



StudioPAC

VERSO POLITICHE TERRITORIALI INNOVATIVE: GLI APPROCCI, I METODI E GLI STRUMENTI

Daniela Storti – CREA PB

Ricercatrice Senior

11 dicembre 2025



Percorsi realizzati e in corso (2014-2025)

1. La SNAI 2014-2020 e il lavoro sui processi: La co-progettazione
2. Percorsi di ricerca quali-quantitativi: Giovani Dentro
3. Progetti di Ricerca-azione: Scuola Giovani Pastori
4. Supporto al Policy Making _SNAI 2021-2027: Audizioni Regione Campania, Commissione Speciale Aree Interne, Scouting Regione Lazio
5. Il Rural Pact e il Rural Proofing: Come sviluppare approcci whole-of-government
6. Il lavoro di policy learning con l'OCSE: Working Party on Rural Policy, Working Party on Territorial Indicators, Expert group on FRA
7. Valore in campo: Metodo di studio delle filiere in chiave territoriale
8. Disseminazione: Convegni, seminari, pubblicazioni

La Pianificazione Territoriale e la selezione delle Aree

un processo di istruttoria pubblica

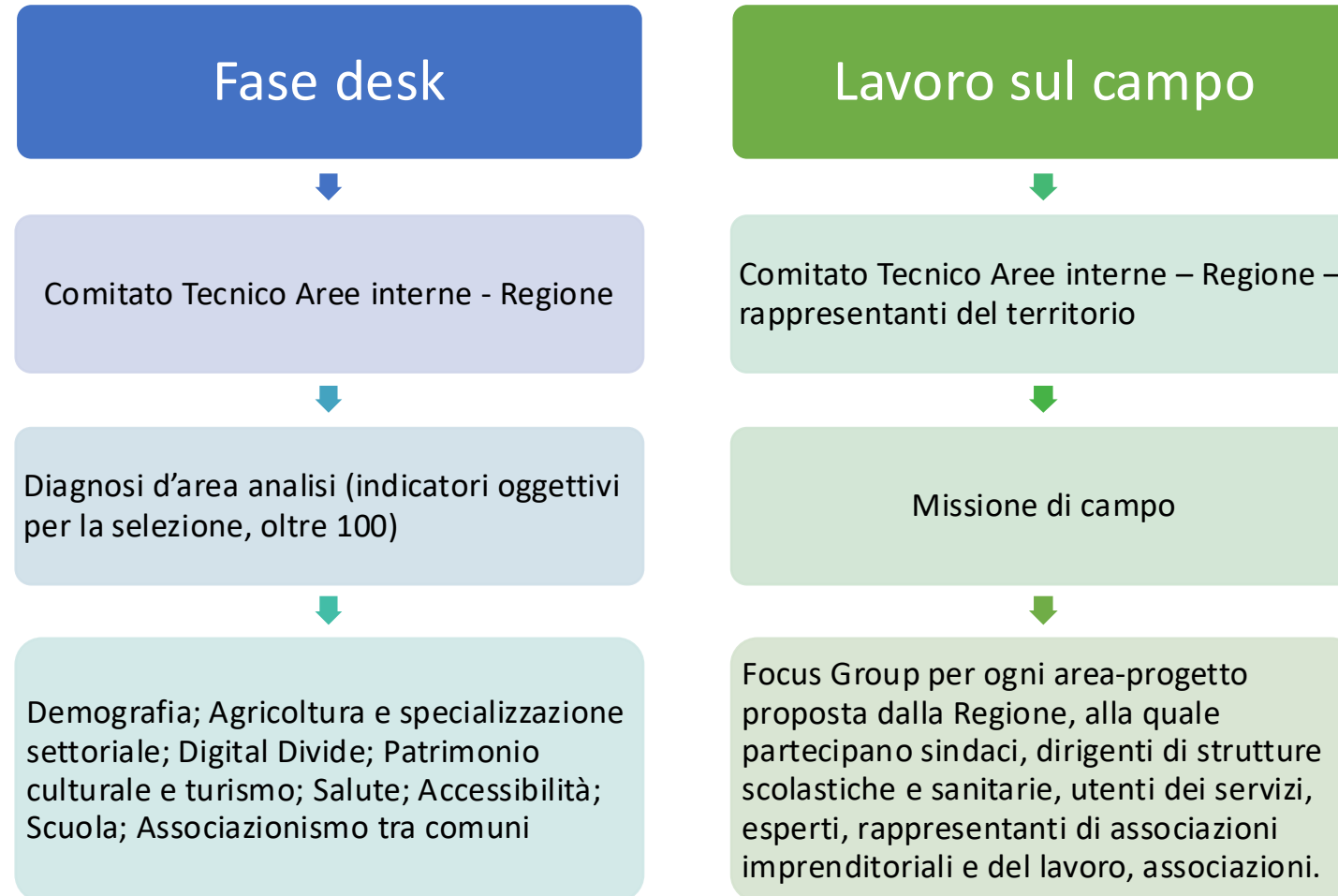

Dall'individuazione dell'Area progetto alla Strategia di Area: 4 tappe

1. Elaborazione di un primo documento che propone un'**idea guida** su servizi essenziali e sviluppo («Bozza di idee per la discussione») [Soggetti coinvolti: **Coordinatore di area, istituzioni, associazioni, cittadini, centri di competenza**]
2. Definizione del «Preliminare alla definizione della strategia: priorità di intervento», in cui **si traducono le idee-guida** in risultati attesi e azioni [Soggetti coinvolti: **Coordinatore di area, Regione e Comitato**]
3. Fase di **scouting**, di **animazione** e **co-progettazione**: si armonizzano le idee all'interno della filiera cognitiva, si verificano attraverso il confronto con altre esperienze, si ingegnerizzano i progetti → **Strategia di Area**
4. La Strategia viene sottoposta all'attenzione del **Comitato nazionale aree interne**, dei **Ministeri** interessati e della **Regione** (oltre che di altri soggetti rilevanti) per essere valutata, negoziata e ri-definita
→ Inizia la fase di preparazione dell'Accordo di Programma Quadro

Alcuni apprendimenti dal lavoro di campo

- **Sostenere i giovani** che scelgono di rimanere in queste aree per fare agricoltura con modelli di formazione e accompagnamento innovativi (l'ancoraggio ai luoghi parte dall'agricoltura).
- Lavorare sulla **diffusione di modelli di formazione e accompagnamento innovativi** offrire ai produttori un supporto formativo che prenda in considerazione non solo i contenuti tecnici ma anche la capacità di lavorare insieme, condividere gli obiettivi, mettendo insieme le proprie forze per risolvere i problemi comuni.
- **Costruire nuove alleanze** tra le comunità locali le istituzioni pubbliche, i centri di competenza e gli enti di ricerca, gli IST, le associazioni di terzo **settore** e gli altri attori rilevanti a livello nazionale e regionale secondo un approccio multiscalare.
- **Co-progettate insieme alle comunità locali:** preferire all'aiuto a pioggia approcci e progetti che sostengano la crescita di **logiche aggregative**, che stimolino la crescita del capitale sociale e consentano di rimettere al centro dei modelli di produzione primaria i bisogni delle comunità e delle persone
- **Costruire nuove conoscenze utili sui luoghi**
- **La co-progettazione come possibilità di attuare progetti innovativi**

Giovanidentro



Voglia di restare
Indagine sui giovani nell'Italia dei Paesi
(Donzelli 2022)

Percorsi di ricerca quali-quantitativi Giovani Dentro

Periodo rilevazione: dicembre 2020

Campionamento : stratificato per genere | età | macroarea geografica (5 aree Istat)

Strumento: questionario **strutturato (domande chiuse)**

Metodo raccolta: Cati+Cawi

Soggetto incaricato della raccolta: SWG

Composizione del campione:

Numerosità: 1.008 giovani residenti nelle aree interne

Genere: 48,5% femminile | 51,5% maschile

Età: 18-29 anni 52,2% | 30-39 anni: 47,8%

Macro-aree geografiche:

nord-Ovest 12,8% | Nord-est 15,8% | Centro 18,3% | Sud 32,3% | Isole 20,8%

«Giovani dentro» Focus Group

«Giovani dentro» web survey giovani attivi

IL METODO:

- educazione tra pari (peer to peer);
- apprendimento esperenziale
- costruzione di una community che non si esaurisce dopo la fine dei corsi

GLI OBIETTIVI

- trasferimento conoscenze (pascolo & caseificazione)
- rivitalizzazione del territorio
- supporto a nuove imprese in aree montane

I edizione Piemonte e Lombardia - 2022-2023

50 candidati; 15 partecipanti; 60% donne; 5 allevatori partner; 12 docenti; 120 ore di training (80 in presenza); 2 report territoriali; circa 50 stakeholders coinvolti

II edizione Sicilia, nelle Madonie 2024

Sindaci e l'Unione dei Comuni delle Madonie, SNAI 30 candidati; 15 partecipanti, 27% donne; 5 allevatori partner; 2 caseifici; 100 ore di training (80 in presenza); oltre 50 stakeholder coinvolti

Promotori : CREA-PB e Riabitare L'Italia

Comitato scientifico coinvolge : Università di Torino, CNRR, Rete Appia, Osservatorio Giovani dell'Università di Salerno...





AUDIZIONE DELLA COMMISSIONE SPECIALE AREE INTERNE CONSIGLIO REGIONALE CAMPANIA

INCONTRO CON IMPRENDITORI AGRICOLI DELLE AREE INTERNE

Mercoledì **20 MARZO 2024 ore 15:30**
Sala consiliare Comune di Roccadaspide
Via Giuliani, **Roccadaspide**

CONDUCE L'AUDIZIONE _____

Michele Cammarano

Presidente Commissione Speciale Aree Interne
Consiglio regionale della Campania

SALUTI ISTITUZIONALI _____

Gabriele Iuliano

Sindaco di Roccadaspide

INTERVENTI INTRODUTTIVI _____

Ettore Bellelli

Presidente regionale Coldiretti Campania

Mario Miano

Consigliere Confagricoltura Salerno

Pippo Greco

Presidente Cia provinciale di Salerno

PRESENTAZIONE AREE INTERNE PROVINCIA DI SALERNO

Stefania Leone

Docente di Sociologia e Direttore dell'Osservatorio Giovani,
Dip. Policom, Università di Salerno

Sabato Aliberti

Docente di Progettazione territoriale, Università di Salerno

Daniela Storti

Rete Rurale Nazionale, CREA

Contributi degli imprenditori agricoli delle Aree Interne

Conclusioni



AUDIZIONE DELLA COMMISSIONE SPECIALE AREE INTERNE CONSIGLIO REGIONALE CAMPANIA

INCONTRO CON IMPRENDITORI AGRICOLI DELLE AREE INTERNE

Mercoledì **19 GIUGNO 2024 ore 11:00**
Sala consiliare della Rocca dei Rettori
Piazza Castello, **Benevento**

CONDUCE L'AUDIZIONE _____

Michele Cammarano

Presidente Commissione Speciale Aree Interne
Consiglio regionale della Campania

SALUTI ISTITUZIONALI _____

Nino Lombardi

Presidente della Provincia di Benevento

Mario Clemente Mastella

Sindaco di Benevento

Erasmus Mortaruolo

Vice presidente Commissione Lavoro, Attività produttive e Turismo

Luigi Abbate

Segretario Commissione Aree Interne

PRESENTAZIONE AREE INTERNE PROVINCIA DI BENEVENTO

Giuseppe Marotta

Prorettore Università del Sannio,
Professore ordinario Dipartimento di Diritto, Economia,
Management e Metodi quantitativi (DEM)

Giorgia Iovino

Professore ordinario Dipartimento Policom
Osservatorio Giovani, Università di Salerno

Daniela Storti

Rete Rurale Nazionale, CREA

INTERVENTI _____

Gennarino Masiello

Vicepresidente nazionale Coldiretti

Antonio Casazza

Presidente Confagricoltura Benevento

Carmine Fusco

Presidente Cia Benevento

Contributi degli imprenditori agricoli delle Aree Interne

Conclusioni



AUDIZIONE DELLA COMMISSIONE SPECIALE AREE INTERNE CONSIGLIO REGIONALE CAMPANIA

INCONTRO CON GLI IMPRENDITORI AGRICOLI DELLE AREE INTERNE

Lunedì **7 OTTOBRE 2024 ore 11:00**
Sala Conferenze "Montevergine"
Sede della Regione Campania
del Centro Direzionale di Collina Liguorini, **Avellino**

CONDUCE L'AUDIZIONE _____

Michele Cammarano

Presidente Commissione Speciale Aree Interne
Consiglio regionale della Campania

SALUTI ISTITUZIONALI _____

Laura Nargi

Sindaco di Avellino

Maurizio Petracca

Presidente Commissione Agricoltura
Consiglio regionale della Campania

Livio Pettito

Vicepresidente Commissione speciale Aree Interne
Consiglio regionale della Campania

Vincenzo Alaia

Presidente Commissione Sanità
Consiglio regionale della Campania

Vincenzo Ciampi

Consigliere regionale

PRESENTAZIONE AREE INTERNE

Stefania Leone

Docente di Sociologia e Direttore Osservatorio Giovani
Dipartimento Policom, Università di Salerno

Daniela Storti

Ricercatrice senior CREA e Direttrice Scuola Giovani Pastori,
Rete Rurale Nazionale

INTERVENTI _____

Rosanna Repole

Presidente della Città dell'Alta Irpinia - SNAI Alta Irpinia

Veronica Barbatì

Presidente Coldiretti Avellino

Angelo Frattolillo

Presidente Confagricoltura Avellino

Stefano Di Marzo

Presidente Cia Avellino

**Contributi degli imprenditori agricoli
e degli Amministratori delle Aree Interne**

Conclusioni

PROGRAMMA

PROGRAMMA

PROGRAMMA

Variazione Popolazione 2021- 2011

LE DINAMICHE

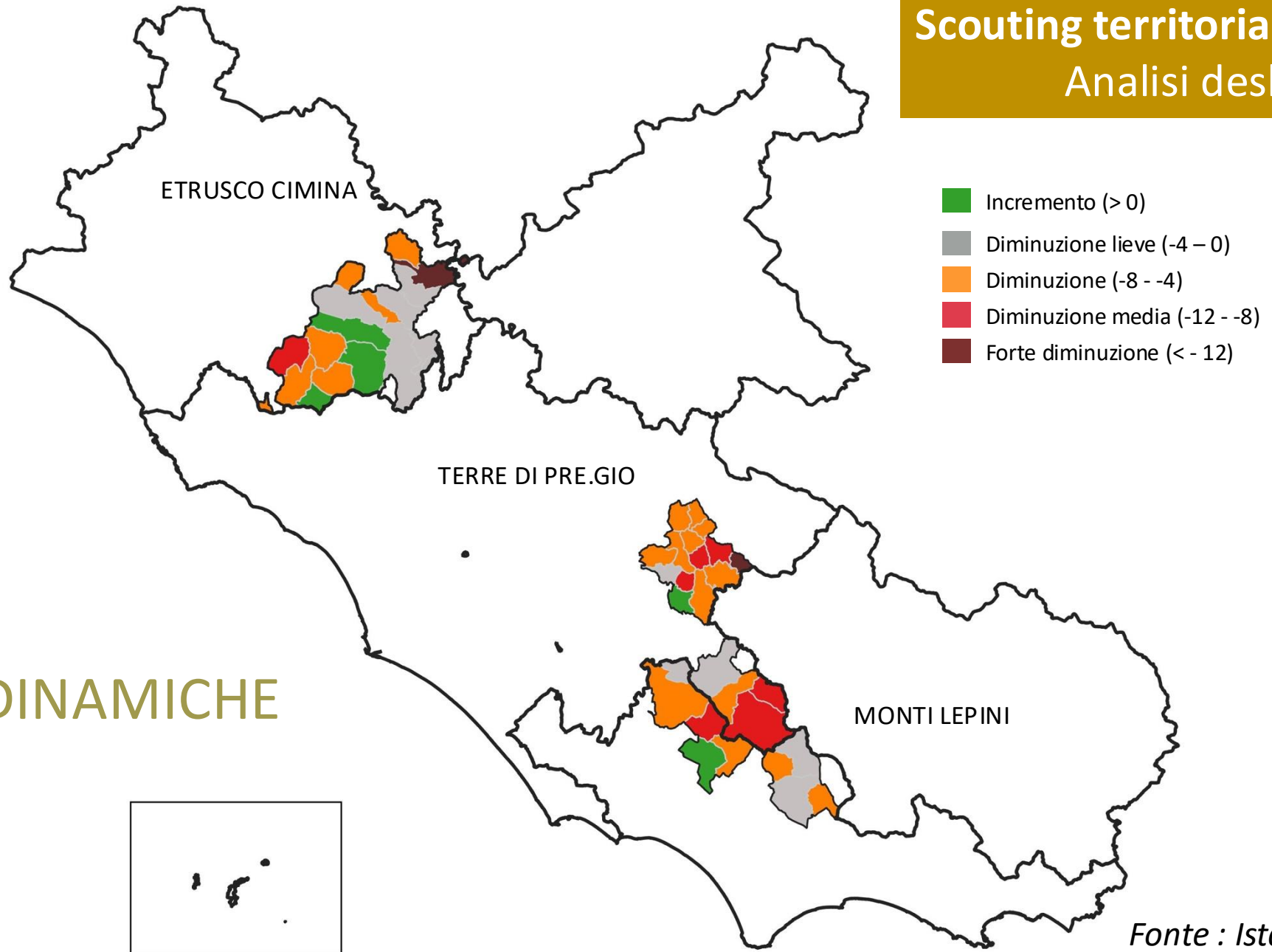

Il lavoro di policy learning con l'OCSE

Con il Working Party on Rural Policy e con il Working Party on Territorial Indicators si va dagli studi su Rural Innovation e su Rural Manufacturing in Toscana, alla discussione sul Rural Proofing e sulle classificazioni territoriali...

E poi c'è il lavoro con l'Expert group on Functional Rural Areas (FRA)

Il lavoro nell'expert group sulle FRA : come arrivare a una definizione applicabile a livello internazionale

- Lavorare sulla costruzione di nuovi dati armonizzati a livello internazionale (esempio mobile phone operator per la mobilità)
- Riflettere su come migliorare alcuni aspetti specifici delle metodologie che cercano di cogliere la struttura delle relazioni sociali ed economiche tra residenti in un territorio, per le aree con bassa densità di popolazione e prevalenza di agricoltura (Aree funzionali specializzate per settore, regole di aggregazione dove non c'è commuting, nuovi algoritmi che tengano conto della diversità delle relazioni su questi territori, etc)
- Quali definizioni di aree funzionali e approcci metodologici adottare per le aree con bassa densità di popolazione e prevalenza di agricoltura? Come impattano le **diverse transizioni delle aree rurali**? Come misurare la funzionalità dell'agricoltura?
- Ampliare la discussione dal piano tecnico metodologico a quello concettuale (**nuove alleanze con gli economisti agrari**)
- Non esistono scorciatoie va avviato un percorso di lungo periodo (ruolo delle organizzazioni internazionali)

Il Rural Pact e il Rural Proofing

Come sviluppare approcci whole-of-government, la collaborazione con WHO

The «Triple Wins» Project (2026-2029)

Aim: To scale up catalytic and cross-sectoral health sector partnership for public sector food procurement in line with the “Triple Wins” of 1) healthy and safe food; 2) healthy ecosystems; and 3) health equity for all

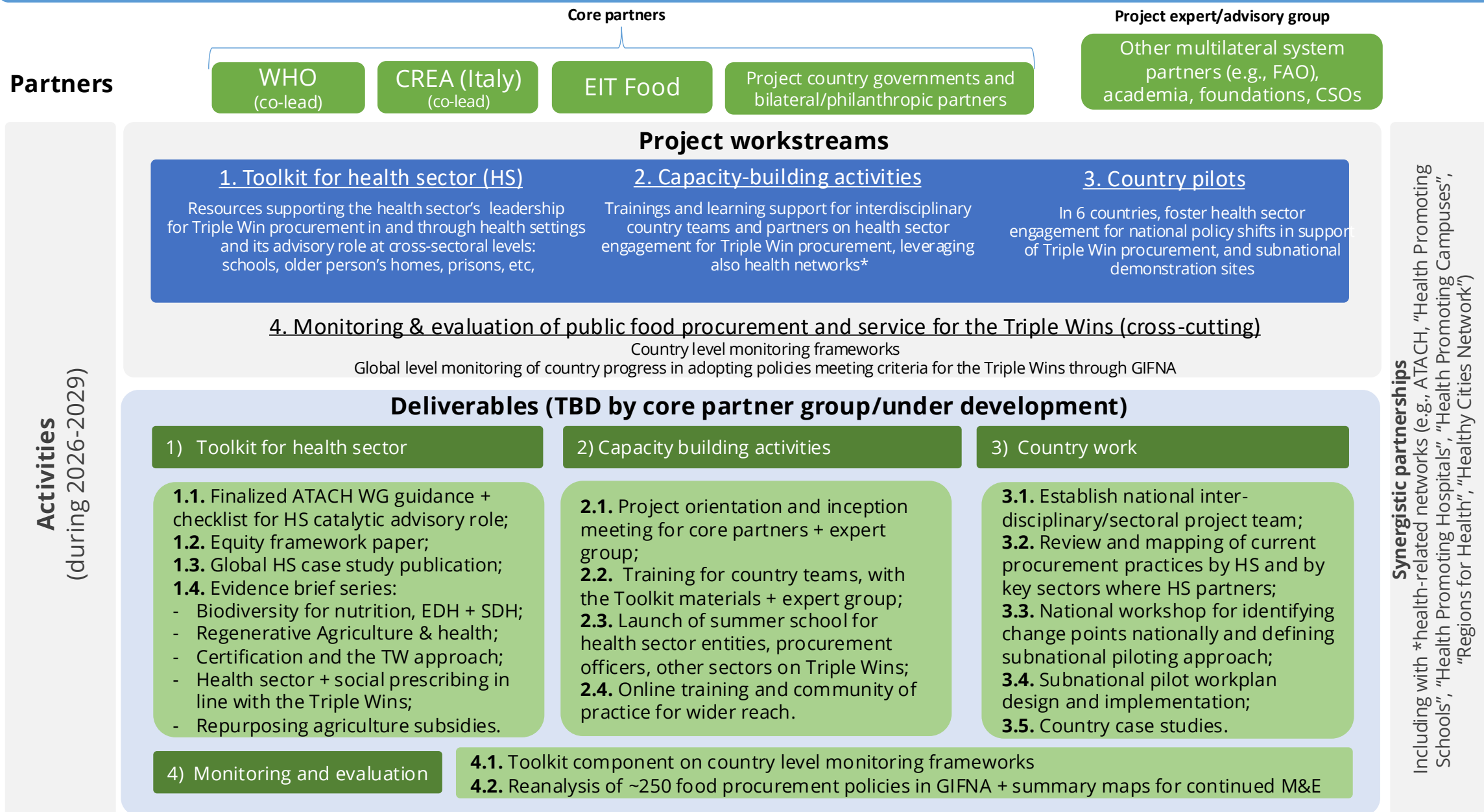

Valore in campo

Metodo di studio delle filiere in chiave territoriale: il caso della nocciola in Campania

PRIMI RISULTATI: TRE SPECIFICITA' TERRITORIALI

Il Polo "Industriale" Casertano

Dove la corilicoltura ha la struttura di un distretto pianificato.

Origine e Cultura:

- Riconversione dalla crisi della peschicoltura, che ha trasferito una "cultura industriale" e competenze agronomiche elevate.

Struttura del Territorio:

- Aziende specializzate di grandi dimensioni (fino a 80 ha). Suoli vulcanici profondi e fertili, influenzati dal cratere di Roccamonfina.

Infrastrutture e Modello Produttivo:

- Alta meccanizzazione, disponibilità idrica con impianti di irrigazione, essiccatoi aziendali. Allevamento "ad alberello" per massimizzare l'efficienza.

Performance:

- Rese elevate, fino a 40-45 quintali/ha per la cultivar Mortarella, orientate a massimizzare il reddito.

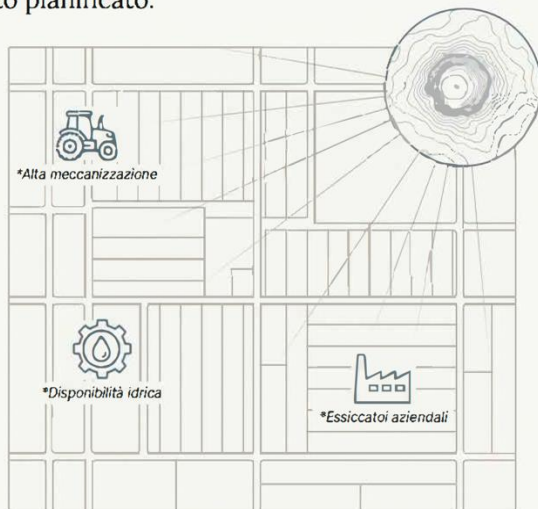

Il Paesaggio Storico Vesuviano-Avellinese

Un tessuto agricolo capillare, modellato dalla storia e dalla morfologia.

Struttura del Territorio:

Forte frammentazione fondiaria, con nocciolieti impiantati su terrazzamenti e ciglionamenti che disegnano il paesaggio.

Modello Produttivo:

Prevalenza dell'allevamento a "cespuglio", più resiliente. Strategia di adattamento climatico tradizionale: la consociazione noce-nocciolo per mitigare lo stress termico.

Criticità del "Tessuto":

Il "Misto Napoletano" - un'elevata biodiversità (Mortarella, San Giovanni) gestita in modo casuale, che limita la valorizzazione sul mercato e complica la meccanizzazione.

Funzione "Civica":

Il nocciolo svolge qui un servizio ecosistemico fondamentale: presidio del territorio e funzione anti-erosiva.



Giffoni (Salerno), la Culla della Specializzazione

L'identità di un territorio costruita attorno a una singola cultivar.

Struttura del Territorio:

Specializzazione quasi monovarietale sulla "Tonda di Giffoni" (IGP). Proprietà ancora frammentata, ma con timide dinamiche di accorpamento.

Modello Produttivo:

Simile all'Avellinese collinare (non irriguo, allevamento a cespuglio), ma con una fortissima identità di prodotto che lo distingue.

Il Paradosso:

Un prodotto d'eccellenza globale (IGP) in un sistema organizzativo locale che fatica a evolvere, limitandone il potenziale.

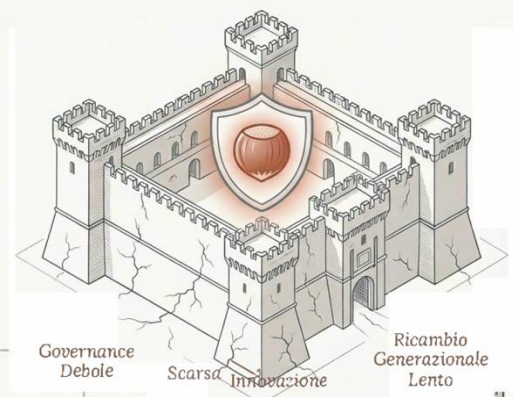

La Struttura della Filiera: Il Collo di Bottiglia

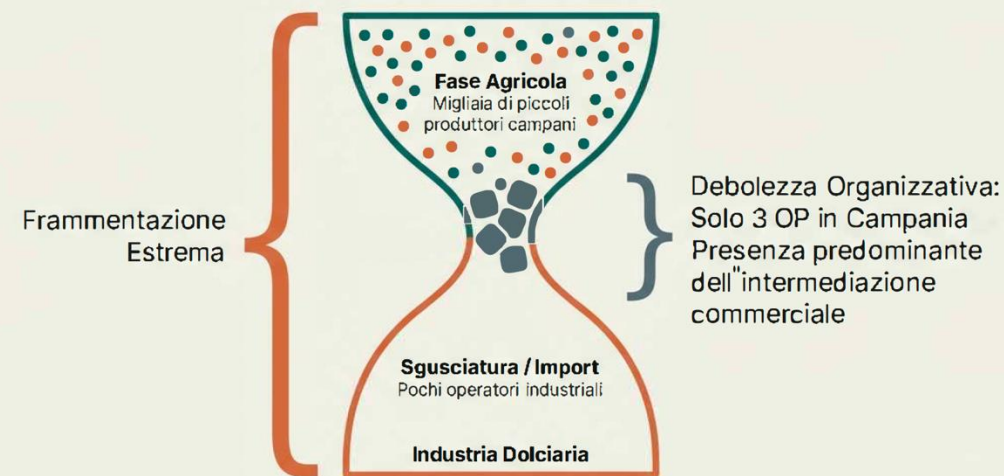

Conseguenza: Minore potere contrattuale per gli agricoltori locali.

Disseminazione

Convegni, seminari, pubblicazioni

Associazione RIABITARE L'ITALIA
 Via Mercatorum 2 - 00187 Roma

creac RERURALE NAZIONALE 2014-2020 eurac research G S SPIN SASSE SCIENTIFIC INSTITUTE Observatorio Culture Lavoro UNIVERSITÀ DEGLI STUDI DI TORINO

FIV PIV Doxford

Giovanidentro

**SEMINARIO "GIOVANI DENTRO:
 UNA RICERCA PER RIABITARE L'ITALIA"**
 8 e 9 Ottobre 2021 - Caselle in Pittari (SA)



Torino, 4-6 settembre 2024

XLV Conferenza scientifica annuale

Città e regioni nell'era digitale.
 La sfida della transizione verso
 l'economia circolare



Universitas Mercatorum
 Università telematica delle Camere di Commercio Italiane

SOCIO-ECOLOGICAL SYSTEMS AND AGRO-PASTORAL RESOURCES IN THE CHALLENGES OF RURAL AREAS

3 - 4 October 2024
 Società Geografica Italiana
 Palazzetto Mattei at Villa Celimontana
 Via della Navicella, 12 - Rome

Under the patronage of



Information and contacts:
sesagrop@unimercatorum.it

The conference aims to discuss research findings, experiences and practices related to the conservation, governance and management of Socio Ecological Systems, with a focus on agricultural and pastoral systems in rural areas. The conference is promoted and organized by the Department of Economics and Business of the Universitas Mercatorum.

Grazie!

daniela.storti@crea.gov.it

Scuola Giovani Pastori



@scuola_giovanipastori

[Sito web : https://scuolagiovanipastori.crea.gov.it/](https://scuolagiovanipastori.crea.gov.it/)