

## Giornata inaugurale dell'itinerario geo-didattico *Bonifica romana e dei campi allagati della Piana di Rieti*

Progetto "La Scuola in campo"

Attività realizzata nell'ambito della Scheda Ismea 5.1 "Produzione integrata e Paesaggio rurale" del Piano di azione ottobre 2023 - dicembre 2024 del Programma Rete Rurale Nazionale (RRN)

Piana di Rieti, 14 novembre 2024

La Rete Rurale Nazionale (RRN) realizza attività per la promozione dei paesaggi rurali storici con l'obiettivo di stimolare le economie ad essi afferenti, attivando la leva del turismo esperienziale, che privilegia il contatto con i borghi rurali e la riscoperta delle attività agricole che danno origine a prodotti tipici. In questo contesto, si inseriscono i percorsi geo-didattici ideati dall'ISMEA per la RRN, indirizzati alle scuole superiori di secondo grado, in particolare agli istituti tecnici agrari, turistico-commerciali e con indirizzo enogastronomico, con l'obiettivo di incidere sulla formazione dei professionisti agricoli del domani.

L'itinerario geo-didattico *Bonifica romana e dei campi allagati della Piana di Rieti* si sviluppa all'interno dell'omonima Mappa e dell'omonimo Paesaggio rurale storico della *Riserva dei Laghi Lungo e Ripasottile*. L'itinerario comprende 15 tappe, pari circa 5 km che si percorreranno a piedi e in bus.

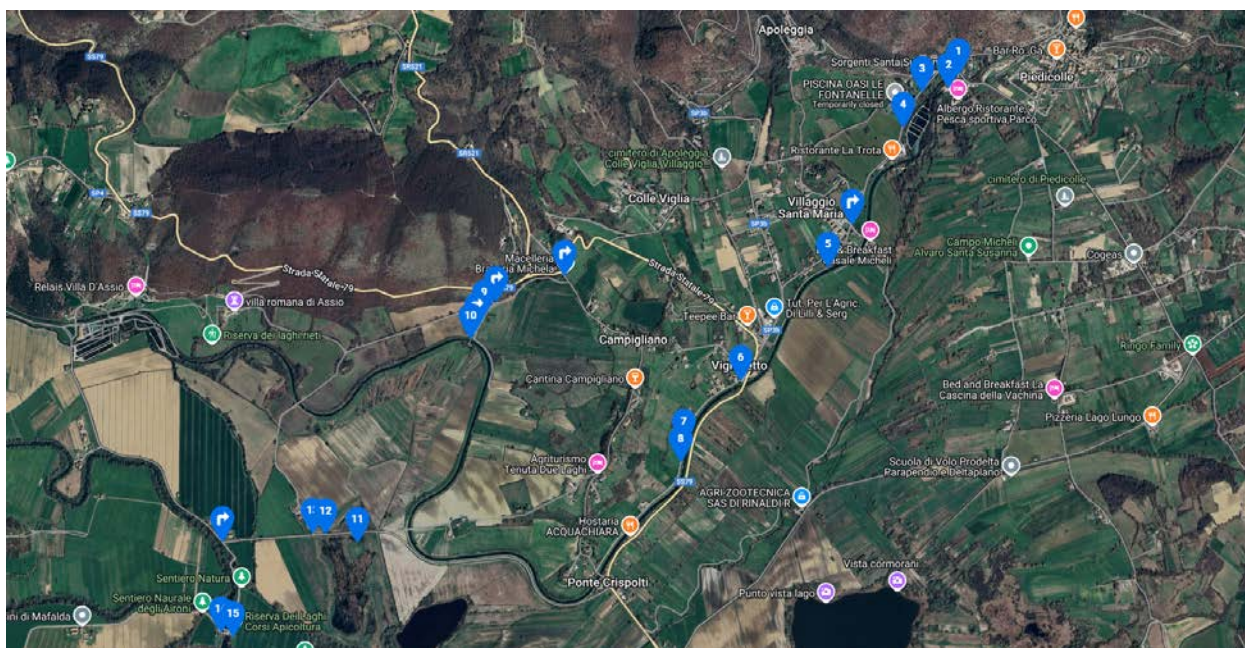

Alla fine del percorso didattico ci sarà il pranzo a cui seguirà una riflessione sull'esperienza didattica sia con colloquio diretto tra professori e studenti sia con risposte al questionario digitale presente nell'applicazione Peek.

Ore 9.00 **Accoglienza delle classi dell'Istituto di Istruzione Superiore "Luigi di Savoia" di Rieti presso il Mulino di Santa Susanna (Comune di Rivodutri)**

### Saluti istituzionali

Dirigente Scolastico IIS "Luigi di Savoia"  
**Raffaella Giovannetti (tbc)**

On. Ministro del Ministero dell'agricoltura, della sovranità alimentare e delle foreste  
**Francesco Lollobrigida (tbc)**

Presidente ISMEA  
**Livio Proietti**

Direttore Generale ISMEA  
**Sergio Marchi**

Commissario della Riserva Naturale Regionale dei Laghi Lungo e Ripasottile  
**Guido Zappavigna**

### Illustrazione del percorso

Referente del Progetto *La scuola in campo* di ISMEA  
**Camillo Zaccarini Bonelli**

**Paola Lauricella**

Introduzione alla giornata didattica e spiegazione del funzionamento dell'applicazione necessaria sugli smartphone degli studenti per lo svolgimento dell'itinerario

Ore 9.30 **Partenza**

Percorso per tappe per il raggiungimento delle postazioni numerate assegnate

TAPPA	NOME TAPPA
Punto 1	La sorgente di Santa Susanna
Punto 2	Mulino di Santa Susanna 1
Punto 3	Mulino di Santa Susanna 2
Punto 4	Allevamento di Trote
Punto 5	Campi familiari a canali e scoline
Punto 6	Strampelli
Punto 7	Argini 1
Punto 8	Podcast su Storia Piana di Rieti
Punto 9	Apiario
Punto 10	Argini 2
Punto 11	Campi allagati 1
Punto 12	Campi allagati 2 (a seconda della stagione) *
Punto 13	Allevamenti ovini e bovini
Punto 14	Guado sperimentale
Punto 15	Le idrovore

\*I punti 11 e 12 sono alternativi. Nei periodi di pioggia si valuta sul posto quale dei due sia meglio percorrere.

Progetto realizzato con il contributo del FEASR (Fondo Europeo Agricolo per lo Sviluppo Rurale) nell'ambito delle attività previste dal Programma Rete Rurale Nazionale 2014-2022

Ore 14.00 **Conclusione dell'itinerario e pranzo presso Hosteria Acquachiara (Rivodutri)**

Ore 15.00 **Rientro**