

LEADER

Sviluppo guidato dalle comunità locali



I GAL della Regione ABRUZZO



PIANO STRATEGICO
DELLA PAC

IL FUTURO DELL'AGRICOLTURA SOSTENIBILE



MINISTERO DELL'AGRICOLTURA
DELLA SOVRANITÀ ALIMENTARE
E DELLE FORESTE



Finanziato
dall'Unione europea



Connessioni che seminano opportunità



Consiglio per la ricerca in agricoltura
e l'analisi dell'economia agraria

**Documento realizzato nell'ambito del Programma
Rete Nazionale della PAC 2025-2027**
Progetto Rete LEADER (CREA, Scheda CR 05.01)

Organismo nazionale responsabile:

Ministero dell'agricoltura, della sovranità alimentare e delle foreste
Direzione Generale Sviluppo Rurale
Direttore Generale: Simona Angelini

Responsabile scientifico: Raffaella Di Napoli

Coordinamento Operativo: Fabio Muscas

Database e elaborazioni statistiche: Smilka Guerra, Stefano Tomassini

Progettazione infografiche: Marta Striano

Elaborazioni cartografiche: Claudio Mazzi

Supporto informatico: Domenico Pavone

Developer: Luca Ruscio www.lunexio.it

Sviluppo web e comunicazione: Roberta Gloria

Progetto grafico: Roberta Ruberto

Dati aggiornati a: novembre 2025

Data pubblicazione: dicembre 2025

GAL ABRUZZO



I GRUPPI DI AZIONE LOCALE

COMPOSIZIONE DEI PARTENARIATI

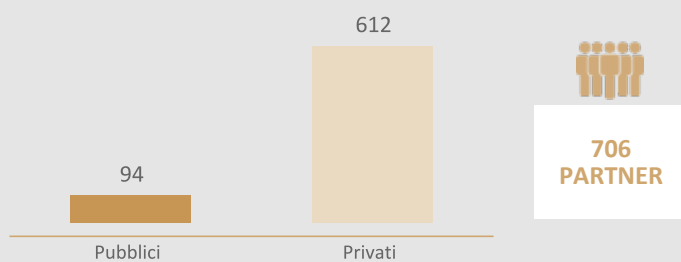

N. soci per tipologia

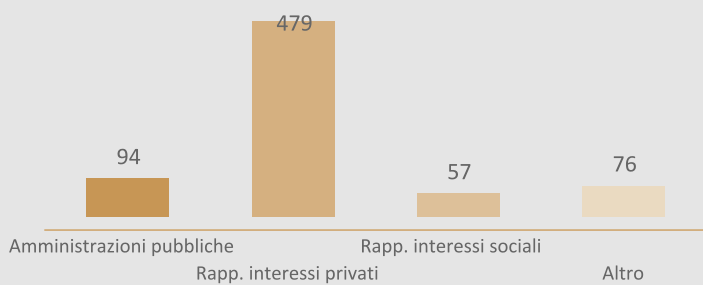

COMPOSIZIONE DEI CDA

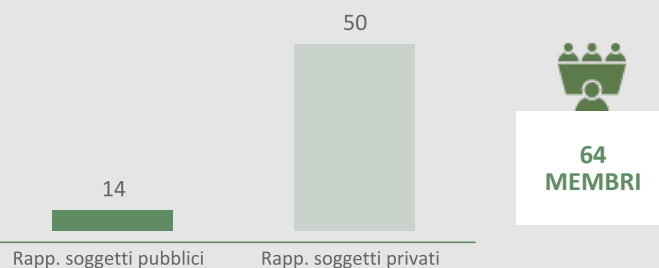

N. componenti CDA per tipologia

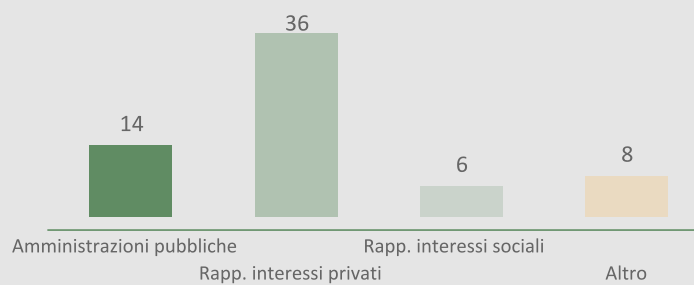

IL TERRITORIO DELLE AREE GAL

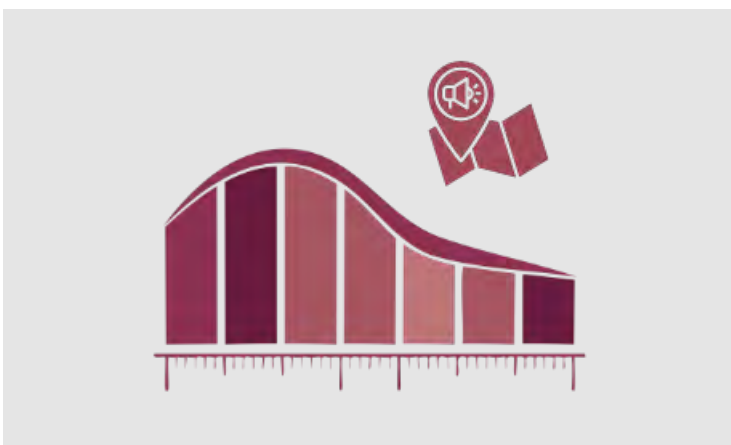

LE STRATEGIE DI SVILUPPO LOCALE

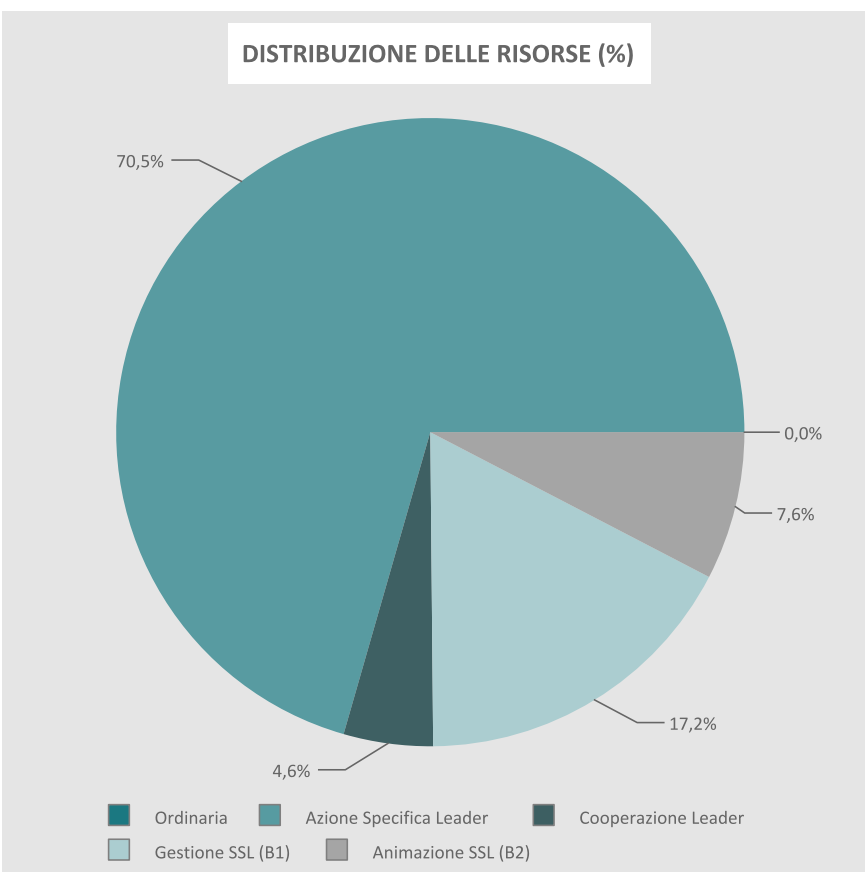
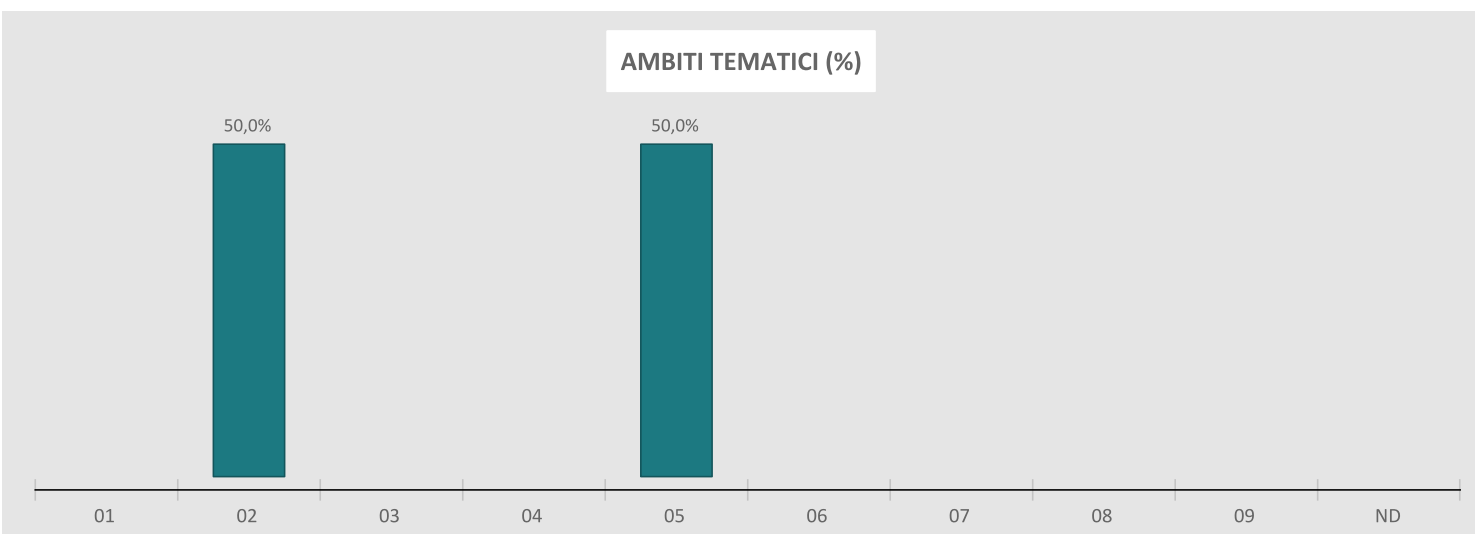

DISTRIBUZIONE DELLE RISORSE - AZIONI ORDINARIE (%)

SRD01 SRD02 SRD03 SRD04 SRD07 SRD08 SRD09 SRD11 SRD12 SRD13 SRD14 SRD15 SRE04 SRG01 SRG03 SRG05 SRG06 SRG07 SRG08 SRG10 SRH03 SRH04 SRH05

DISTRIBUZIONE DELLE RISORSE - AZIONI SPECIFICHE (%)

AzSP1 AzSP10 AzSP11 AzSP2 AzSP3 AzSP4 AzSP5 AzSP6 AzSP7 AzSP8 AzSP9

57,6%

25,5%

6,1%

4,0%

6,9%

DISTRIBUZIONE DELLE RISORSE PER INDICATORE DI RISULTATO (%)

R.1 R.10 R.27 R.37 R.38 R.39 R.40 R.41 R.42

21,7%

17,9%

16,4%

12,8%

10,2%

5,0%

3,5%

1,6%

GAL Costa dei Trabocchi



Indirizzo: Piazza del Popolo, 25
Città: Vasto (CH)
Cap: 66054



Sito: <https://galcostadeitrabocchi.it/>
Email: ca.ricci@tin.it
Tel: 0039 0873 540731
Contatto: Carlo Ricci



[Clicca qui per le mappe interattive](#)

Comuni coinvolti: (17)

CASALBORDINO, FOSSACESIA, FRANCAVILLA AL MARE, MIGLIANICO, MONTEODORISIO, ORTONA, POLLUTRI, RIPA TEATINA, ROCCA SAN GIOVANNI, SAN SALVO, SAN VITO CHIETINO, SCERNI, TOLLO, TORINO DI SANGRO, TREGLIO, VASTO, VILLALFONSINA

IL GRUPPO DI AZIONE LOCALE

COMPOSIZIONE DEL PARTENARIATO

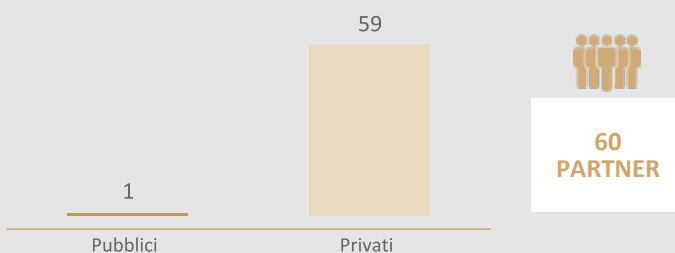

N. soci per tipologia

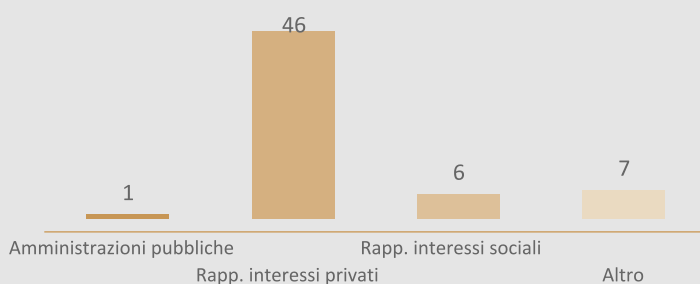

COMPOSIZIONE DEL CDA

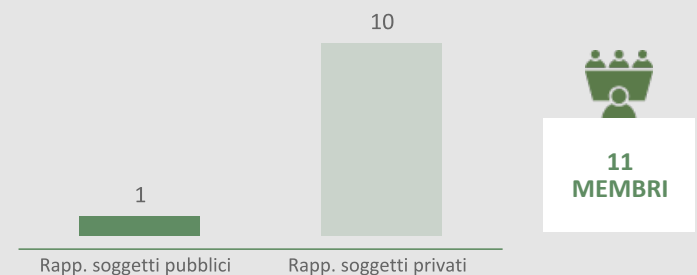

N. componenti CDA per tipologia

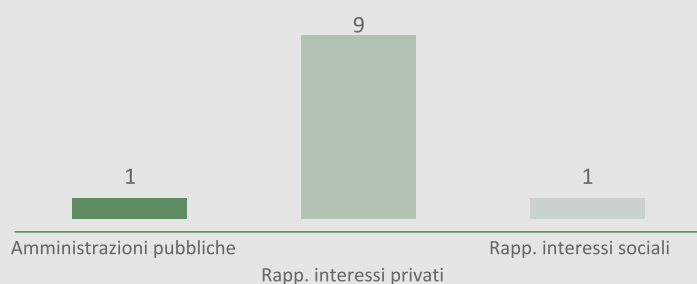

IL TERRITORIO DELL'AREA GAL



494,4 km²
Superficie coperta

4,6 %
della superficie
regionale



309,9 ab/km²
Densità abitativa

2,9 %
ricade in parchi
nazionali o
regionali

118,2 ab/km²
densità abitativa
regionale



17
Comuni
coinvolti

5,6 %
della regione

5,9 %
dei comuni sono "Piccoli comuni" fino a 1000 ab.

0
comuni ricadono in Aree D
(aree rurali con problemi complessivi di sviluppo)

CONSUMO DI SUOLO

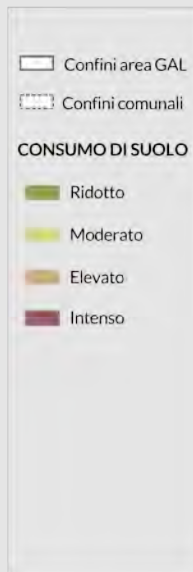
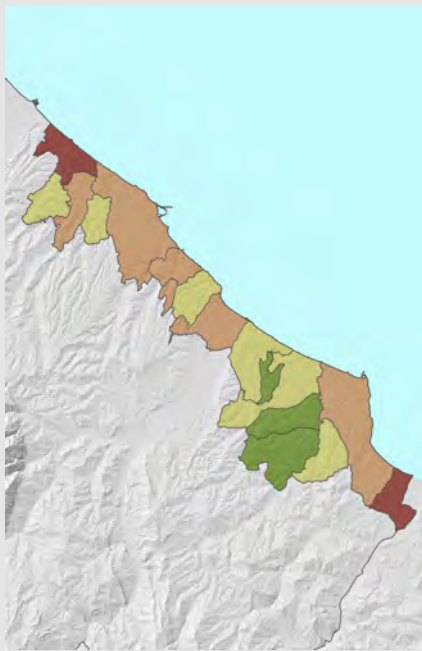

INDICI



153.224
Popolazione
interessata

12,0 %
della regione



0,9
Tasso di
spopolamento

-2,4
Abruzzo

-0,7
Italia



9,4
Tasso di
disoccupazione

10,1
Abruzzo

9,2
Italia

INDICE DI FRAGILITA'

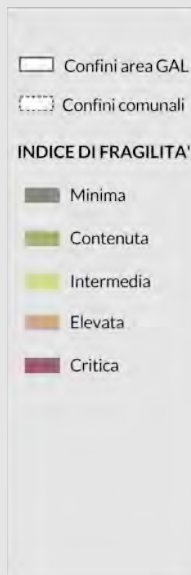
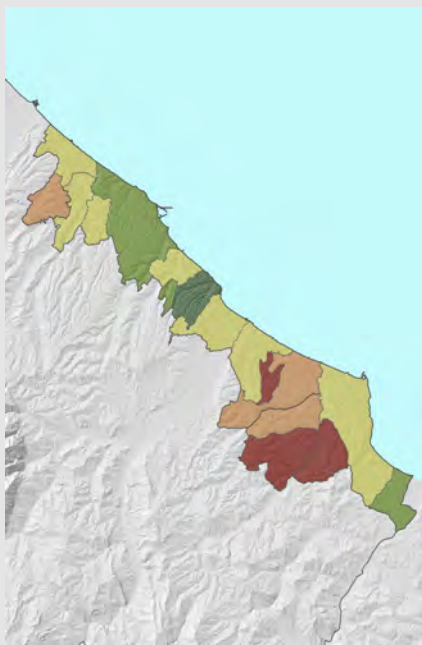

18.614,1
Reddito medio
pc

18.918,7
Abruzzo

21.776,6
Italia



7.161,8
Indice
importanza
agricoltura

4.970,7
Abruzzo

3.614,4
Italia



10,4
Indice
importanza
agroalimentare

9,8
Abruzzo

7,8
Italia

LA STRATEGIA DI SVILUPPO LOCALE

RETI TERRITORIALI D'INNOVAZIONE DELLA COSTA DEI TRABOCCHI

AMBITI TEMATICI



Servizi ecosistemici, biodiversità, risorse naturali e paesaggio



Sistemi di offerta socioculturali e turisticoricreativi locali



DISTRIBUZIONE DELLE RISORSE (%)

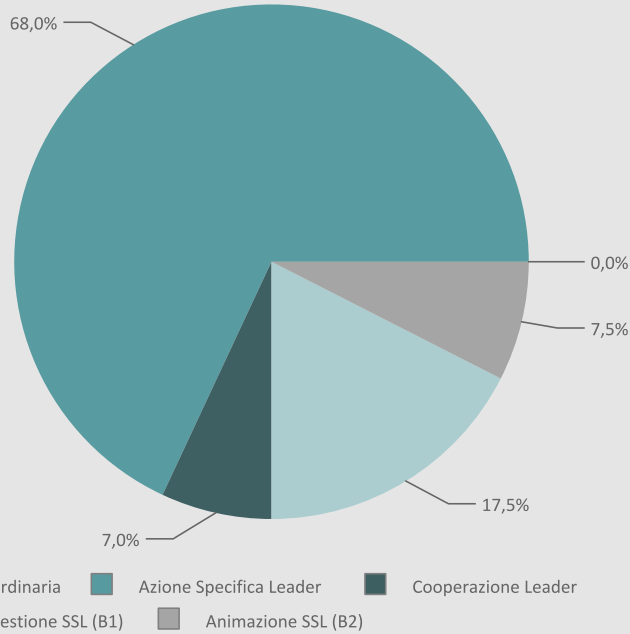

TOTALE RISORSE SSL



2.731.250



DISTRIBUZIONE DELLE RISORSE - AZIONI ORDINARIE (%)

SRD01 SRD02 SRD03 SRD04 SRD07 SRD08 SRD09 SRD11 SRD12 SRD13 SRD14 SRD15 SRE04 SRG01 SRG03 SRG05 SRG06 SRG07 SRG08 SRG10 SRH03 SRH04 SRH05

DISTRIBUZIONE DELLE RISORSE - AZIONI SPECIFICHE (%)

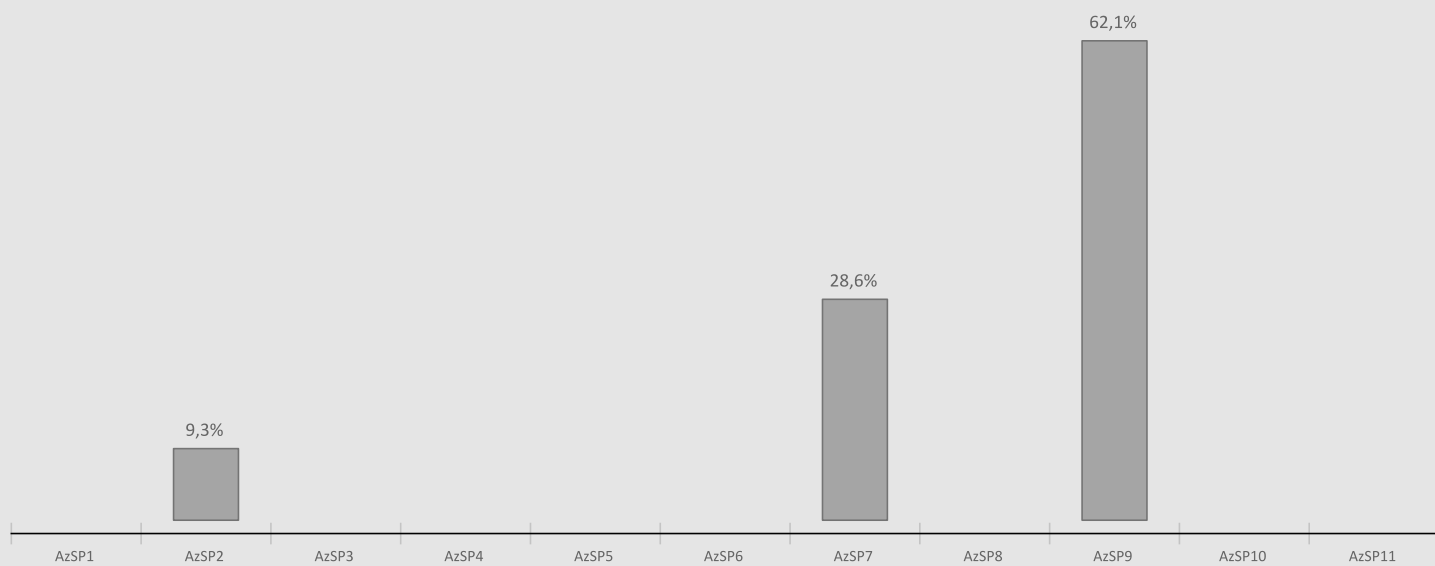

DISTRIBUZIONE DELLE RISORSE PER INDICATORE DI RISULTATO (%)



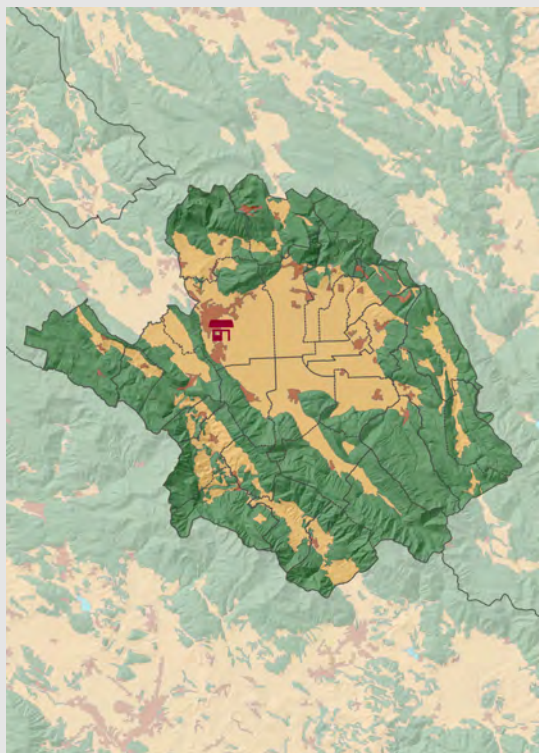

Indirizzo: Via XX Settembre, 51
Città: Avezzano (AQ)
Cap: 67051



Sito: <https://www.galmarsica.it/>
Email: m.dilorenzo@marsica.it
Tel: (+39) 0863 1857734
Contatto: Mario Di Lorenzo



[Clicca qui per le mappe interattive](#)

Comuni coinvolti: (27)

AIELLI, AVEZZANO, BALSORANO, BISEGNA, CANISTRO, CAPISTRELLO, CAPPADOCIA, CASTELLAFIUME, CELANO, CERCHIO, CIVITA D'ANTINO, CIVITELLA ROVETO, COLLARMELE, COLLELONGO, GIOIA DEI MARSI, LECCE NEI MARSI, LUCO DEI MARSI, MASSA D'ALBE, MORINO, ORTONA DEI MARSI, ORTUCCHIO, OVINDOLI, PEScina, SAN BENEDETTO DEI MARSI, SAN VINCENZO VALLE ROVETO, TRASACCO, VILVALLELONGA

IL GRUPPO DI AZIONE LOCALE

COMPOSIZIONE DEL PARTENARIATO

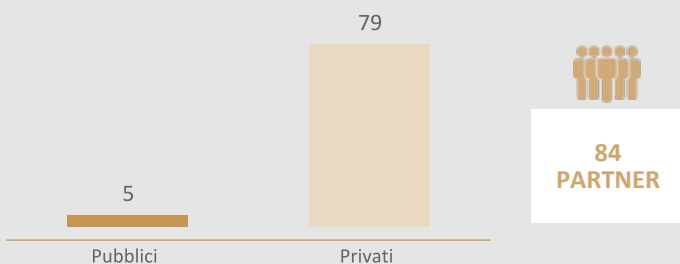

N. soci per tipologia

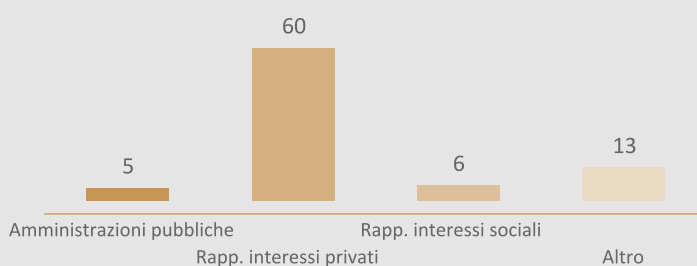

COMPOSIZIONE DEL CDA



N. componenti CDA per tipologia



IL TERRITORIO DELL'AREA GAL



1.351,5 km²
Superficie coperta

12,5 %
della superficie
regionale

24,9 %
ricade in parchi
nazionali o
regionali



76,1 ab/km²
Densità abitativa

118,2 ab/km²
densità abitativa
regionale



27
Comuni
coinvolti

8,9 %
della regione

25,9 %
dei comuni sono "Piccoli comuni" fino a 1000 ab.

17
comuni ricadono in Aree D
(aree rurali con problemi complessivi di sviluppo)

CONSUMO DI SUOLO

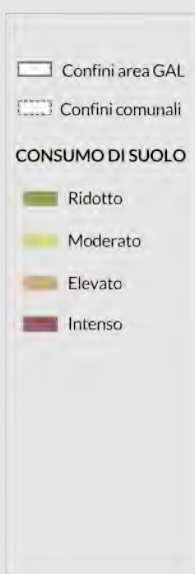
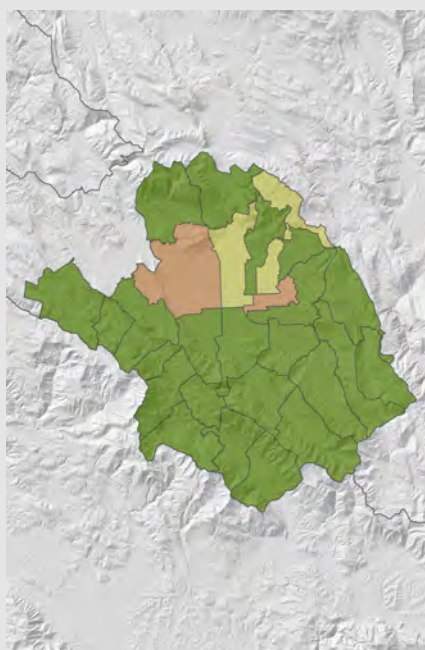

INDICI



102.829
Popolazione
interessata

8,1 %
della regione



-4,2
Tasso di
spopolamento

-2,4
Abruzzo
-0,7
Italia



10,7
Tasso di
disoccupazione

10,1
Abruzzo
9,2
Italia

INDICE DI FRAGILITA'

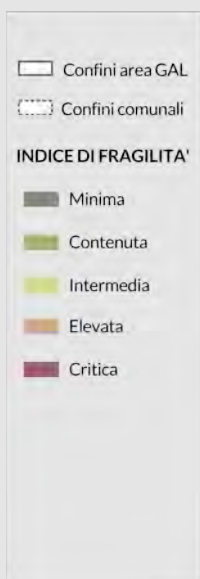
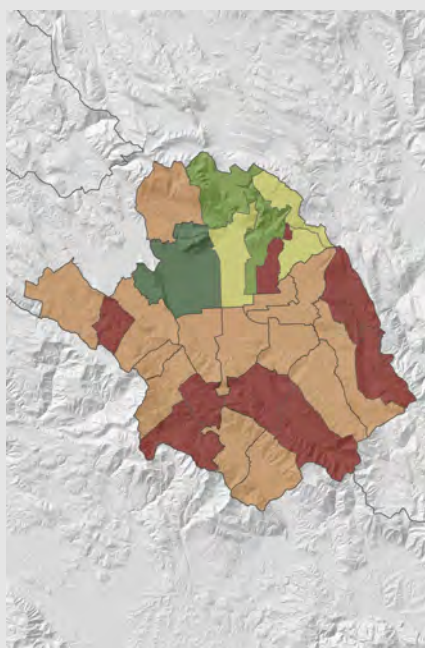

18.450,1
Reddito medio
pc

18.918,7
Abruzzo
21.776,6
Italia



6.314,8
Indice
importanza
agricoltura

4.970,7
Abruzzo
3.614,4
Italia



5,5
Indice
importanza
agroalimentare

9,8
Abruzzo
7,8
Italia

I Marsi in movimento

AMBITI TEMATICI



Servizi ecosistemici, biodiversità, risorse naturali e paesaggio



Sistemi di offerta socioculturali e turisticoricreativi locali



DISTRIBUZIONE DELLE RISORSE (%)

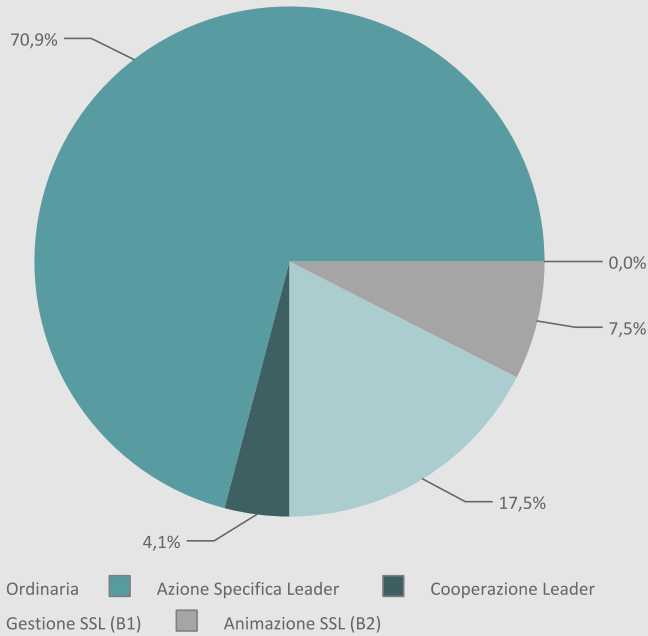

TOTALE RISORSE SSL



2.731.250



DISTRIBUZIONE DELLE RISORSE - AZIONI ORDINARIE (%)

SRD01 SRD02 SRD03 SRD04 SRD07 SRD08 SRD09 SRD11 SRD12 SRD13 SRD14 SRD15 SRE04 SRG01 SRG03 SRG05 SRG06 SRG07 SRG08 SRG10 SRH03 SRH04 SRH05

DISTRIBUZIONE DELLE RISORSE - AZIONI SPECIFICHE (%)

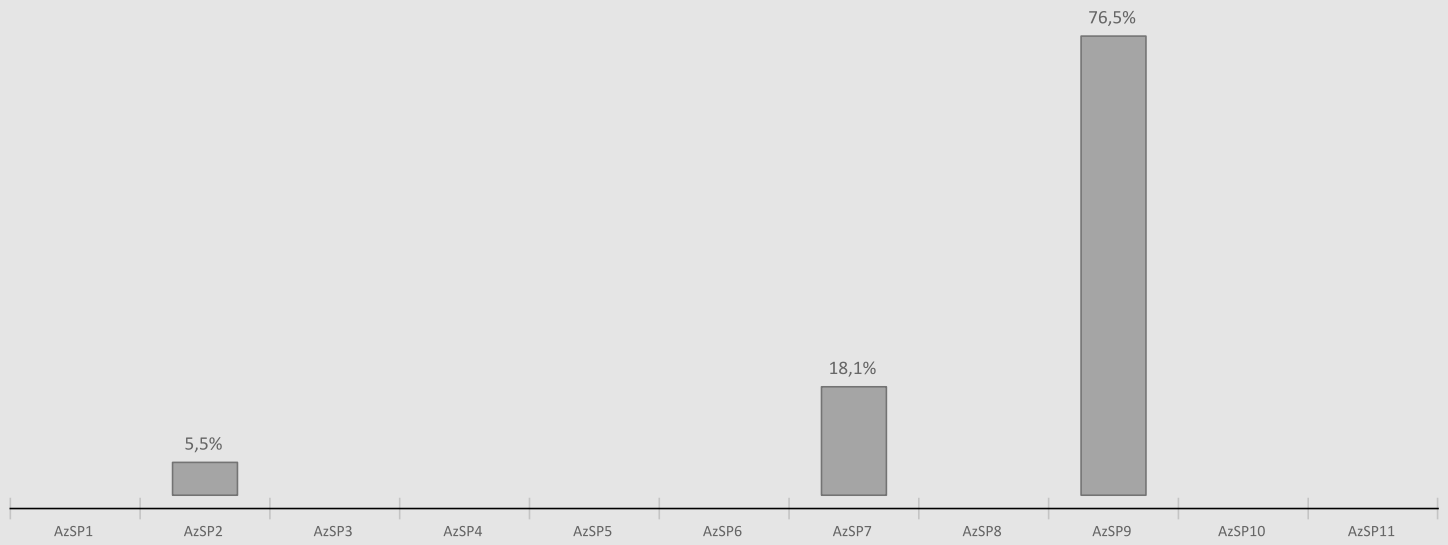

DISTRIBUZIONE DELLE RISORSE PER INDICATORE DI RISULTATO (%)

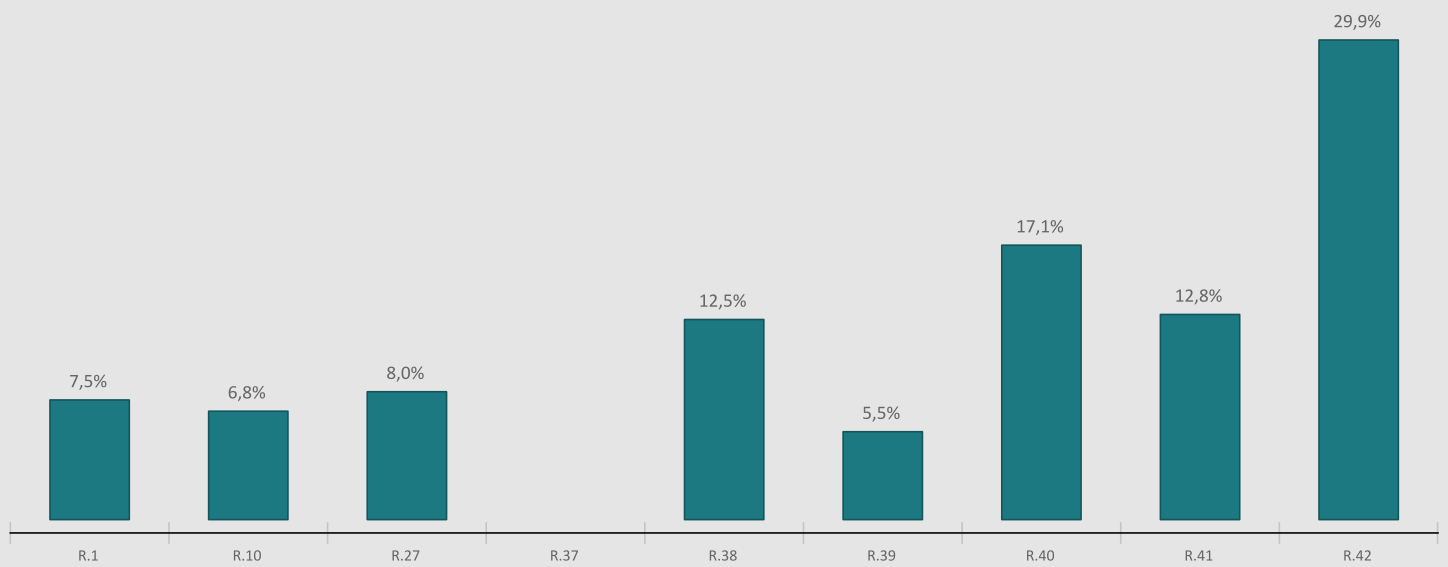

GAL Gran Sasso Laga



Indirizzo: Piazza Garibaldi, 55
Città: Teramo (TE)
Cap: 64046

Sito: <http://galgransassolaga.it>
Email: caravelli@email.com
Tel: (+39) 0861 284787
Contatto: Saverio Caravelli

[Clicca qui per le mappe interattive](#)

Comuni coinvolti: (26)

ARSITA, ATRI, BASCIANO, BISENTI, CAMPLI, CANZANO, CASTEL CASTAGNA, CASTELLI, CASTIGLIONE MESSER RAIMONDO, CASTILENTI, CERMIGNANO, CIVITELLA DEL TRONTO, COLLEDARA, CORTINO, CROGNALETO, FANO ADRIANO, ISOLA DEL GRAN SASSO D'ITALIA, MONTEFINO, MONTORIO AL VOMANO, PENNA SANT'ANDREA, PIETRACAMELA, ROCCA SANTA MARIA, TERAMO, TORRICELLA SICURA, TOSSICIA, VALLE CASTELLANA

IL GRUPPO DI AZIONE LOCALE

COMPOSIZIONE DEL PARTENARIATO

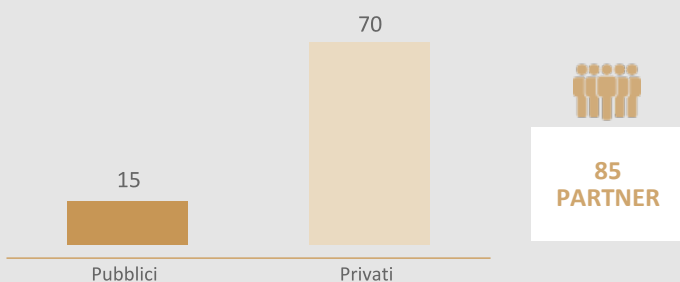

N. soci per tipologia

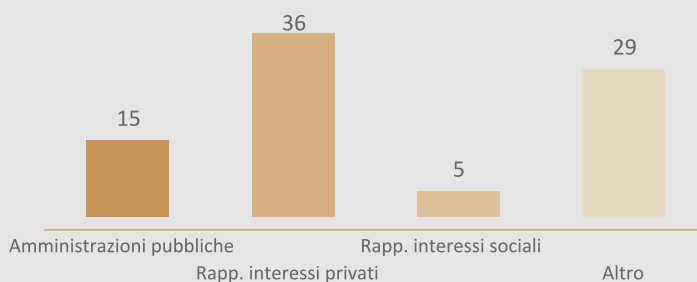

COMPOSIZIONE DEL CDA

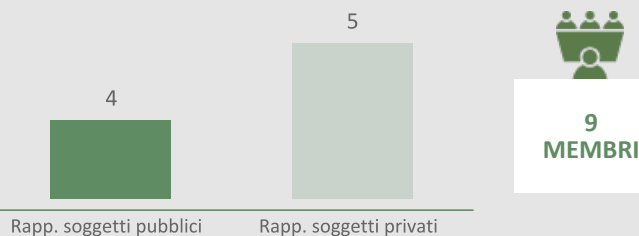

N. componenti CDA per tipologia

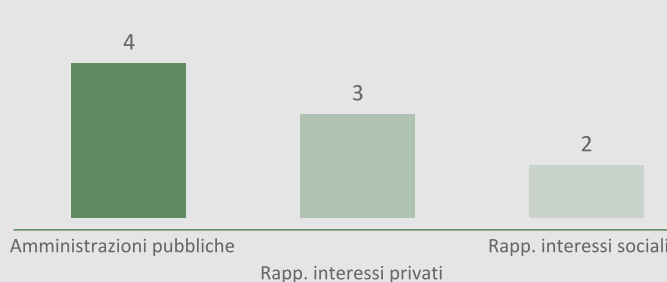

IL TERRITORIO DELL'AREA GAL



1.217,1 km²
Superficie coperta

11,3 %
della superficie regionale

45,6 %
ricade in parchi nazionali o regionali



47,8 ab/km²
Densità abitativa

118,2 ab/km²
densità abitativa regionale



26
Comuni coinvolti

8,5 %
della regione

34,6 %
dei comuni sono "Piccoli comuni" fino a 1000 ab.

14
comuni ricadono in Aree D
(aree rurali con problemi complessivi di sviluppo)

CONSUMO DI SUOLO

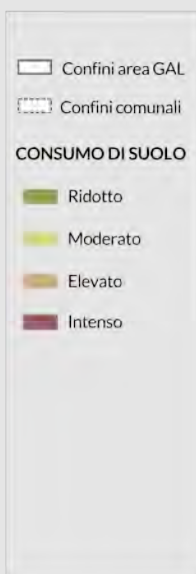
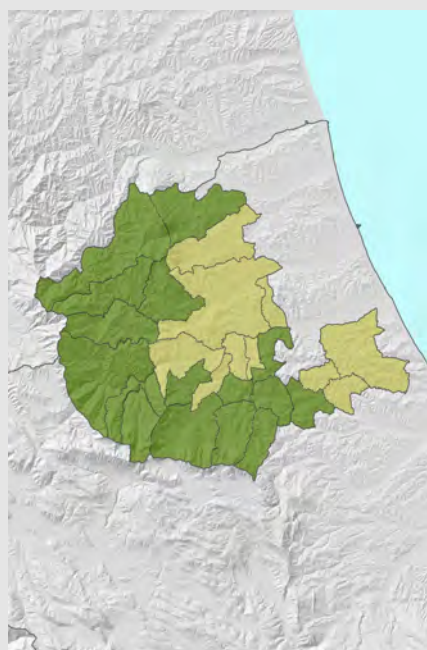

INDICI



58.195
Popolazione interessata

4,6 %
della regione



-10,5
Tasso di spopolamento

-2,4
Abruzzo
-0,7
Italia



8,8
Tasso di disoccupazione

10,1
Abruzzo
9,2
Italia

INDICE DI FRAGILITA'

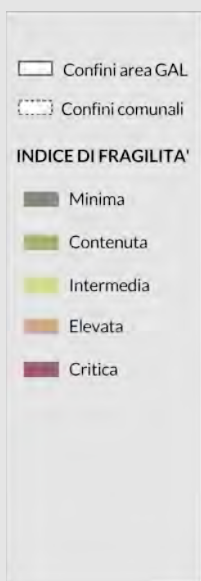
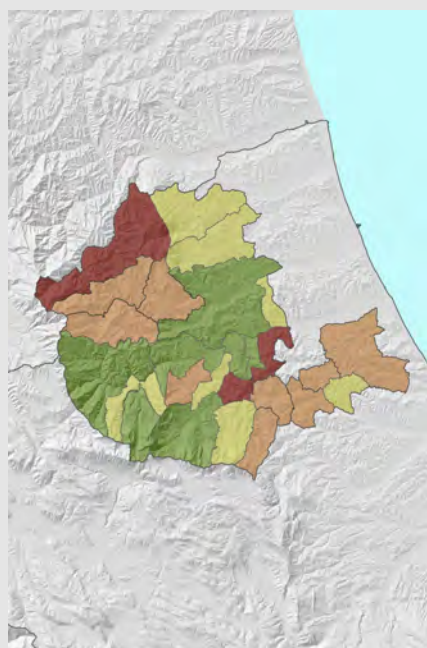

16.581,3
Reddito medio pc

18.918,7
Abruzzo
21.776,6
Italia



7.629,2
Indice importanza agricoltura

4.970,7
Abruzzo
3.614,4
Italia



11,1
Indice importanza agroalimentare

9,8
Abruzzo
7,8
Italia

LA STRATEGIA DI SVILUPPO LOCALE

Appennino teramano domani

AMBITI TEMATICI



Servizi ecosistemici, biodiversità, risorse naturali e paesaggio



Sistemi di offerta socioculturali e turisticoricreativi locali



DISTRIBUZIONE DELLE RISORSE (%)

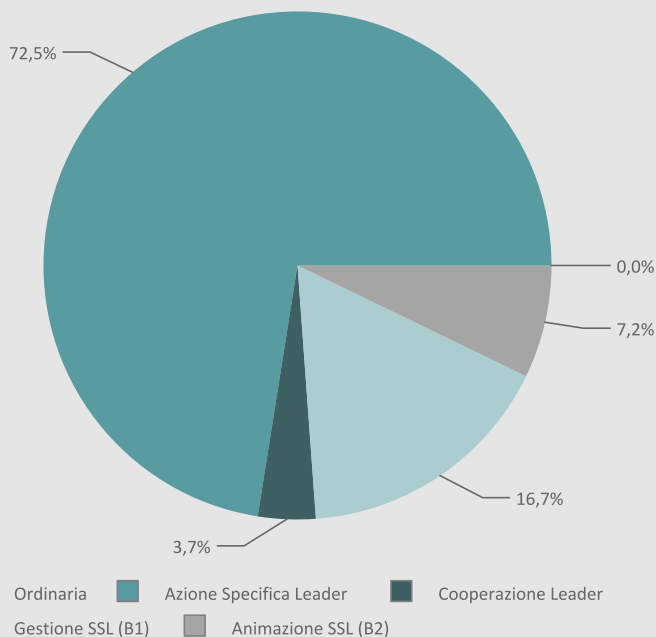

TOTALE RISORSE SSL



2.731.250



DISTRIBUZIONE DELLE RISORSE - AZIONI ORDINARIE (%)

SRD01 SRD02 SRD03 SRD04 SRD07 SRD08 SRD09 SRD11 SRD12 SRD13 SRD14 SRD15 SRE04 SRG01 SRG03 SRG05 SRG06 SRG07 SRG08 SRG10 SRH03 SRH04 SRH05

DISTRIBUZIONE DELLE RISORSE - AZIONI SPECIFICHE (%)

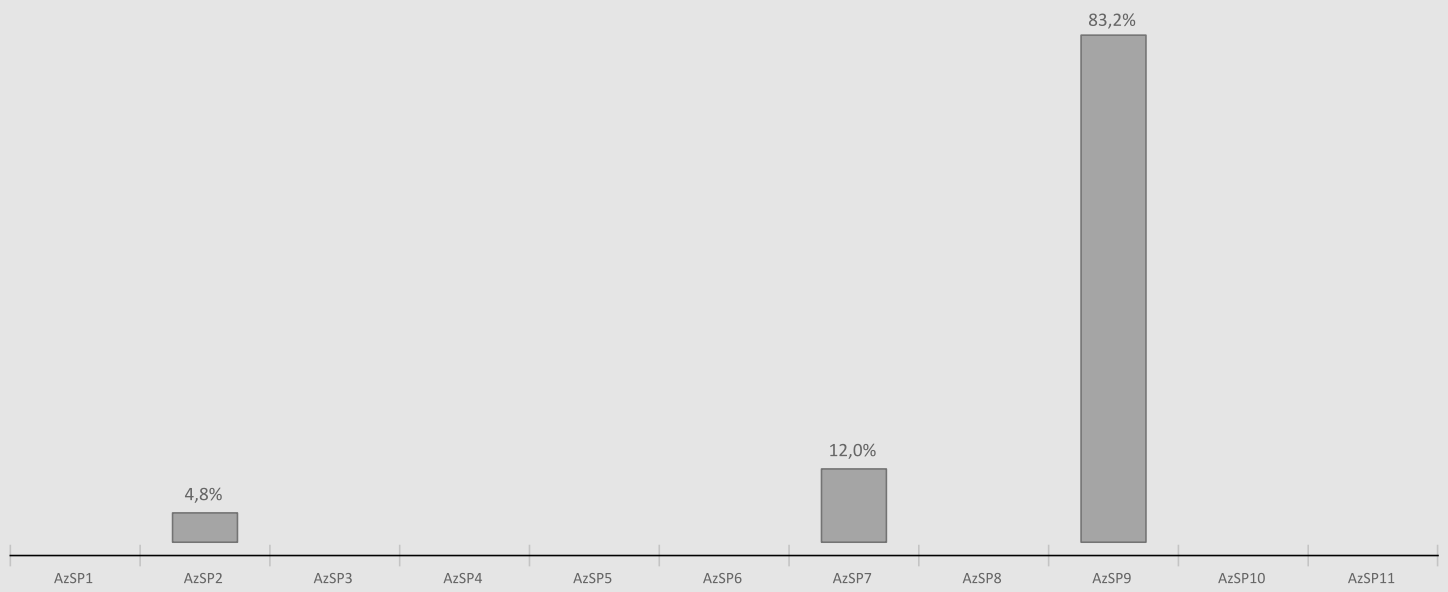

DISTRIBUZIONE DELLE RISORSE PER INDICATORE DI RISULTATO (%)

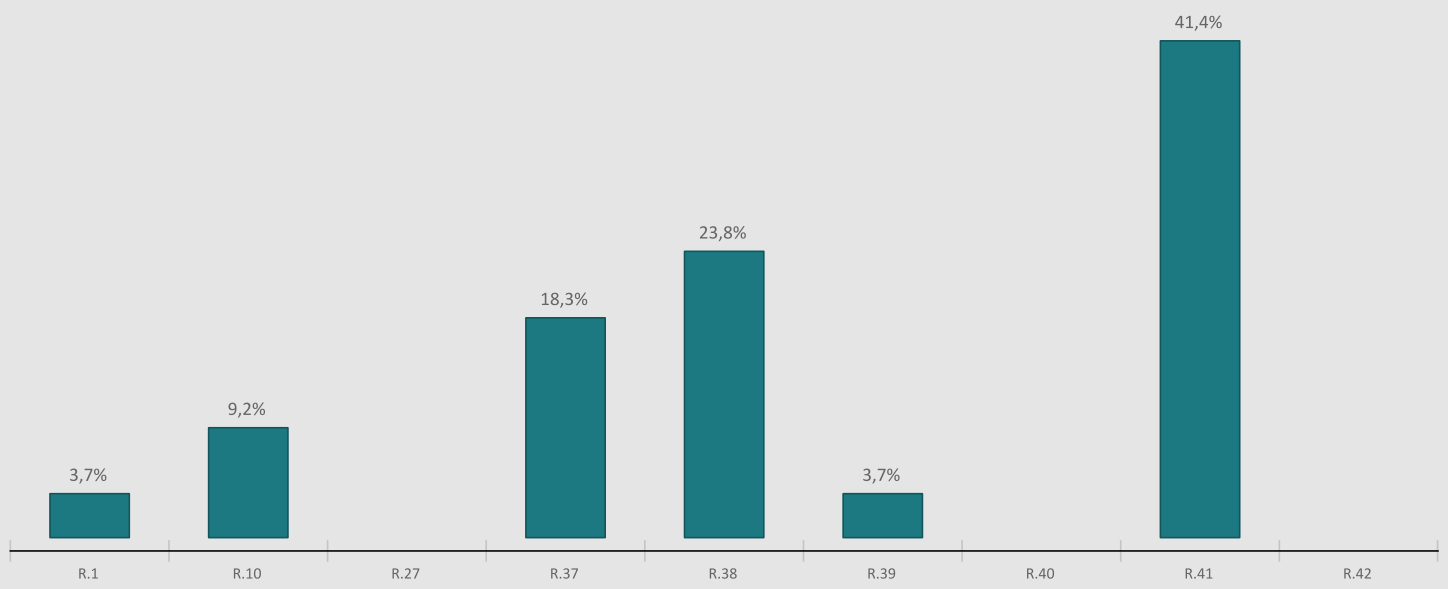

GAL Gran Sasso Velino

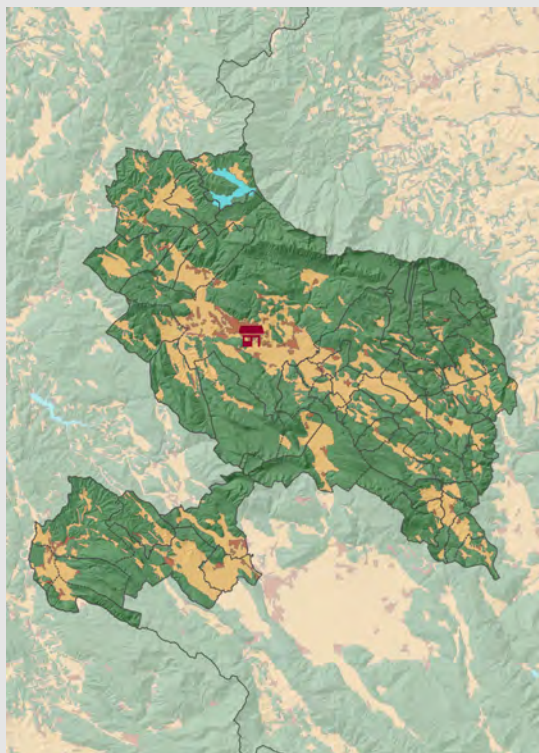

Indirizzo: Via Mulino di Pile, 27
Città: L'Aquila (AQ)
Cap: 67100



Sito: <https://www.galgransassoavelino.it>
Email: mario.dilorenzo1967@gmail.com
Tel: +39 0862 701065
Contatto: Mario Di Lorenzo



[Clicca qui per le mappe interattive](#)

Comuni coinvolti: (51)

ACCIANO, BARETE, BARISCIANO, CAGNANO AMITERNO, CALASCIO, CAMPOTOSTO, CAPESTRANO, CAPITIGNANO, CAPORCIANO, CARAPELLE CALVISIO, CARSOLI, CASTEL DEL MONTE, CASTEL DI IERI, CASTELVECCHIO CALVISIO, CASTELVECCHIO SUBEQUO, COLLEPIETRO, FAGNANO ALTO, FONTECCHIO, FOSSA, GAGLIANO ATERNO, GORIANO SICOLI, L'AQUILA, LUCOLI, MAGLIANO DE' MARSII, MOLINA ATERNO, MONTEREALE, NAVELLI, OCRE, OFENA, ORICOLA, PERETO, PIZZOLI, POGGIO PICENZE, PRATA D'ANSIDONIA, ROCCA DI BOTTE, ROCCA DI CAMBIO, ROCCA DI MEZZO, SAN BENEDETTO IN PERILLIS, SAN DEMETRIO NE' VESTINI, SAN PIO DELLE CAMERE, SANTE MARIE, SANT'EUSANIO FORCONESE, SANTO STEFANO DI SESSANIO, SCOPBITO, SCURCOLA MARSICANA, SECINARO, TAGLIACOZZO, TIONE DEGLI ABRUZZI, TORNIMPARTE, VILLA SANTA LUCIA DEGLI ABRUZZI, VILLA SANT'ANGELO

IL GRUPPO DI AZIONE LOCALE

COMPOSIZIONE DEL PARTENARIATO

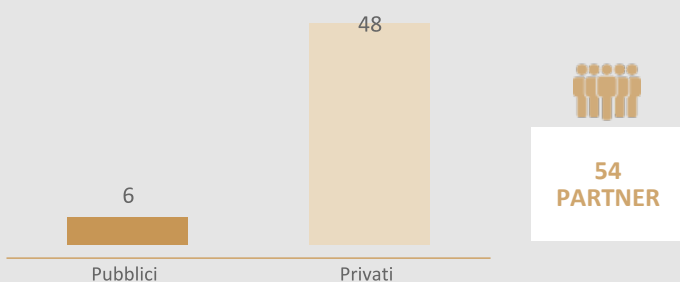

N. soci per tipologia

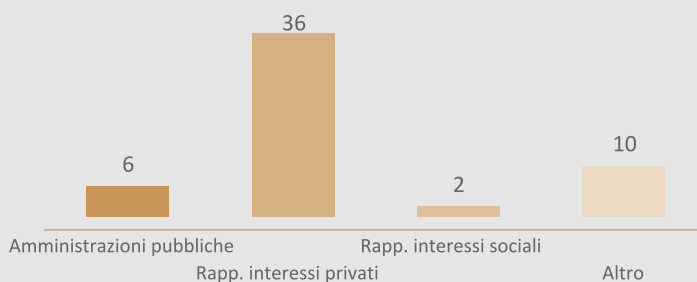

COMPOSIZIONE DEL CDA

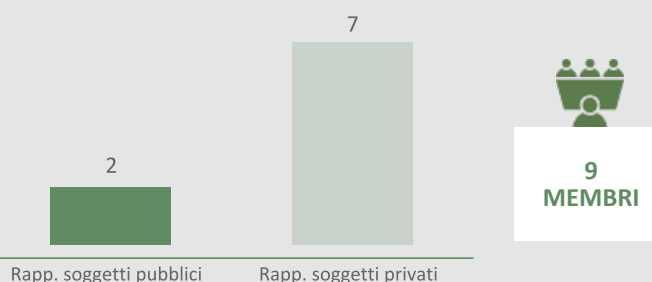

N. componenti CDA per tipologia

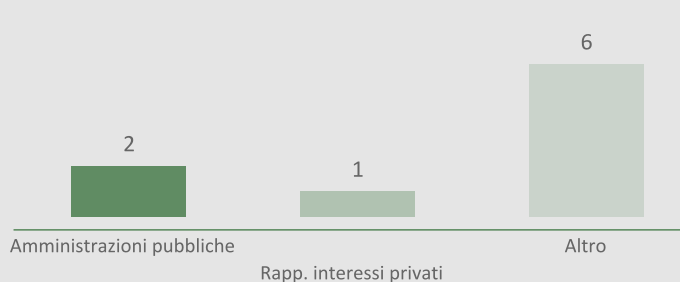

IL TERRITORIO DELL'AREA GAL



1.882,9 km²
Superficie coperta

17,4 %
della superficie regionale

41,5 %
ricade in parchi nazionali o regionali



29,6 ab/km²
Densità abitativa

118,2 ab/km²
densità abitativa regionale



51
Comuni coinvolti

16,7 %
della regione

66,7 %
dei comuni sono "Piccoli comuni" fino a 1000 ab.

51
comuni ricadono in Aree D
(aree rurali con problemi complessivi di sviluppo)

CONSUMO DI SUOLO

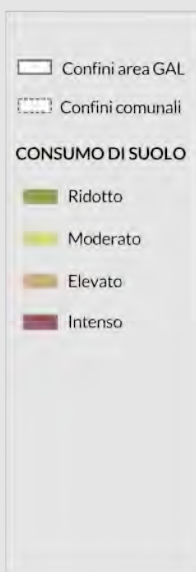
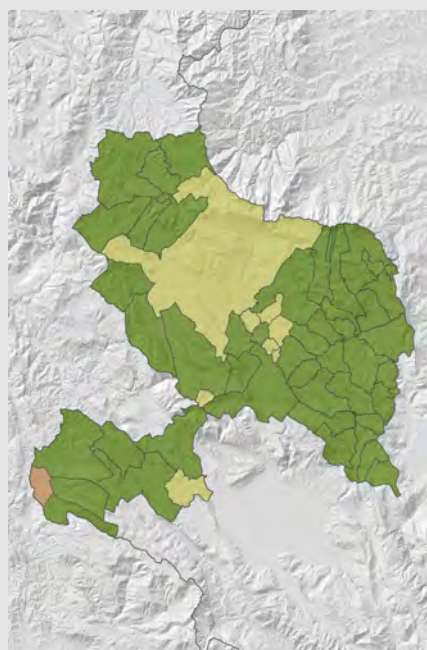

INDICI



55.671
Popolazione interessata

4,4 %
della regione



-5,4
Tasso di spopolamento

-2,4
Abruzzo
-0,7
Italia



10,0
Tasso di disoccupazione

10,1
Abruzzo
9,2
Italia

INDICE DI FRAGILITA'

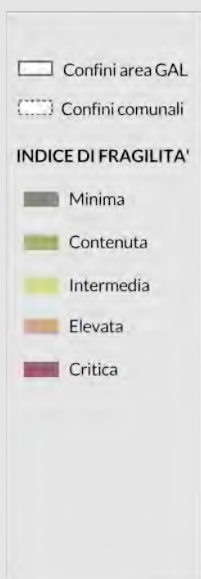
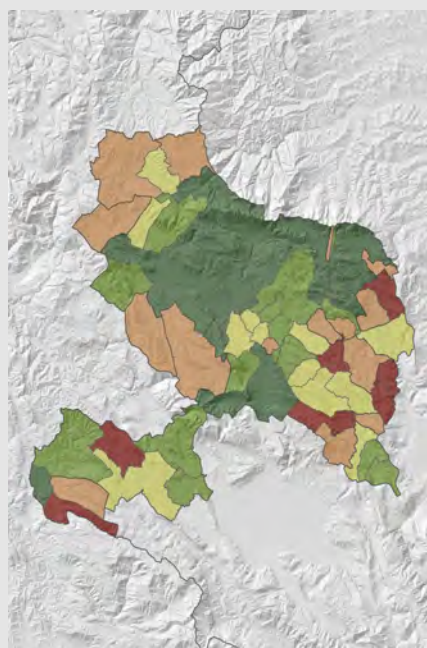

18.755,4
Reddito medio pc

18.918,7
Abruzzo
21.776,6
Italia



6.313,0
Indice importanza agricoltura

4.970,7
Abruzzo
3.614,4
Italia



10,6
Indice importanza agroalimentare

9,8
Abruzzo
7,8
Italia

LA STRATEGIA DI SVILUPPO LOCALE

Dal Gran Sasso al Velino. L'Abruzzo autentico

AMBITI TEMATICI



Servizi ecosistemici, biodiversità, risorse naturali e paesaggio



Sistemi di offerta socioculturali e turisticoricreativi locali



DISTRIBUZIONE DELLE RISORSE (%)

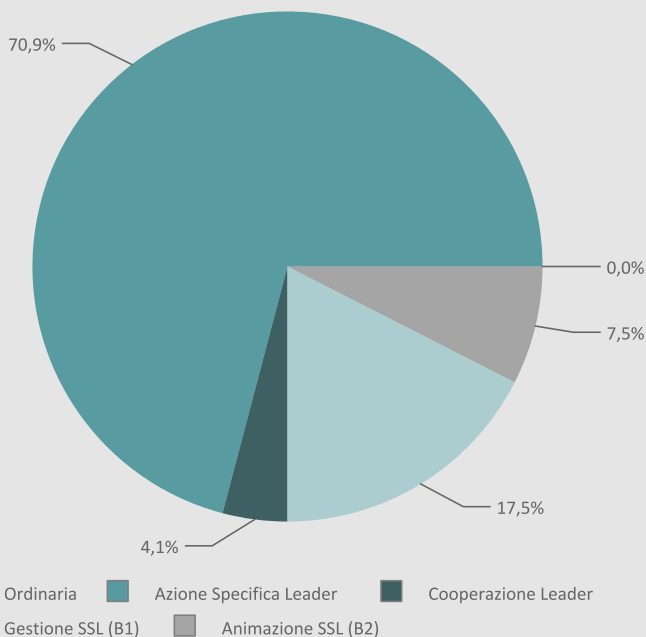

TOTALE RISORSE SSL



2.731.250



DISTRIBUZIONE DELLE RISORSE - AZIONI ORDINARIE (%)

SRD01 SRD02 SRD03 SRD04 SRD07 SRD08 SRD09 SRD11 SRD12 SRD13 SRD14 SRD15 SRE04 SRG01 SRG03 SRG05 SRG06 SRG07 SRG08 SRG10 SRH03 SRH04 SRH05

DISTRIBUZIONE DELLE RISORSE - AZIONI SPECIFICHE (%)

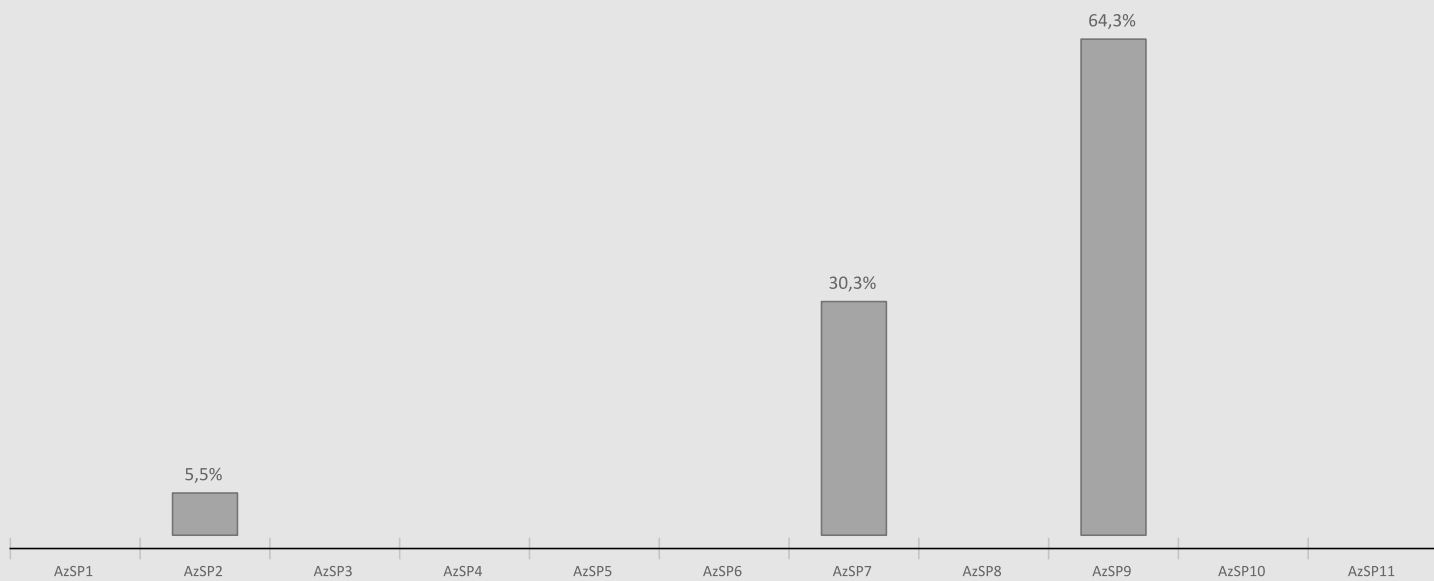

DISTRIBUZIONE DELLE RISORSE PER INDICATORE DI RISULTATO (%)

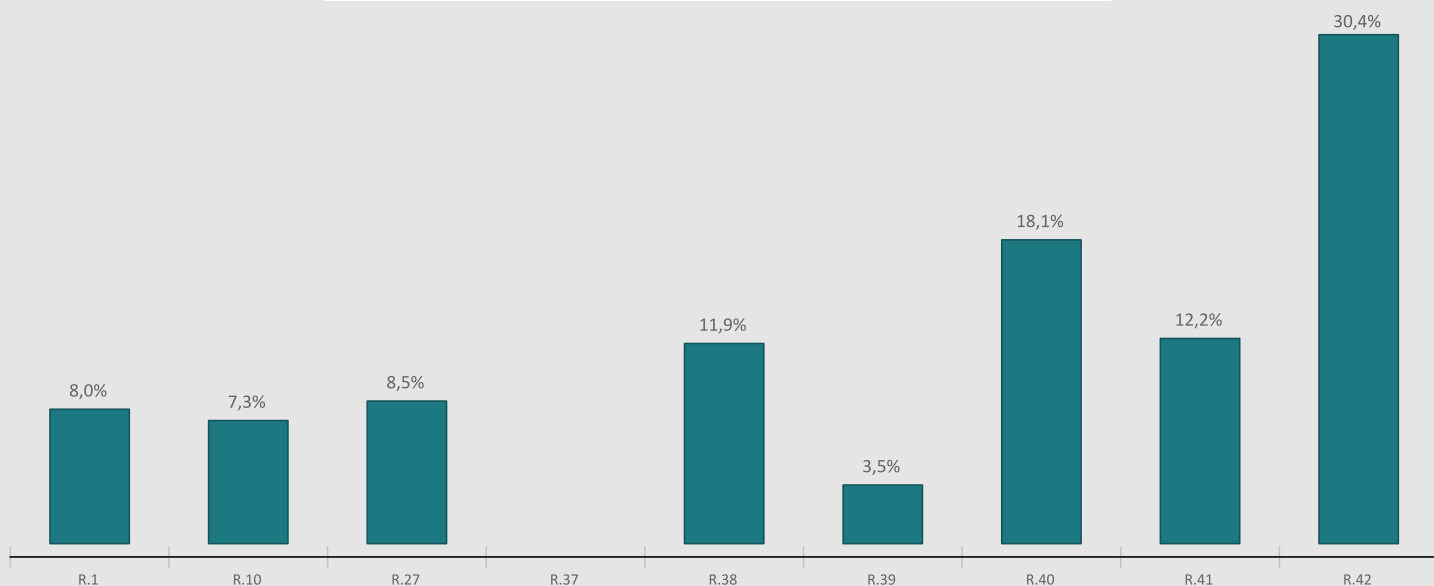

GAL Maiella Verde



Indirizzo: Via Frentana, 50
Città: Casoli (CH)
Cap: 66043



Sito: <https://maiellaverde.it/>
Email: mimmosie@gmail.com
Tel: (+39) 0872 993499
Contatto: Domenico Francomano



[Clicca qui per le mappe interattive](#)

Comuni coinvolti: (84)

ALTINO, ARCHI, ARI, ARIELLI, ATESSA, BOMBA, BORRELLO, BUCCHIANICO, MONTEBELLO SUL SANGRO, CANOSA SANNITA, CARPINETO SINELLO, CARUNCHIO, CASACANDITELLA, CASALANGUIDA, CASALINCONTRADA, CASOLI, CASTEL FRENTANO, CASTELGUIDONE, CASTIGLIONE MESSER MARINO, CELENZA SUL TRIGNO, CIVITALUPARELLA, CIVITELLA MESSER RAIMONDO, COLLEDIMACINE, COLLEDIMEZZO, CRECCHIO, CUPELLO, DOGLIOLA, FARA FILIORUM PETRI, FARA SAN MARTINO, FILETTO, FRAINE, FRESAGRAN DINARIA, FRISA, FURCI, GAMBERALE, GESSOPALENA, GISSI, GIULIANO TEATINO, GUARDIAGRELE, GUILMI, LAMA DEI PELIGNI, LANCIANO, LENTELLA, LETTOPALENA, LISCIA, MONTAZZOLI, MONTEFERRANTE, MONTELAPIANO, MONTENERODOMO, MOZZAGROGNA, ORSOGNA, PAGLIETA, PALENA, PALMOLI, PALOMBARO, PENNADOMO, PENNAPIEDIMONTE, PERANO, PIZZOFERRATO, POGGIOFIORITO, PRETORO, QUADRI, RAPINO, ROCCAMONTEPIANO, ROCCASCALEGNA, ROCCASPINALVETI, ROIO DEL SANGRO, ROSELLO, SAN BUONO, SAN GIOVANNI LIPIONI, SAN MARTINO SULLA MARRUCINA, SANTA MARIA IMBARO, SANT'EUSANIO DEL SANGRO, SCHIAVI DI ABRUZZO, TARANTA PELIGNA, TORNARECCIO, TORREBRUNA, TORRICELLA PELIGNA, TUFILLO, VACRI, VILLAMAGNA, VILLA SANTA MARIA, PIETRAFERRAZZANA, FALLO

IL GRUPPO DI AZIONE LOCALE

COMPOSIZIONE DEL PARTENARIATO

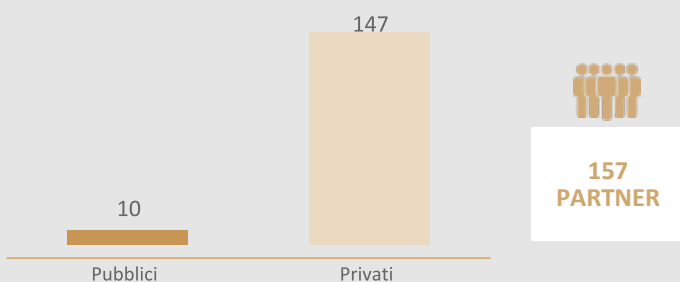

N. soci per tipologia

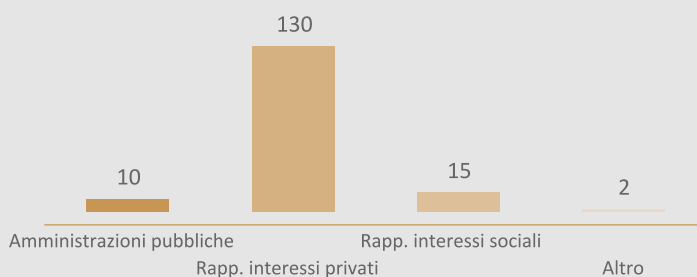

COMPOSIZIONE DEL CDA

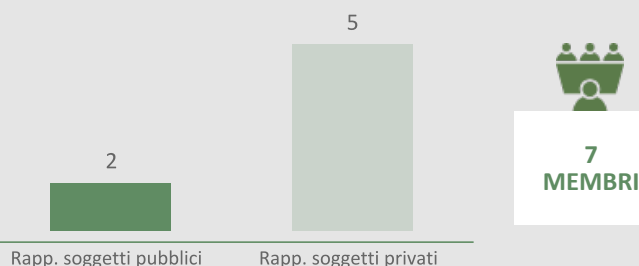

N. componenti CDA per tipologia

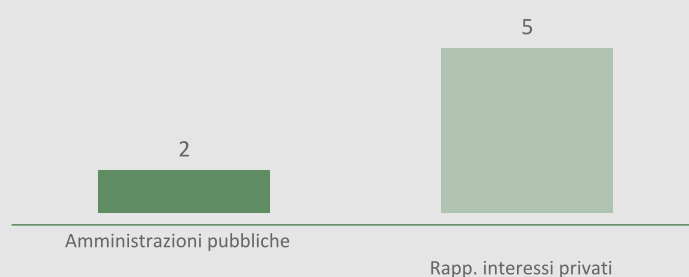

IL TERRITORIO DELL'AREA GAL



2.003,0 km²
Superficie coperta

18,6 %
della superficie
regionale

14,1 %
ricade in parchi
nazionali o
regionali



76,6 ab/km²
Densità abitativa

118,2 ab/km²
densità abitativa
regionale



84
Comuni
coinvolti

27,5 %
della regione

53,6 %
dei comuni sono "Piccoli comuni" fino a 1000 ab.

30
comuni ricadono in Aree D
(aree rurali con problemi complessivi di sviluppo)

CONSUMO DI SUOLO

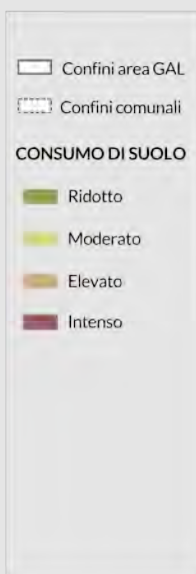

INDICI



153.363
Popolazione
interessata

12,0 %
della regione



-8,6
Tasso di
spopolamento

-2,4
Abruzzo
-0,7
Italia



8,9
Tasso di
disoccupazione

10,1
Abruzzo
9,2
Italia

INDICE DI FRAGILITA'

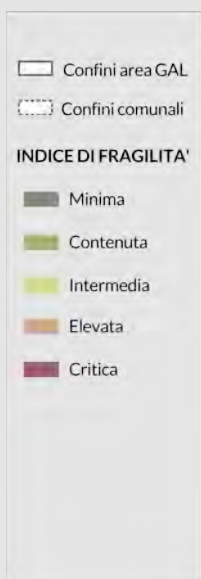
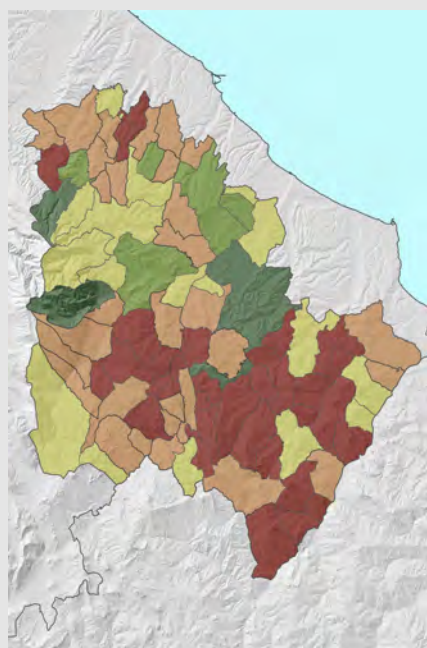

17.228,2
Reddito medio
pc

18.918,7
Abruzzo
21.776,6
Italia



9.288,4
Indice
importanza
agricoltura

4.970,7
Abruzzo
3.614,4
Italia



10,9
Indice
importanza
agroalimentare

9,8
Abruzzo
7,8
Italia

"Maiella Verde"

AMBITI TEMATICI



Servizi ecosistemici, biodiversità, risorse naturali e paesaggio



Sistemi di offerta socioculturali e turisticoricreativi locali



DISTRIBUZIONE DELLE RISORSE (%)

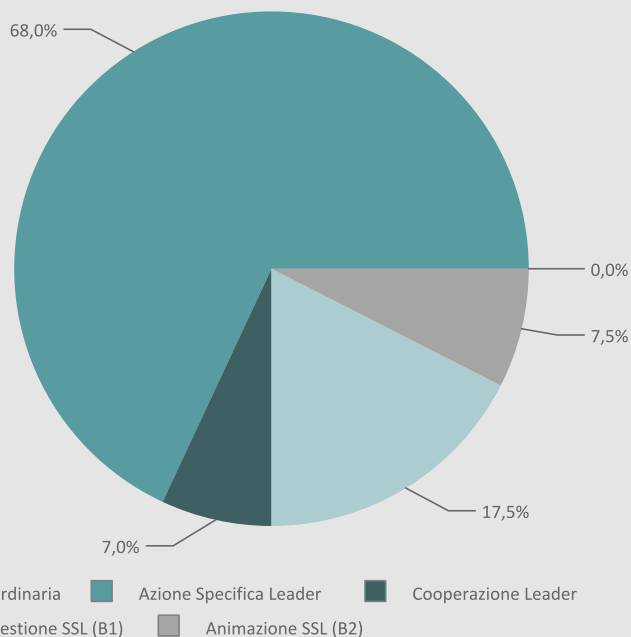

TOTALE RISORSE SSL



2.731.250



DISTRIBUZIONE DELLE RISORSE - AZIONI ORDINARIE (%)

SRD01 SRD02 SRD03 SRD04 SRD07 SRD08 SRD09 SRD11 SRD12 SRD13 SRD14 SRD15 SRE04 SRG01 SRG03 SRG05 SRG06 SRG07 SRG08 SRG10 SRH03 SRH04 SRH05

DISTRIBUZIONE DELLE RISORSE - AZIONI SPECIFICHE (%)

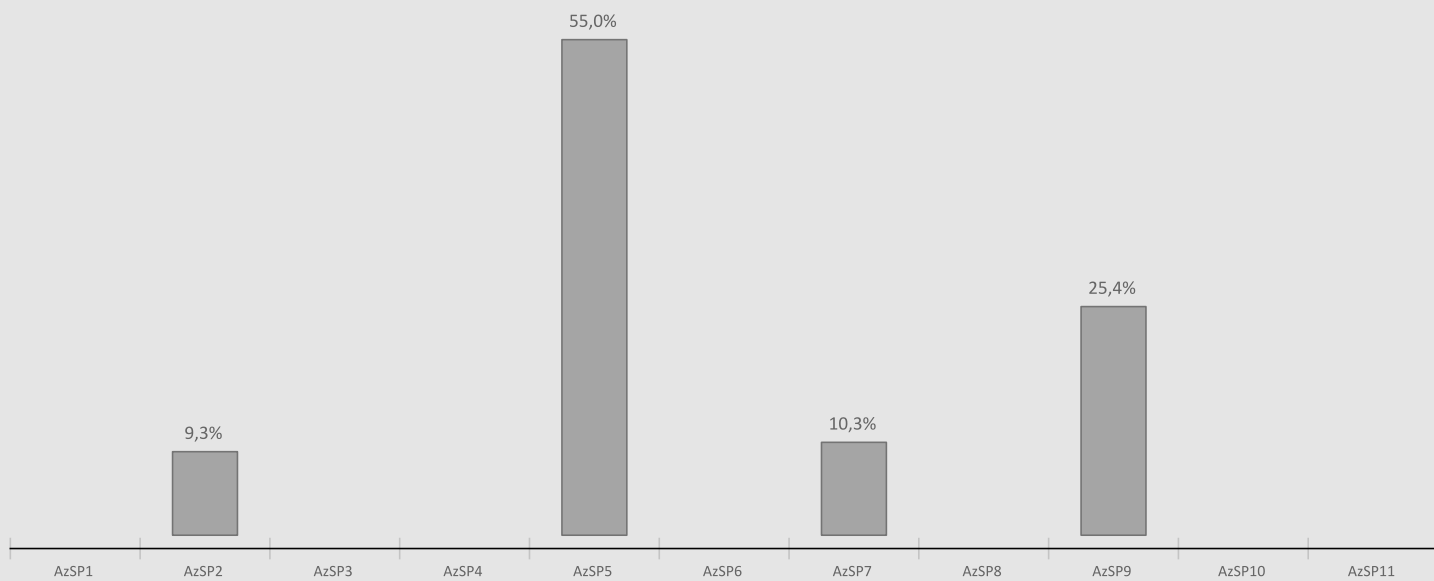

DISTRIBUZIONE DELLE RISORSE PER INDICATORE DI RISULTATO (%)

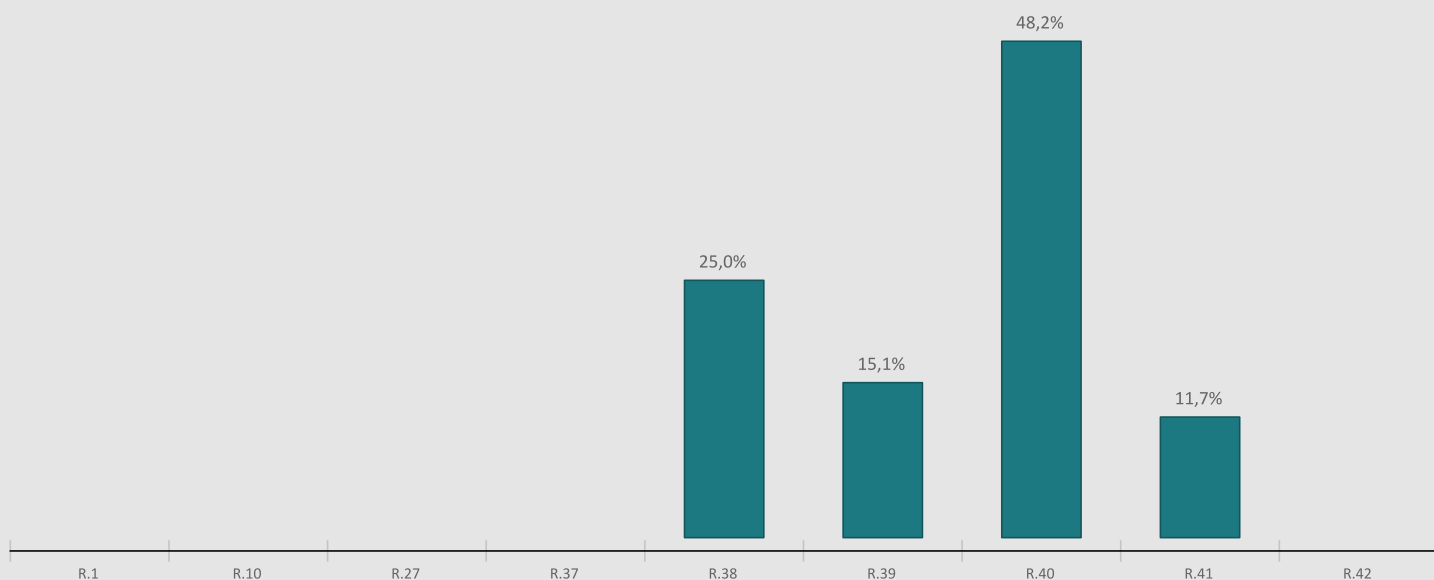

GAL Terre Pescaresi

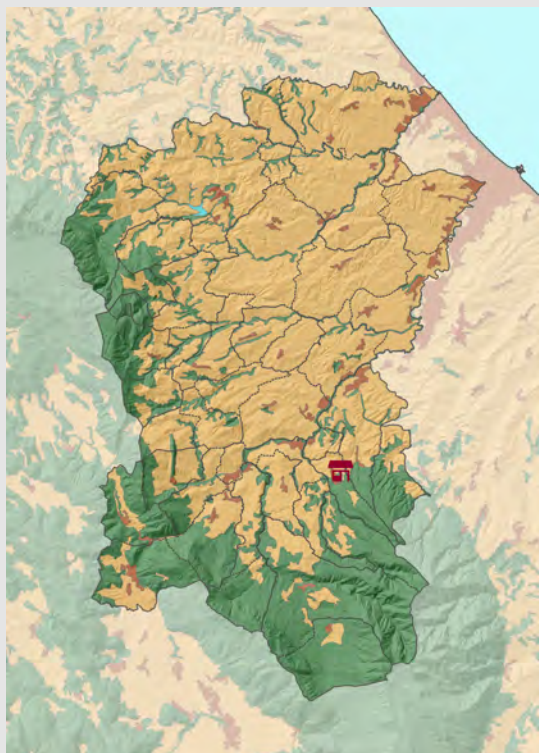

Indirizzo: Via A. Costa, null
Città: Manoppello (PE)
Cap: 65025



Sito: <https://gal.terrepescaresi.it/>
Email: mimmosie@gmail.com
Tel: (+39) 085 85 61 222
Contatto: Domenico Francomano



[Clicca qui per le mappe interattive](#)

Comuni coinvolti: (44)

ABBATEGGIO, ALANNO, BOLOGNANO, BRITTOLE, BUSSI SUL TIRINO, CAPPELLE SUL TAVO, CARAMANICO TERME, CARPINETO DELLA NORA, CASTIGLIONE A CASAURIA, CATIGNANO, CEPAGATTI, CITTÀ SANT'ANGELO, CIVITAUQUANA, CIVITELLA CASANOVA, COLLECORVINO, CORVARA, CUGNOLI, ELICE, FARINDOLA, LETTOMANOPPELLO, LORETO APRUTINO, MANOPPELLO, MONTEBELLO DI BERTONA, MOSCUFO, NOCCIANO, PENNE, PESCOSANSONESCO, PIANELLA, PICCIANO, PIETRANICO, POPOLI, ROCCAMORICE, ROSCIANO, SALLE, SANT'EUFEMIA A MAIELLA, SAN VALENTINO IN ABRUZZO CITERIORE, SCAFA, SERRAMONACESCA, SPOLTORE, TOCCO DA CASAURIA, TORRE DE' PASSERI, TURRIVALIGNANI, VICOLI, VILLA CELIERA

IL GRUPPO DI AZIONE LOCALE

COMPOSIZIONE DEL PARTENARIATO

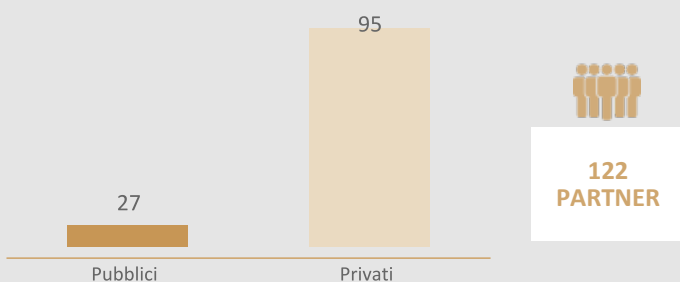

N. soci per tipologia

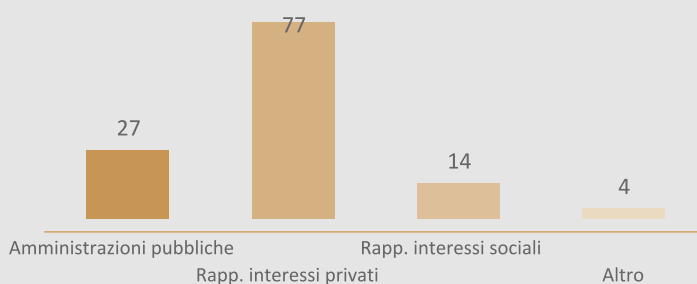

COMPOSIZIONE DEL CDA



N. componenti CDA per tipologia

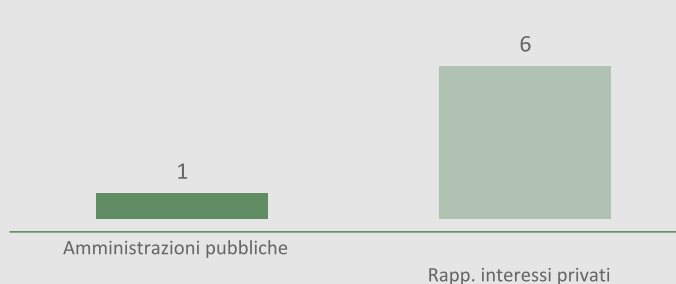

IL TERRITORIO DELL'AREA GAL



1.168,4 km²
Superficie coperta

10,8 %
della superficie regionale

27,0 %
ricade in parchi nazionali o regionali



120,9 ab/km²
Densità abitativa

118,2 ab/km²
densità abitativa regionale



44
Comuni coinvolti

14,4 %
della regione

34,1 %
dei comuni sono "Piccoli comuni" fino a 1000 ab.

36
comuni ricadono in Aree D
(aree rurali con problemi complessivi di sviluppo)

CONSUMO DI SUOLO

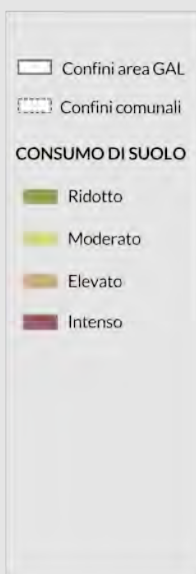
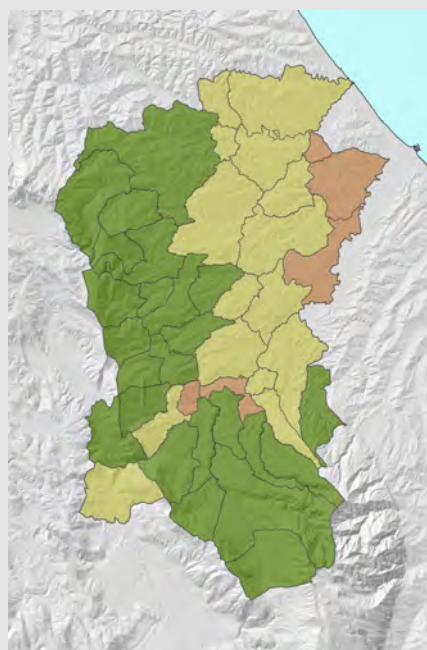

INDICI



141.237
Popolazione interessata

11,1 %
della regione



-4,0
Tasso di spopolamento

-2,4
Abruzzo
-0,7
Italia



10,0
Tasso di disoccupazione

10,1
Abruzzo
9,2
Italia

INDICE DI FRAGILITA'

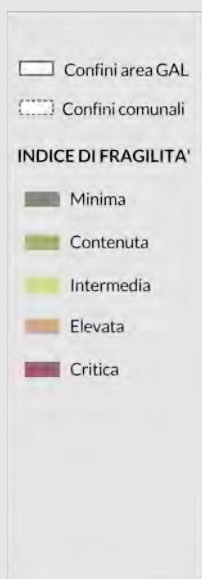
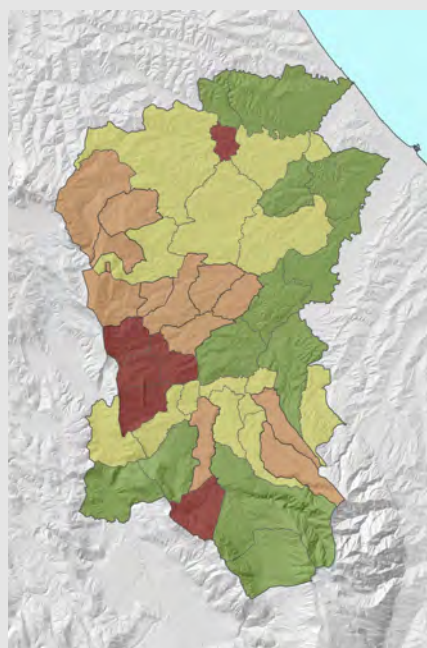

17.136,6
Reddito medio pc

18.918,7
Abruzzo
21.776,6
Italia



7.146,7
Indice importanza agricoltura

4.970,7
Abruzzo
3.614,4
Italia



12,8
Indice importanza agroalimentare

9,8
Abruzzo
7,8
Italia

LA STRATEGIA DI SVILUPPO LOCALE

Terre Pescaresi: Comunità intelligenti in movimento

AMBITI TEMATICI



Servizi ecosistemici, biodiversità, risorse naturali e paesaggio



Sistemi di offerta socioculturali e turisticoricreativi locali



DISTRIBUZIONE DELLE RISORSE (%)

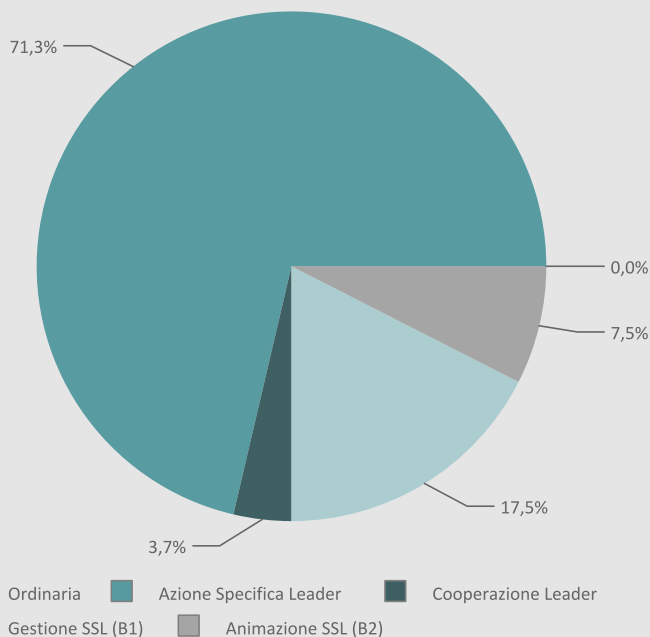

TOTALE RISORSE SSL



2.731.250



DISTRIBUZIONE DELLE RISORSE - AZIONI ORDINARIE (%)

SRD01 SRD02 SRD03 SRD04 SRD07 SRD08 SRD09 SRD11 SRD12 SRD13 SRD14 SRD15 SRE04 SRG01 SRG03 SRG05 SRG06 SRG07 SRG08 SRG10 SRH03 SRH04 SRH05

DISTRIBUZIONE DELLE RISORSE - AZIONI SPECIFICHE (%)

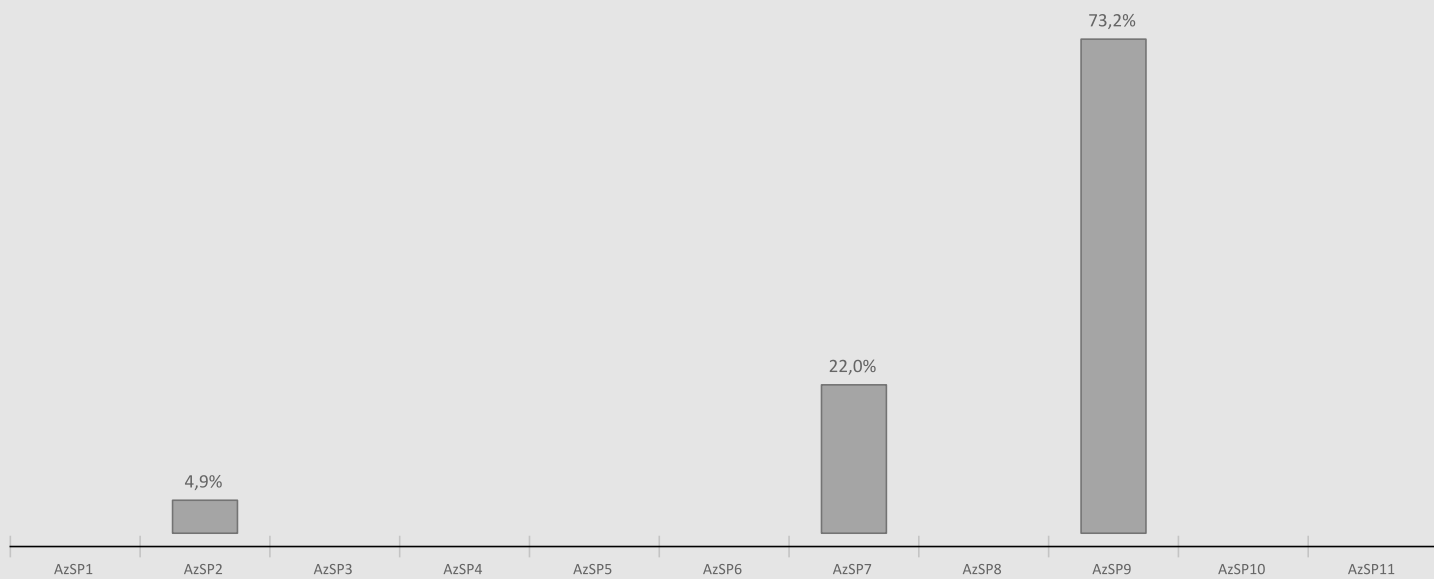

DISTRIBUZIONE DELLE RISORSE PER INDICATORE DI RISULTATO (%)

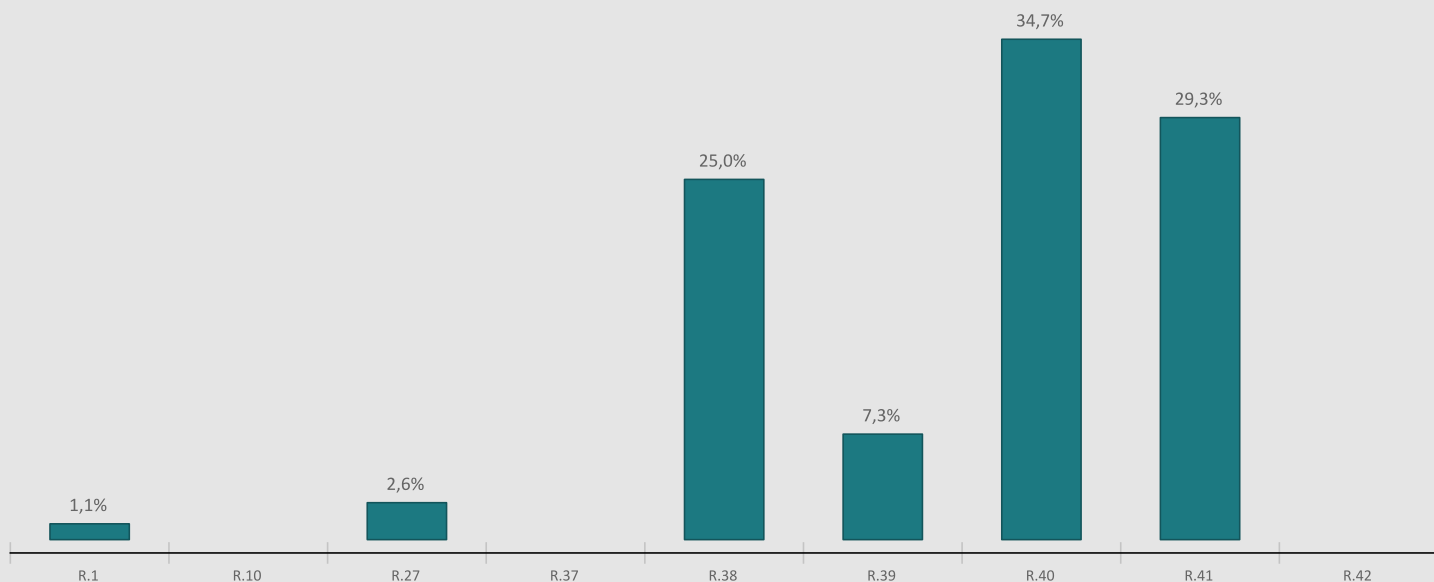

GAL Terreverdi Teramane

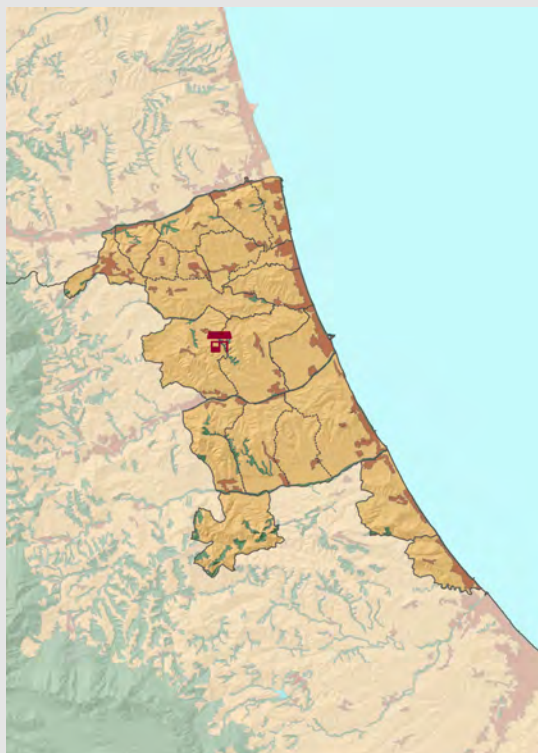

Indirizzo: Strada Provinciale 22/A, null
Città: Mosciano Sant'Angelo (TE)
Cap: 64023



Sito: <https://www.galterreverditeramane.it/>
Email: direttore@galterreverditeramane.it
Tel: 0039+085/8074202
Contatto: Rosalia Montefusco



[Clicca qui per le mappe interattive](#)

Comuni coinvolti: (21)

ALBA ADRIATICA, ANCARANO, BELLANTE, CASTELLALTO, CELLINO ATTANASIO, COLONNELLA, CONTROGUERRA, CORROPOLI, GIULIANOVA, MORRO D'ORO, MOSCIANO SANT'ANGELO, NERETO, NOTARESCO, PINETO, ROSETO DEGLI ABRUZZI, SANT'EGIDIO ALLA VIBRATA, SANT'OMERO, SILVI, TORANO NUOVO, TORTORETO, MARTINSICURO

IL GRUPPO DI AZIONE LOCALE

COMPOSIZIONE DEL PARTENARIATO

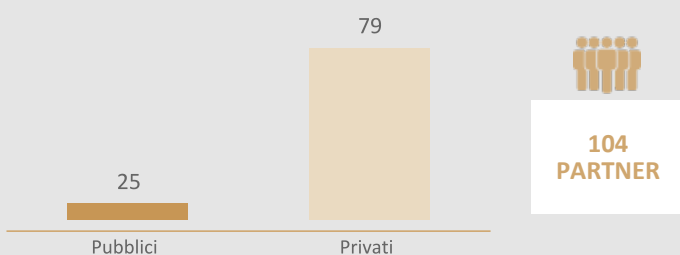

N. soci per tipologia

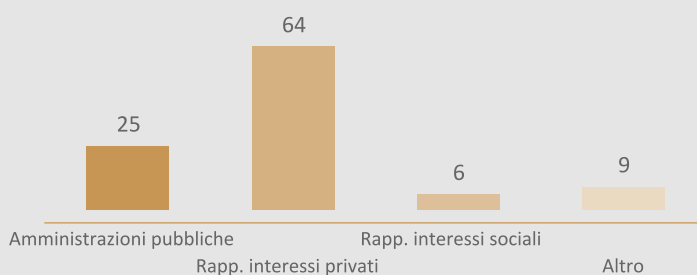

COMPOSIZIONE DEL CDA

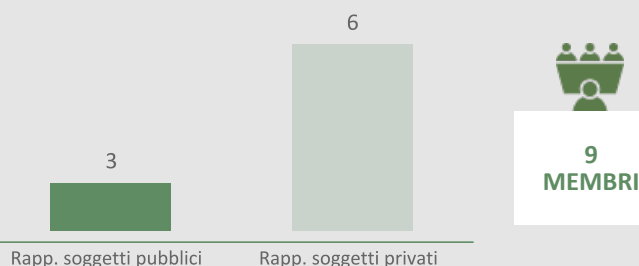

N. componenti CDA per tipologia

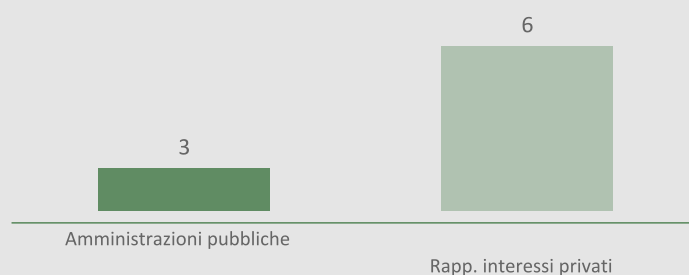

IL TERRITORIO DELL'AREA GAL



579,2 km²
Superficie coperta

5,4 %
della superficie
regionale



327,4 ab/km²
Densità abitativa

1,9 %
ricade in parchi
nazionali o
regionali

118,2 ab/km²
densità abitativa
regionale



21
Comuni
coinvolti

6,9 %
della regione

0,0 %
dei comuni sono "Piccoli comuni" fino a 1000 ab.

0
comuni ricadono in Aree D
(aree rurali con problemi complessivi di sviluppo)

CONSUMO DI SUOLO

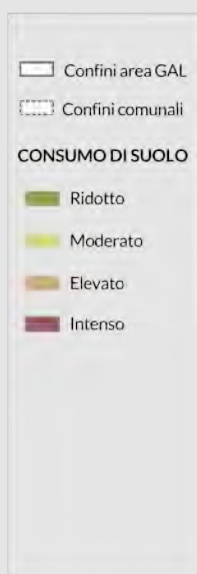
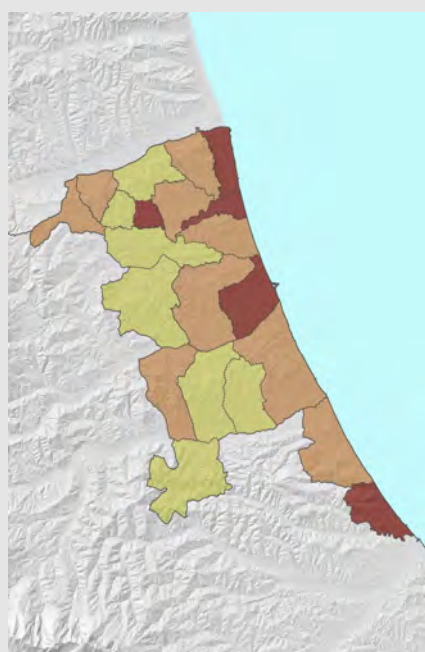

INDICI



189.602
Popolazione
interessata

14,9 %
della regione



1,4
Tasso di
spopolamento

-2,4
Abruzzo
-0,7
Italia



10,0
Tasso di
disoccupazione

10,1
Abruzzo
9,2
Italia

INDICE DI FRAGILITA'

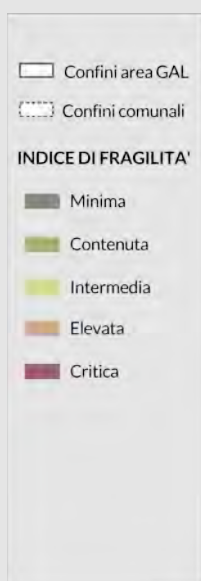
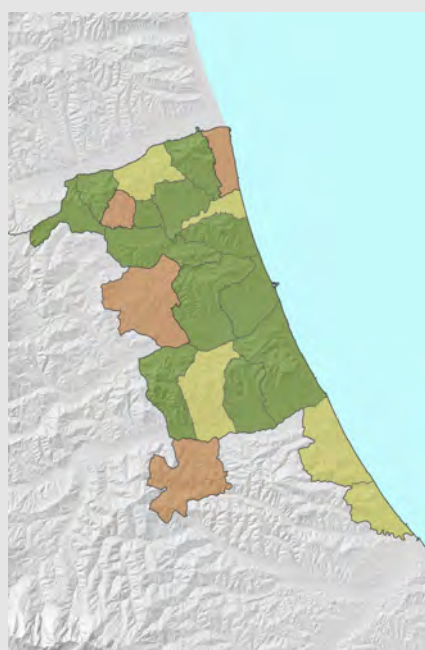

17.767,9
Reddito medio
pc

18.918,7
Abruzzo
21.776,6
Italia



3.289,1
Indice
importanza
agricoltura

4.970,7
Abruzzo
3.614,4
Italia



18,4
Indice
importanza
agroalimentare

9,8
Abruzzo
7,8
Italia

LA STRATEGIA DI SVILUPPO LOCALE

Terramàne: il distretto rurale delle colline verdi d'Abruzzo

AMBITI TEMATICI



Servizi ecosistemici, biodiversità, risorse naturali e paesaggio



Sistemi di offerta socioculturali e turisticoricreativi locali



DISTRIBUZIONE DELLE RISORSE (%)

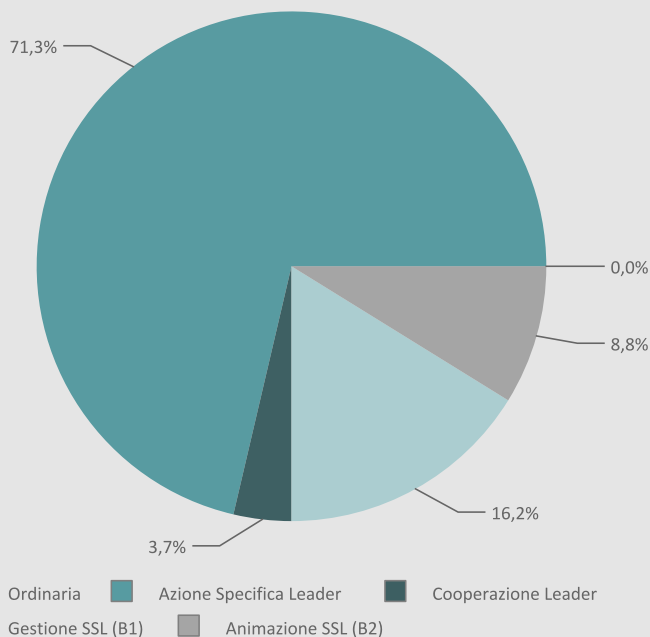

TOTALE RISORSE SSL



2.731.250



DISTRIBUZIONE DELLE RISORSE - AZIONI ORDINARIE (%)

SRD01 SRD02 SRD03 SRD04 SRD07 SRD08 SRD09 SRD11 SRD12 SRD13 SRD14 SRD15 SRE04 SRG01 SRG03 SRG05 SRG06 SRG07 SRG08 SRG10 SRH03 SRH04 SRH05

DISTRIBUZIONE DELLE RISORSE - AZIONI SPECIFICHE (%)

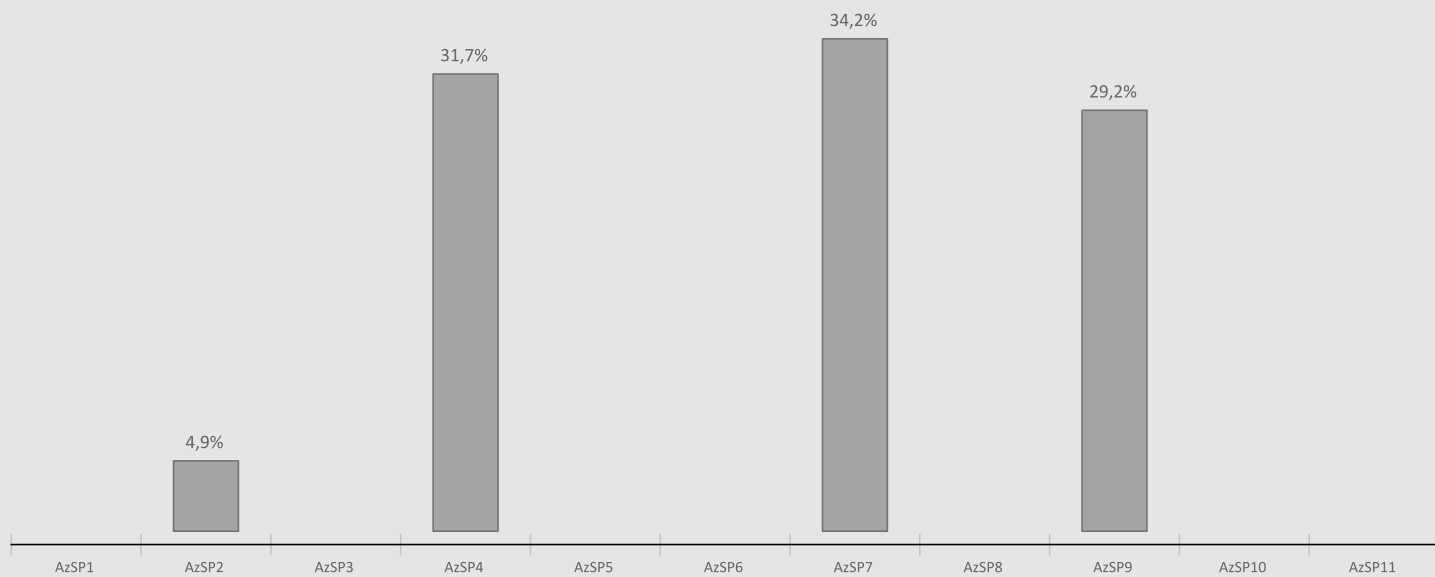

DISTRIBUZIONE DELLE RISORSE PER INDICATORE DI RISULTATO (%)

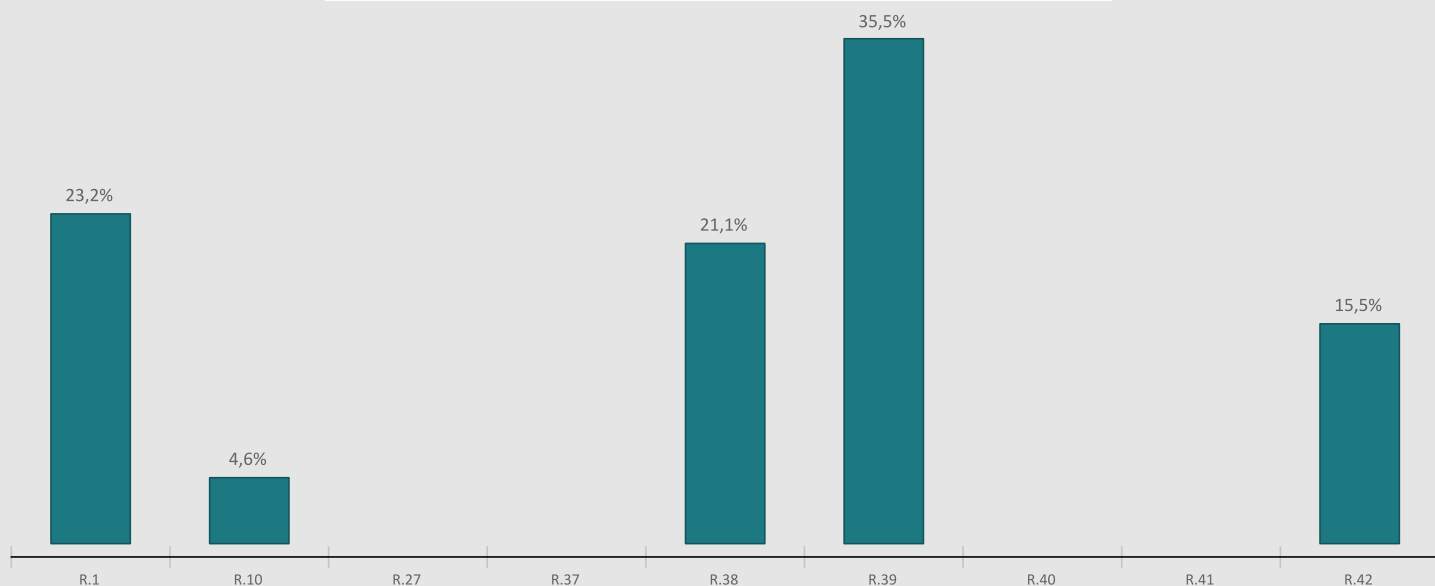

GAL Abruzzo Italico Alto Sangro

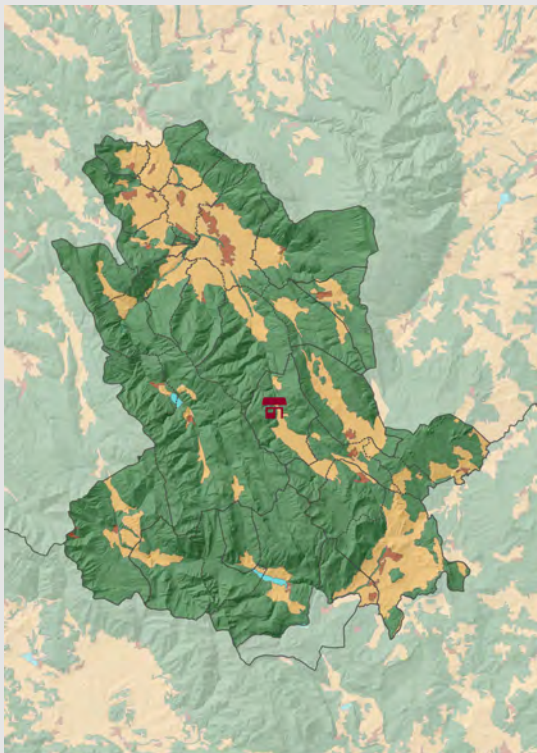

Indirizzo: Via dell'Orologio, null
Città: Rocca Pia (AQ)
Cap: 67030



Sito: <https://www.galabruzzo.it/>
Email: mimmosie@gmail.com
Tel: (+39) 0864 572528
Contatto: Domenico Francomano



[Clicca qui per le mappe interattive](#)

Comuni coinvolti: (29)

ANVERSA DEGLI ABRUZZI, ATELETA, BARREA, BUGNARA, CAMPO DI GIOVE, CANSANO, CASTEL DI SANGRO, CIVITELLA ALFEDENA, COCULLO, CORFINIO, INTRODACQUA, OPI, PACENTRO, PESCIASSEROLI, PESCOSTANZO, PETTORANO SUL GIZIO, PRATOLA PELIGNA, PREZZA, RAIANO, RIVISONDOLI, ROCCACASALE, ROCCA PIA, ROCCARASO, SCANNO, SCONTRONE, SULMONA, VILLALAGO, VILLETTA BARREA, VITTORITO

IL GRUPPO DI AZIONE LOCALE

COMPOSIZIONE DEL PARTENARIATO

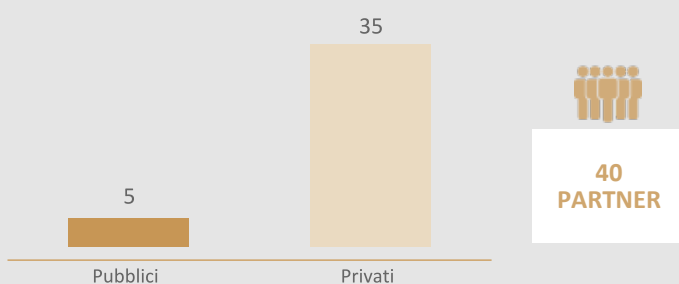

N. soci per tipologia

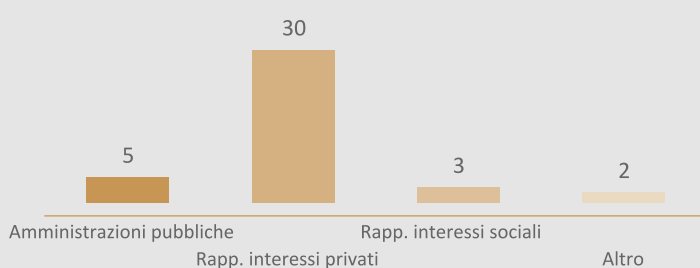

COMPOSIZIONE DEL CDA



N. componenti CDA per tipologia

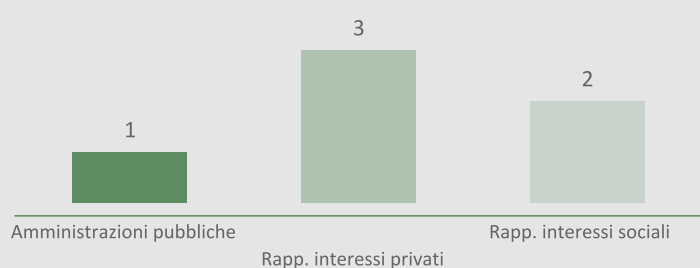

IL TERRITORIO DELL'AREA GAL



1.286,3 km²
Superficie coperta

11,9 %
della superficie regionale

41,7 %
ricade in parchi nazionali o regionali



46,9 ab/km²
Densità abitativa

118,2 ab/km²
densità abitativa regionale



29
Comuni coinvolti

9,5 %
della regione

55,2 %
dei comuni sono "Piccoli comuni" fino a 1000 ab.

29
comuni ricadono in Aree D
(aree rurali con problemi complessivi di sviluppo)

CONSUMO DI SUOLO

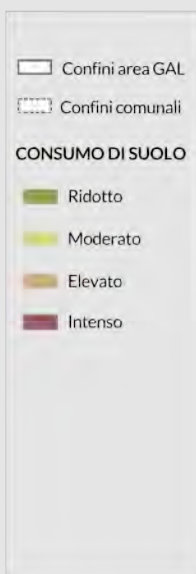
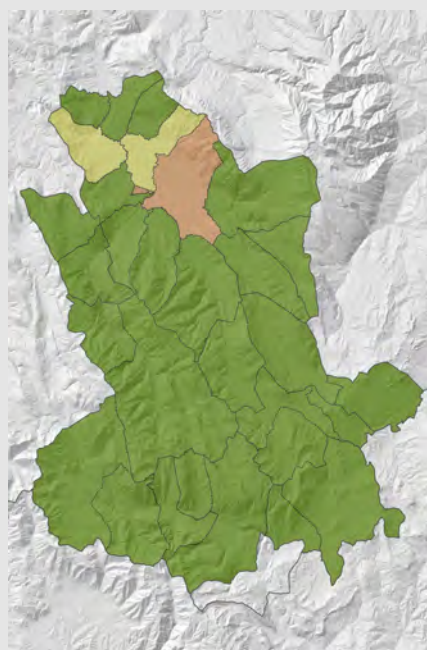

INDICI



60.321
Popolazione interessata

4,7 %
della regione



-6,4
Tasso di spopolamento

-2,4
Abruzzo
-0,7
Italia



11,2
Tasso di disoccupazione

10,1
Abruzzo
9,2
Italia

INDICE DI FRAGILITA'

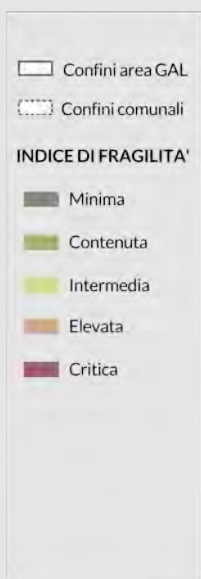
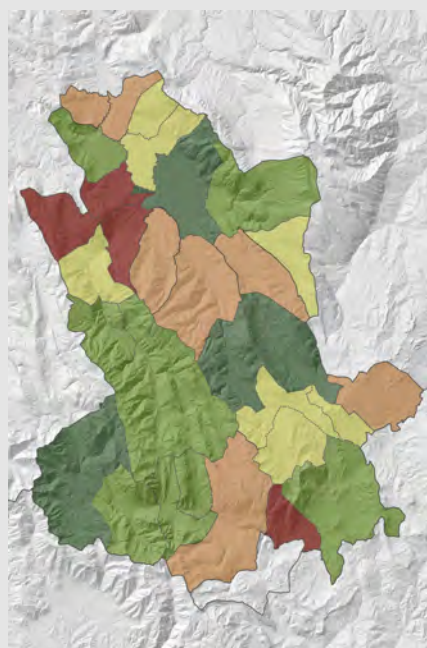

18.258,2
Reddito medio pc

18.918,7
Abruzzo
21.776,6
Italia



4.058,7
Indice importanza agricoltura

4.970,7
Abruzzo
3.614,4
Italia



7,8
Indice importanza agroalimentare

9,8
Abruzzo
7,8
Italia

LA STRATEGIA DI SVILUPPO LOCALE

"Smart Destination in a Smart Village" sviluppo integrato sostenibile e benessere per i residenti e turisti

AMBITI TEMATICI



Servizi ecosistemici, biodiversità, risorse naturali e paesaggio



Sistemi di offerta socioculturali e turisticoricreativi locali



DISTRIBUZIONE DELLE RISORSE (%)

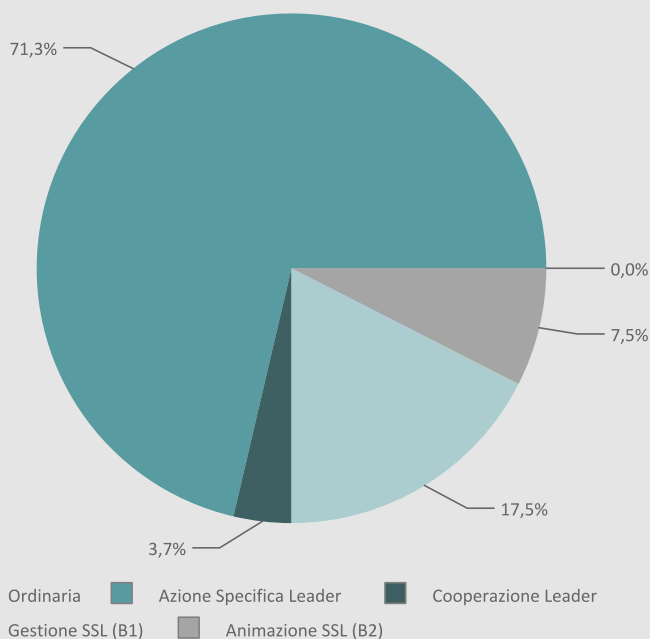

TOTALE RISORSE SSL



2.731.250



DISTRIBUZIONE DELLE RISORSE - AZIONI ORDINARIE (%)

SRD01 SRD02 SRD03 SRD04 SRD07 SRD08 SRD09 SRD11 SRD12 SRD13 SRD14 SRD15 SRE04 SRG01 SRG03 SRG05 SRG06 SRG07 SRG08 SRG10 SRH03 SRH04 SRH05

DISTRIBUZIONE DELLE RISORSE - AZIONI SPECIFICHE (%)

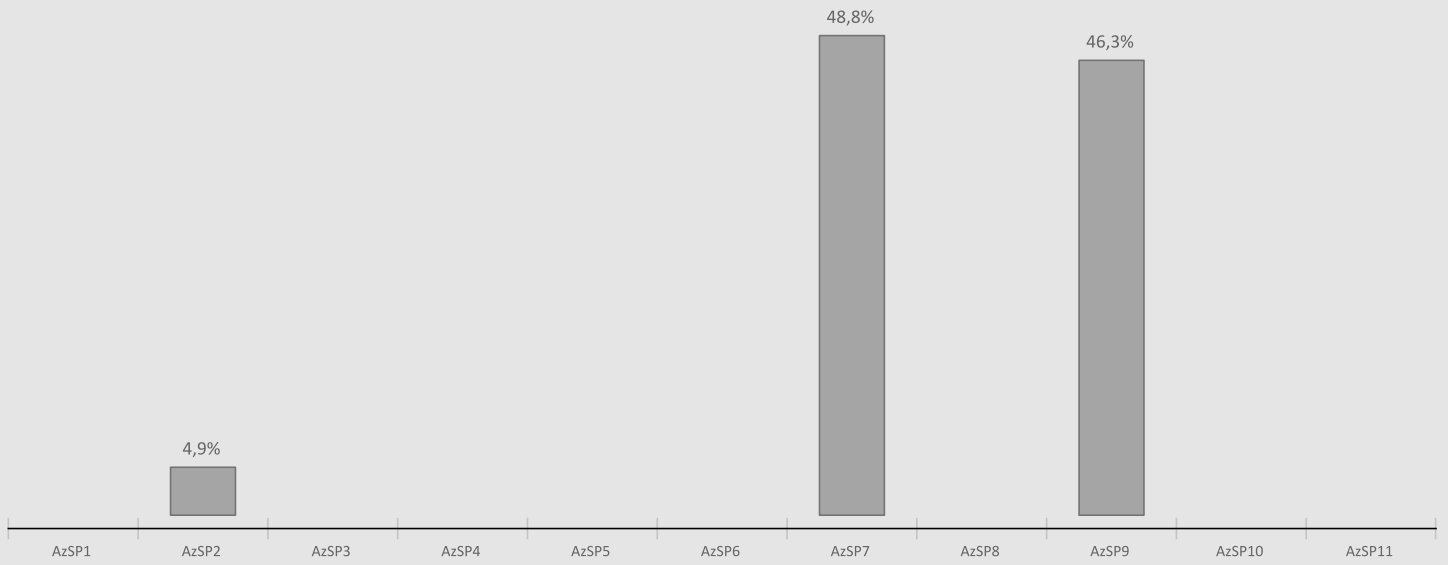

DISTRIBUZIONE DELLE RISORSE PER INDICATORE DI RISULTATO (%)

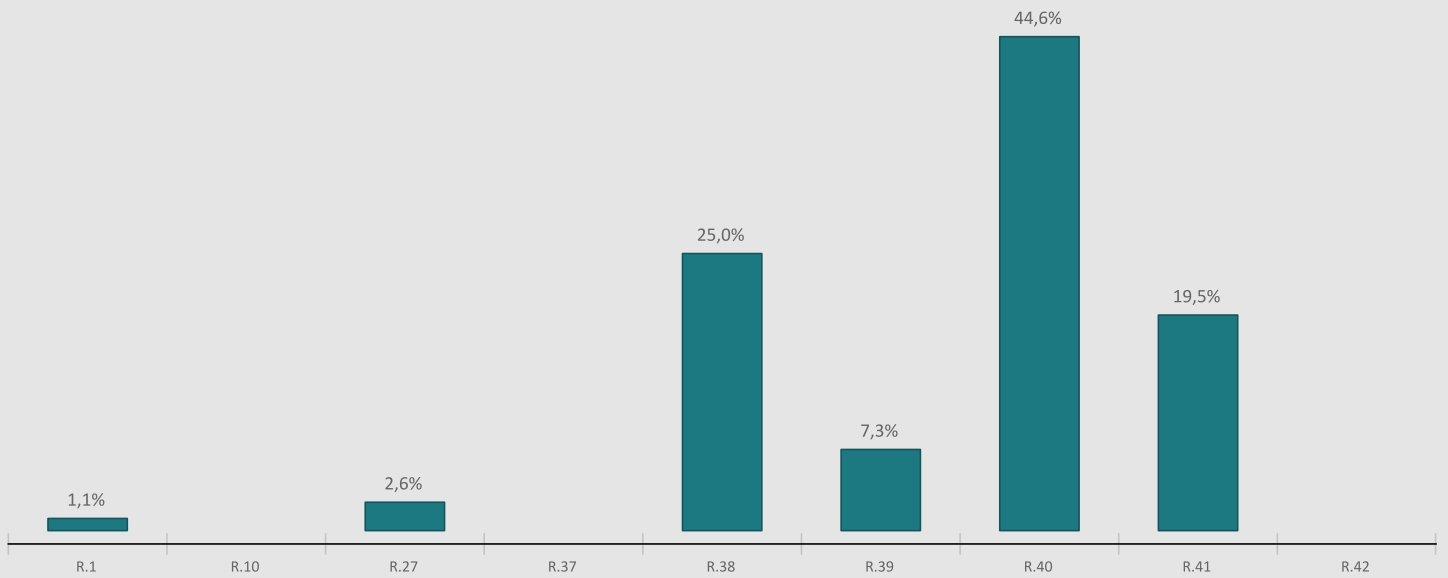

Descrizione e modalità di calcolo degli indicatori territoriali e economici (Esclusi dal calcolo i capoluoghi di Provincia parzialmente coinvolti)

Superficie coperta	Superficie territoriale delle aree GAL in chilometri quadrati - Elaborazioni su dati ISTAT 2021
Densità abitativa	Numero di abitanti per chilometro quadrato - Elaborazioni su dati ISTAT 2021.
Popolazione interessata	Popolazione interessata - Elaborazioni su dati ISTAT 2021
Superficie protetta	Percentuale di superficie protetta - Elaborazioni su dati Ministero dell'Ambiente, 6° Elenco Nazionale Aree Protette
Tasso di spopolamento	Variatione percentuale della popolazione 2021 - 2011 - Elaborazioni su dati ISTAT 2021, 2011
Tasso di disoccupazione	Persone in cerca di occupazione su totale forza lavoro * 100 - Elaborazioni su dati ISTAT 2021
Reddito medio pc	Reddito complessivo su numero contribuenti - Elaborazioni su dati ISTAT 2021
Indice importanza agricoltura	Giornate di lavoro in agricoltura per 1000 abitanti - Elaborazioni su dati ISTAT 7° censimento generale dell' agricoltura2020
Indice importanza Agroalimentare	Addetti all'Industria Agroalimentare per 1000 abitanti - Elaborazioni su dati ISTAT 2021
Consumo di suolo	Percentuale di suolo consumato su superficie territoriale - Elaborazioni su dati ISPRA 2021
Indice di fragilità	Elaborazioni su dato ISTAT indice di fragilità: https://www.istat.it/wp-content/uploads/2024/07/IFC_Nota-metodologica.pdf
Uso del suolo	Elaborazioni su dati ISPRA, carta dell'uso del suolo 2018

GLOSSARIO

SSL	Strategie di Sviluppo Locale
Azioni ordinarie	Corrispondente agli obiettivi e alle condizioni di ammissibilità degli interventi del PSP, così come declinati dalle AdG regionali/provinciali nello stesso PSP ed eventualmente nei CSR, fermo restando che i criteri di selezione dei beneficiari locali sono definiti dai GAL (Art. 33 del Regolamento (UE) 2021/1060).
Azioni specifiche	Caratterizzata da elementi diversi da quanto specificato per le azioni ordinarie Leader, ovvero interventi/azioni non previsti dal PSP, così come declinati dalle AdG regionali/provinciali nello stesso PSP ed eventualmente nei CSR.

INTERVENTI - AZIONI ORDINARIE

SRD01	investimenti produttivi agricoli per la competitività delle aziende agricole
SRD02	investimenti produttivi agricoli per ambiente, clima e benessere animale
SRD03	Investimenti nelle aziende agricole per la diversificazione in attività non agricole
SRD04	investimenti non produttivi agricoli con finalità ambientale
SRD07	investimenti in infrastrutture per l'agricoltura e per lo sviluppo socio-economico delle aree rurali
SRD08	investimenti in infrastrutture con finalità ambientali
SRD09	investimenti non produttivi nelle aree rurali
SRD11	investimenti non produttivi forestali
SRD12	investimenti per la prevenzione ed il ripristino danni foreste
SRD13	investimenti per la trasformazione e commercializzazione dei prodotti agricoli
SRD14	investimenti produttivi non agricoli in aree rurali
SRD15	investimenti produttivi forestali
SRE04	start up non agricole
SRG01	sostegno gruppi operativi PEI AGRI
SRG03	partecipazione a regimi di qualità
SRG05	supporto preparatorio LEADER- sostegno alla preparazione delle strategie di sviluppo rurale
SRG06	LEADER - attuazione strategie di sviluppo locale
SRG07	cooperazione per lo sviluppo rurale, locale e smart villages
SRG08	sostegno ad azioni pilota e di collaudo dell'innovazione
SRG10	promozione dei prodotti di qualità
SRH03	formazione degli imprenditori agricoli, degli addetti alle imprese operanti nei settori agricoltura, zootecnia, industrie alimentari, e degli altri soggetti privati e pubblici funzionali allo sviluppo delle aree rurali
SRH04	azioni di informazione
SRH05	azioni dimostrative per il settore agricolo, forestale ed i territori rurali

AZIONI SPECIFICHE

AzSP1	Azioni specifiche - Generiche (azioni che non sono di cooperazione leader, di accompagnamento, Progetti di Comunità)
AzSP2	Azioni specifiche - Cooperazione Leader
AzSP3	Azioni specifiche - Cooperazione transnazionale Leader
AzSP4	Azioni specifiche - Accompagnamento
AzSP5	Azioni specifiche - Progetti di Comunità e/o Integrati
AzSP6	Azioni specifiche - Ambiente
AzSP7	Azioni specifiche - Distretti, filiere agricole e agroalimentari
AzSP8	Azioni specifiche - Servizi
AzSP9	Azioni specifiche - Turismo
AzSP10	Azioni specifiche - Sistemi produttivi locali artigianali e manifatturieri
AzSP11	Azioni specifiche - Bioeconomiche

INDICATORI DI RISULTATO

R.1	Numero di persone che beneficiano di un sostegno per la consulenza, la formazione, lo scambio di conoscenze o la partecipazione a gruppi operativi del PEI per migliorare le prestazioni economiche, sociali, ambientali, climatiche e di efficienza delle risorse sostenibili.
R.10	Numero di aziende agricole che partecipano a gruppi di produttori, organizzazioni di produttori, mercati locali, filiera corta e sistemi di qualità sostenuti dalla PAC
R.27	Numero di operazioni che contribuiscono alla sostenibilità ambientale e agli obiettivi di mitigazione e adattamento al clima nelle zone rurali
R.37	Nuovi posti di lavoro supportati con i progetti della PAC
R.38	Numero di popolazione rurale coperta da strategie di sviluppo locale
R.39	Numero di imprese rurali, comprese quelle della bioeconomia, sviluppate con il sostegno della PAC
R.40	Numero di strategie di villaggi intelligenti finanziate
R.41	Numero della popolazione rurale che beneficia di un migliore accesso ai servizi e alle infrastrutture grazie al sostegno della PAC
R.42	Numero di persone coperte da progetti di inclusione sociale sovvenzionati

AMBITI TEMATICI

ND	Non Disponibile
01	Servizi ecosistemici, biodiversità, risorse naturali e paesaggio
02	Sistemi locali del cibo, distretti, filiere agricole e agroalimentari
03	Servizi, beni, spazi collettivi e inclusivi
04	Comunità energetiche, bioeconomiche e ad economia circolare
05	Sistemi di offerta socioculturali e turistico-ricreativi locali
06	Sistemi produttivi locali artigianali e manifatturieri
07	Altre tematiche dai GAL
08	Diversificazione, integrazione e innovazione dell'economia locale
09	Valorizzazione del patrimonio naturale, paesaggistico, storico-culturale e delle risorse ambientali

RETE NAZIONALE DELLA PAC

Ministero dell'agricoltura, della sovranità alimentare e delle foreste

reterurale@politicheagricole.it

<http://www.reterurale.it>

@reterurale

<http://www.facebook.com/reterurale>

RETE LEADER

reteleader@crea.gov.it

<http://www.reterurale.it/leader20232027>

<https://www.facebook.com/reteleader>



Progetto realizzato con il contributo del FEASR (Fondo Europeo Agricolo per lo Sviluppo Rurale)
nell'ambito delle attività previste dal Programma Rete Nazionale della PAC 2025-2029
Progetto CREA - Progetto CR 05.01 - Rete LEADER - Annualità 2025-27