

Futura PAC. La PAC post 2027 alla prova dei fatti

La costruzione e la gestione del Piano NRP 2028-2034

Commissione europea - DG Agri e MASAF a confronto
con le Regioni e le Province autonome del nord-est

ROADMAP, TEMPI E GESTIONE DEL PIANO UNICO E DEL CAPITOLO PAC

Relatore: Franco Contarin (*Regione del Veneto*)

L'approvazione dei Regolamenti

Le tempistiche di approvazione del perimetro normativo dovrebbero garantire ai beneficiari, CAA ed agli OP (interessati dalla predisposizione dei sistemi informativi), di avere un **tempo tecnico congruo di conoscenza e di adeguamento**.

Quale è lo stato del negoziato?

La Ce conferma l'**obiettivo di fine 2026** per l'approvazione del Qfp e del pacchetto legislativo?

La presentazione e approvazione del Piano NRP

La proposta di Regolamento individua due date:

- giugno 2027 per la presentazione
- 1 gennaio 2028 per l'attuazione



Quali **fasi** (modalità) e quali **tempi** la **Commissione** prevede per la redazione e presentazione del Piano, al fine di avviare l'iter di approvazione?

Approvazione del Piano unico o dei singoli capitoli?

Al fine di evitare il rischio che la redazione e approvazione di un capitolo blocchi tutti gli altri ...

A giugno 2027 ci si aspetta una proposta di **Piano NRP completa** di tutti i capitoli?

Stante l'**urgenza di avvio al 1 gennaio 2028 della PAC**, rispetto alle altre Politiche, è ipotizzabile che i vari capitoli siano sviluppati e approvati in tempi differenziati?

Ruoli e tempi per la redazione del Piano

Al momento sono stati ipotizzati a **livello nazionale fasi e tempi per la redazione** del Piano unico e la sua presentazione in tempo utile per l'approvazione da parte della CE entro la fine del 2027?

Per la redazione del Capitolo PAC, si può fare tesoro dell'esperienza del PSN PAC 2023-2027 per

- **architettura degli Interventi**
- **ruoli e responsabilità delle Autorità**
- **regole di funzionamento ...**

Gli interlocutori

A livello di Commissione:

chi sarà l'interlocutore del Piano italiano? La DG competente per il singolo capitolo oppure un "soggetto" trasversale?

A livello di Stato membro:

le interlocuzioni nel merito saranno con le singole AdG responsabili del capitolo considerato oppure con il Coordinamento nazionale dell'intero Piano?

Flessibilità per l'adeguamento del Piano – procedure di modifica

Semplificazione e orientamento al risultato.

Il modello attuale costringe a **procedure molto lunghe e farraginose** per qualsiasi necessità di variazione e adeguamento.

L'approvazione delle modifiche del Piano NRP dovrà focalizzarsi sugli «aspetti strategici» e non riguardare aspetti amministrativi ed esecutivi.

E' opportuno prevedere che le modifiche possano essere gestite direttamente tra le Autorità responsabili dei singoli capitoli ...

New delivery model

Il New delivery model (e in particolare i Planned Unit Amount) ha dimostrato tutti i suoi **limiti**, tanto da essere **modificato più volte** nell'arco della programmazione 2023-27.

Sarebbe utile che il sistema di milestones e target “simil PNRR” fosse realmente **più semplice e agile**, pur mantenendo l'orientamento al risultato

La programmazione regionale

Nelle interlocuzioni avute finora dal **MASAF** con gli altri Ministeri coinvolti e con la Presidenza del Consiglio...

ci si aspetta che ogni Regione sviluppi **differenti ed autonomi documenti programmatori dettagliati** per ciascuna politica?

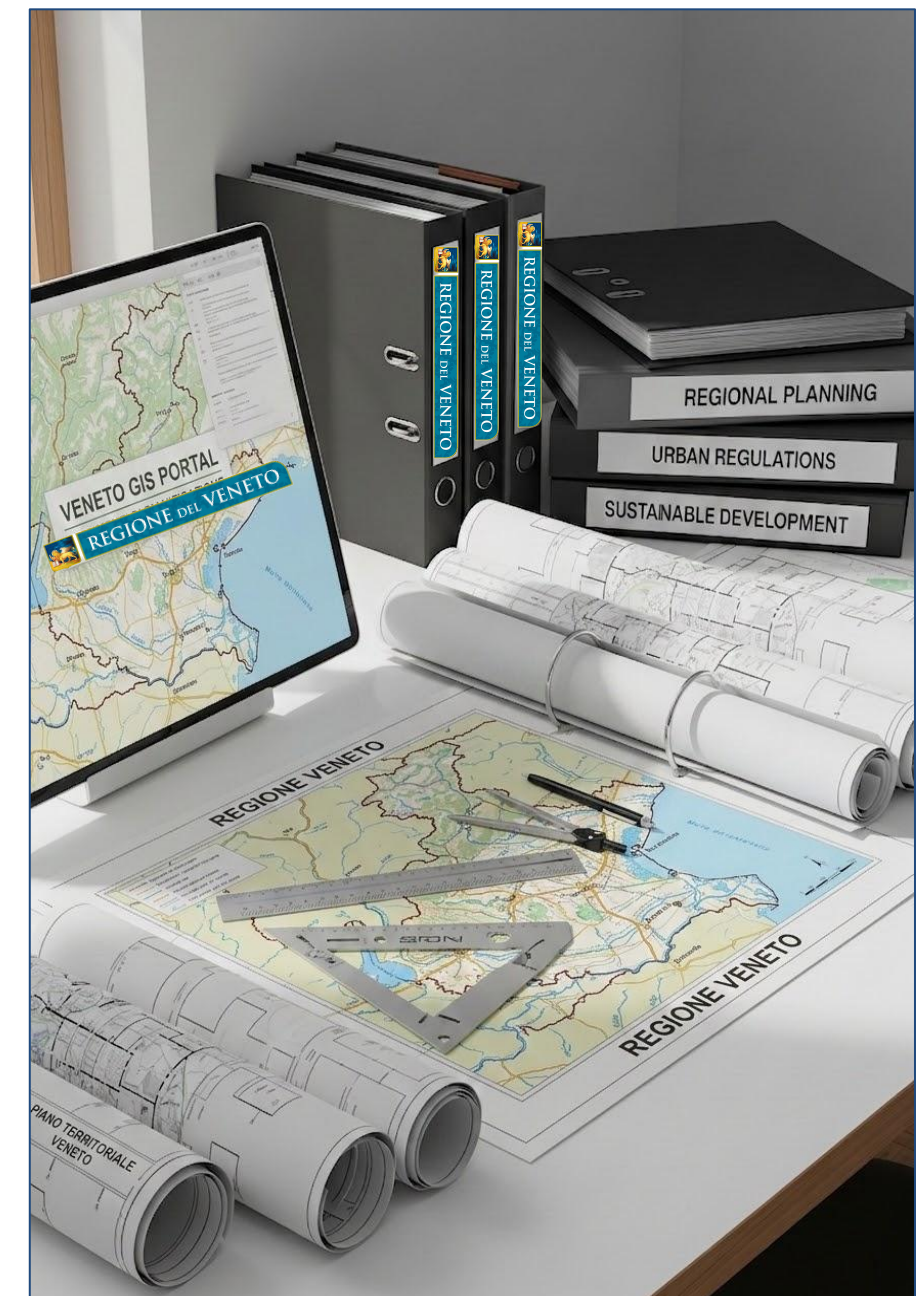

Autorità di gestione e Organismi pagatori

Il New delivery model 2023-2027 ha accresciuto il **ruolo degli Organismi Pagatori** – titolari della redazione dell'Annual Performance Report.

Parallelamente, è stato limitato il ruolo delle Autorità di gestione.



La Commissione europea e il MASAF hanno constatato maggiori o minori **efficacia e difficoltà** nella verifica della gestione?

Le «regole di condominio»

Vista la complessità di gestione e attuazione di un piano unico nazionale su più capitoli risulta necessario condividere e definire le “**regole di condominio tra capitoli**” prima della partenza dell’attuazione del Piano.

In particolare, si deve prefigurare **cosa succede** nel caso in cui le risorse affidate a uno dei soggetti della governance siano a **rischio disimpegno**.

Quale meccanismo si può ipotizzare e con quali attori coinvolti?



Le «regole di condominio»

Alla luce dell'esperienza maturata e delle relative criticità, è bene prefigurare **sin dall'inizio**, i meccanismi di **governance per gli aspetti cruciali**. Di seguito un elenco

- *elementi comuni, requisiti trasversali, specifiche regionali*
- *gestione delle proposte di modifica*
- *ringfencing interni al singolo capitolo*
- *gestione finanziaria e del disimpegno*
- *assegnazione risorse alle Regioni*

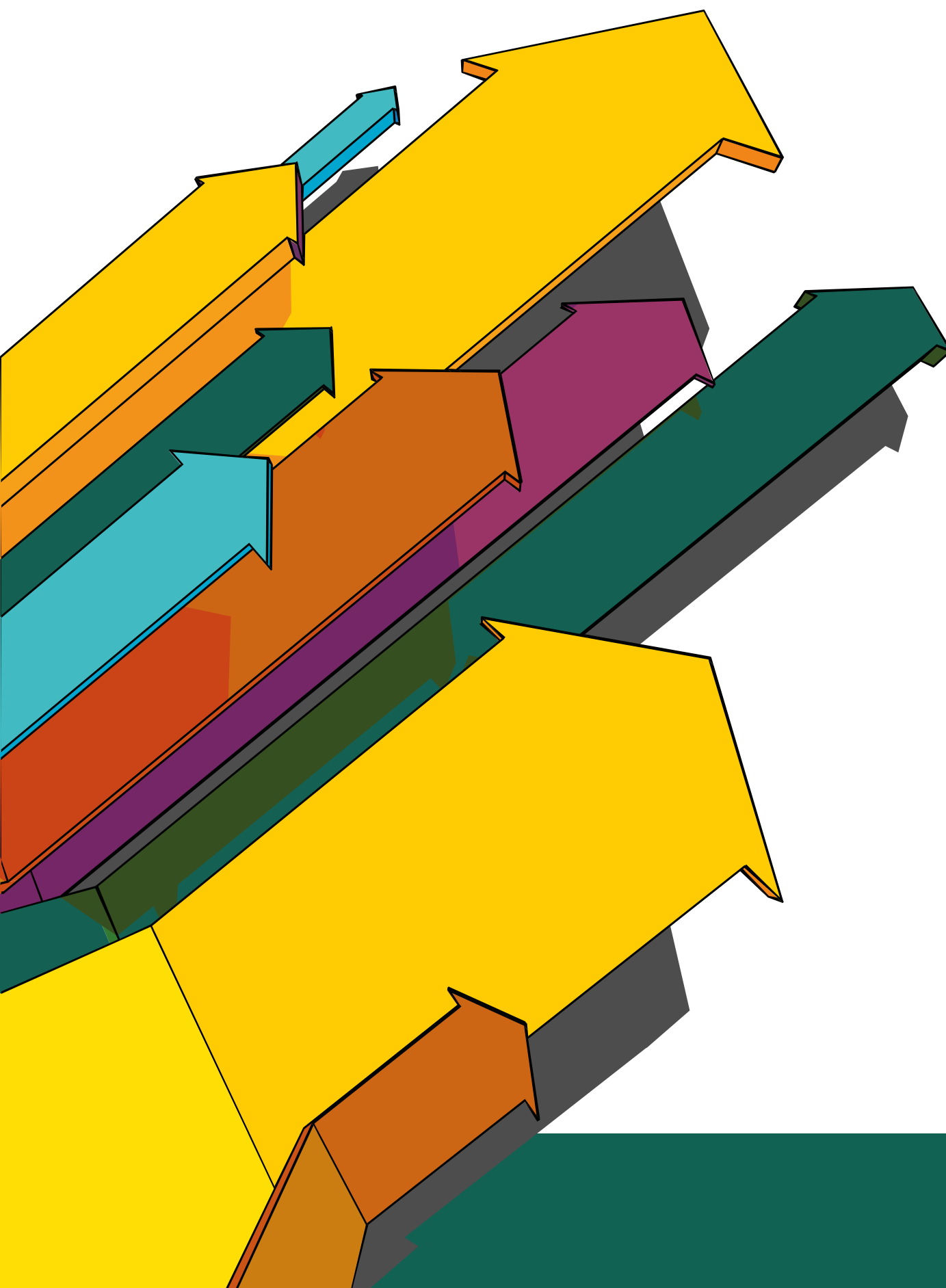

Futura PAC. La PAC post 2027 alla prova dei fatti

La costruzione e la gestione del Piano NRP 2028-2034

Commissione europea - DG Agri e MASAF a confronto
con le Regioni e le Province autonome del nord-est

Grazie dell'attenzione