

# Farmland Bird Index Nazionale e andamento di popolazione delle specie

## **APPENDICE:**

## **GRAFICI DEGLI ANDAMENTI DI POPOLAZIONE DELLE SPECIE AGRICOLE E DELLE PRATERIE MONTANE**

2000-2025



GRAFICI DEGLI ANDAMENTI DI POPOLAZIONE DELLE SPECIE AGRICOLE

Di seguito sono riportati gli andamenti di popolazione delle specie agricole che contribuiscono al calcolo dell'indicatore *Farmland Bird Index* nazionale. Per ciascuna specie è riportata anche la variazione media annua in termini percentuali e la differenza dell'indice tra il 2000 e il 2025. Sull'asse verticale viene indicato, oltre al valore assunto dall'indice di popolazione (%), quello dell'errore standard corrispondente alle due linee tratteggiate.

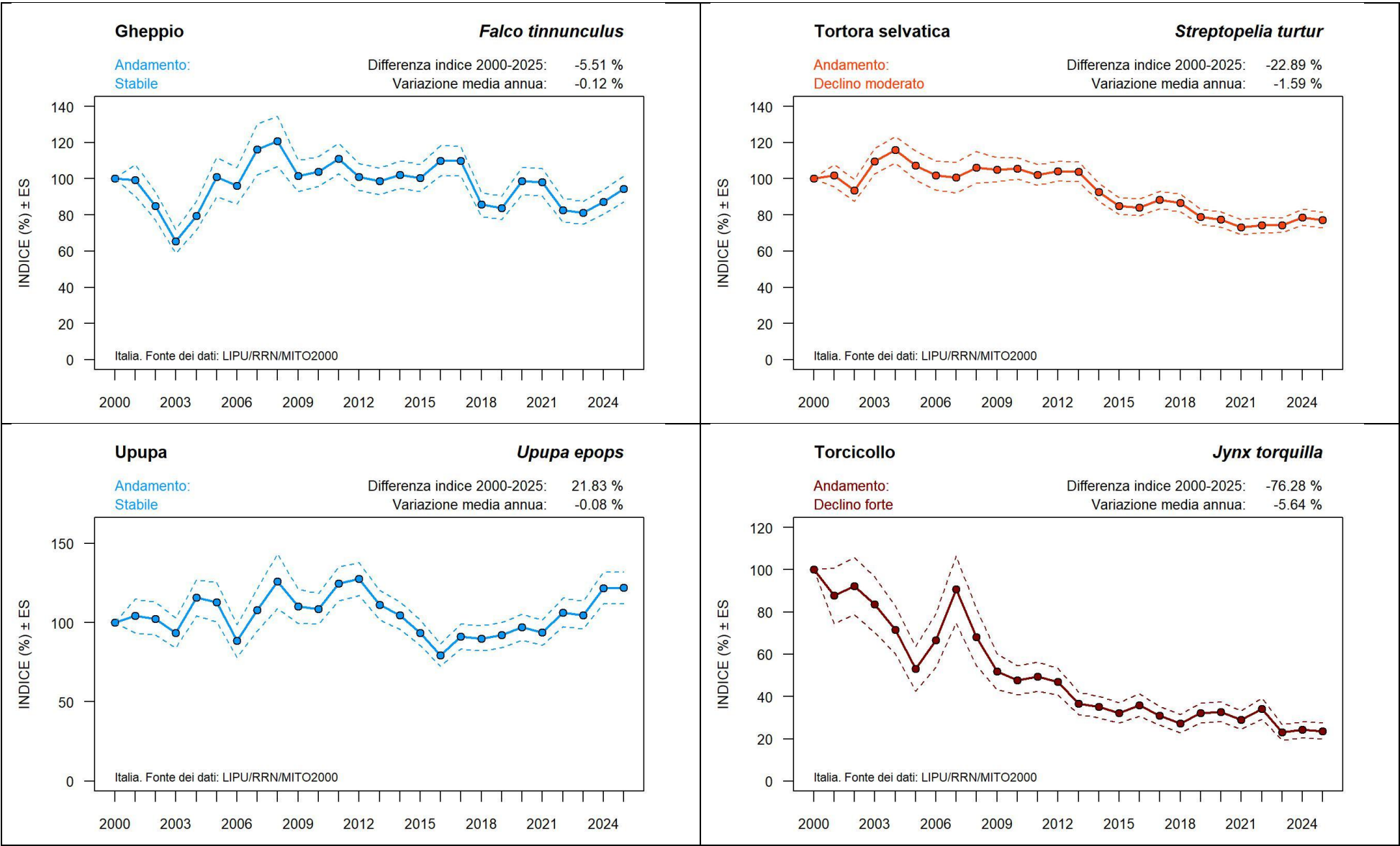

**Calandra*****Melanocorypha calandra***

Andamento:  
Declino moderato

Differenza indice 2000-2025: -23.68 %  
Variazione media annua: -2.25 %

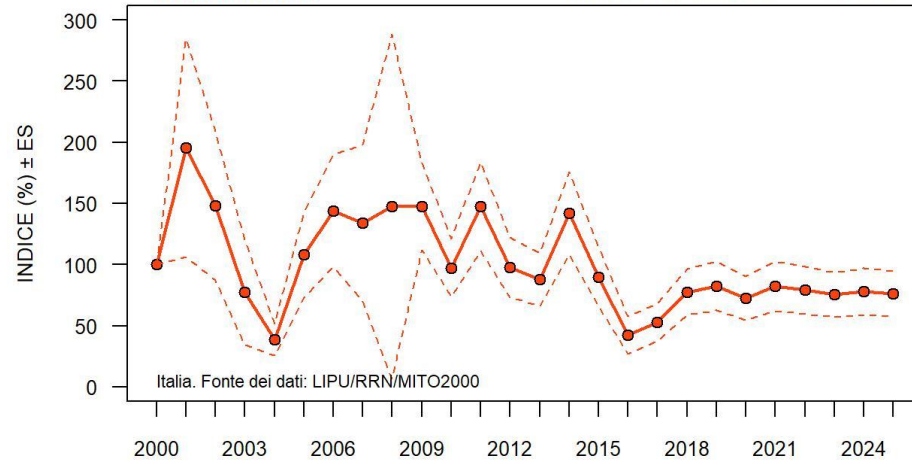
**Calandrella*****Calandrella brachydactyla***

Andamento:  
Stabile

Differenza indice 2000-2025: -43.23 %  
Variazione media annua: 0.23 %

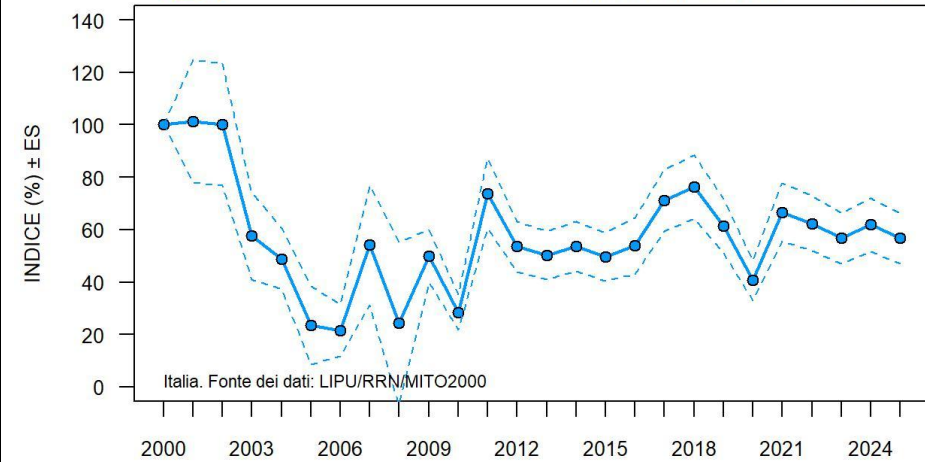
**Cappellaccia*****Galerida cristata***

Andamento:  
Declino moderato

Differenza indice 2000-2025: -19.96 %  
Variazione media annua: -1.02 %

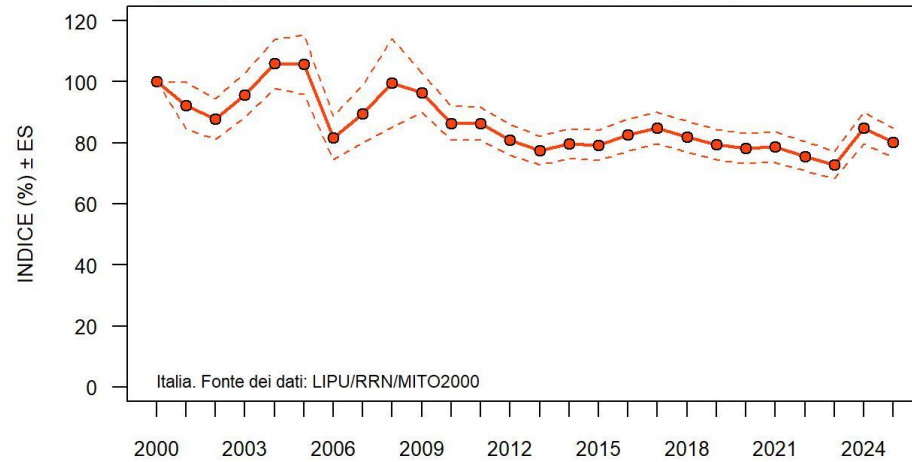
**Allodola*****Alauda arvensis***

Andamento:  
Declino moderato

Differenza indice 2000-2025: -53.78 %  
Variazione media annua: -2.63 %

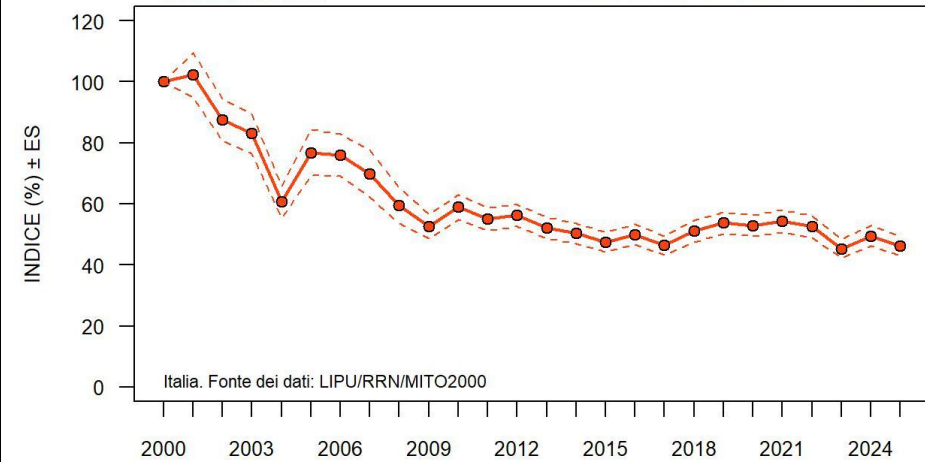

**Rondine*****Hirundo rustica***

Andamento:  
Declino moderato

Differenza indice 2000-2025: -39.79 %  
Variazione media annua: -1.75 %

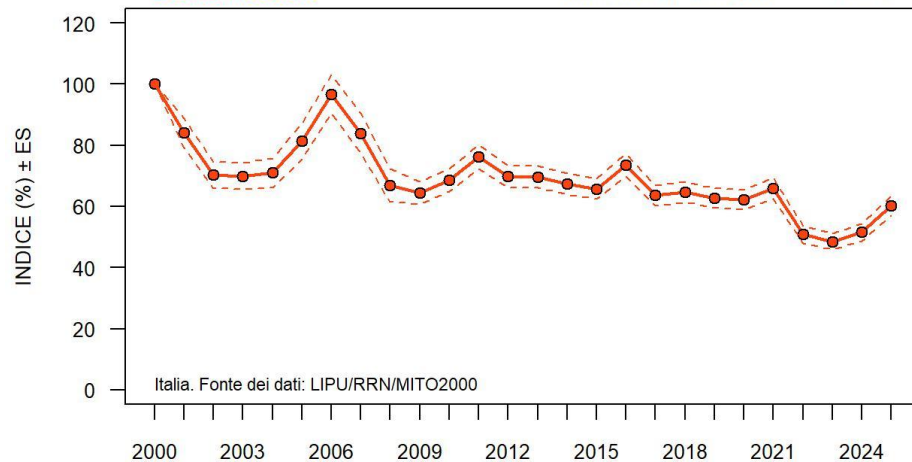
**Calandro*****Anthus campestris***

Andamento:  
Declino moderato

Differenza indice 2000-2025: -73.15 %  
Variazione media annua: -3.29 %

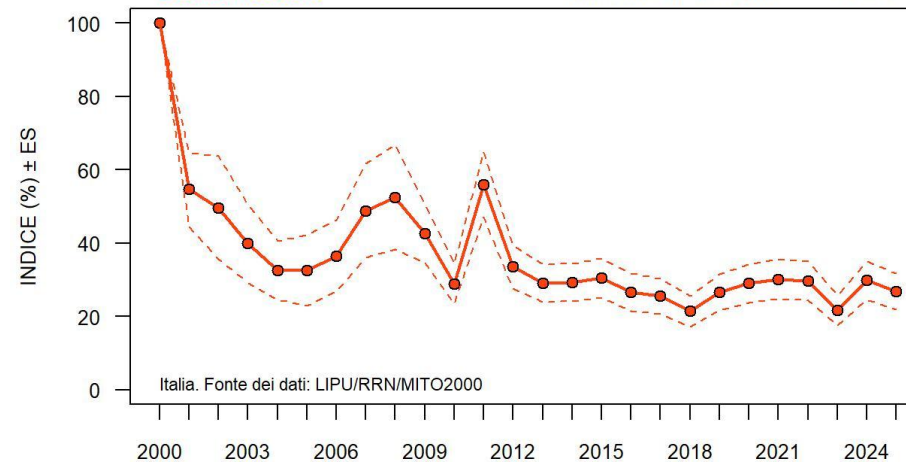
**Cutrettola*****Motacilla flava***

Andamento:  
Declino moderato

Differenza indice 2000-2025: -49.03 %  
Variazione media annua: -1.3 %

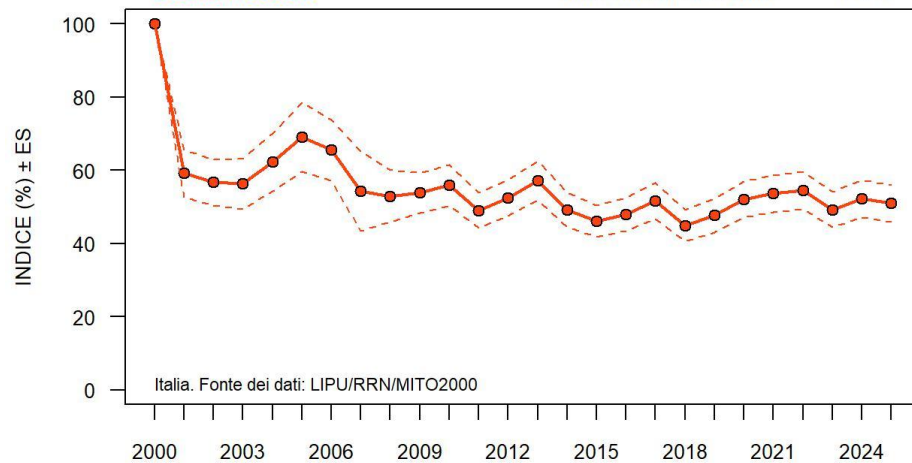
**Ballerina bianca*****Motacilla alba***

Andamento:  
Declino moderato

Differenza indice 2000-2025: -28.24 %  
Variazione media annua: -1.35 %

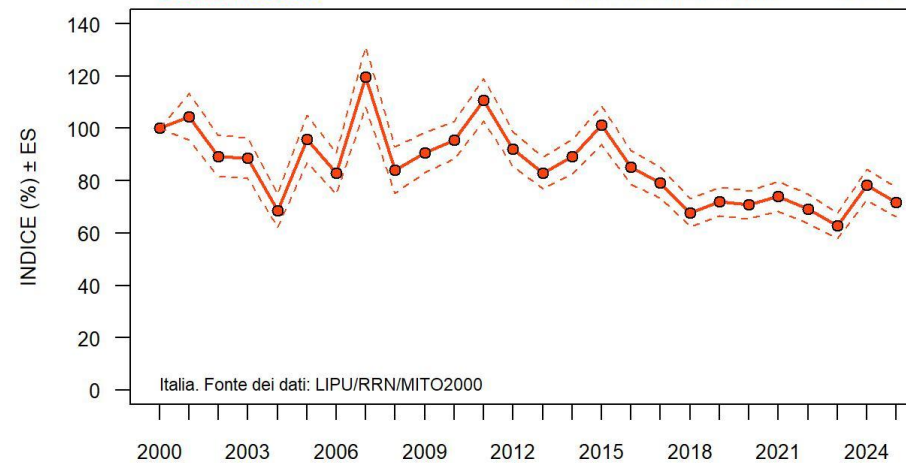

**Usignolo*****Luscinia megarhynchos***

Andamento:  
Declino moderato

Differenza indice 2000-2025: -18.2 %  
Variazione media annua: -0.48 %

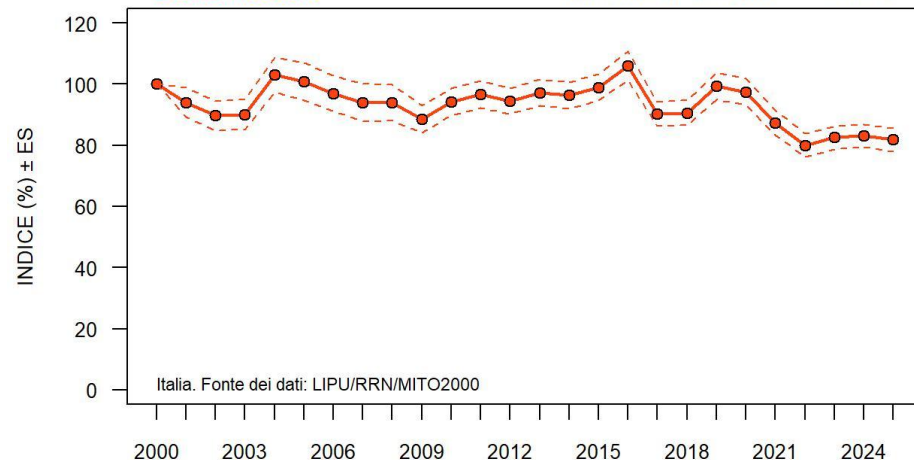
**Saltimpalo*****Saxicola torquatus***

Andamento:  
Declino forte

Differenza indice 2000-2025: -71.29 %  
Variazione media annua: -5.62 %

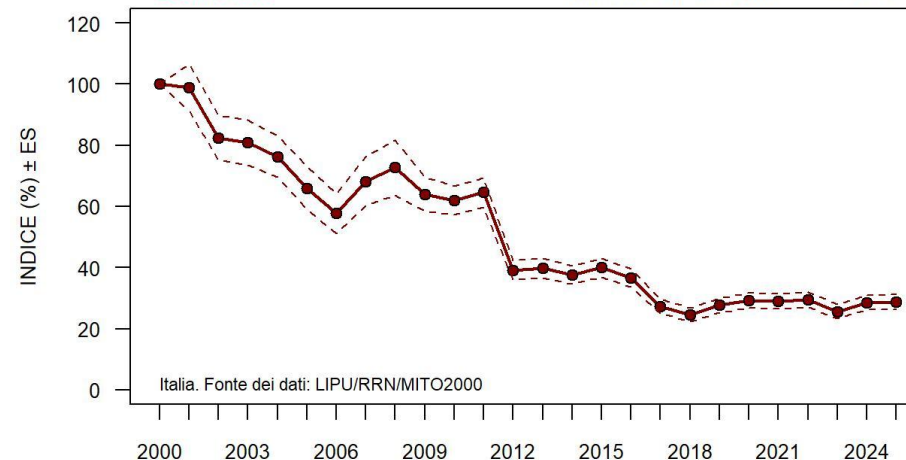
**Rigogolo*****Oriolus oriolus***

Andamento:  
Incremento moderato

Differenza indice 2000-2025: 134.77 %  
Variazione media annua: 1.85 %

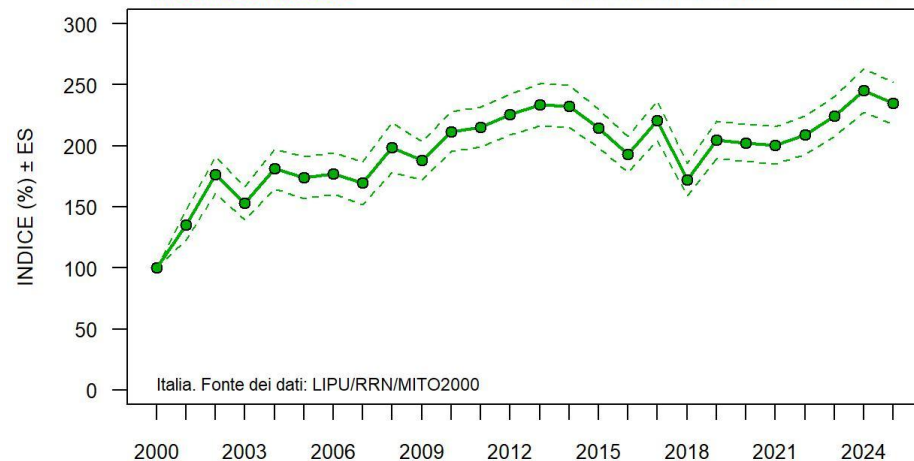
**Averla piccola*****Lanius collurio***

Andamento:  
Declino moderato

Differenza indice 2000-2025: -65.07 %  
Variazione media annua: -3.87 %

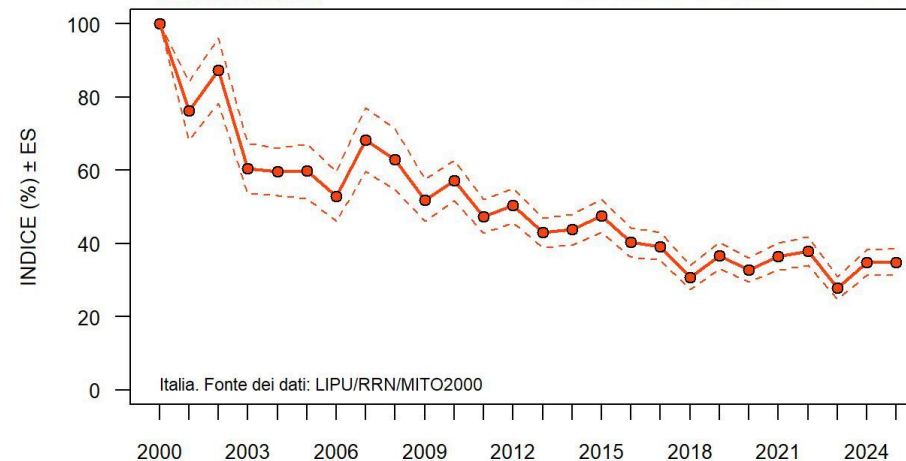

**Gazza*****Pica pica***

Andamento:  
Incremento moderato

Differenza indice 2000-2025: 35.29 %  
Variazione media annua: 1.68 %

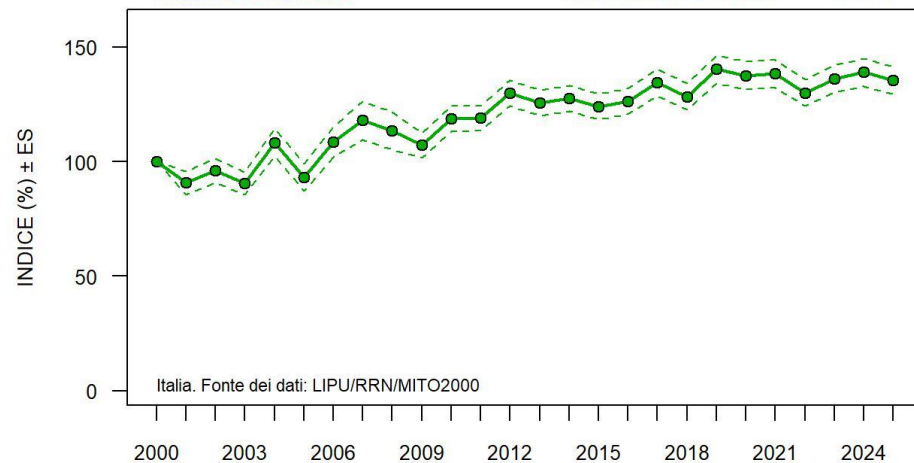
**Cornacchia grigia*****Corvus cornix***

Andamento:  
Incremento moderato

Differenza indice 2000-2025: 2.96 %  
Variazione media annua: 0.21 %

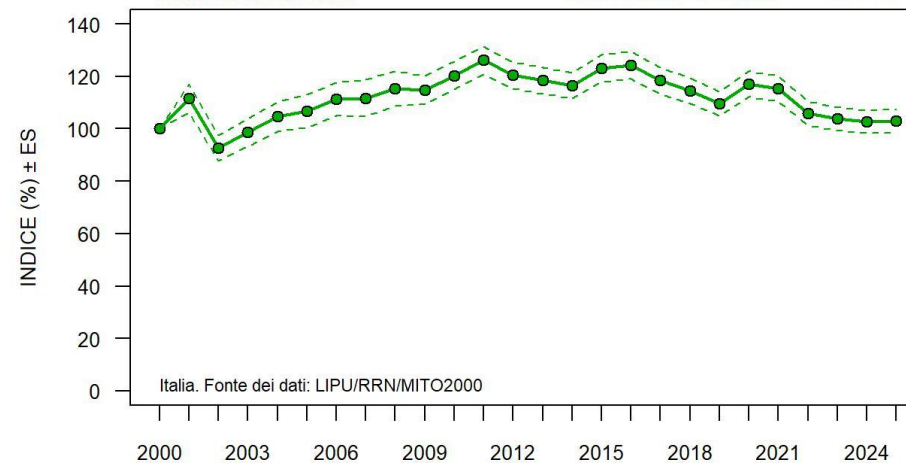
**Sturno*****Sturnus vulgaris***

Andamento:  
Declino moderato

Differenza indice 2000-2025: -23.9 %  
Variazione media annua: -0.9 %

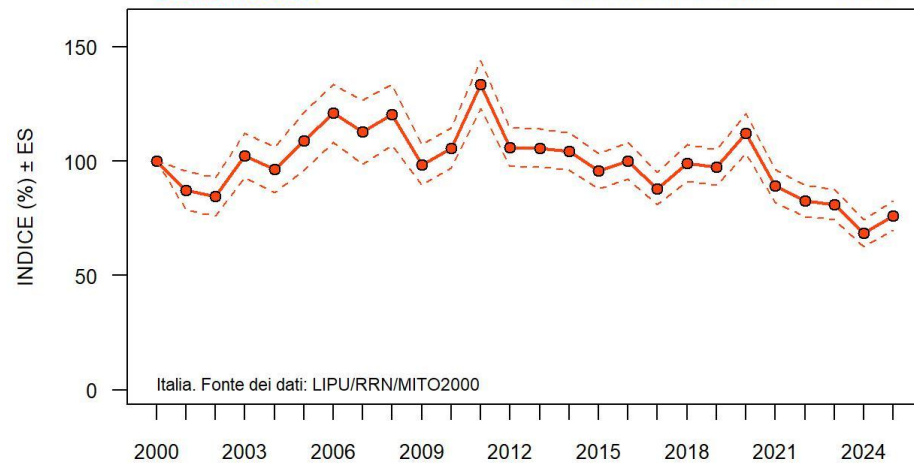
**Sturno nero*****Sturnus unicolor***

Andamento:  
Incremento moderato

Differenza indice 2000-2025: 160.82 %  
Variazione media annua: 3.4 %

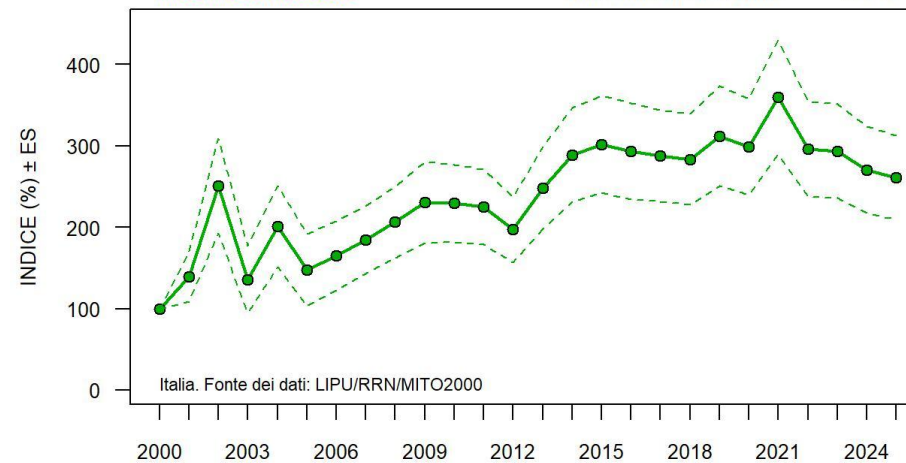



**Passera d'Italia*****Passer italiae***

Andamento:  
Declino moderato

Differenza indice 2000-2025: -60.28 %  
Variazione media annua: -2.87 %

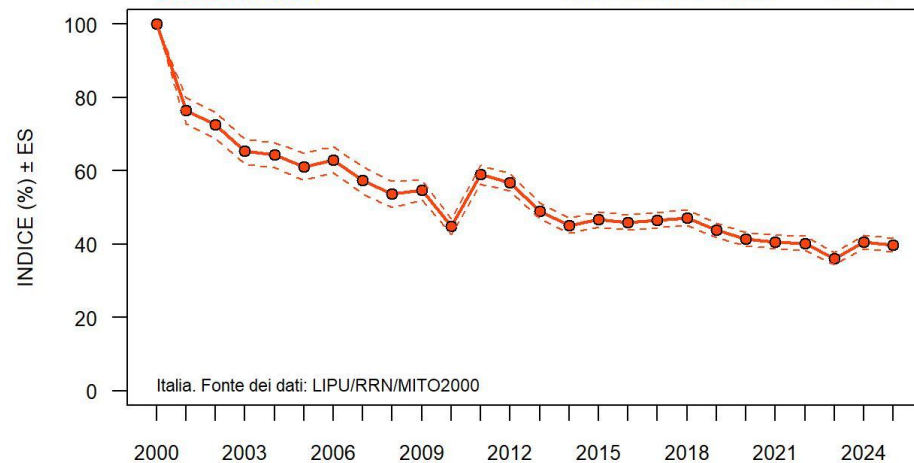
**Passera sarda*****Passer hispaniolensis***

Andamento:  
Declino moderato

Differenza indice 2000-2025: -33.69 %  
Variazione media annua: -2.05 %

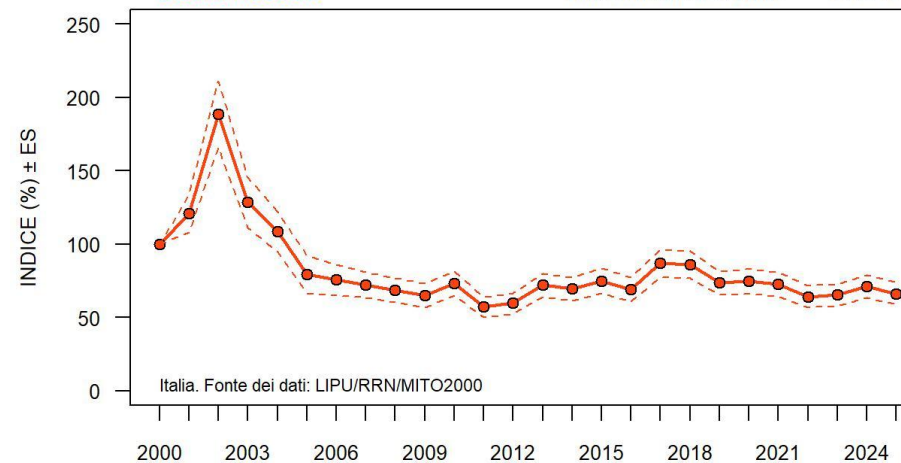
**Passera mattugia*****Passer montanus***

Andamento:  
Declino moderato

Differenza indice 2000-2025: -61.41 %  
Variazione media annua: -2.96 %

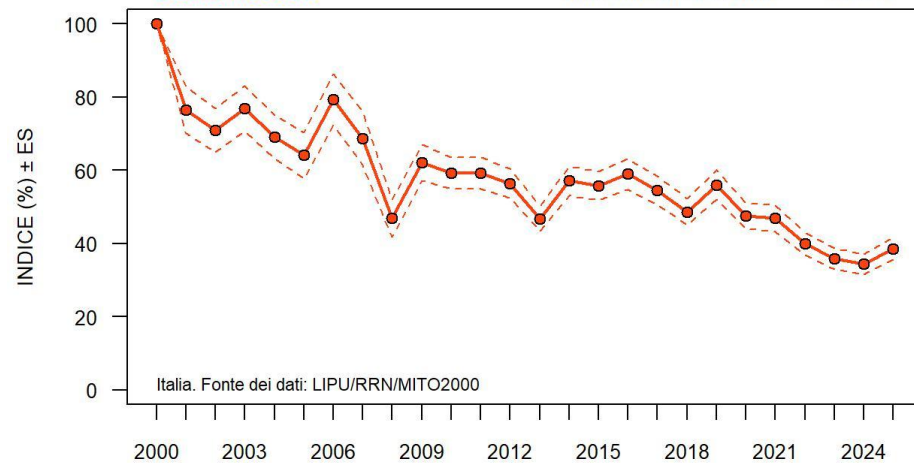
**Verzellino*****Serinus serinus***

Andamento:  
Declino moderato

Differenza indice 2000-2025: -37.46 %  
Variazione media annua: -1.09 %

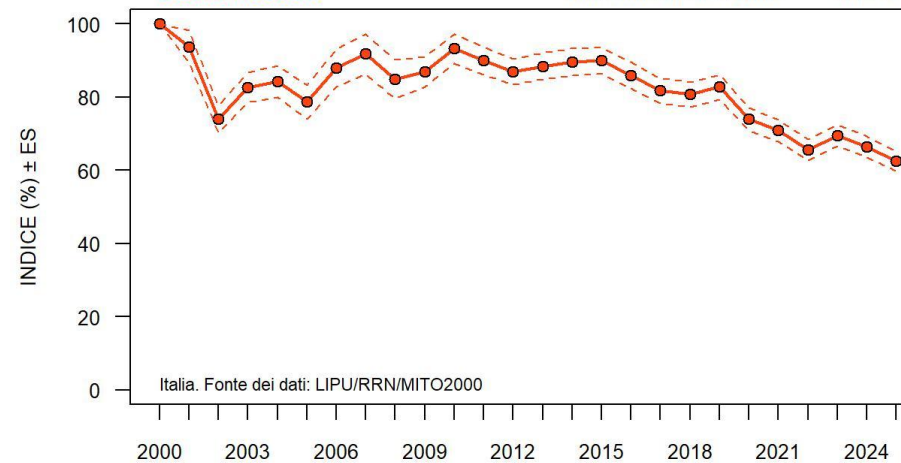

**Verdone*****Chloris chloris***

Andamento:  
Declino moderato

Differenza indice 2000-2025: -58.98 %  
Variazione media annua: -3.39 %

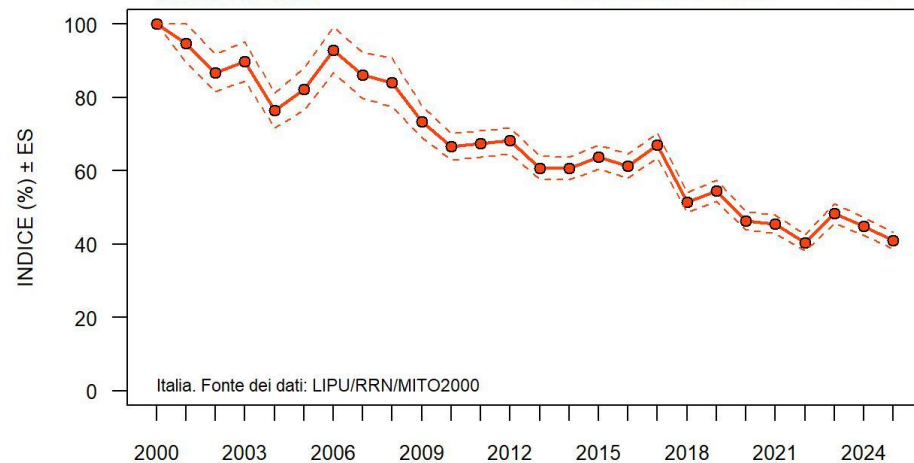
**Cardellino*****Carduelis carduelis***

Andamento:  
Declino moderato

Differenza indice 2000-2025: -47.41 %  
Variazione media annua: -2.86 %

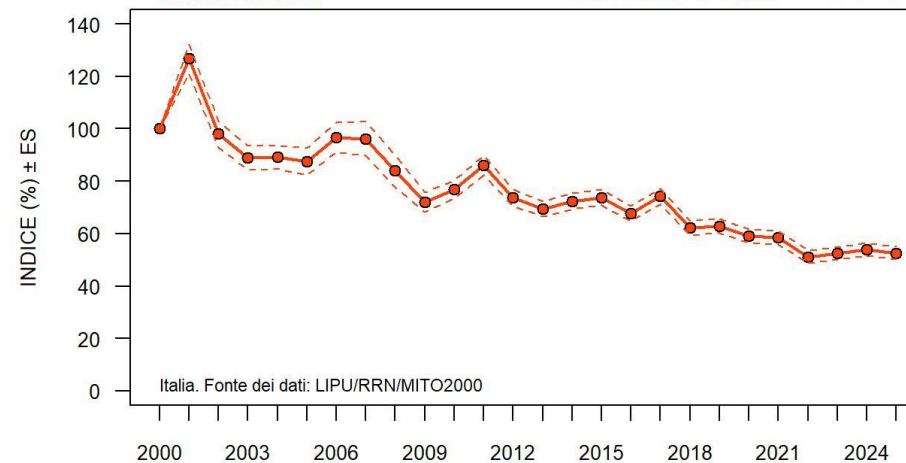
**Ortolano*****Emberiza hortulana***

Andamento:  
Declino moderato

Differenza indice 2000-2025: -32.93 %  
Variazione media annua: -3.11 %

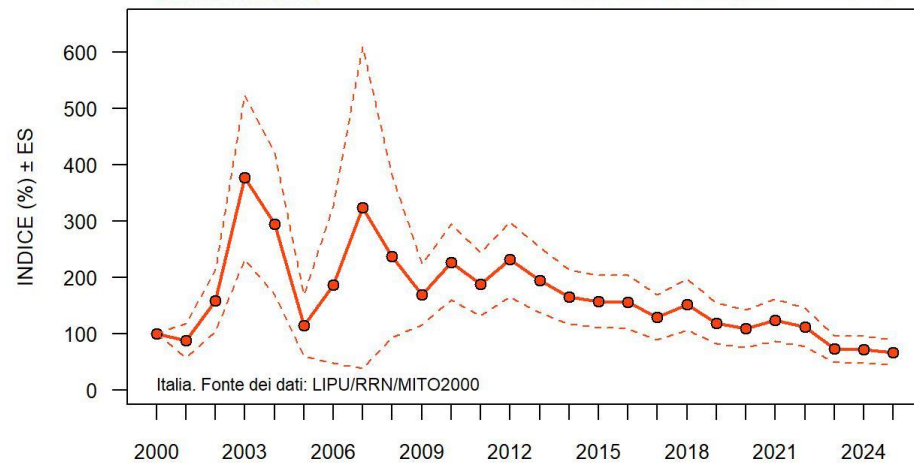
**Strillozzo*****Emberiza calandra***

Andamento:  
Stabile

Differenza indice 2000-2025: 12.3 %  
Variazione media annua: 0.29 %

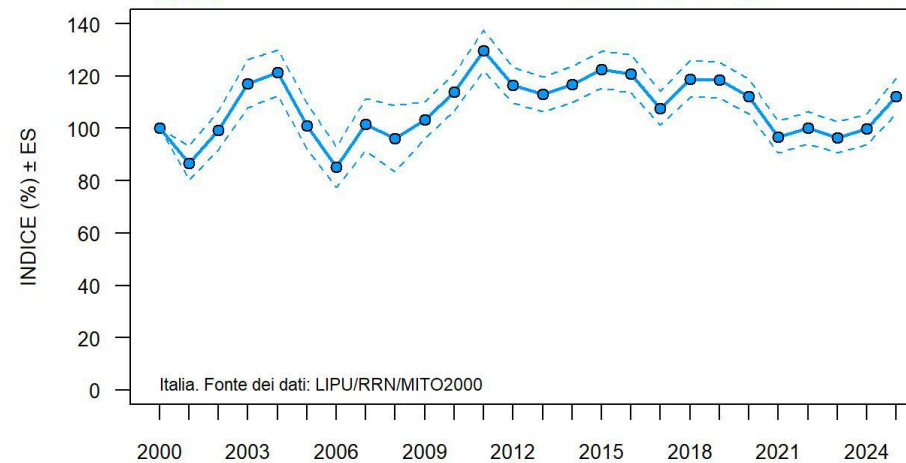



GRAFICI DEGLI ANDAMENTI DI POPOLAZIONE DELLE SPECIE DELLE PRATERIE MONTANE

Di seguito sono riportati gli andamenti di popolazione delle specie delle praterie montane che contribuiscono al calcolo dell'indicatore *Indice delle specie delle praterie montane* FBI<sub>pm</sub> nazionale. Per ciascuna specie è riportata anche la variazione media annua in termini percentuali e la differenza dell'indice tra il 2000 e il 2025. Sull'asse verticale viene indicato, oltre al valore assunto dall'indice di popolazione (%), quello dell'errore standard corrispondente alle due linee tratteggiate.

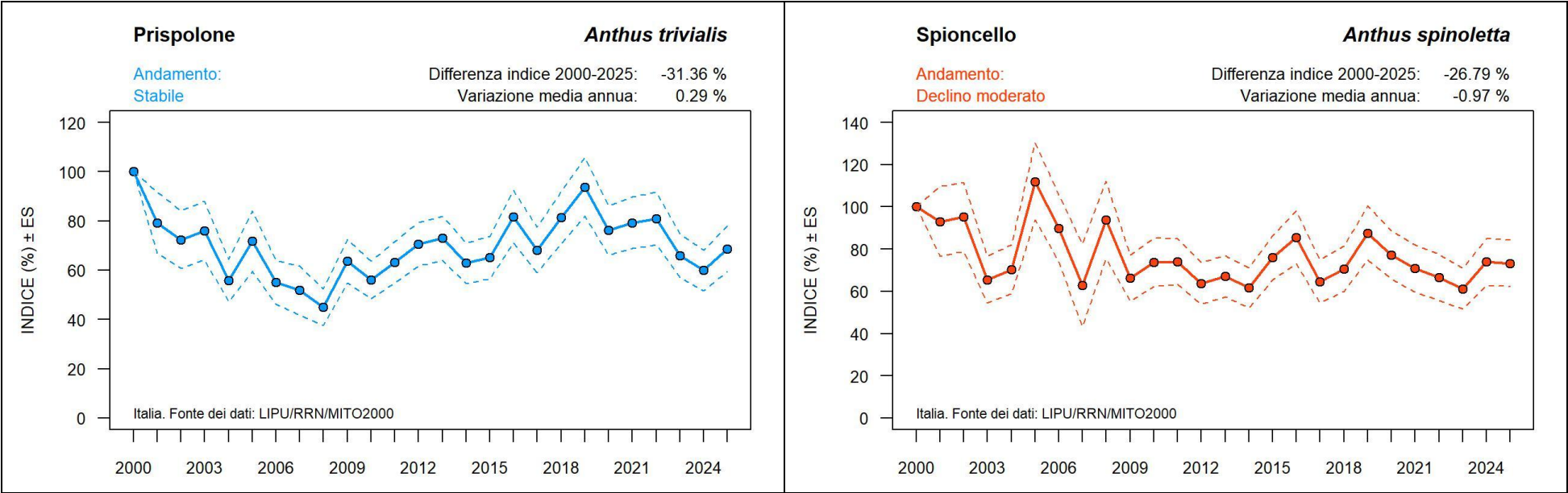

**Passera scopaiola****Prunella modularis**

Andamento:  
Stabile

Differenza indice 2000-2025: -25.28 %  
Variazione media annua: -0.33 %

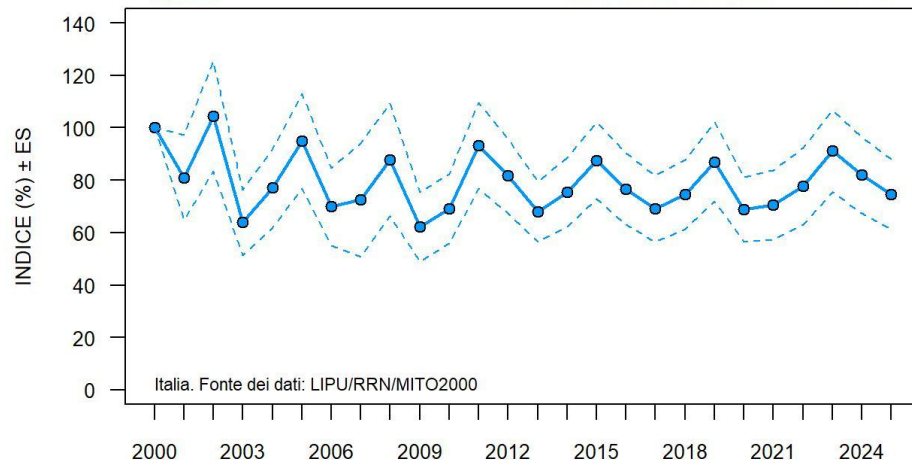
**Codirosso spazzacamino****Phoenicurus ochrurus**

Andamento:  
Incremento moderato

Differenza indice 2000-2025: 5.63 %  
Variazione media annua: 1.33 %

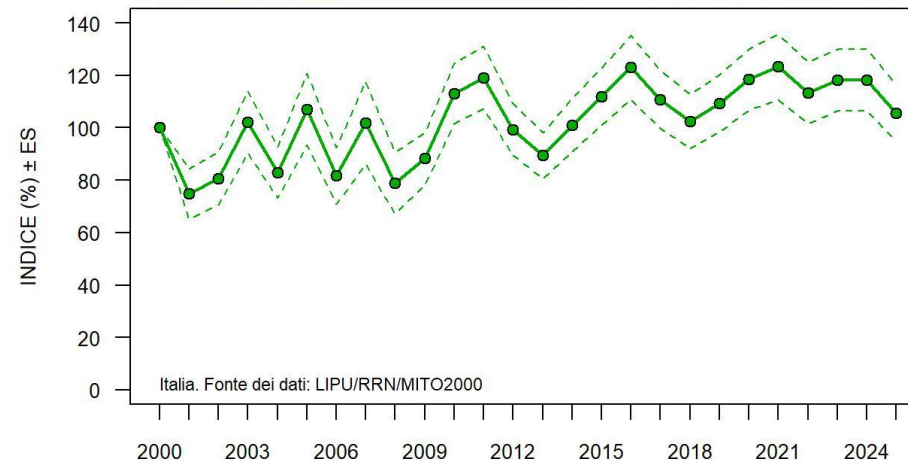
**Stiaccino****Saxicola rubetra**

Andamento:  
Stabile

Differenza indice 2000-2025: -2.55 %  
Variazione media annua: -1.2 %

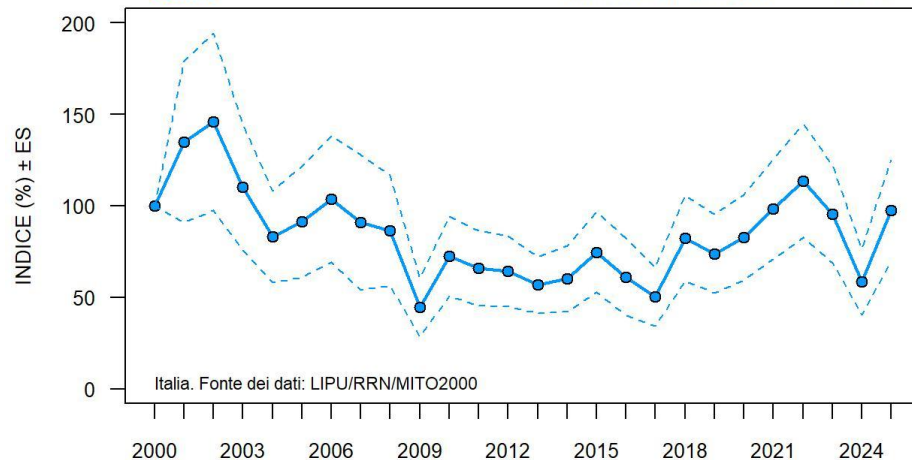
**Culbianco****Oenanthe oenanthe**

Andamento:  
Declino moderato

Differenza indice 2000-2025: -31.81 %  
Variazione media annua: -0.77 %

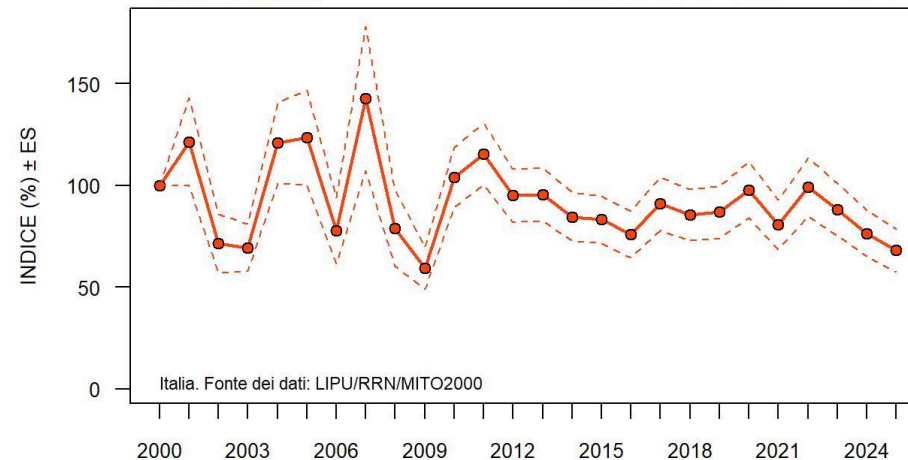

**Merlo dal collare*****Turdus torquatus***

Andamento:  
Stabile

Differenza indice 2000-2025: 74.7 %  
Variazione media annua: 0.09 %

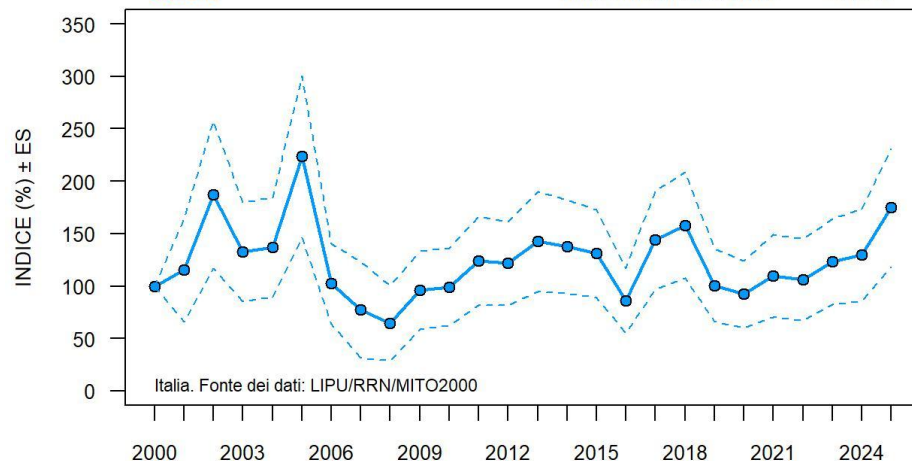
**Cesena*****Turdus pilaris***

Andamento:  
Declino moderato

Differenza indice 2000-2025: -55.57 %  
Variazione media annua: -2.07 %

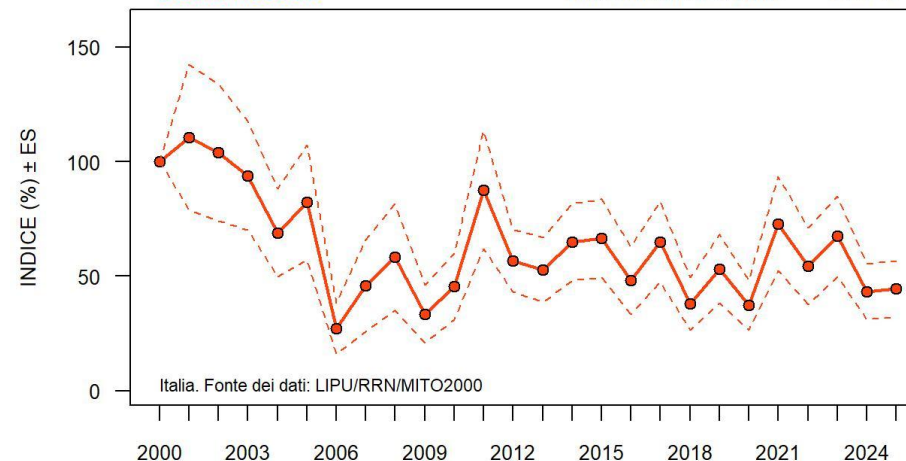
**Bigiarella*****Sylvia curruca***

Andamento:  
Stabile

Differenza indice 2000-2025: -19.47 %  
Variazione media annua: -0.05 %

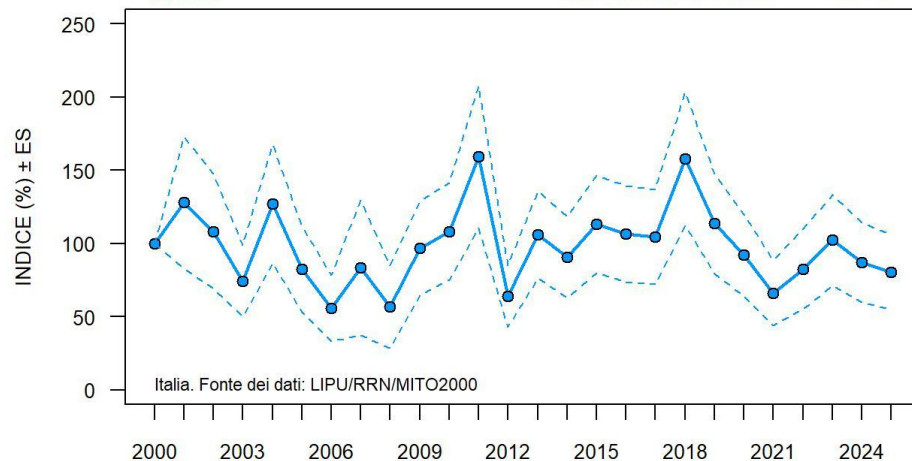
**Beccafico*****Sylvia borin***

Andamento:  
Declino moderato

Differenza indice 2000-2025: -68.24 %  
Variazione media annua: -5.2 %

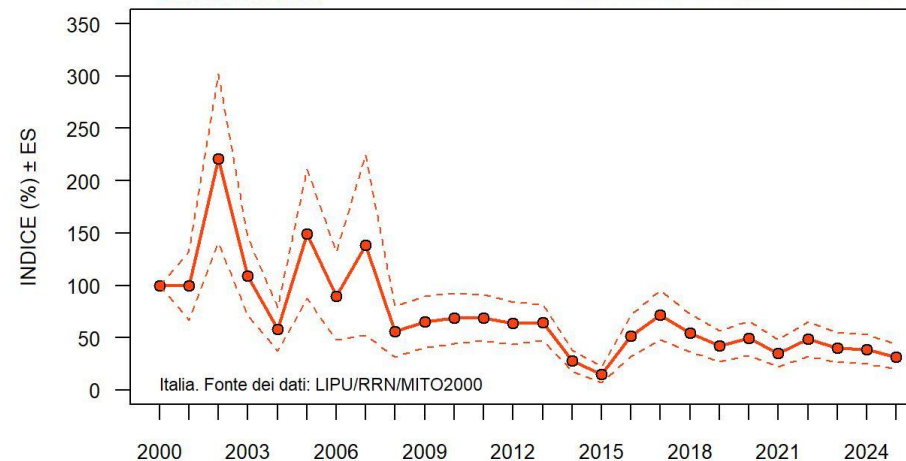

### Cornacchia nera

### *Corvus corone*

Andamento:  
Stabile

Differenza indice 2000-2025: 1.63 %  
Variazione media annua: -0.11 %

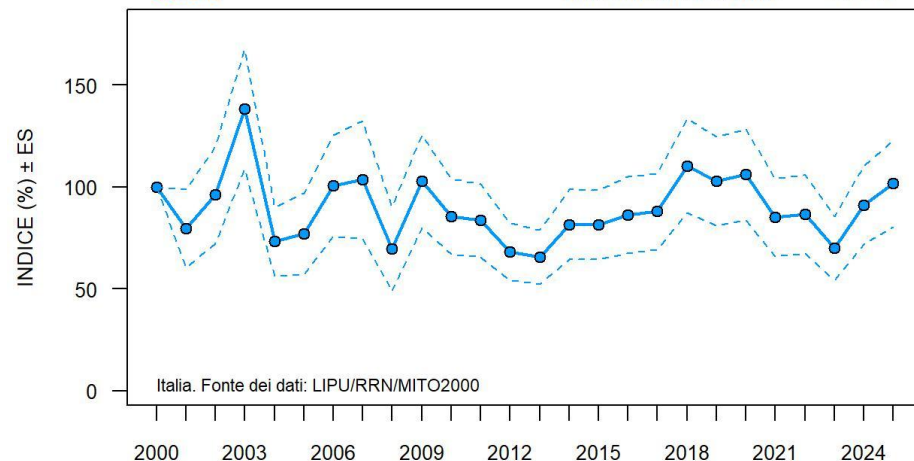

### Organetto

### *Acanthis flammea*

Andamento:  
Declino moderato

Differenza indice 2000-2025: -69.01 %  
Variazione media annua: -5.16 %

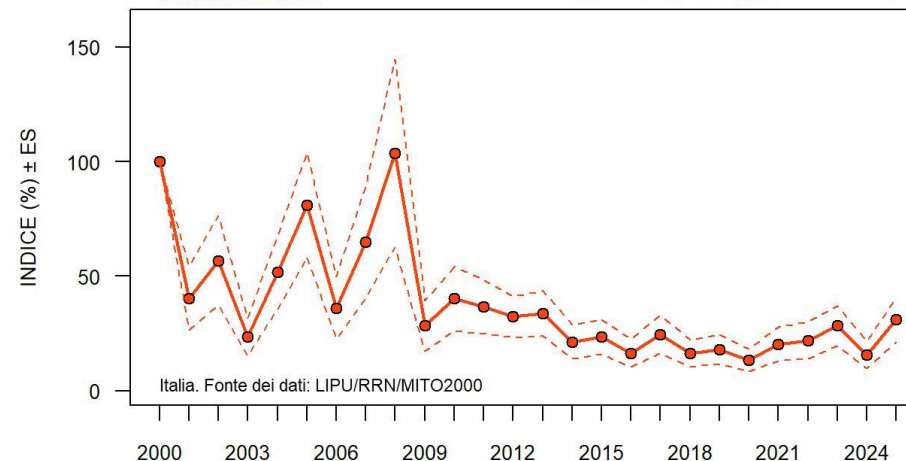

### Zigolo giallo

### *Emberiza citrinella*

Andamento:  
Declino moderato

Differenza indice 2000-2025: -40.14 %  
Variazione media annua: -2.89 %

