

LEADER

Sviluppo guidato dalle comunità locali

Monit LEADER

Gli interventi LEADER innovativi nella Regione del Veneto

Nicoletta Gusella



TOPICS

1. I GAL del Veneto
2. La strategia LEADER del Veneto
3. La novità degli interventi specifici
4. Le operazioni innovative di LEADER nel Veneto

1 I GAL del Veneto



Superficie: 10.335 km²
56% del Veneto



Comuni: 271
48% del Veneto



Abitanti: 1.211.070
25% del Veneto

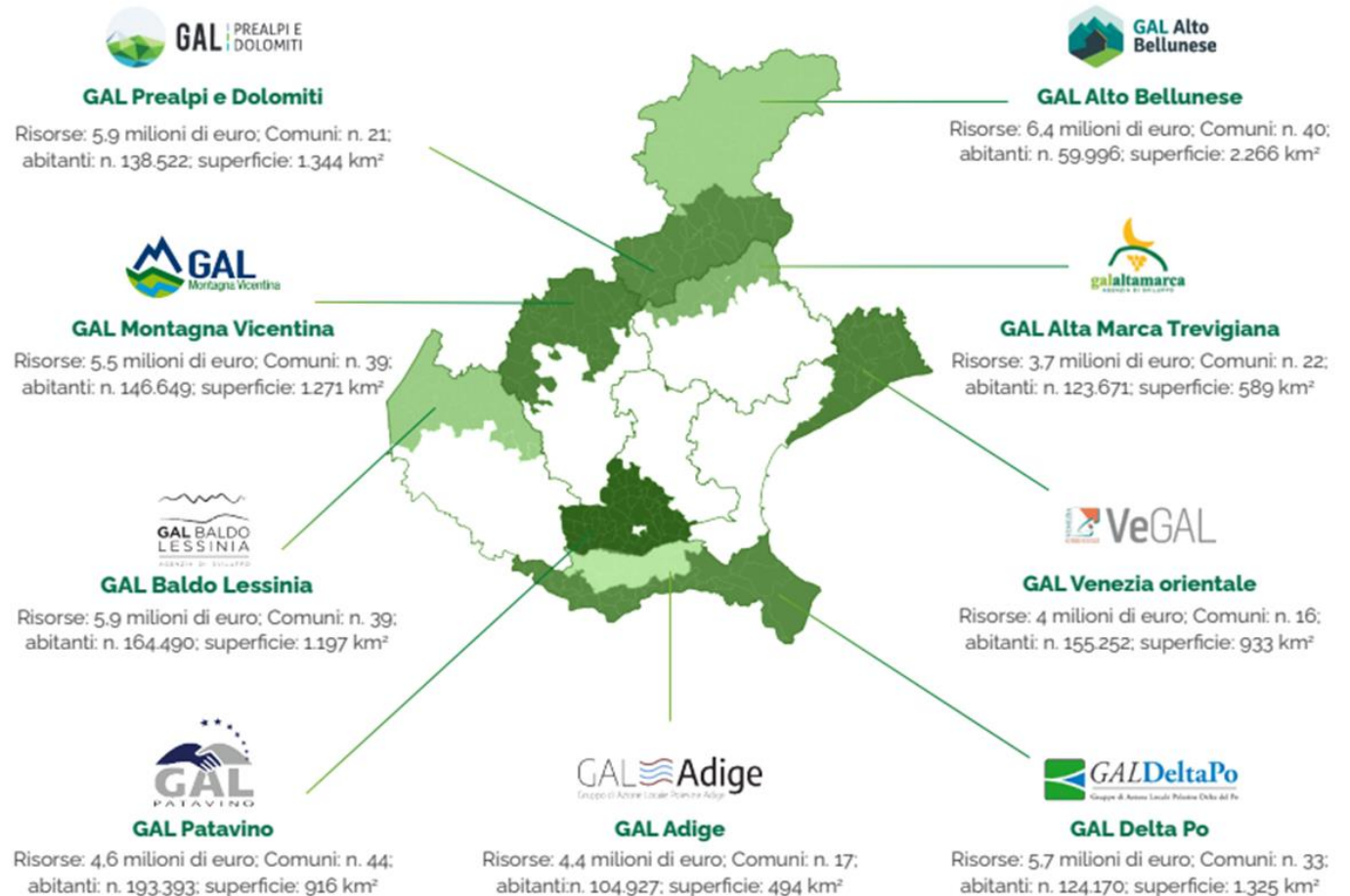

2 LA STRATEGIA LEADER DEL VENETO

EVITARE LO SPOPOLAMENTO

L'obiettivo principale di LEADER è di contribuire a limitare e invertire gli effetti negativi causati dal continuo spopolamento delle aree rurali, in particolare quelle più marginali, dovuto a due tendenze che si rinforzano reciprocamente:

- le poche opportunità lavorative, imprenditoriali, sociali e culturali
- l'inadeguatezza e/o il graduale venir meno di servizi sia pubblici che privati fondamentali per la vivibilità quotidiana



LEADER IN VENETO: RISORSE E INTERVENTI



50,8 MLN €

risorse complessive
per lo sviluppo locale
in Veneto 2023-2027



2 interventi

sostengono lo Sviluppo
locale LEADER nel contesto
del Complemento di sviluppo
rurale regionale

L'attuazione è affidata a 9
Gruppi di azione locale (GAL)



SRG05 - Sostegno alla preparazione delle
strategie di sviluppo rurale LEADER
(**300.000 euro**)

SRG06 - Attuazione delle strategie di sviluppo
locale

Azione A - Sostegno alle SSL
(**38,5 milioni di euro**)

Azione B - Animazione e gestione delle SSL
(**8 milioni di euro**)

Sostegno alla Strategia nazionale Aree interne
(**4 milioni di euro**)



LEADER

Sviluppo guidato dalle comunità locali



PIANO STRATEGICO
DELLA **PAC**
IL FUTURO DELL'AGRICOLTURA SOSTENIBILE



MINISTERO DELL'AGRICOLTURA
DELLA SOVRANITÀ ALIMENTARE
E DELLE FORESTE



Finanziato
dall'Unione europea



RETE
PAC

Connessioni che seminano opportunità



Consiglio per la ricerca in agricoltura
e l'analisi dell'economia agraria

3 LA NOVITA' DEGLI INTERVENTI SPECIFICI

INTERVENTI SPECIFICI LEADER

I Gruppi di azione locale del Veneto attivano complessivamente **16 interventi**, di cui **7** specifici per le strategie **LEADER**:



RISORSE PER INTERVENTO

LEADER

Sviluppo guidato dalle comunità locali





LO STATO DI ATTUAZIONE DELLE STRATEGIE DI SVILUPPO LOCALE

Aiuto concesso: 36,1 milioni di euro -> 93% dotazione

Aiuto liquidato: 8,5 milioni di euro -> 22% dotazione

Domande finanziate: 896

Domande chiuse: 399

4 LE OPERAZIONI INNOVATIVE DI LEADER

L710: operazioni innovative nel contesto locale

L'innovazione deve essere relativa al contesto locale e può riguardare aspetti diversi da quello tecnologico come quelli organizzativi, creativi, economici, ecc.

Alcune considerazioni di partenza

Per valutare il carattere innovativo di ogni singola operazione servirebbe un'attività valutativa molto (troppo!) impegnativa con il rischio di rallentare l'attuazione di LEADER

(Avete presente il valore aggiunto LEADER?)

Non è possibile accettare una «autocertificazione» sul carattere innovativo dell'operazione da parte del richiedente

(Difficile stabilire parametri oggettivi da «consegnare» ai richiedenti)

E' più utile costruire degli interventi che, per come sono strutturati, «garantiscono» il carattere innovativo delle operazioni che finanziano

(Il territorio se stimolato correttamente sa accettare le sfide)

ISL04 «Investimenti non produttivi nelle aree rurali» finanzia investimenti per l'attivazione di NUOVI servizi di base per la popolazione locale:

- Servizi alla persona che favoriscano la domiciliarità e la residenzialità dei nuclei familiari
- Servizi sociali
- Servizi culturali e ricreativi per favorire la socializzazione all'interno della comunità
- Servizi per la popolazione per favorire la costruzione delle «reti di prossimità» necessarie a mantenere la solidarietà sociale

Sono **servizi nuovi** che vanno a favore dell'intera comunità perché rendono il territorio più facile da vivere

L'operazione è ammissibile solo se il **servizio** viene **attivato** (e mantenuto per 3 anni)

I beneficiari sono enti pubblici ma anche **associazioni senza scopo di lucro**

Nell'erogazione dei servizi gli enti pubblici spesso coinvolgono le **associazioni locali**

Innovazione organizzativa e sociale

Aiuti concessi: 16,2 milioni di euro
150 operazioni finanziate

R41: Connettere l'Europa rurale: Percentuale di popolazione rurale che beneficia di un migliore accesso ai servizi e alle infrastrutture grazie al sostegno della PAC

SRG01 Sostegno gruppi operativi PEI AGRI

L'intervento sostiene la creazione dei Gruppi operativi (GO) del PEI-AGRI che agiscono insieme per introdurre e diffondere la conoscenza, **l'innovazione** e la digitalizzazione nel settore agricolo, forestale e nelle aree rurali, mediante l'attuazione di progetti.

Cooperazione per lo sviluppo rurale, locale e smart village

L'intervento sostiene la preparazione e l'attuazione di progetti integrati e strategie smart village intesi come progetti di cooperazione articolati in una o più operazioni, condivisi da parte di gruppi di beneficiari pubblici e/o privati, relativi a specifici settori o ambiti per **favorire in tutte le aree rurali l'uso di soluzioni innovative**.

L'innovazione è connaturata all'intervento, ne è un tratto essenziale

Aiuti concessi: 50.000 euro
1 operazione finanziata

R1: Migliorare le prestazioni mediante la conoscenza e l'innovazione

Aiuti concessi: 675.000 euro
8 operazioni finanziate

R40: Transizione intelligente dell'economia rurale: Numero di strategie «Piccoli comuni intelligenti» sovvenzionate

ALCUNI ESEMPI DI SERVIZI FINANZIATI

Servizio mensa per le scuole primarie e consegna pasti a domicilio per gli anziani da parte (Comitato genitori e paesano di)

Attivazione di un «servizio Informagiovani» che sia un punto di ritrovo, confronto, socializzazione, svolgimento di attività culturali e di volontariato, orientamento scolastico ed al lavoro, per ragazzi – giovani ricompresi in una fascia di età che va dai 14 ai 29 anni (Comune)

Sviluppo di un portale web con relativa applicazione mobile, pensati per facilitare la comunicazione tra l'associazione e i soci per dare visibilità e favorire l'adesione ai servizi offerti, tra cui la consegna a domicilio di spesa e farmaci, il trasporto persone verso i centri principali e la partecipazione a iniziative culturali (Associazione locale)

Attivazione della biblioteca e di uno spazio dedicato ad aula studio e lettura, da mettere a disposizione di tutta la comunità, in particolare minori e giovani quale spazio collettivo dove vengono offerti servizi ricreativi che favoriscono l'inclusione sociale, l'aggregazione, l'offerta culturale (Comune)

Acquisto di mezzi di trasporto per favorire l'accesso ai servizi soprattutto delle fasce deboli della popolazione quali anziani, malati, persone con disabilità, ecc. (associazioni locali e comuni)

I PROGETTI DI COMUNITA': approccio innovativo

Per favorire il **carattere innovativo** della strategia e la concentrazione ed integrazione degli interventi e delle risorse finanziarie a sostegno delle condizioni di vivibilità del territorio e per contrastarne l'impoverimento socioeconomico, la strategia può essere articolata in **progetti complessi**, denominati **“progetti di comunità”**. Con i progetti di comunità, che prevedono l'attivazione di almeno due interventi (oltre all'eventuale intervento di accompagnamento del GAL), si sostengono **l'implementazione dei servizi** e lo **sviluppo dell'occupazione** in risposta alle corrispondenti esigenze della **comunità locale**. Elemento qualificante è il **coinvolgimento diretto della comunità locale** nella fase di individuazione dell'esigenza da soddisfare e nella fase di definizione e implementazione del progetto.

Esempi

Potenziamento dell'offerta di residenzialità del personale pubblico

Il Progetto di Comunità si propone di realizzare alcuni alloggi destinati a personale pubblico (docenti, operatori sanitari, medici, infermieri, dipendenti comunali e altro personale pubblico), da assegnare a prezzo calmierato

Dal curare al prendersi cura

L'esigenza da soddisfare corrisponde al prendersi cura della persona anziana a casa, farla vivere possibilmente bene nei suoi luoghi conosciuti o almeno in luoghi della stessa comunità (digitalizzazione servizi, mezzi di trasporto per mobilità sociale).

RETE NAZIONALE DELLA PAC
Organismo nazionale responsabile:
Ministero dell'agricoltura, della sovranità alimentare e delle foreste
reterurale@politicheagricole.it
<http://www.reterurale.it>
[@reterurale](https://www.facebook.com/retenazionalepac)
<http://www.facebook.com/retenazionalepac>

RETE LEADER
reteleader@crea.gov.it
<http://www.reterurale.it/leader20232027>
<https://www.facebook.com/reteleader>

Progetto realizzato con il contributo del FEASR (Fondo Europeo Agricolo per lo Sviluppo Rurale)
nell'ambito delle attività previste dal Programma Rete Nazionale della PAC 2025-2029
Progetto CREA – 01.08 Monit Leader - Annualità 2025-27

LEADER

Sviluppo guidato dalle comunità locali



**PIANO STRATEGICO
DELLA PAC**
IL FUTURO DELL'AGRICOLTURA SOSTENIBILE



MINISTERO DELL'AGRICOLTURA
DELLA SOVRANITÀ ALIMENTARE
E DELLE FORESTE



Finanziato
dall'Unione europea



Connessioni che seminano opportunità



crea

Consiglio per la ricerca in agricoltura
e l'analisi dell'economia agraria