

RRN STUDY VISIT
Alto Adige, 10-11-12 ottobre 2018

Politiche territoriali di sviluppo delle energie rinnovabili in Alto Adige



FEASR

AUTONOME
PROVINZ
BOZEN
SÜDTIROL



PROVINCIA
AUTONOMA
DI BOLZANO
ALTO ADIGE



EU – Ver.
1305/2013



Reg. (UE)
1305/2013

Interreg
Italia-Österreich
European Regional Development Fund



Dolomiti **LIVE**

regional management



SALUTO E INTRODUZIONE

Manfred Vallazza (Presidente GAL Val Pusteria)

ELER



FEASR

AUTONOME
PROVINZ
BOZEN
SÜDTIROL



PROVINCIA
AUTONOMA
DI BOLZANO
ALTO ADIGE



EU – Ver.
1305/2013



Reg. (UE)
1305/2013

Interreg
Italia-Österreich
European Regional Development Fund



Dolomiti **LIVE**

www.rm-pustertal.eu

regional management
 **LAG**
lokale
aktionsgruppe
pustertal

AGENDA

RRN STUDY VISIT | Brunico | 11.10.2018

01

INTRODUZIONE

Manfred Vallazza (Presidente GAL Val Pusteria)

09:00 – 09:10

02

OVERHEAD DELLE STRATEGIE LOCALI DI SVILUPPO RURALE

Mag. (FH) Robert Steger MBA (Coordinatore GAL Val Pusteria)

09:10 – 10:00

03

IL CONCETTO E I PROGETTI ENERGETICI DEL COMUNE DI BRUNICO

Dr. Ing. Roland Griessmair (Sindaco di Brunico)

10:00 – 10:30



COFFEE BREAK

10:30 – 11:00

04

ENERGIE RINNOVABILI E EFFICIENZA ENERGETICA IN ALTO ADIGE

Dott. Stefano Dal Savio (IDM Alto Adige, Enertour)

11:00 – 12:00

05

DIBATTITO TRA I PARTECIPANTI

Tutti

12:00 – 12:30

OVERHEAD DELLE STRATEGIE LOCALI DI SVILUPPO RURALE

Robert Steger (Coordinatore GAL Val Pusteria)

ELER



FEASR

AUTONOME
PROVINZ
BOZEN
SÜDTIROL



PROVINCIA
AUTONOMA
DI BOLZANO
ALTO ADIGE



EU – Ver.
1305/2013



Reg. (UE)
1305/2013

Interreg
Italia-Österreich
European Regional Development Fund



Dolomiti **LIVE**

www.rm-pustertal.eu

regional management



REGIONAL MANAGEMENT PUSTERTAL



MAG. (FH) ROBERT A. STEGER MBA

- Posizione** Coordinatore
- Studio** Commercio e gestione aziendale, Management Center Innsbruck
Studio postlaurea MBA in inglese, SDA Bocconi Milano
- Esperienza** Programmi di finanziamento UE (LEADER, INTERREG, ESF)
Project management (certificazione level D)
Gestione di progetti energetici (idroelettrica, teleriscaldamento, ecc.)
Processi di partecipazione / Financial & Management Due Diligence
Public management
Sindaco di Predoi, CEO Predoi Energia, Vicepresident Selfin srl

LA REGIONE LEADER VAL PUSTERIA

L'AREA D'INTERVENTO

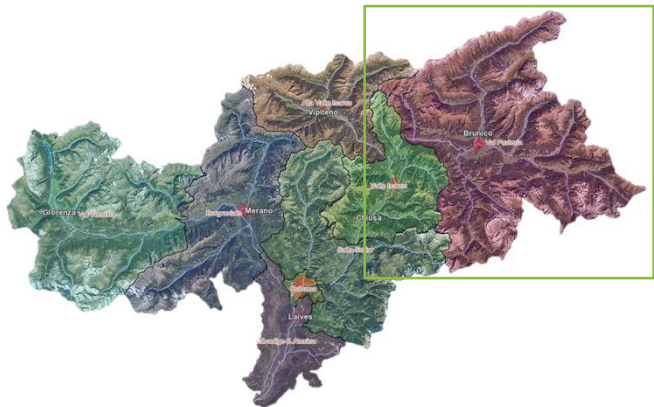

La Comunità Comprensoriale della Val Pusteria è la più vasta delle sette Comunità Comprensoriali dell'Alto Adige.

ELER



FEASR

AUTONOME
PROVINZ
BOZEN
SÜDTIROL



PROVINCIA
AUTONOMA
DI BOLZANO
ALTO ADIGE



EU - Ver.
1305/2013



Reg. (UE)
1305/2013

Interreg
Italia-Österreich

European Regional Development Fund



EUROPEAN UNION

Dolomiti LIVE

www.rm-pustertal.eu

regional management



lokale
aktionsgruppe
LAG
pustertal

Hier investiert Europa in die ländlichen Gebiete
L'Europa investe nelle zone rurali

LA REGIONE LEADER VAL PUSTERIA

L'AREA D'INTERVENTO

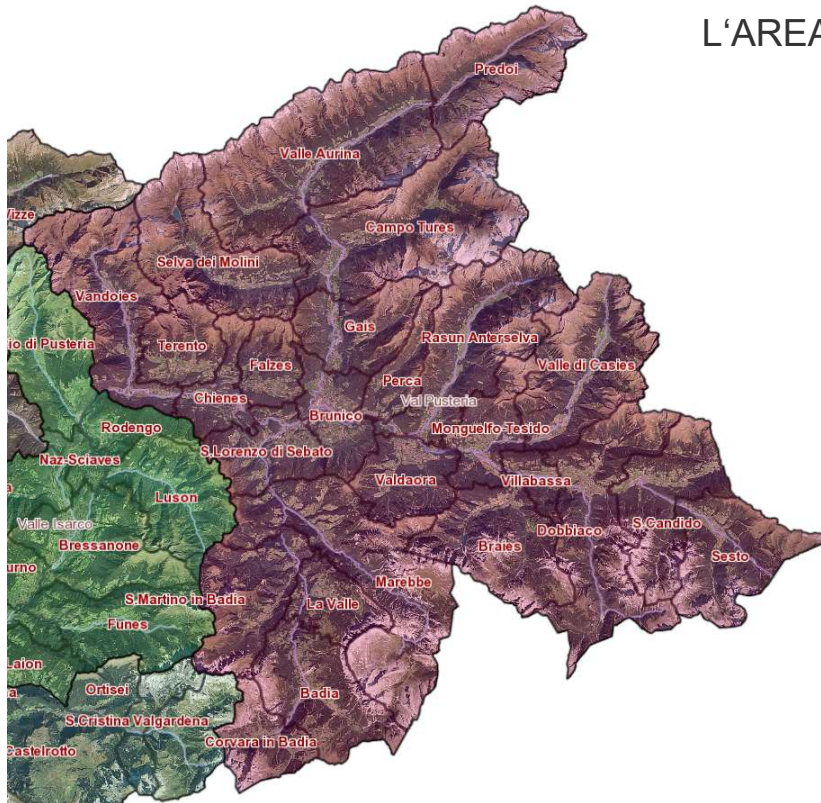

2.068,59 km², suddivisa in **26 comuni**



La **vallata centrale** si estende dalla chiusa di Rio Pusteria ad ovest fino alla chiusa di Lienz ad est.



4 distretti: la Bassa e l'Alta Val Pusteria, le Valli di Tures ed Aurina e la Val Badia.



La Val Pusteria conta complessivamente **82.589 abitanti**.



Ospita **3 gruppi linguistici**:
69.41% tedesco, 26.06% italiano, 4.53% ladino



La città di **Brunico**, con i suoi 16.580 abitanti, è la quinta città per popolazione del Sudtirolo.



ELER

FEASR



AUTONOME
PROVINZ
BOZEN
SÜDTIROL



PROVINCIA
AUTONOMA
DI BOLZANO
ALTO ADIGE



EU - Ver.
1305/2013



Reg. (UE)
1305/2013

Interreg
Italia-Österreich

European Regional Development Fund



EUROPEAN UNION

Dolomiti LIVE

www.rm-pustertal.eu

regional management



LAG
lokale
aktionsgruppe
pustertal

Hier investiert Europa in die ländlichen Gebiete
L'Europa investe nelle zone rurali

LA REGIONE LEADER VAL PUSTERIA

L'AREA D'INTERVENTO

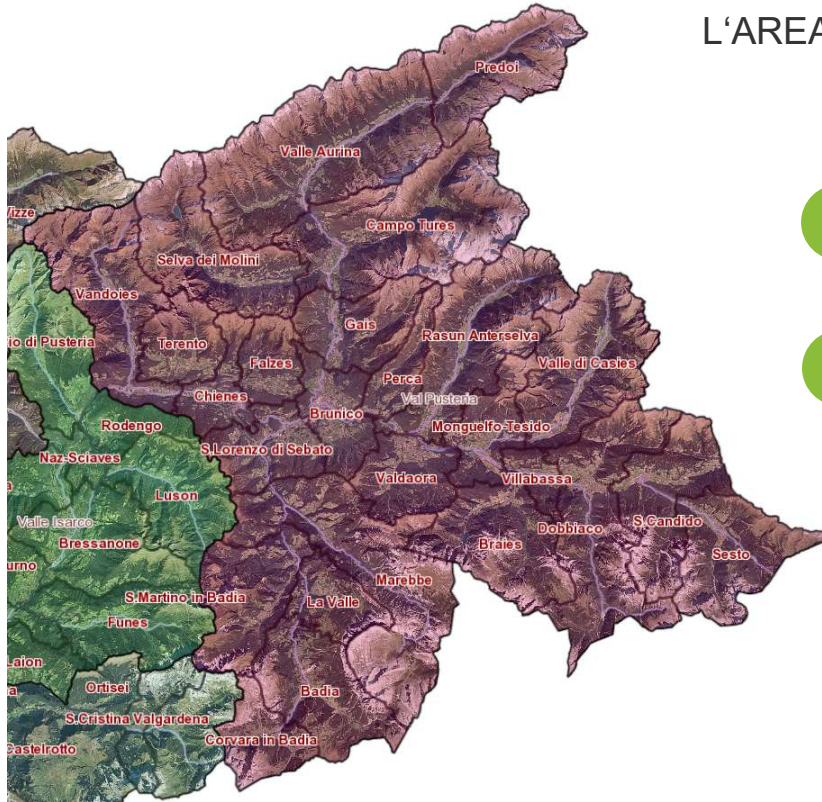

Istituto di Ricerca Economica WIFO (2011):



i due comuni di **Selva di Molini e Predoi** sono tra i 13 comuni dell'Alto Adige da annoverare tra i **più deboli nello sviluppo demografico, economico e sociale**;



7 comuni sono stati considerati **deboli** (Valle Aurina, Val Casies, Braies, Sesto, S. Martino in Badia, Dobbiaco, Vandoies);

10 comuni sono stati valutati nella **media** (Corvara, Marebbe, Gais, San Candido, Chienes, Villa Bassa, Perca, Falzes, Rasun-Anterselva, La Valle);

5 comuni sono risultati **forti** (Valdaora, Campo Tures, S. Lorenzo, Terento, Monguelfo);

2 comuni infine **molto forti** (Badia e Brunico);



FEASR

AUTONOME
PROVINZ
BOZEN
SÜDTIROL



PROVINCIA
AUTONOMA
DI BOLZANO
ALTO ADIGE



EU – Ver.
1305/2013



Reg. (UE)
1305/2013

Interreg
Italia-Österreich
European Regional Development Fund



Dolomiti LIVE

www.rm-pustertal.eu

regional management



LA REGIONE LEADER VAL PUSTERIA

DEMOGRAFIA



Femmine: 41.158

Maschi: 41.431

(astat, 2017)

Crescita demografica (%, 2016)

Statistica

fino a -0.1 %

fino a 0.2 %

fino a 0.4 %

fino a 0.6 %

oltre 0.6 %

Nessun valore

© www.sustainability.bz.it

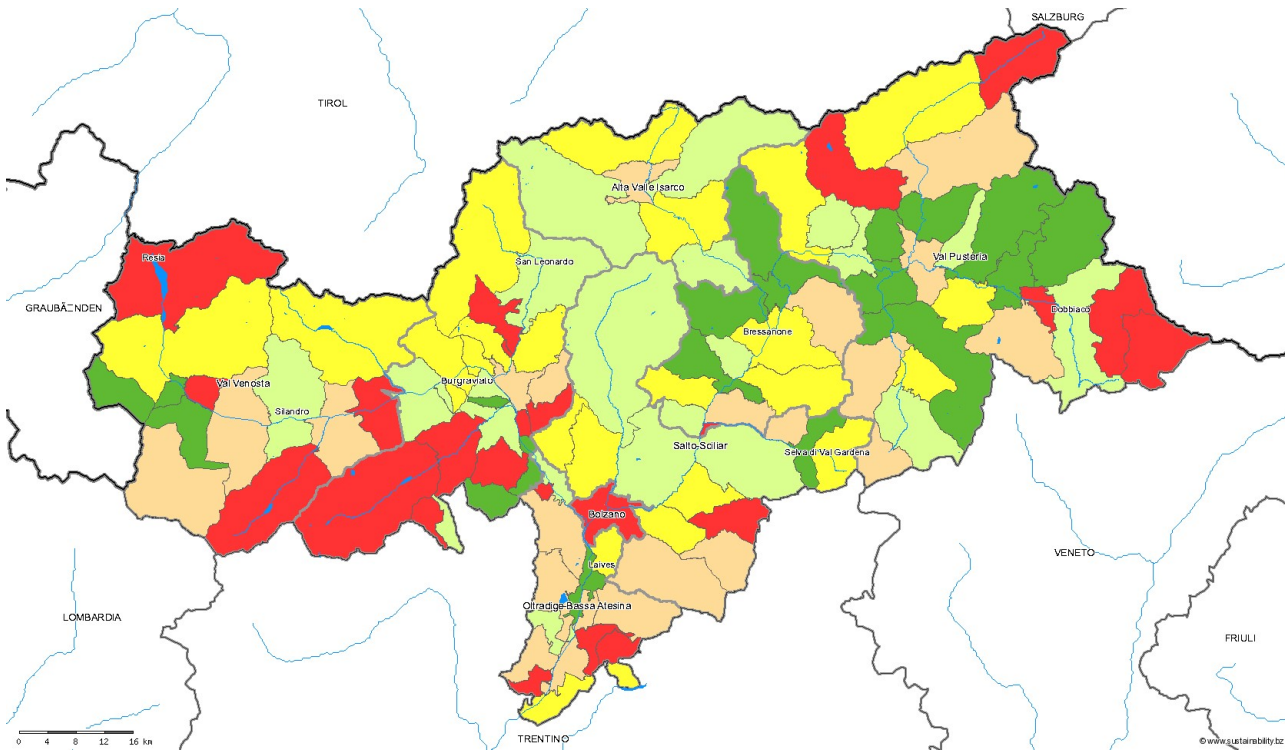

ELER



FEASR

AUTONOME
PROVINZ
BOZEN
SÜDTIROL



PROVINCIA
AUTONOMA
DI BOLZANO
ALTO ADIGE



EU - Ver.
1305/2013



Reg. (UE)
1305/2013

Interreg
Italia-Österreich

European Regional Development Fund



EUROPEAN UNION

Dolomiti LIVE

www.rm-pustertal.eu

regional management

LAG
lokale
aktionsgruppe
pustertal

Hier investiert Europa in die ländlichen Gebiete
L'Europa investe nelle zone rurali

LA REGIONE LEADER VAL PUSTERIA

DEMOGRAFIA



29,2% dei lavoratori dipendenti ha **almeno 50 anni**;
 +1,0 punti percentuali più dell'anno precedente e
 +7,1 punti più di cinque anni prima;
 (Arbeitsmarkt-Bericht, 2018/1)

Indice di vecchiaia (coefficiente, 2016)

Statistica - (coefficiente)

- fino a 0.9
- fino a 1
- fino a 1.1
- fino a 1.2
- oltre 1.2
- Nessun valore

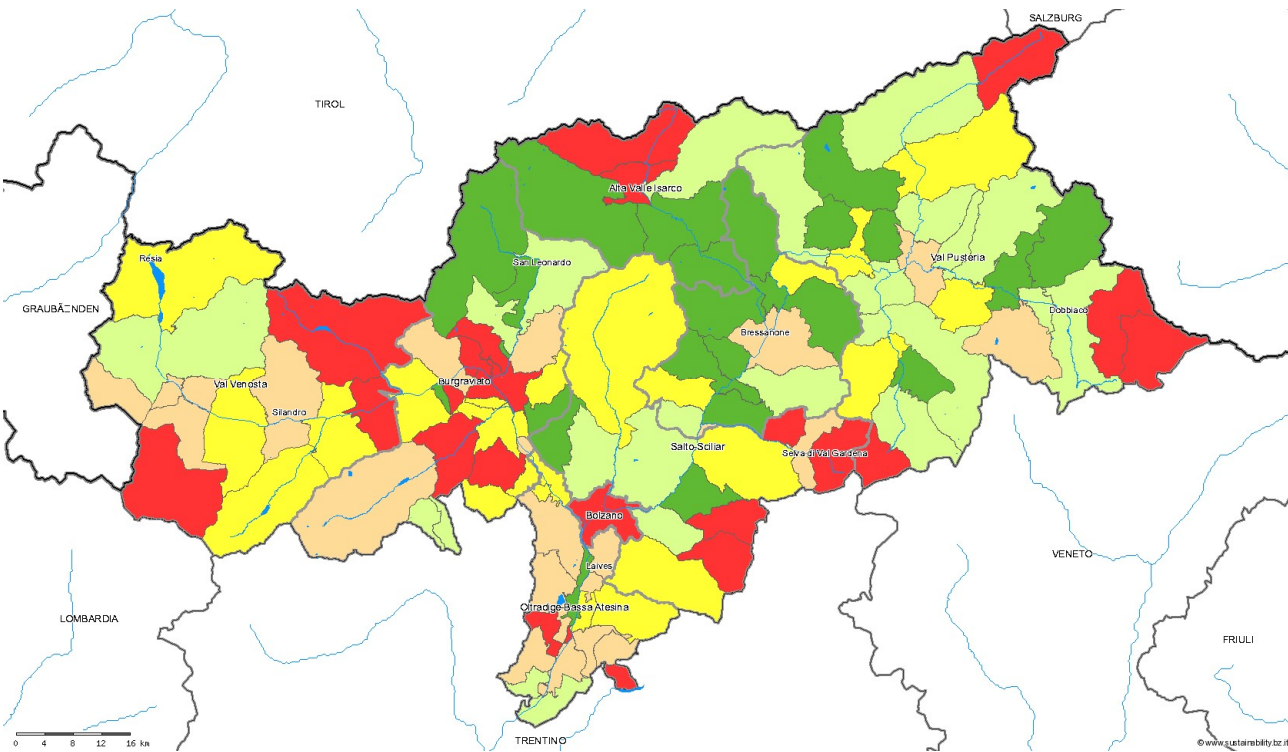

© www.sustainability.bz.it

LA REGIONE LEADER VAL PUSTERIA

SITUAZIONE SOCIO-ECONOMICA

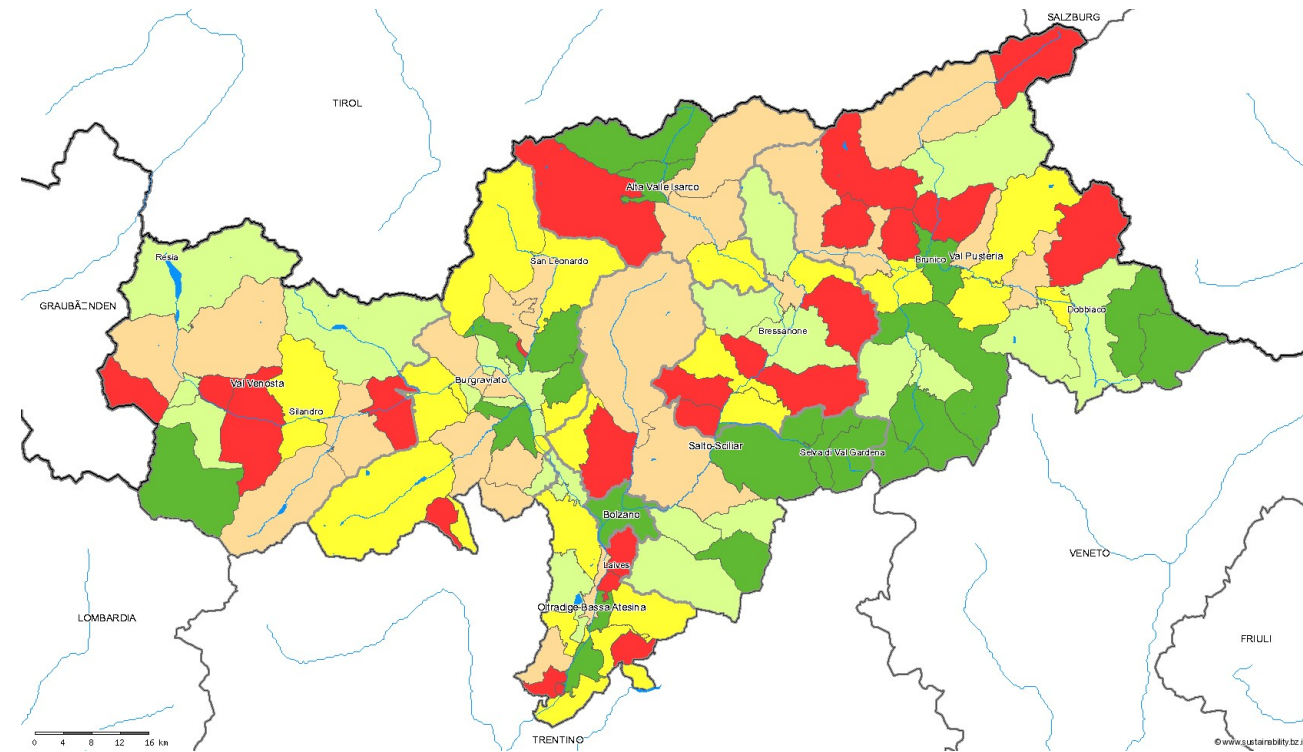

Densità imprenditoriale
(agricoltura esclusa;
unità locali/1000 abitanti, 2016)

Statistica - (unità locali /
1000 abitanti)

■ fino a 67.7

■ fino a 76.4

■ fino a 87.2

■ fino a 105

■ oltre 105

■ Nessun valore

© www.sustainability.bz.it

ELER



FEASR

AUTONOME
PROVINZ
BOZEN
SÜDTIROL



PROVINCIA
AUTONOMA
DI BOLZANO
ALTO ADIGE



EU - Ver.
1305/2013



Reg. (UE)
1305/2013

Interreg
Italia-Österreich

European Regional Development Fund



EUROPEAN UNION

Dolomiti LIVE

www.rm-pustertal.eu

regional management



lokale
aktionsgruppe
pustertal

Hier investiert Europa in die ländlichen Gebiete
L'Europa investe nelle zone rurali

LA REGIONE LEADER VAL PUSTERIA

SITUAZIONE SOCIO-ECONOMICA

Beschäftigung (2017)	Männer Uomini	Frauen Donne	Insgesamt Totale	Occupazione (2017)
Erwerbstätige	139.800	113.300	253.100	Occupati
davon Selbständige	26,4%	16,0%	22,1%	di cui lavoratori autonomi
Erwerbstätigenquote (20-64 Jahre)	85,7%	71,0%	78,4%	Tasso di occupazione (20-64 anni)
Arbeitslosenquote	2,4%	3,9%	3,1%	Tasso di disoccupazione

Quelle: ISTAT, Arbeitskräfteerhebung

Fonte: ISTAT, indagine forze lavoro

Arbeitslosenquote	2015	2016	2017	Tasso di disoccupazione
Südtirol	3,8%	3,7%	3,1%	Provincia di Bolzano
Trentino	6,8%	6,8%	5,7%	Provincia di Trento
Tirol	3,0%	3,5%	3,3%	Tirol
Ostschweiz	3,9%	3,5%	3,3%	Svizzera orientale

Quelle: Eurostat

Fonte: Eurostat

LA REGIONE LEADER VAL PUSTERIA

SITUAZIONE SOCIO-ECONOMICA

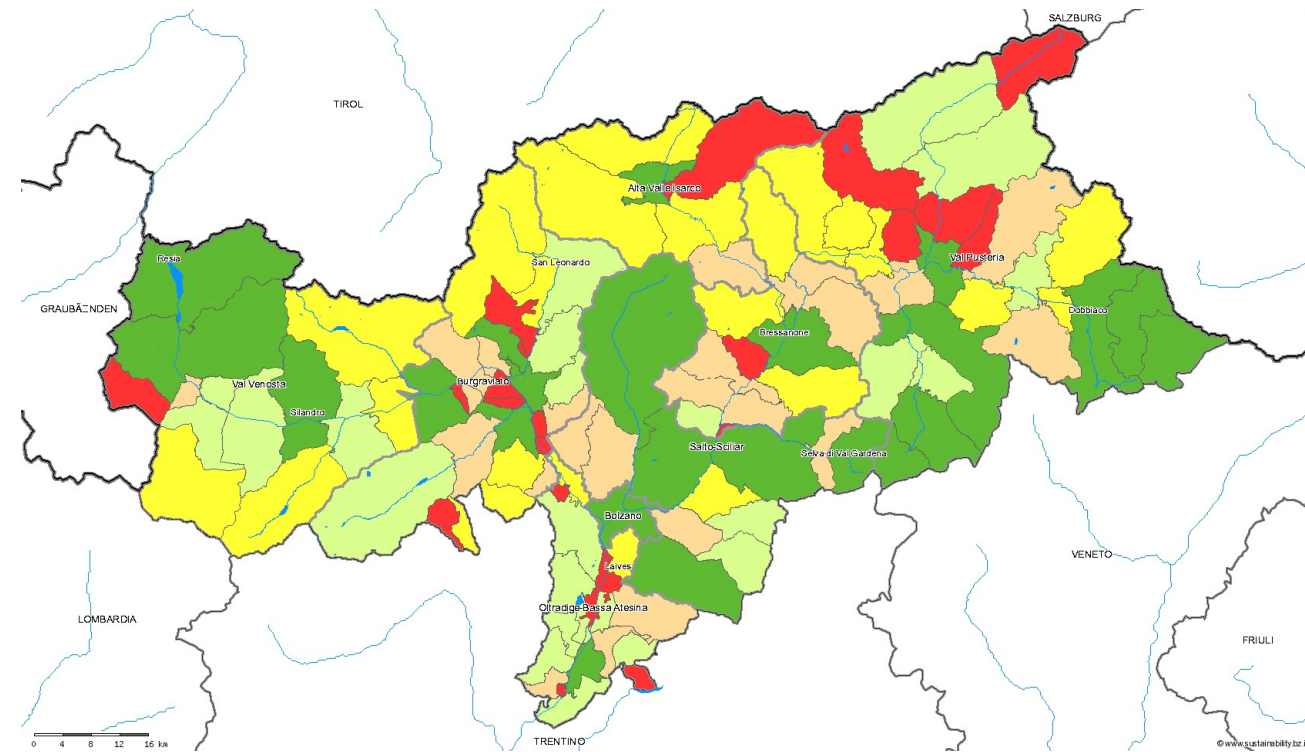

Pendolarismo professionale in uscita (%, 2016)

Statistica

- fino a 57.9 %
- fino a 66.6 %
- fino a 73.2 %
- fino a 81.5 %
- oltre 81.5 %
- Nessun valore

© www.sustainability.bz.it

LA REGIONE LEADER VAL PUSTERIA

SITUAZIONE SOCIO-ECONOMICA

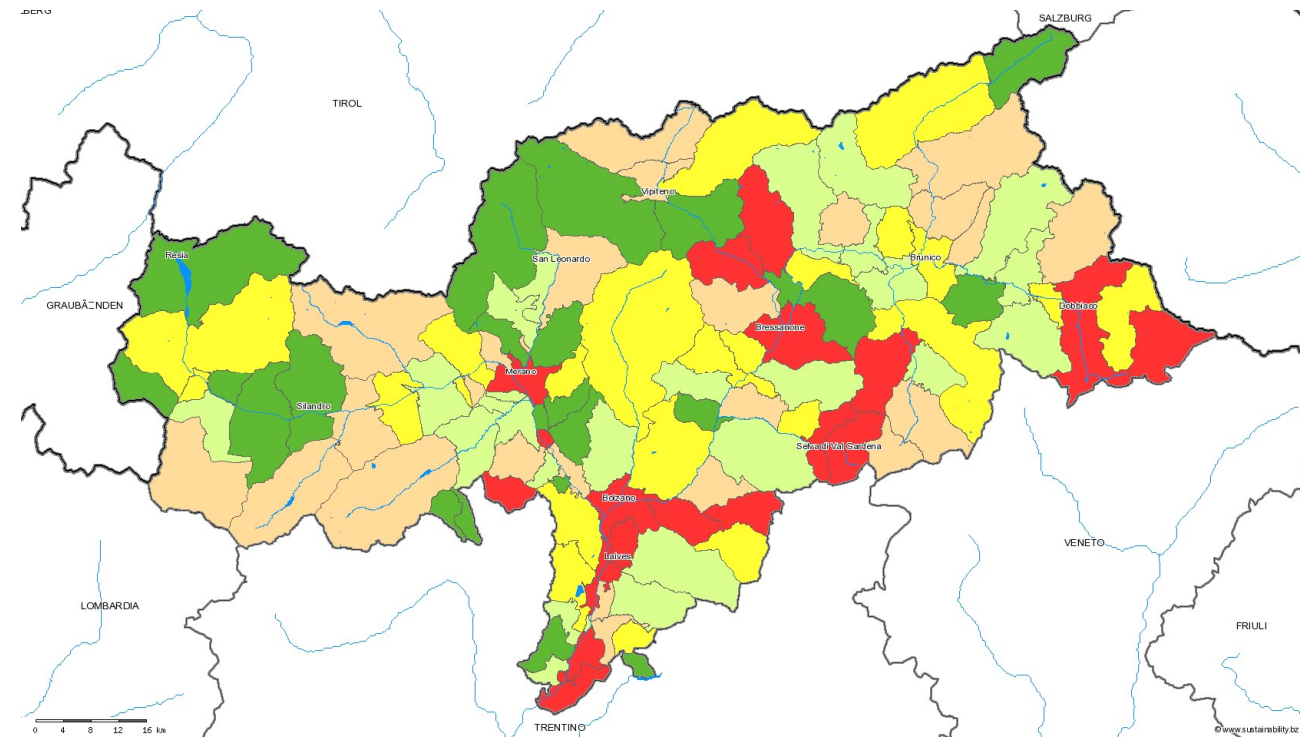

**Mercato del lavoro:
Tasso di disoccupazione femminile
(%, 2016)**

Statistica

- fino a 1.1 %
- fino a 1.5 %
- fino a 1.9 %
- fino a 2.3 %
- oltre 2.3 %
- Nessun valore

© www.sustainability.bz.it

LA REGIONE LEADER VAL PUSTERIA

SITUAZIONE SOCIO-ECONOMICA

**Mittleres Pustertal
Media Val Pusteria**

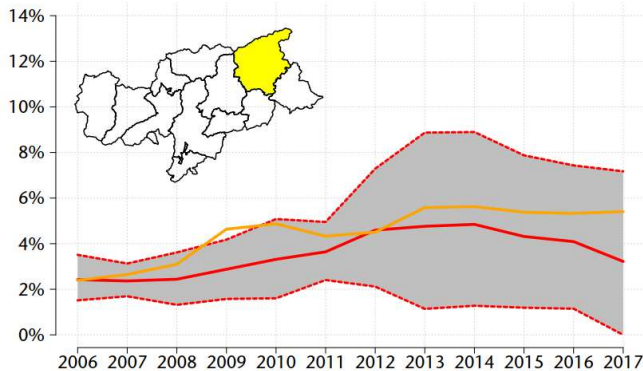

**Gadertal
Val Badia**

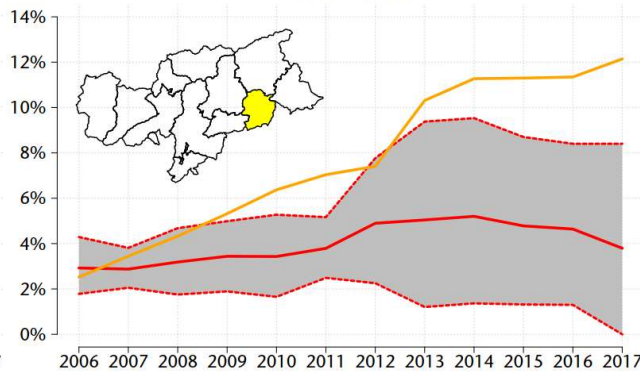

**Hochpustertal
Alta Val Pusteria**

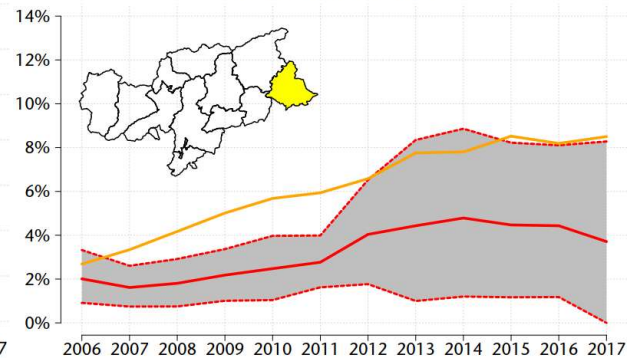

— Amtliche Arbeitslosenquote des ASTAT
Tasso di disoccupazione ufficiale ASTAT

— Arbeitslosenquote laut AMB-Definition
Tasso di disoccupazione come definito dall'OML

Fonte: ISTAT, ASTAT e Ufficio osservazione mercato del lavoro

LA REGIONE LEADER VAL PUSTERIA

SITUAZIONE SOCIO-ECONOMICA

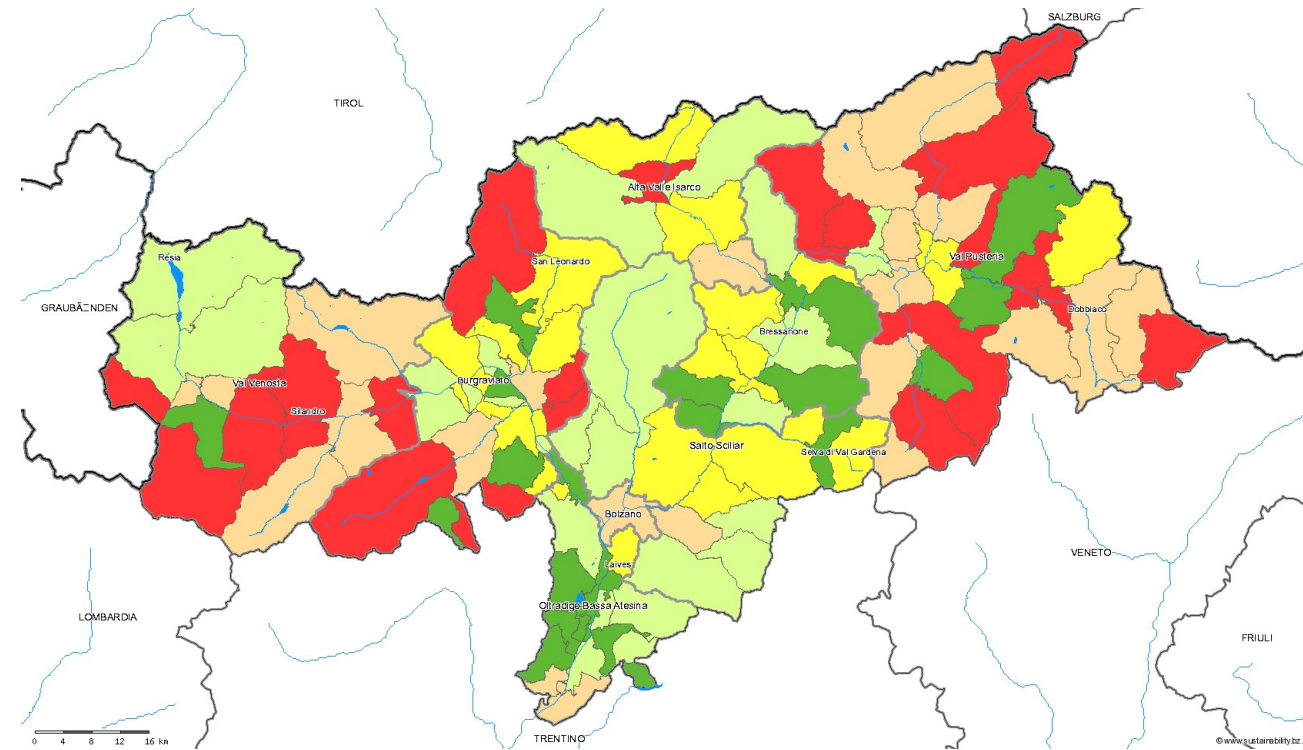

**Mercato del lavoro:
Tasso di disoccupazione
giovane femminile
(%, 2016)**

Statistica

- fino a 1 %
- fino a 1.9 %
- fino a 2.7 %
- fino a 3.9 %
- oltre 3.9 %
- Nessun valore

© www.sustainability.bz.it

LA REGIONE LEADER VAL PUSTERIA

TURISMO



ELER



FEASR

AUTONOME
PROVINZ
BOZEN
SÜDTIROL



PROVINCIA
AUTONOMA
DI BOLZANO
ALTO ADIGE



EU - Ver.
1305/2013



Reg. (UE)
1305/2013

Interreg
Italia-Österreich
European Regional Development Fund



Dolomiti LIVE

www.rm-pustertal.eu

regional management



Hier investiert Europa in die ländlichen Gebiete
L'Europa investe nelle zone rurali

LA REGIONE LEADER VAL PUSTERIA

TURISMO

Gastgewerbe (Tourismusjahr 2016/2017)		Alloggi e ristorazione (anno turistico 2016/2017)
Beherbergungsbetriebe	10.127	Esercizi ricettivi
Betten	222.407	Letti
Ankünfte (Mio.)	7,2	Arrivi (mln.)
Übernachtungen (Mio.)	32,2	Presenze (mln.)
davon Ausländer	68,4%	di cui stranieri

Quelle: ASTAT

Fonte: ASTAT

ELER



FEASR

AUTONOME
PROVINZ
BOZEN
SÜDTIROL



PROVINCIA
AUTONOMA
DI BOLZANO
ALTO ADIGE



EU - Ver.
1305/2013



Reg. (UE)
1305/2013

Interreg
Italia-Österreich
European Regional Development Fund



EUROPEAN UNION

Dolomiti LIVE

www.rm-pustertal.eu

regional management



LA REGIONE LEADER VAL PUSTERIA

TERRITORIO, AMBIENTE ED ENERGIA

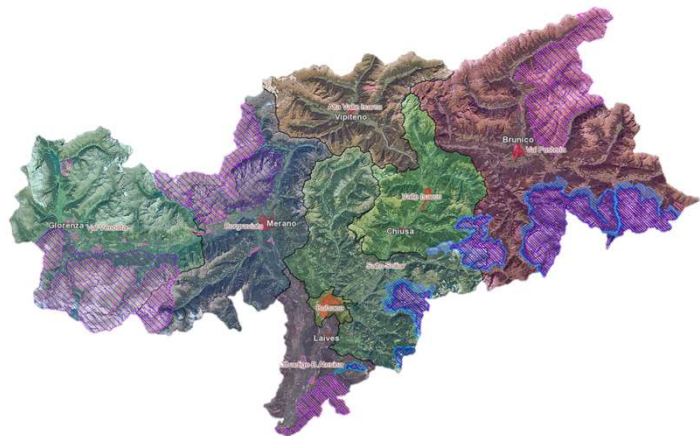

- Natura 2000 - Siti
 - Aree Natura 2000
- UNESCO - Siti
 - zona cuore
 - zona tampone
- Parchi naturali e parco nazionale
 - Parco naturale

Naturpark Puez-Geisler
Parco naturale Puez-Odle

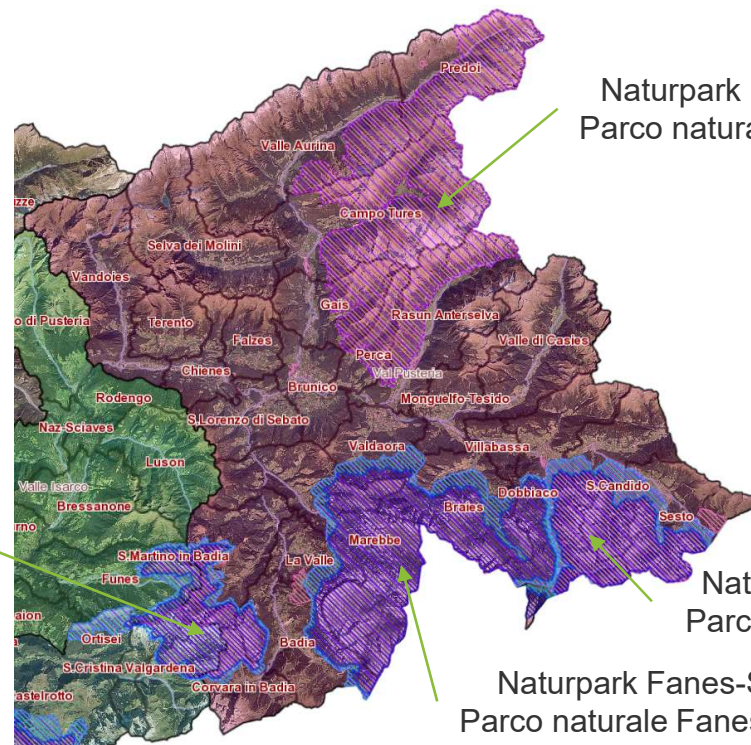

Naturpark Rieserferner Ahrn
Parco naturale Vedrette di Ries

Naturpark Drei Zinnen
Parco naturale Tre Cime

Naturpark Fanes-Sennes-Prags
Parco naturale Fanes-Sennes-Braies

ELER



FEASR

AUTONOME
PROVINZ
BOZEN
SÜDTIROL



PROVINCIA
AUTONOMA
DI BOLZANO
ALTO ADIGE



EU - Ver.
1305/2013



Reg. (UE)
1305/2013

Interreg
Italia-Österreich
European Regional Development Fund



Dolomiti LIVE

www.rm-pustertal.eu

regional management
LAG
lokale aktionsgruppe
pustertal

Hier investiert Europa in die ländlichen Gebiete
L'Europa investe nelle zone rurali

LA REGIONE LEADER VAL PUSTERIA

TERRITORIO, AMBIENTE ED ENERGIA

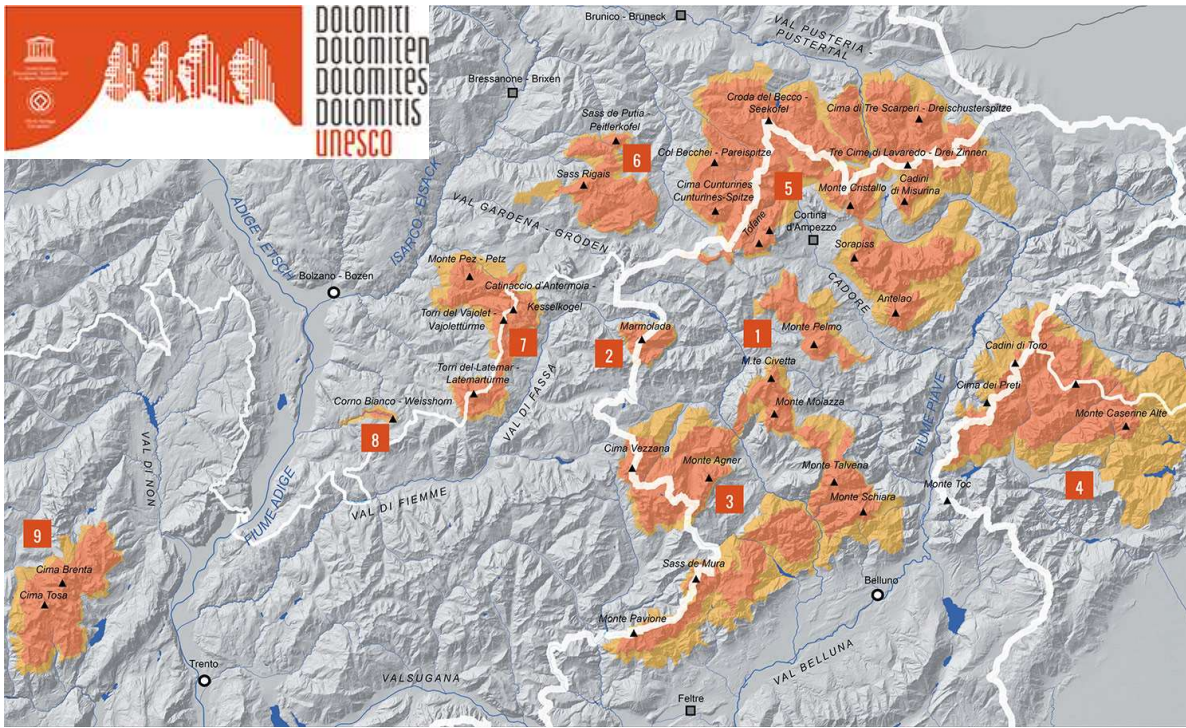

Il **26 giugno 2009** il Comitato per il Patrimonio Mondiale dell' **UNESCO** ha accolto le Dolomiti nell'elenco del **Patrimonio Mondiale**, conferendo ad esse il massimo riconoscimento mondiale per un sito naturale.

Le Dolomiti sono state classificate come luogo unico al mondo per la bellezza del loro paesaggio e per la loro importanza sotto il profilo geomorfologico e geologico.

ELER



FEASR

AUTONOME
PROVINZ
BOZEN
SÜDTIROL



PROVINCIA
AUTONOMA
DI BOLZANO
ALTO ADIGE



EU - Ver.
1305/2013



Reg. (UE)
1305/2013

Interreg
Italia-Österreich
European Regional Development Fund



EUROPEAN UNION

Dolomiti LIVE



www.rm-pustertal.eu

regional management



aktionsgruppe
pustertal

Hier investiert Europa in die ländlichen Gebiete
L'Europa investe nelle zone rurali

LA REGIONE LEADER VAL PUSTERIA

TERRITORIO, AMBIENTE ED ENERGIA

5 Dolomiti settentrionali



ELER



FEASR

AUTONOME
PROVINZ
BOZEN
SÜDTIROL



PROVINCIA
AUTONOMA
DI BOLZANO
ALTO ADIGE



EU - Ver.
1305/2013



Reg. (UE)
1305/2013

Interreg
Italia-Österreich
European Regional Development Fund



Dolomiti LIVE

www.rm-pustertal.eu

regional management



LA REGIONE LEADER VAL PUSTERIA

TERRITORIO, AMBIENTE ED ENERGIA

6 Puez-Odle



ELER



FEASR

AUTONOME
PROVINZ
BOZEN
SÜDTIROL



PROVINCIA
AUTONOMA
DI BOLZANO
ALTO ADIGE



EU - Ver.
1305/2013



Reg. (UE)
1305/2013

Interreg
Italia-Österreich
European Regional Development Fund



Dolomiti LIVE

www.rm-pustertal.eu

regional management



LA REGIONE LEADER VAL PUSTERIA

TERRITORIO, AMBIENTE ED ENERGIA



Superficie: **7.400 km²**,
6% di cui **territorio insediativo**
(ASTAT, 2017)

Superficie agricola non utilizzata
(%, 2016)

Statistica

- fino a 0.3 %
- fino a 1.2 %
- fino a 3 %
- fino a 8.9 %
- oltre 8.9 %
- Nessun valore

© www.sustainability.bz.it

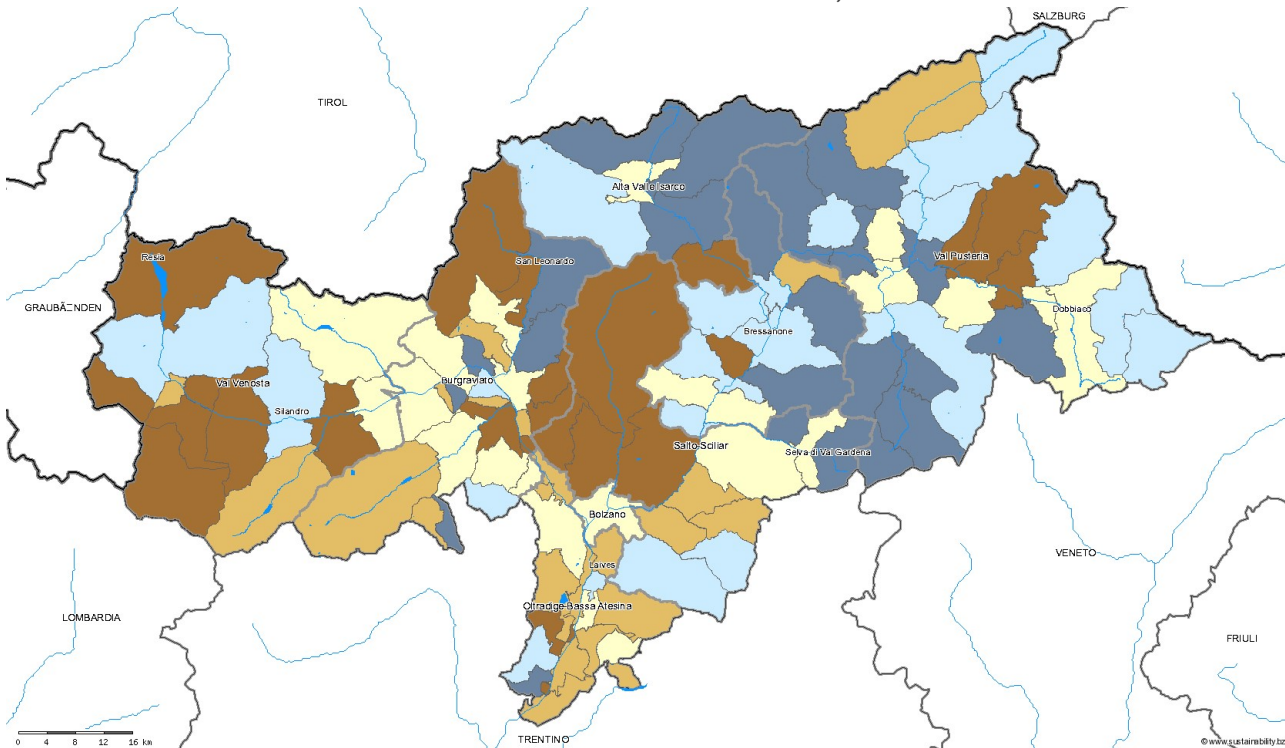

ELER



FEASR

AUTONOME
PROVINZ
BOZEN
SÜDTIROL



PROVINCIA
AUTONOMA
DI BOLZANO
ALTO ADIGE



EU - Ver.
1305/2013



Reg. (UE)
1305/2013

Interreg
Italia-Österreich

European Regional Development Fund



EUROPEAN UNION

Dolomiti LIVE

www.rm-pustertal.eu

regional management



LA REGIONE LEADER VAL PUSTERIA

TERRITORIO, AMBIENTE ED ENERGIA

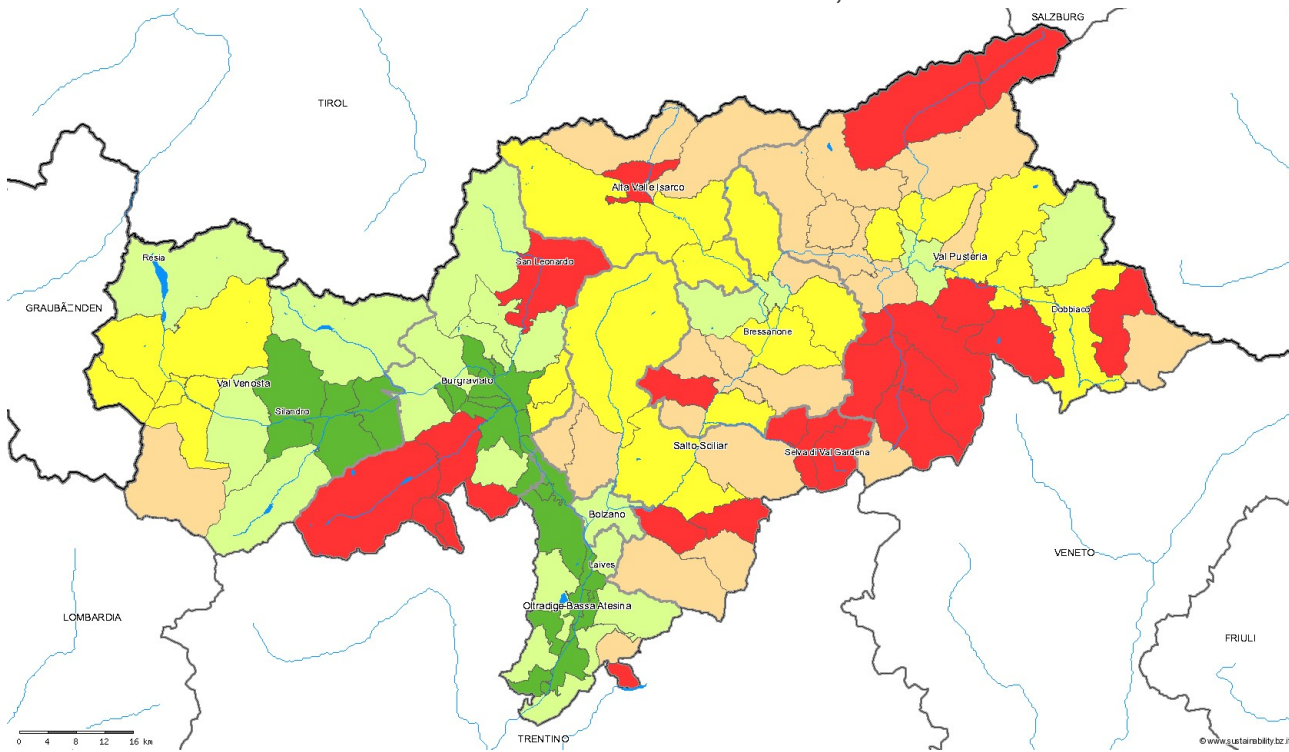

**Agricoltura:
Redditività nel settore agricolo
(indice, 2016)**

Statistica - (indice)

■ fino a 51.5

■ fino a 63.7

■ fino a 81.9

■ fino a 163

■ oltre 163

■ Nessun valore

© www.sustainability.bz.it

LA REGIONE LEADER VAL PUSTERIA

TERRITORIO, AMBIENTE ED ENERGIA

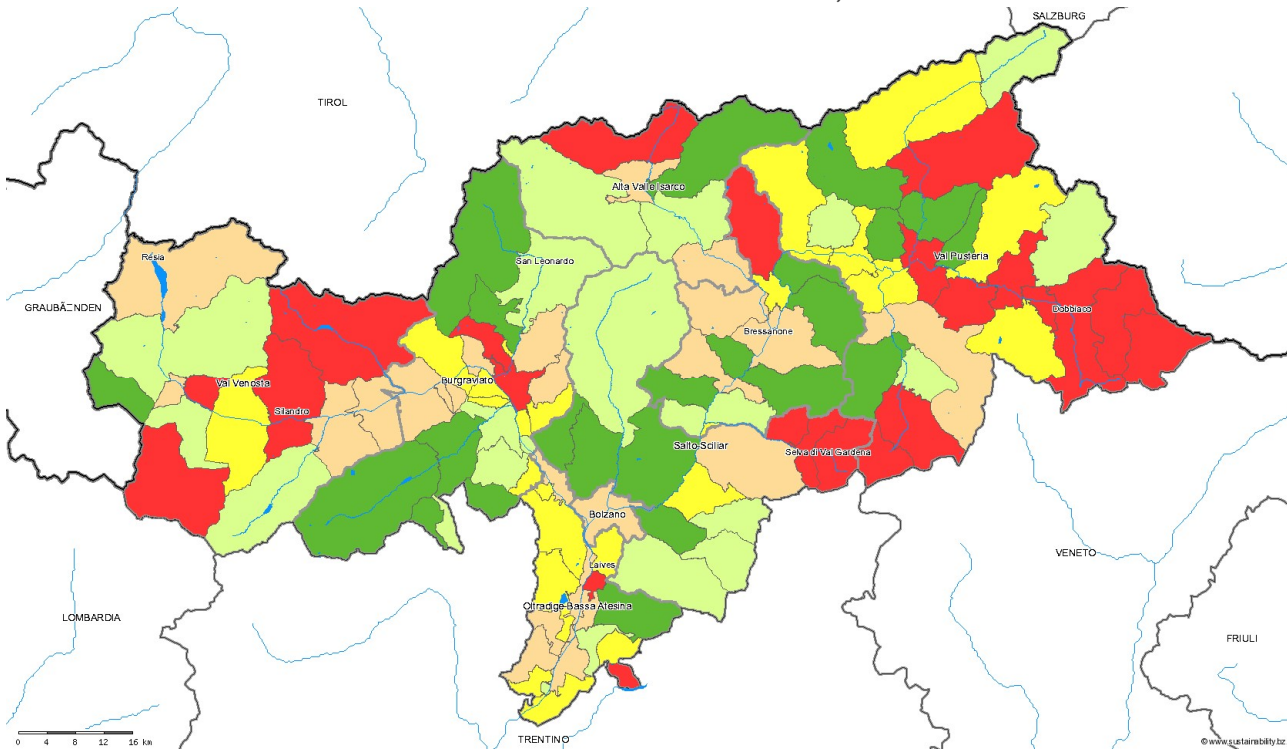

**Consumo finale di energia
per abitante
(kWh/abitante/anno, 2016)**

**Statistica - (kWh/abitante
/anno)**

fino a 5578

fino a 7719

fino a 10325

fino a 13240

oltre 13240

Nessun valore

© www.sustainability.bz.it

REGIONAL MANAGEMENT

GRUPPO DI AZIONE LOCALE VAL PUSTERIA

ELER



FEASR

AUTONOME
PROVINZ
BOZEN
SÜDTIROL



PROVINCIA
AUTONOMA
DI BOLZANO
ALTO ADIGE



EU – Ver.
1305/2013



Reg. (UE)
1305/2013

Interreg
Italia-Österreich
European Regional Development Fund



Dolomiti **LIVE**

www.rm-pustertal.eu

regional management
 **LAG**
lokale
aktionsgruppe
pustertal

“

L'associazione «**Regional Management Val Pusteria**» è parte integrante della politica regionale locale e assiste lo sviluppo positivo della Val Pusteria con l'inizio di diversi progetti. Immerso in una vasta rete di gestori, sostenitori e partner l'associazione è un'importante forza trainante dello sviluppo regionale come piattaforma di incontro locale, nazionale e internazionale.

”

REGIONAL MANAGEMENT VAL PUSTERIA

L'ORGANIZZAZIONE



Hier investiert Europa in die ländlichen Gebiete
L'Europa investe nelle zone rurali



www.rm-pustertal.eu



- ❗ **È stata fondata su iniziativa del distretto Val Pusteria**, l'associazione Gruppo di Azione Locale (GAL) Pusteria **il 17 dicembre 2015**.
- ❗ Attualmente sono **membri 205** rappresentanti della pubblica amministrazione e soggetti privati di tutti i settori della società.
- ❗ Con **decreto del Presidente della Giunta Provinciale del 29/12/2016** l'associazione è stata riconosciuta come una persona giuridica di diritto privato ed è quindi in grado di agire.
- ❗ Il GAL ha nominato un proprio **comitato di selezione dei progetti**, che valuta i progetti presentati, decide se essi soddisfano gli obiettivi del PSL (piano di sviluppo locale) e dovrebbero essere incentivate nell'ambito di Leader.

REGIONAL MANAGEMENT VAL PUSTERIA

L'ORGANIZZAZIONE



**CONSIGLIO
D'AMMINISTRAZIONE**
Regional Management
Val Pusteria

Manfred Vallazza (presidente)
Dr. Martin Huber (vicepresidente)
Josef Gräber (Comunità Comprensoriale
Val Pusteria)

Margit Schwärzer
Angie Niederkofler
Dr. Hannes Niederkofler
Dr. Christian Pitzner



FEASR

AUTONOME
PROVINZ
BOZEN
SÜDTIROL



PROVINCIA
AUTONOMA
DI BOLZANO
ALTO ADIGE



EU - Ver.
1305/2013



Reg. (UE)
1305/2013

Interreg
Italia-Österreich
European Regional Development Fund



Dolomiti LIVE

www.rm-pustertal.eu

regional management

LAG
lokale
aktionsgruppe
pustertal

REGIONAL MANAGEMENT VAL PUSTERIA

OBIETTIVI DAL PIANO DI SVILUPPO LOCALE



Sviluppo sostenibile della regione Val Pusteria



Sviluppo sostenibile nei settori **ambientali e sociali**



Sviluppo di **un'economia fondata sulla tecnologia e conoscenza**



Rafforzamento dell'identità regionale e posizionamento internazionale



Promozione delle **pari opportunità**



Superare vincoli politici e sociali a beneficio della regione



TEAM
Regional Management
Val Pusteria

Mag. (FH) Robert Alexander Steger MBA (coordinatore)
dott.ssa Caroline Leitner (gestione di progetto)
MMag.a Irmgard Hitthaler (gestione di progetto)
DI Stefanie Oberarzbacher (gestione di progetto)

REGIONAL MANAGEMENT VAL PUSTERIA

COMPITI E SERVIZI



Gestione centralizzata e punto di informazione

per comuni, gruppi d'iniziativa, cittadini interessati e aziende, che vogliono realizzare idee e progetti nella Val Pusteria .



Reg. (UE)
1305/2013

GAL VAL PUSTERIA

COMPITI E SERVIZI

01

LEADER

Management LEADER periodo di finanziamento 2014 - 2020

02

INTERREG

Management INTERREG V-A Italia-Austria periodo di finanziamento 2014 - 2020

03

Programmi di promozione UE

Attuazione e sostegno per altri programmi di promozione UE

04

Sviluppo di progetti

Consulenza e assistenza dall'idea progettuale fino al progetto definitivo

05

Gestione di progetto

Coordinamento e esecuzione di progetti in materia di sviluppo regionale e ambiente

06

Azioni di informazione e comunicazione

rete di attori nel territorio oltre / Banca dati delle idee



ELER

AUTONOME
PROVINZ
BOZEN
SÜDTIROL



PROVINCIA
AUTONOMA
DI BOLZANO
ALTO ADIGE



EU - Ver.
1305/2013



Reg. (UE)
1305/2013

Interreg
Italia-Österreich
European Regional Development Fund



Dolomiti LIVE

www.rm-pustertal.eu

regional management



LEADER

2014 - 2020

ELER



FEASR

AUTONOME
PROVINZ
BOZEN
SÜDTIROL



PROVINCIA
AUTONOMA
DI BOLZANO
ALTO ADIGE



EU - Ver.
1305/2013



Reg. (UE)
1305/2013

Interreg
Italia-Österreich
European Regional Development Fund



Dolomiti LIVE

www.rm-pustertal.eu

regional management



LEADER

2014 - 2020



Lo **sviluppo locale di tipo partecipativo (Community Led Local Development, CLLD) denominato LEADER**. è lo strumento più importante e innovativo delle politiche comunitarie per lo sviluppo locale integrato e sostenibile dei territori rurali.

LEADER, acronimo di Liaison Entrée Actions de Development de là Economie Rural (collegamento tra le azioni di sviluppo dell'economia rurale), si basa sul cosiddetto approccio "bottom-up" e pone al centro dell'attenzione i **GAL** (Gruppi di Azione Locale) **costituiti da un partenariato pubblico – privato** che hanno il compito di elaborare e realizzare a livello locale una strategia di sviluppo pilota, innovativa, multisettoriale e integrata (**SSL - Strategia di Sviluppo Locale**).

ELER



FEASR

AUTONOME
PROVINZ
BOZEN
SÜDTIROL



PROVINCIA
AUTONOMA
DI BOLZANO
ALTO ADIGE



EU – Ver.
1305/2013



Reg. (UE)
1305/2013

Interreg
Italia-Österreich
European Regional Development Fund



Dolomiti **LIVE**



www.rm-pustertal.eu

regional management



LEADER

2014 - 2020



Nella programmazione 2014-2020, al **31 dicembre 2017**, sono stati selezionati **200 GAL** che interverranno, nella metà dei casi, in zone rurali già beneficiarie dall'intervento Leader. Inoltre, per la **Misura 19**, sono stati spesi **1.220,53 milioni di euro**.

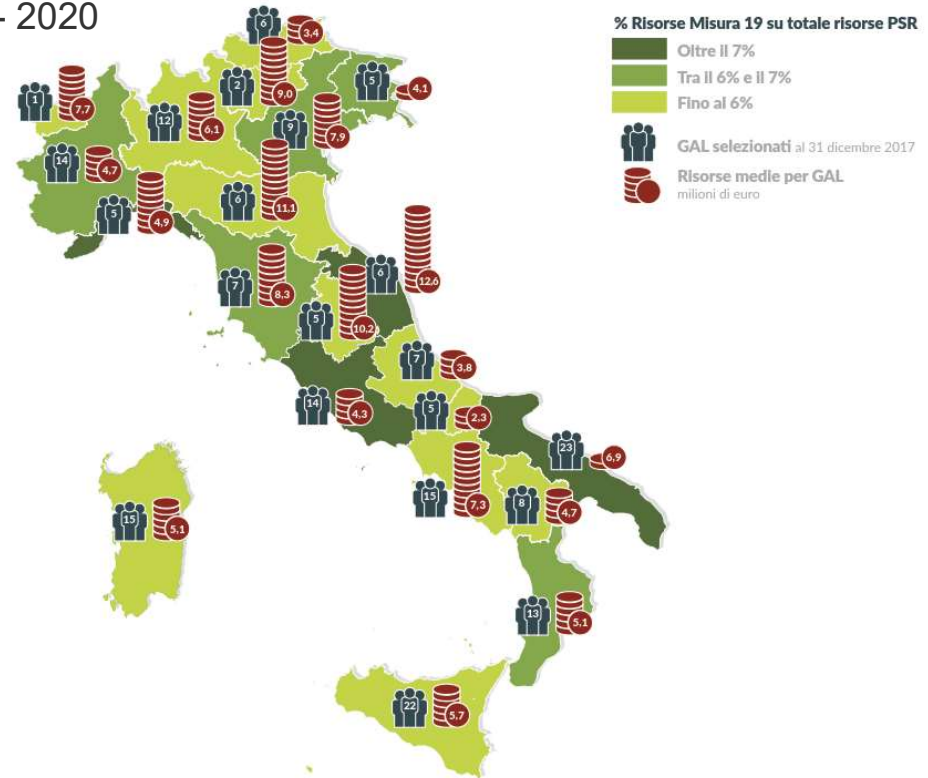

ELER



FEASR

AUTONOME
PROVINZ
BOZEN
SÜDTIROL



PROVINCIA
AUTONOMA
DI BOLZANO
ALTO ADIGE



EU - Ver.
1305/2013



Reg. (UE)
1305/2013

Interreg
Italia-Österreich
European Regional Development Fund



EUROPEAN UNION

Dolomiti LIVE

www.rm-pustertal.eu

regional management



LEADER

2014 - 2020

Candidature territori Leader
Kandidaturen Leadergebiete
2014-2020



6 territori **LEADER** in Alto Adige



FEASR

AUTONOME
PROVINZ
BOZEN
SÜDTIROL



PROVINCIA
AUTONOMA
DI BOLZANO
ALTO ADIGE



EU - Ver.
1305/2013



Reg. (UE)
1305/2013

Interreg
Italia-Österreich

European Regional Development Fund



EUROPEAN UNION

Dolomiti LIVE

regional management

www.rm-pustertal.eu



PIANO DI SVILUPPO LOCALE

DEL GRUPPO D'AZIONE LOCALE (GAL) VAL PUSTERIA

Programma di sviluppo per l'area rurale 2014-2020
 Ordinalmento (UE) del Parlamento Europeo
 e del Consiglio dell'Unione Europea n. 1305/2013

Piano di Sviluppo Locale
 del Gruppo d'Azione Locale (GAL) Val Pusteria



Autrice: Dr.ssa Miriam Ricceri in collaborazione con Manuela Marcher, Marlen Mittermüller e Sabine Planensteiner

Versione rivista del 24/05/2018

Gruppo d'Azione Locale e Val Pusteria, Mag. (FH) Robert Alexander Steger, MSc e dott.ssa Carline Leitner



Foto: M. Ricceri - P. Marcher - M. Mittermüller - S. Planensteiner



Il presente piano di sviluppo locale per la Val Pusteria 2014-2020 è il risultato di un **processo di sviluppo multisettoriale e partecipativo**, il quale si fonda su una serie di precedenti studi e documenti strategici.



Esso rappresenta lo **strumento per la pianificazione e l'attuazione del programma LEADER nel periodo di finanziamento 2014-2020 per la Val Pusteria.**

PIANO DI SVILUPPO LOCALE

LA STRUTTURAZIONE GERARCHICA DEGLI OBIETTIVI LEP CON RISPETTIVA MISURA

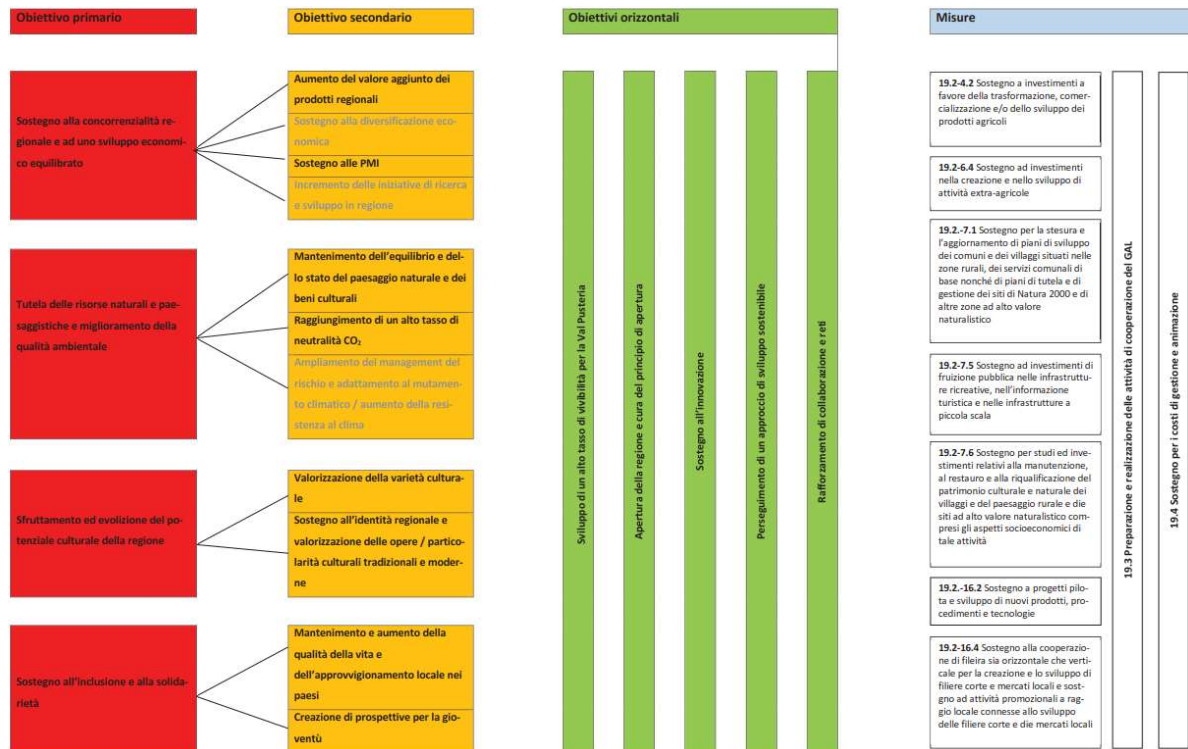

PIANO DI SVILUPPO LOCALE

MISURE LEADER

4 Investimenti in immobilizzazioni materiali

SM 4.2 Sostegno a investimenti a favore della trasformazione, commercializzazione e/o dello sviluppo dei prodotti agricoli

6 Sviluppo delle aziende agricole e delle imprese

SM 6.4 Sostegno ad investimenti nella creazione e nello sviluppo di attività extra-agricole

7 Servizi di base e rinnovamento dei villaggi nelle zone rurali

SM 7.1 Sostegno per la stesura e l'aggiornamento di piani di sviluppo dei comuni e dei villaggi situati nelle zone rurali e dei servizi comunali di base, nonché di piani di tutela e di gestione dei siti Natura 2000 e di altre zone ad alto valore naturalistico

SM 7.5 Sostegno a investimenti di fruizione pubblica nelle infrastrutture ricreative, nell'informazione turistica e nelle infrastrutture turistiche su piccola scala.

SM 7.6 Sostegno per studi e investimenti relativi alla manutenzione, al restauro e alla riqualificazione del patrimonio culturale e naturale dei villaggi e del paesaggio rurale e dei siti ad alto valore naturalistico compresi gli aspetti socioeconomici di tali attività, nonché azioni di sensibilizzazione in materia di ambiente.

16 Collaborazione

SM 16.2 Sostegno a progetti pilota e sviluppo di nuovi prodotti, procedimenti, processi e tecnologie.

SM 16.4 Sostegno alla cooperazione di filiera sia a orizzonte che verticale per la creazione e lo sviluppo di filiere corte e mercati locali e sostegno ad attività promozionali a raggio locale connesse allo sviluppo delle filiere corte e dei mercati locali

PIANO DI SVILUPPO LOCALE

MISURE LEADER

4 Investimenti in immobilizzazioni materiali

0

SM 4.2 Sostegno a investimenti a favore della trasformazione, commercializzazione e/o dello sviluppo dei prodotti agricoli

6 Sviluppo delle aziende agricole e delle imprese

0

SM 6.4 Sostegno ad investimenti nella creazione e nello sviluppo di attività extra-agricole

7 Servizi di base e rinnovamento dei villaggi nelle zone rurali

19

SM 7.1 Sostegno per la stesura e l'aggiornamento di piani di sviluppo dei comuni e dei villaggi situati nelle zone rurali e dei servizi comunali di base, nonché di piani di tutela e di gestione dei siti Natura 2000 e di altre zone ad alto valore naturalistico

SM 7.5 Sostegno a investimenti di fruizione pubblica nelle infrastrutture ricreative, nell'informazione turistica e nelle infrastrutture turistiche su piccola scala.

SM 7.6 Sostegno per studi e investimenti relativi alla manutenzione, al restauro e alla riqualificazione del patrimonio culturale e naturale dei villaggi e del paesaggio rurale e dei siti ad alto valore naturalistico compresi gli aspetti socioeconomici di tali attività, nonché azioni di sensibilizzazione in materia di ambiente.

16 Collaborazione

0

SM 16.2 Sostegno a progetti pilota e sviluppo di nuovi prodotti, procedimenti, processi e tecnologie.

SM 16.4 Sostegno alla cooperazione di filiera sia a orizzonte che verticale per la creazione e lo sviluppo di filiere corte e mercati locali e sostegno ad attività promozionali a raggio locale connesse allo sviluppo delle filiere corte e dei mercati locali

ELER



FEASR

AUTONOME
PROVINZ
BOZEN
SÜDTIROL



PROVINCIA
AUTONOMA
DI BOLZANO
ALTO ADIGE



EU – Ver.
1305/2013



Reg. (UE)
1305/2013

Interreg
Italia-Österreich
European Regional Development Fund



Dolomiti LIVE

www.rm-pustertal.eu

regional management



PIANO DI SVILUPPO LOCALE

FONDI LEADER

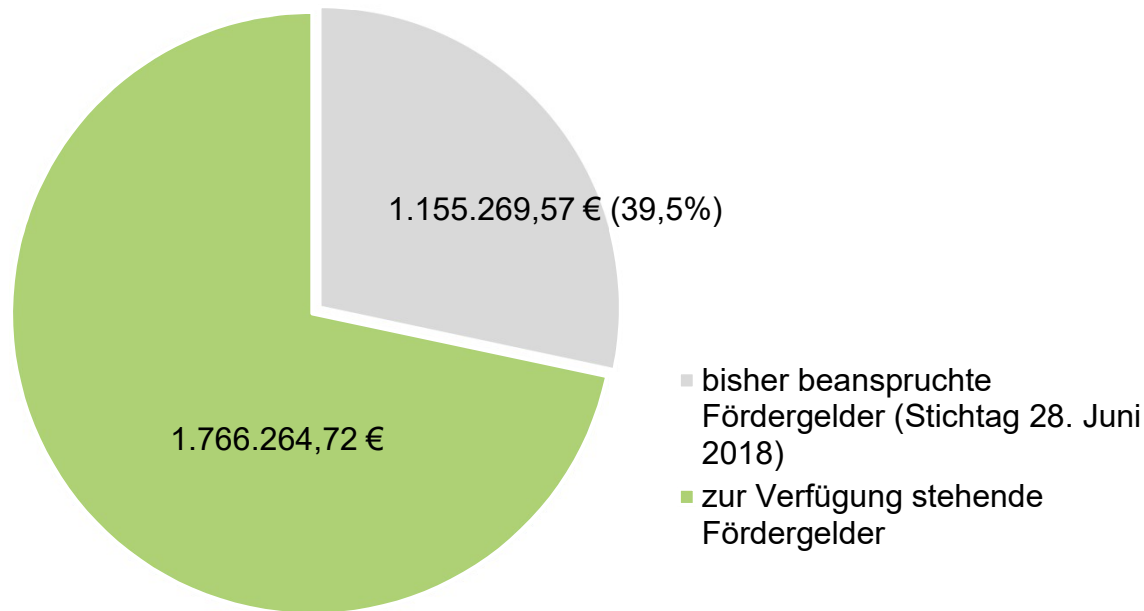

- bisher beanspruchte Fördergelder (Stichtag 28. Juni 2018)
- zur Verfügung stehende Fördergelder

PIANO DI SVILUPPO LOCALE

FONDI LEADER

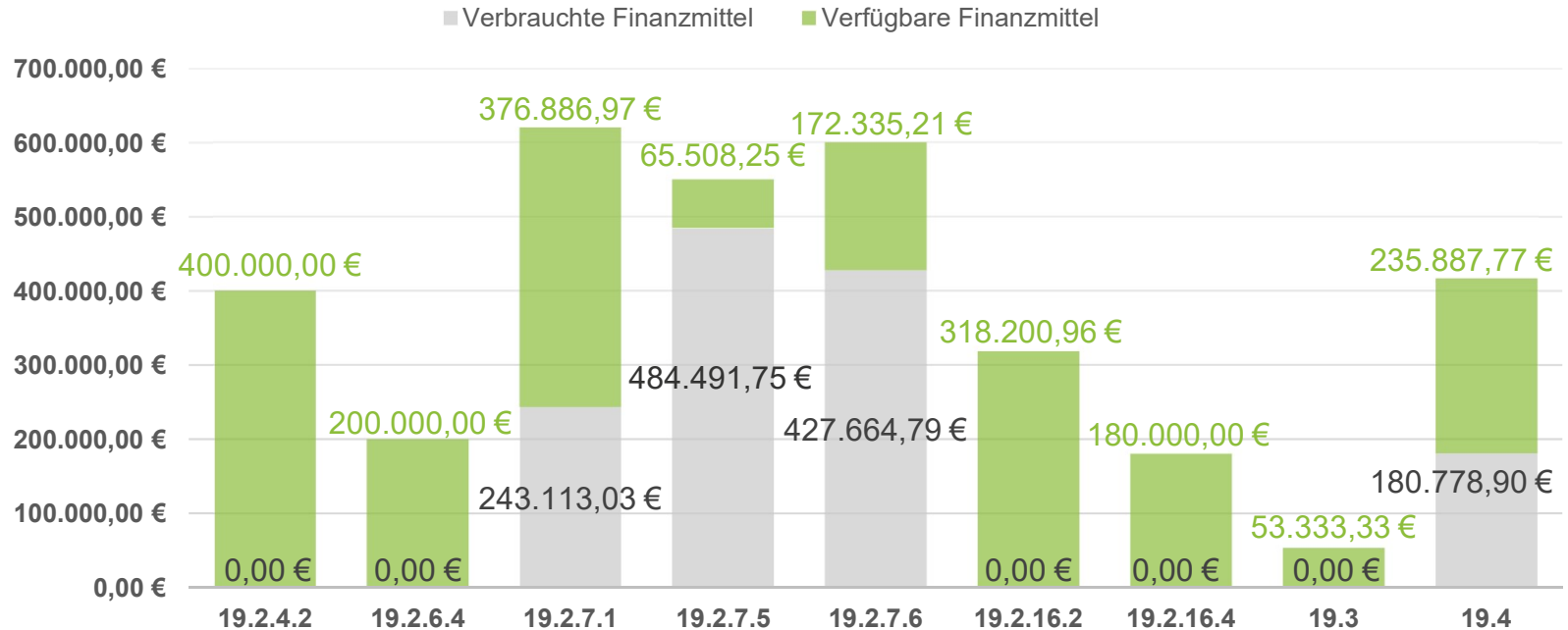

ESEMPI DI PROGETTI



SM 7.5

PATRIMONIO CULTURALE NELLA VALLE CASIES

Misure per la rivalorizzazione del patrimonio culturale e naturale.

- Ispettorato forestale Monguelfo



SM 7.1

MOBILITÀ CON LA BICICLETTA

Studio e concetto per il territorio del comune.

- Comune di Selva dei Molini
- Comune di Predoi



SM 7.1

CASERMA MILITARE SAN PIETRO

Nuove vie, nuove possibilità, nuove prospettive.

- Comune di Valle Aurina



SM 7.6

VECCHIO CASTELLO D'ACQUA

Un risanamento con nuovi sfruttamenti.

- Comune di Monguelfo



ELER

FEASR

AUTONOME
PROVINZ
BOZEN
SÜDTIROL



PROVINCIA
AUTONOMA
DI BOLZANO
ALTO ADIGE



EU - Ver.
1305/2013



Reg. (UE)
1305/2013

Interreg
Italia-Österreich

European Regional Development Fund



EUROPEAN UNION

Dolomiti **LIVE**

www.rm-pustertal.eu

regional management



INTERREG

CLLD DOLOMITI LIVE

ELER



FEASR

AUTONOME
PROVINZ
BOZEN
SÜDTIROL



PROVINCIA
AUTONOMA
DI BOLZANO
ALTO ADIGE



EU – Ver.
1305/2013



Reg. (UE)
1305/2013

Interreg
Italia-Österreich
European Regional Development Fund



Dolomiti **LIVE**

www.rm-pustertal.eu

regional management



INTERREG

CLLD DOLOMITI LIVE

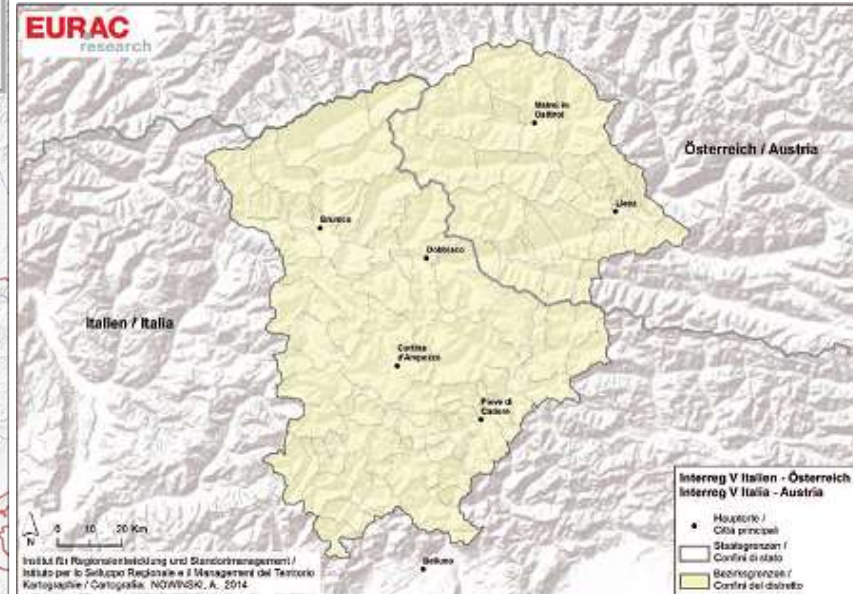
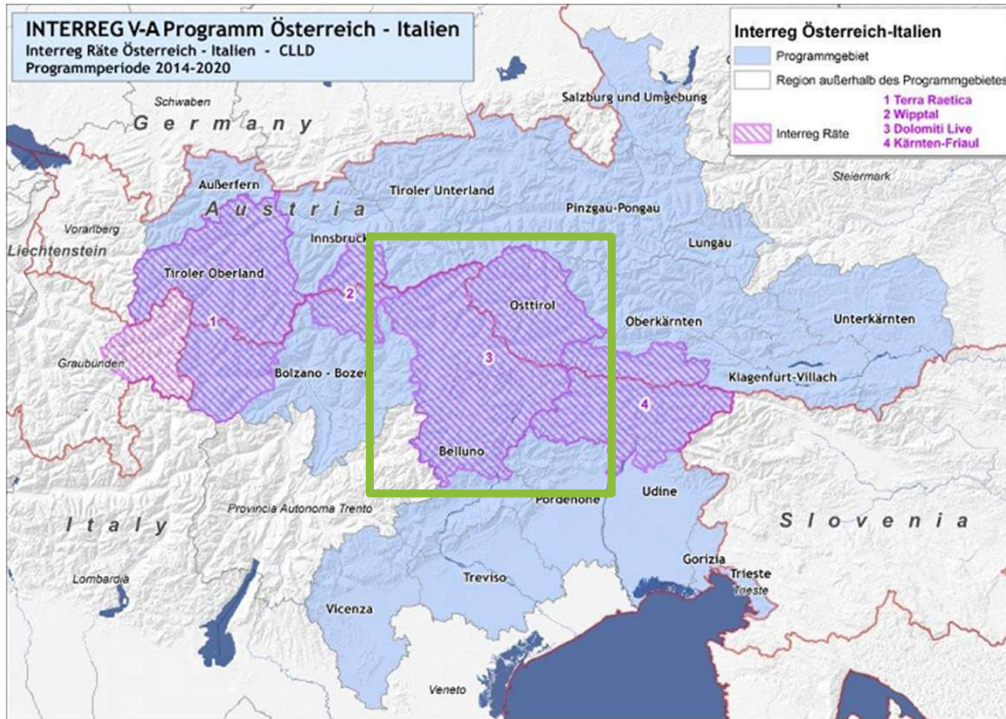

INTERREG

CLLD DOLOMITI LIVE

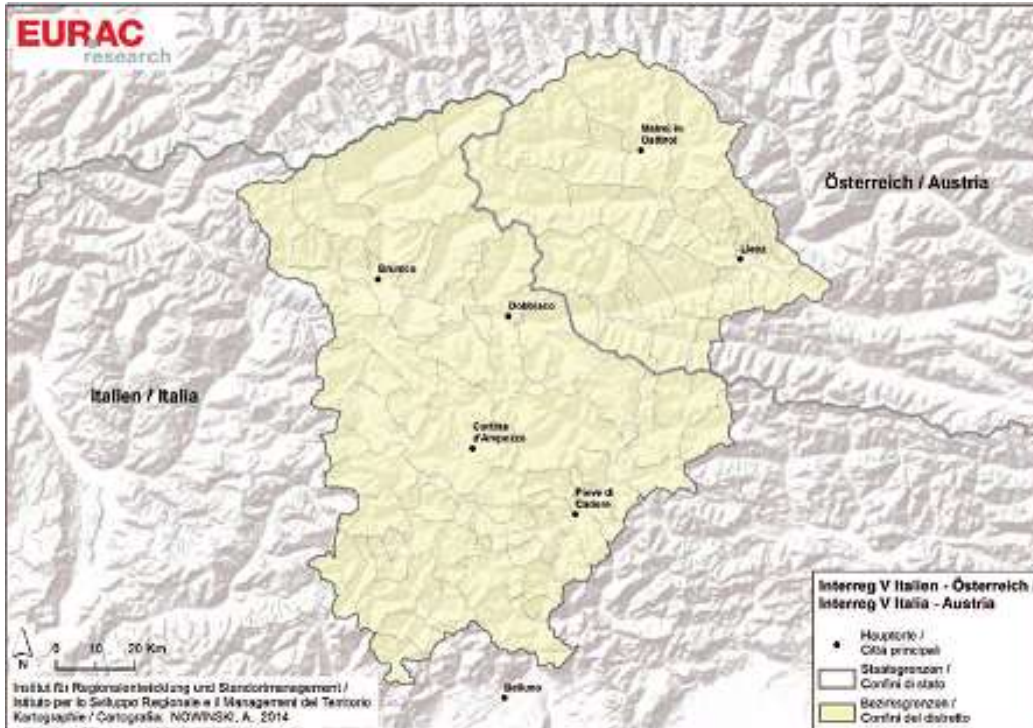

Interreg
Italia-Österreich
European Regional Development Fund



Dolomiti LIVE



Il 28 gennaio 2016 è stata approvata nell'ambito del programma **Interreg V Italia-Austria**, asse prioritario 4, la strategia **CLLD** (Community-Led Local Development/sviluppo locale di tipo partecipativo).

ELER



FEASR

AUTONOME
PROVINZ
BOZEN
SÜDTIROL



PROVINCIA
AUTONOMA
DI BOLZANO
ALTO ADIGE



EU - Ver.
1305/2013



Reg. (UE)
1305/2013

Interreg
Italia-Österreich
European Regional Development Fund



Dolomiti LIVE

regional management

www.rm-pustertal.eu



Hier investiert Europa in die ländlichen Gebiete
L'Europa investe nelle zone rurali

INTERREG

CLLD DOLOMITI LIVE

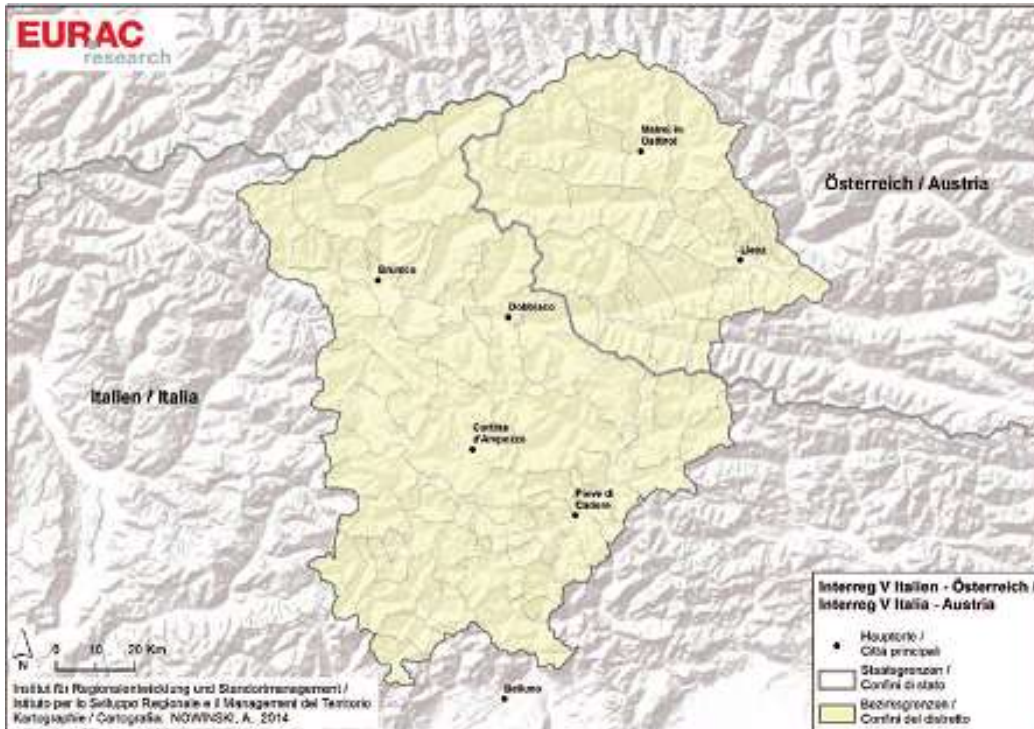

TEAM DOLOMITI LIVE

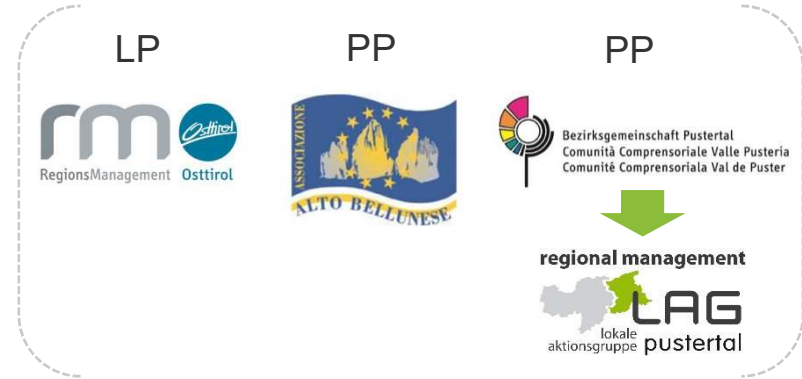

Territorio:
Ostirol (33 comuni), **Alto Bellunese** (42 comuni) e **Val Pusteria** (26 comuni)
si estende per **6.405 km²** e conta **195.930 abitanti**

ELER



FEASR

AUTONOME
PROVINZ
BOZEN
SÜDTIROL



PROVINCIA
AUTONOMA
DI BOLZANO
ALTO ADIGE



EU - Ver.
1305/2013



Reg. (UE)
1305/2013

Interreg
Italia-Österreich
European Regional Development Fund



Dolomiti LIVE



www.rm-pustertal.eu

regional management
LAG
lokale aktionsgruppe pusterstal

Hier investiert Europa in die ländlichen Gebiete
L'Europa investe nelle zone rurali

INTERREG

CLLD DOLOMITI LIVE

Kleinprojekte | Progetti piccoli
08.2018

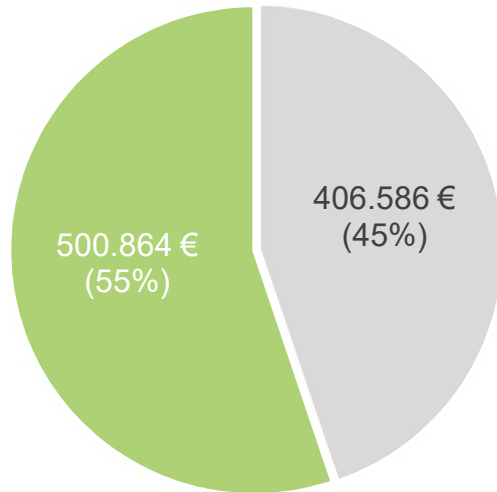

- beanspruchte Fördermittel /
fondi rivendicati
- verfügbare Fördermittel /
fondi ancora disponibili



13 progetti piccoli
(Budget fino a 50.000 €)

INTERREG

CLLD DOLOMITI LIVE

Mittelprojekte | Progetti medi
08.2018

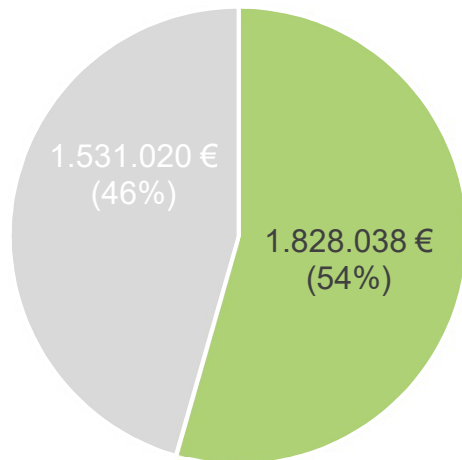

- beanspruchte Fördermittel / fondi rivendicati
- verfügbare Fördermittel / fondi ancora disponibili



14 progetti medi
(Budget da 50.000 € fino a 200.000 €)

ESEMPI DI PROGETTI



ITAT 4021

DOLOMITI SENZA CONFINI
un luogo d'incontro
e amicizia.

- ÖAV Sektion Austria
- Amministrazione Provinciale di Belluno
- Associazione Turistica di Sesto



ITAT 4051

ARCHEOLOGIA IN RETE
gli antichi abitanti
delle Alpi orientali.

- Magnifica Comunità di Cadore
 - Curatorum pro Agunto
- Associazione Turistica Brunico Kronplatz Turismo



ITAT 4068

NEW LEED
nuove soluzioni per la riattivazione
di edifici disabitati.

- Comune di Predoi / Vandoies / Casies/ San Martino in Badia
- Comune di Innervillgraten
- Comune di Cibiana di Cadore



ITAT 4068

BIOCOLALP
Recupero e rilancio della biodiversità
nelle coltivazioni alpine.

- Comune di Assling
- Comune di San Tomaso di Agordino

REGIONAL MANAGEMENT LAG PUSTERTAL

Rathausplatz 1A
I-39031 Bruneck

GRAZIE

per l'attenzione

ELER



FEASR

AUTONOME
PROVINZ
BOZEN
SÜDTIROL



PROVINCIA
AUTONOMA
DI BOLZANO
ALTO ADIGE



EU – Ver.
1305/2013



Reg. (UE)
1305/2013

Interreg
Italia-Österreich
European Regional Development Fund



Dolomiti LIVE

www.rm-pustertal.eu

regional management
 **LAG**
lokale
aktionsgruppe
pustertal