



**SOTTOMISURA 19.2** - *“SOSTEGNO ALL'ESECUZIONE DEGLI INTERVENTI NELL'AMBITO DELLA STRATEGIA DI SVILUPPO LOCALE DI TIPO PARTECIPATIVO”*

**SOTTOMISURA 16.9** *“SOSTEGNO PER LA DIVERSIFICAZIONE DELLE ATTIVITÀ RIGUARDANTI L'ASSISTENZA SANITARIA, L'INTEGRAZIONE SOCIALE, L'AGRICOLTURA SOSTENUTA DALLA COMUNITÀ E L'EDUCAZIONE AMBIENTALE E ALIMENTARE”*

**AMBITO TEMATICO 2** : *INCLUSIONE SOCIALE DI SPECIFICI GRUPPI SVANTAGGIATI E/O MARGINALI*



**Titolo progetto: ECOMUSEO AGRI SOCIAL**  
**Acronimo: ECOM.A.S.**

## IL PROGETTO

L'ente Facitur ETS, con D.A. dell'Assessorato Regionale ai BB.CC. ha ottenuto nel 2020 il riconoscimento di «**Ecomuseo dalle Valli al mare**» che coinvolge circa n. 7 Comuni rurali del territorio del G.A.L. Metropoli Est.

L'Ecomuseo è uno strumento di promozione territoriale che, insieme ad altri strumenti di sviluppo locale, intende sostenere la crescita economica locale del patrimonio culturale e sociale.

Il progetto **ECOMUSEO AGRI SOCIAL**, finanziato dal G.A.L. Metropoli Est, fonda le radici nel **Gruppo di Cooperazione (GC)**, che intende avviare rapporti stabili di collaborazione intersettoriale tra agricoltori, soggetti pubblici e privati, ed è finalizzato a sostenere la diversificazione delle attività agricole, nonché promuovere l'inclusione nel settore di giovani emarginati con disabilità e disagi sociali e non, favorire la crescita socio-economica, contrastare lo spopolamento e creare nuove opportunità di lavoro nel territorio.

# IL TERRITORIO

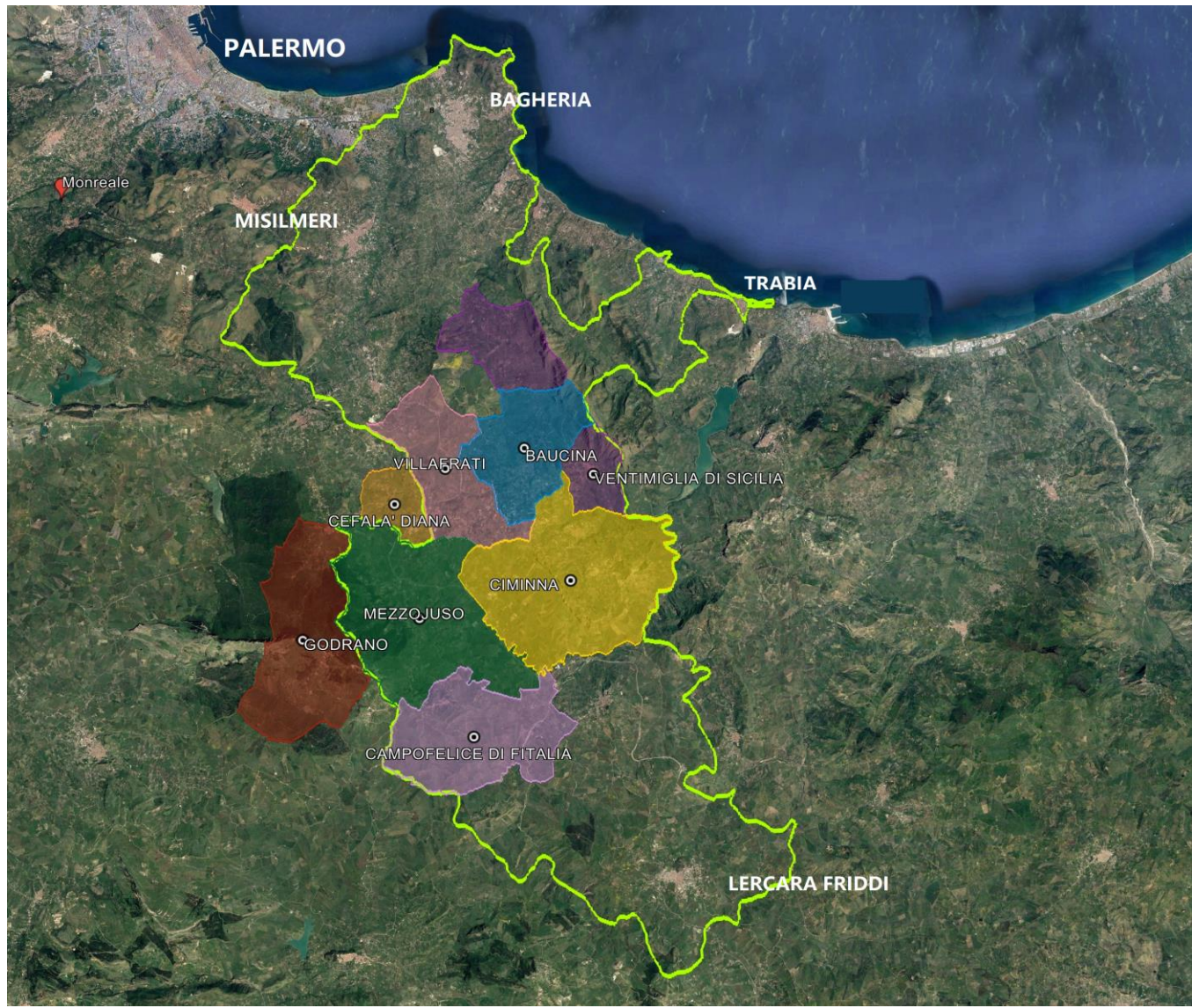



L'intervento presentato dall'**Associazione Culturale Facitur ETS** ha una durata di **12 mesi** e verrà realizzato con il seguente **GC** :

## ***n. 2 Enti pubblici:***

- ***Comune di Ciminna***
- ***Comune di Villafrati***

## ***Associazione e privati***

- ***Associazione Fattoria Alesi  
A.P.S. (Ciminna)***
- ***Dr. Filippo Alesi  
libero professionista***

## ***n. 6 Aziende Agricole:***

- ***Sarullo Vito - Prato Giuseppa Catalano  
Salvatore (Ciminna)***
- ***Varisco Bartolomeo (Baucina)***
- ***Mezzaluna S.S.A. di Marcella e P.  
Mamola (Mezzojuso)***
- ***Antonino Scalzo (Villafrati)***

- Sostenere e valorizzare la **diversificazione della produzione agricola**, con la sperimentazione e l'innovazione di nuove pratiche agricole
- Sperimentare nell'ambito dell'AS **attività pratiche finalizzate a promuovere l'inclusione sociale** che mirano all'accompagnamento e **all'inserimento socio lavorativo** di soggetti giovani
- Favorire l'accesso e la permanenza al lavoro nell'AS dei soggetti deboli e svantaggiati. **Superamento del disagio sociale** attraverso la crescita economica, occupazionale e sociale del territorio coinvolto



- Valorizzare aree di interesse storico-naturalistico e realizzare percorsi in ambito naturalistico (fruizione turistica rurale) per sviluppare una **nuova forma di Turismo Naturalistico-Sociale**
- **Diffondere la cultura innovativa degli interventi in agricoltura sociale**, recupero, cura del verde, valorizzazione di spazi naturali o di siti culturali identitari del luogo con finalità sociale, ricreativo, turistico e ambientale
- Favorire lo sviluppo di **cooperazione tra gli operatori** agricoli, operatori Pubblici/Privati e i destinatari del progetto

## Destinatari Diretti:

- I soggetti coinvolti saranno **circa 50** giovani/adulti con situazione di svantaggio sociale, provenienti da famiglie difficili e/o vulnerabili e non, di età compresa tra gli **11 e i 35 anni**, suddivisi in vari gruppi omogenei di lavoro.

## Destinatari Indiretti:

- Coinvolgimento nel progetto delle **famiglie** dei ragazzi e l'intera **comunità territoriale**.



- **L'inclusione sociale** di soggetti svantaggiati, attraverso il miglioramento delle capacità relazionali e sociali con l'aiuto di Psicologi, Pedagogisti, Educatori, Osa, Oss e di altre figure
- Attività **formativa e di orientamento** sul territorio, percorsi di accompagnamento e di **inserimento lavorativo** per i soggetti/destinatari del progetto
- **Contrasto all'esodo demografico** del territorio e **all'abbandono della campagna**





- Generare benefici inclusivi, favorendo **percorsi terapeutici** riabilitativi con gli animali (Ippoterapia e Onoterapia)
- Attività, iniziative di **Educazione ambientale**, attività sportive, ricreative, educazione alimentare, **orti sociali condivisi**
- Sensibilizzazione della comunità e **animazione territoriale** (Workshop, rassegne, convegni, focus group) che coinvolgerà le famiglie, Associazioni, ASL, Enti Locali, Rete degli Istituti Scolastici, gruppi di volontariato, comunità, altre aziende agricole e Reti presenti nel territorio. (Lavoro di relazione)



### Attività ludico-ricreative e di socializzazione

**Giardino sensoriale dell'olfatto**, metodologie di preparazione del terreno e relativa coltivazione di erbe officinali e aromatiche;

**Prendersi cura degli animali**: spazio dedicato all'allevamento dei conigli, galline, mucche, suini, ovini;

Promuovere la **cultura della coltivazione dei giardini** all'interno dei centri storici: **Terre Colte e Horti-Cultura** - metodologie di preparazione del terreno e relativa coltivazione di ortaggi;

**Giardino in movimento** realizzazione di pareti verdi verticali, riqualificazione e valorizzazione aree urbane.



Nr.	Partner Progetto	Attività / Azioni
1	<b>FATTORIA ALESI A.P.S. e l'Azienda Agricola ANTONINO SCALZO</b>	Terapie assistite con gli animali, onoterapia, ippoterapia – attività di allevamento degli animali
2	<b>Azienda Agricola VARISCO BARTOLOMEO (</b>	Attività di inclusione sociale (ludiche-ricreative e di socializzazione, attività artigianali tradizionali, momenti legati alla gastronomia e alle attività sportive -piscina)
3	<b>Aziende Agricole SARULLO VITO, PRATO GIUSEPPA, MEZZALUNA S.S.A. di Marcella e P Mamola</b>	Attività pratica di educazione ambientale e alimentare all'interno e all'esterno dell'aziende stesse.
4	<b>Aziende Agricole CATALANO SALVATORE - PRATO GIUSEPPA - Dr. ALESI FILIPPO – ASSOC. FACITUR ETS</b>	Attività di promozione e prassi per la gestione di orti condivisi e cura del verde pubblico: Horti Cultura (coltivano l'orto nei musei e nei centri culturali), Giardino in Movimento, Giardino Sensoriale olfattivo
5	<b>ASSOCIAZIONE CULTURALE FACITUR ETS</b>	Attività di valorizzazione di spazi naturali o di siti culturali identitari del luogo (giardino in movimento), Animazione, orientamento, servizi formativi, culturali e pratici di educazione ambientale/alimentare, allo sport e allo stile di vita sano.
6	<b>COMUNE DI CIMINNA COMUNE DI VILLAFRATI</b>	Collaborazione degli Uffici dei Servizi Sociali - Attività di cura del verde, valorizzazione di spazi naturali o di siti culturali identitari del luogo, diffusione delle attività di progetto
7	<b>Dr. ALESI FILIPPO (Libero Professionista)</b>	Promozione dell'educazione alimentare, sicurezza e gestione alimentare

## ATTIVITÀ - PERIODO

### MESI

ATTIVITÀ - PERIODO	MESI												
	1	2	3	4	5	6	7	8	9	10	11	12	
<b>Identificazione destinatari del progetto:</b> giovani e adulti con situazione di svantaggio sociale e non, provenienti da famiglie difficili e vulnerabili di età compresa: 11 > 35 anni													
<b>Informazione, Animazione del territorio:</b> convegno di apertura, pianificazione focus group, seminari informativi e formativi workshop di animazione per tutto il territorio													
<b>Esercizio della Cooperazione: Attività sul campo</b>													
<input type="checkbox"/> Terapie con gli animali - Ippoterapia e Onoterapia allevamento animali													
<input type="checkbox"/> Educazione ambientale, sicurezza e gestione alimentare													
<input type="checkbox"/> Attività ludico ricreative, gastronomia, attività sportiva													
<input type="checkbox"/> Orti condivisi, Giardino in movimento, Horti Cultura, valorizzazione spazi verdi, itinerari naturalistici, ecc..)													
<b>Disseminazione e trasferimento dei risultati del progetto:</b> Mat. Informativo, web, Convegno di chiusura, presentazione prodotti informativi - divulgativi, report finale che illustrerà le esperienze vissute e i risultati conseguiti													

**Lo sviluppo dell'attività di cooperazione**, attraverso il coinvolgimento delle aziende agricole, i destinatari del progetto, le famiglie, associazioni, gruppi di volontariato, operatori Pubblici e Privati, **rappresenta già un fattore di successo del progetto**

Integrazione nel tessuto sociale aziendale dei soggetti coinvolti nel progetto, ricaduta positiva sulla qualità della vita, **incremento livello occupazionale in AS** dei soggetti destinatari del progetto

**Diversificazione della produzione agricola**, delle agricole agricole del GC  
**Riqualificazione, valorizzazione** di alcune **aree verdi** urbane

**Contrasto all'esodo demografico** del territorio e **all'abbandono della campagna**