

LEADER

Sviluppo guidato dalle comunità locali



I GAL della Regione EMILIA ROMAGNA



PIANO STRATEGICO
DELLA PAC

IL FUTURO DELL'AGRICOLTURA SOSTENIBILE



MINISTERO DELL'AGRICOLTURA
DELLA SOVRANITÀ ALIMENTARE
E DELLE FORESTE



Finanziato
dall'Unione europea



Connessioni che seminano opportunità



Consiglio per la ricerca in agricoltura
e l'analisi dell'economia agraria

**Documento realizzato nell'ambito del Programma
Rete Nazionale della PAC 2025-2027**
Progetto Rete LEADER (CREA, Scheda CR 05.01)

Organismo nazionale responsabile:

Ministero dell'agricoltura, della sovranità alimentare e delle foreste
Direzione Generale Sviluppo Rurale
Direttore Generale: Simona Angelini

Responsabile scientifico: Raffaella Di Napoli

Coordinamento Operativo: Fabio Muscas

Database e elaborazioni statistiche: Smilka Guerra, Stefano Tomassini

Progettazione infografiche: Marta Striano

Elaborazioni cartografiche: Claudio Mazzi

Supporto informatico: Domenico Pavone

Developer: Luca Ruscio www.lunexio.it

Sviluppo web e comunicazione: Roberta Gloria

Progetto grafico: Roberta Ruberto

Dati aggiornati a: novembre 2025

Data pubblicazione: dicembre 2025

GAL EMILIA ROMAGNA

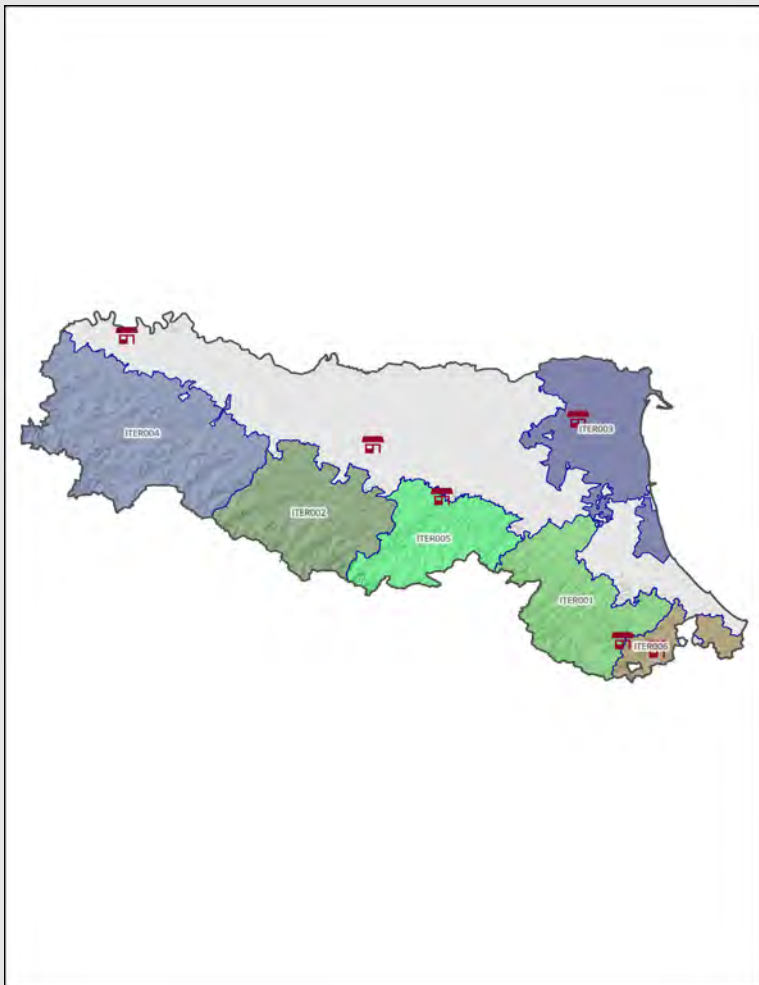

I GRUPPI DI AZIONE LOCALE

COMPOSIZIONE DEI PARTENARIATI

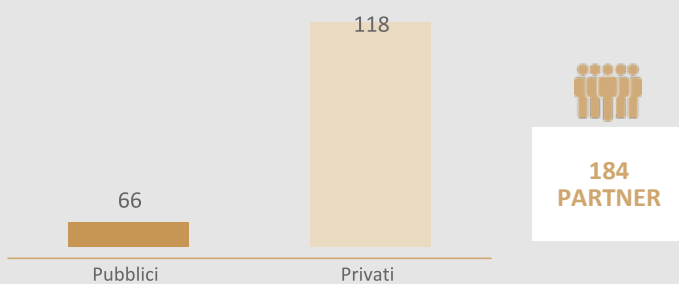

N. soci per tipologia

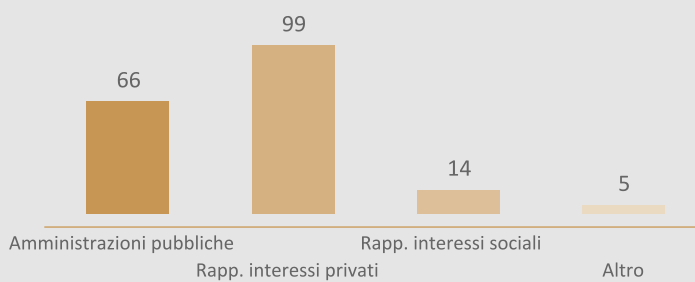

COMPOSIZIONE DEI CDA

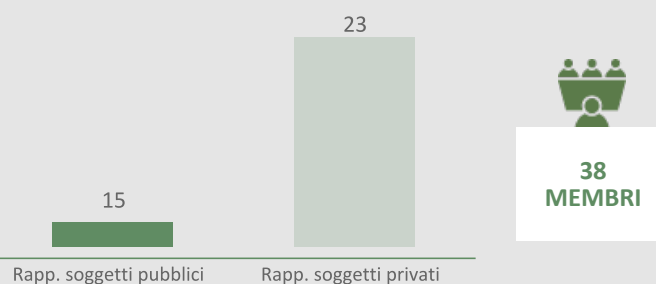

N. componenti CDA per tipologia

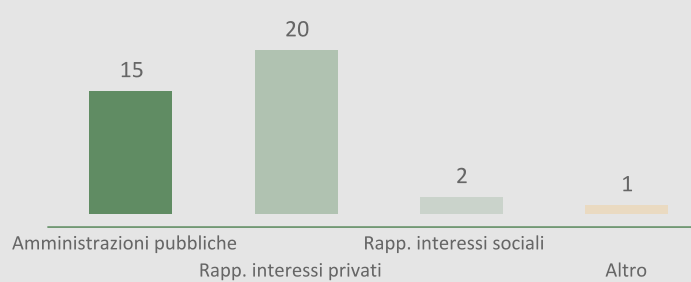

IL TERRITORIO DELLE AREE GAL

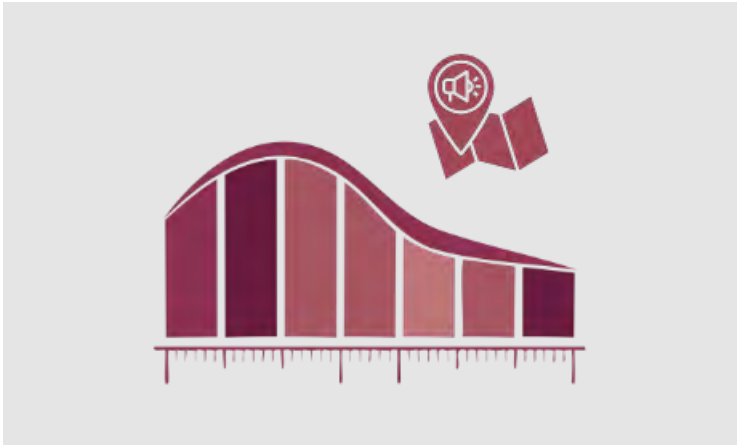

LE STRATEGIE DI SVILUPPO LOCALE

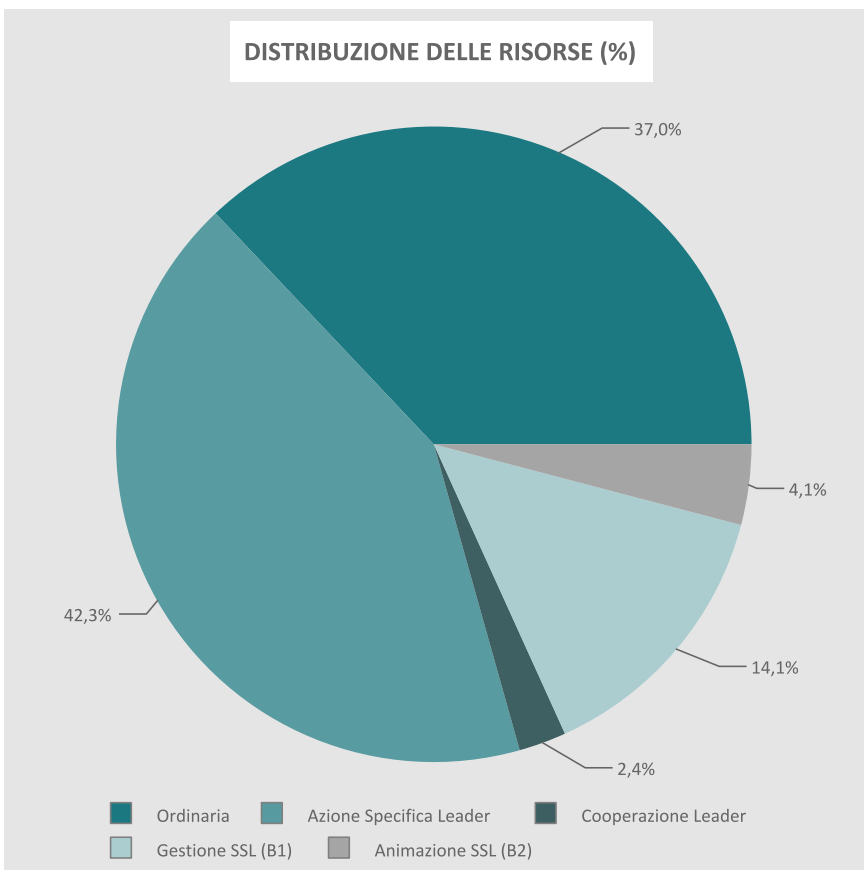
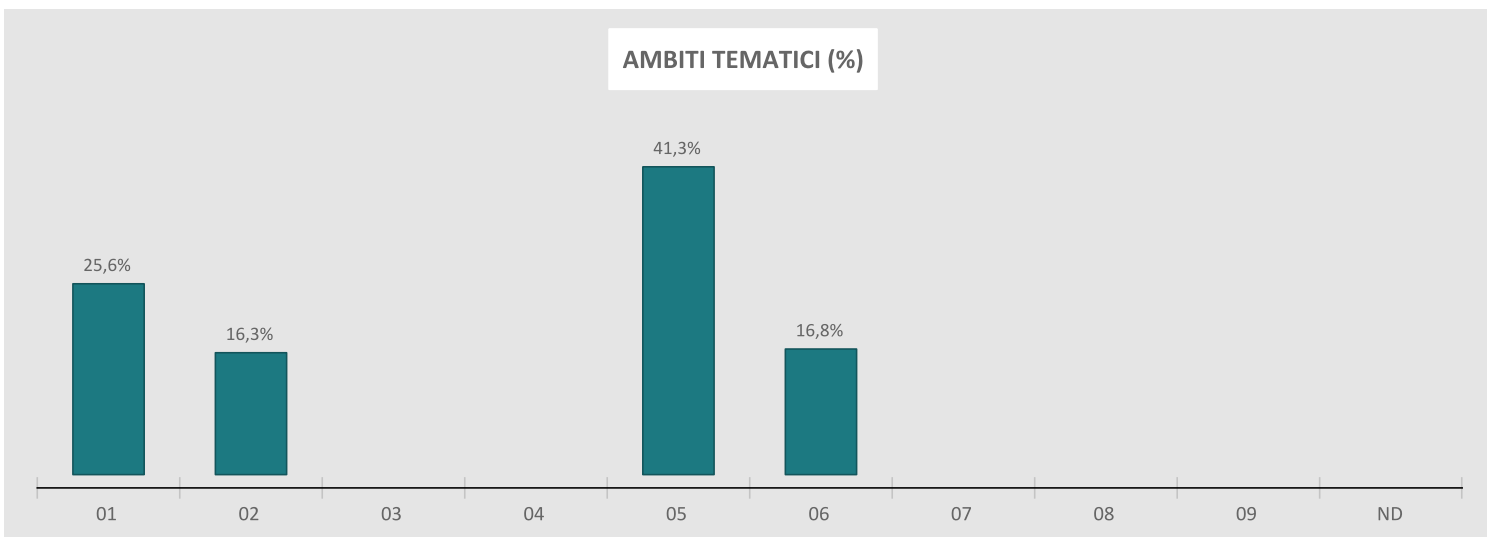

DISTRIBUZIONE DELLE RISORSE - AZIONI ORDINARIE (%)

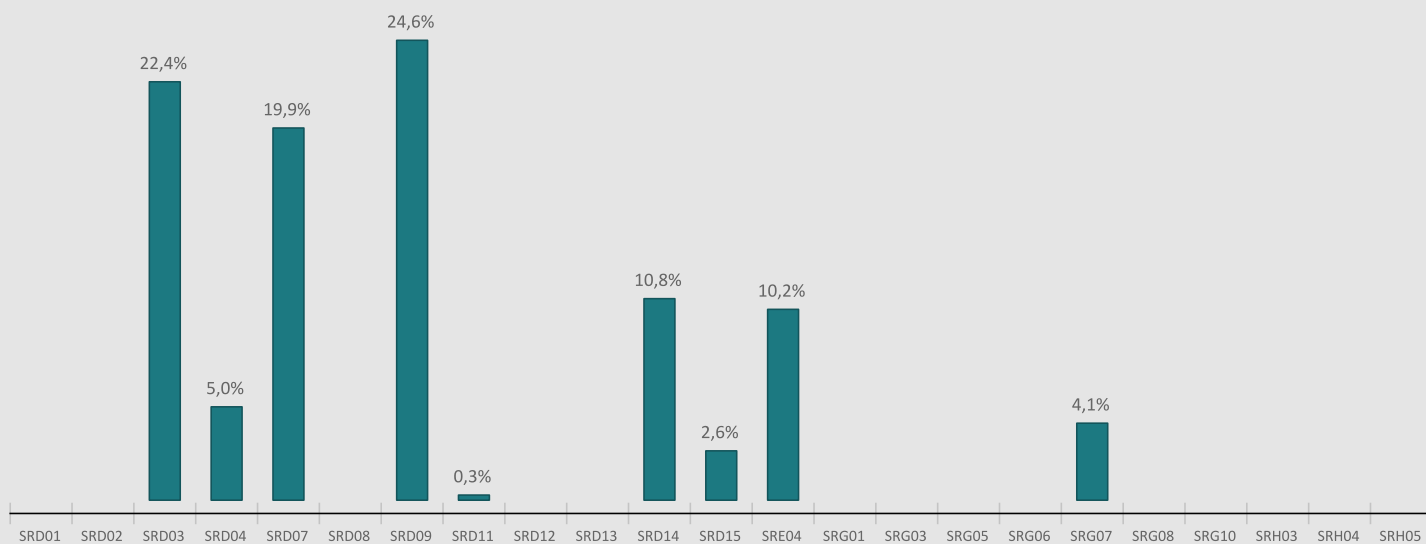

DISTRIBUZIONE DELLE RISORSE - AZIONI SPECIFICHE (%)

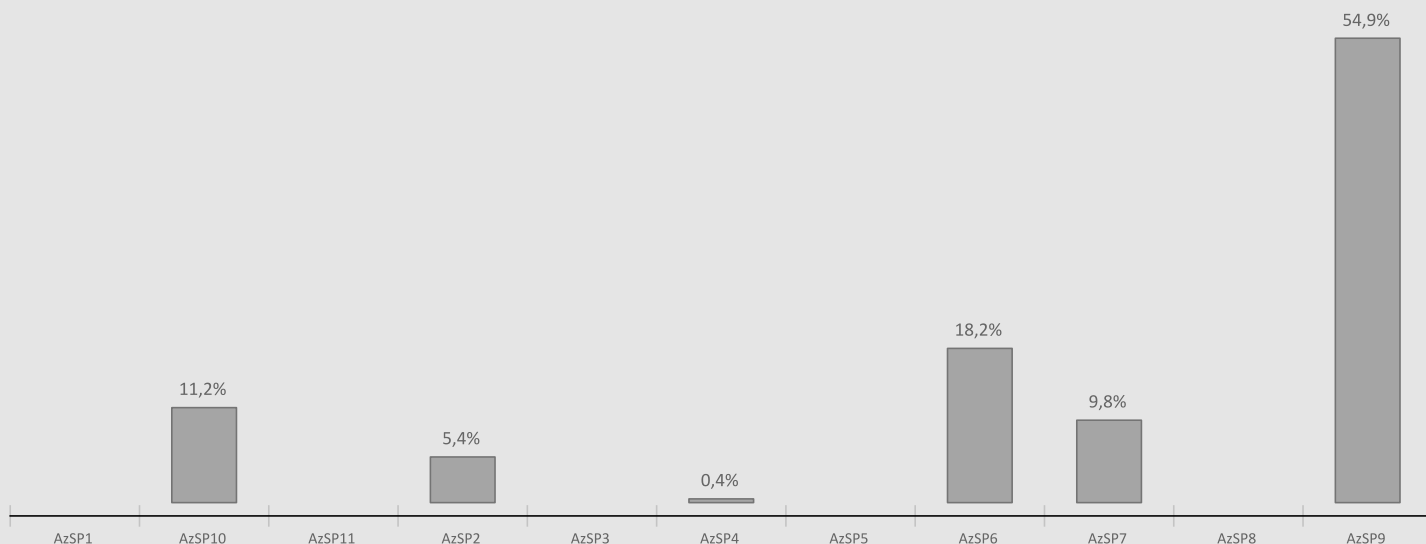

DISTRIBUZIONE DELLE RISORSE PER INDICATORE DI RISULTATO (%)

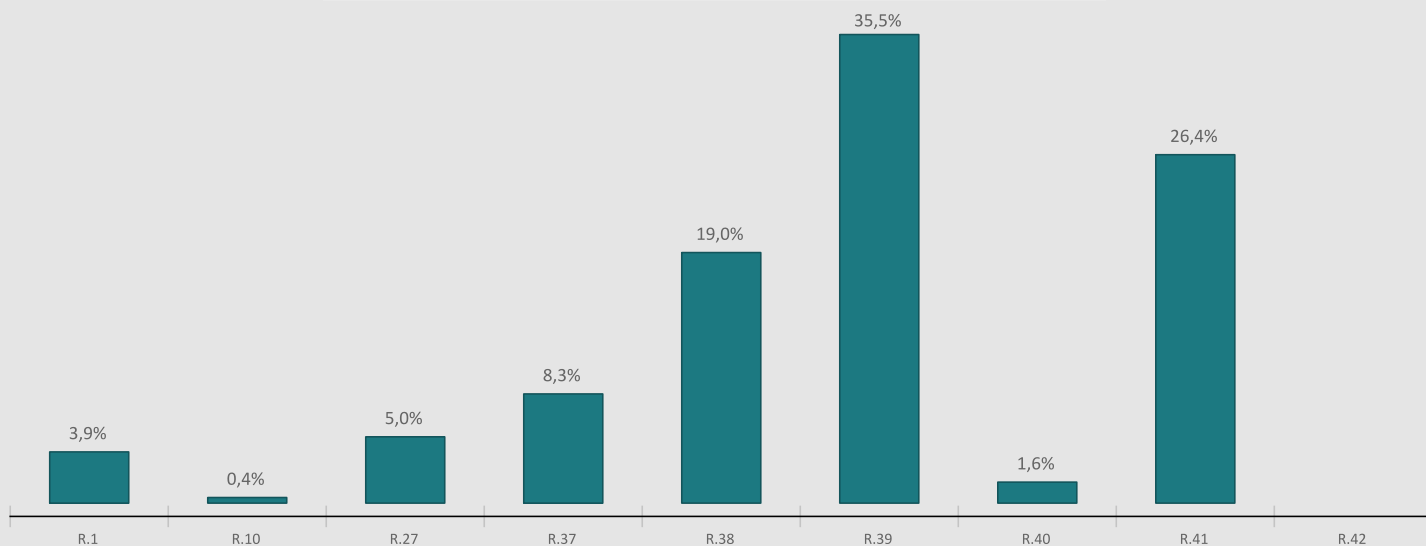

GAL L'Altra Romagna

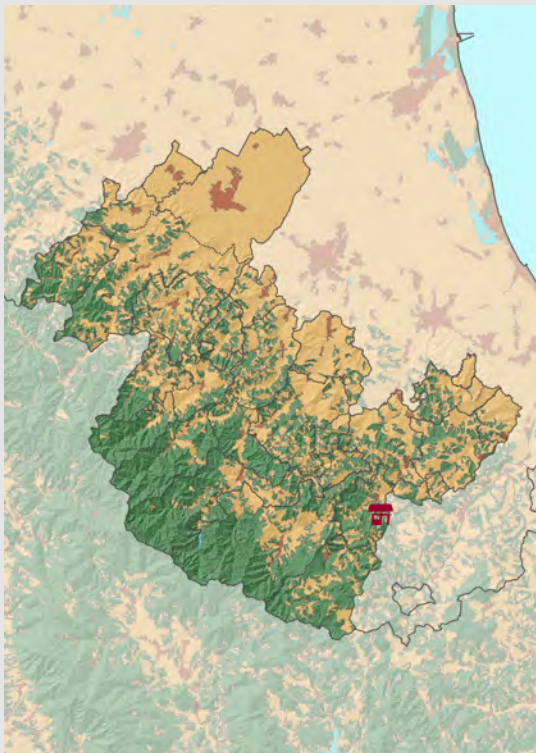

Indirizzo: Viale Roma, 24
Città: Sarsina (FO)
Cap: 47027



Sito: <https://www.altraromagna.it/it/>
Email: direzione@altraromagna.net
Tel: 0039+ 0547698301
Contatto: Mauro Pazzaglia



[Clicca qui per le mappe interattive](#)

Comuni coinvolti: (25)

BRISIGHELLA, CASOLA VALSENI, CASTEL BOLOGNESE, FAENZA, RIOLO TERME, BAGNO DI ROMAGNA, BORGHETTI, CASTROCARO TERME E TERRA DEL SOLE, CIVITELLA DI ROMAGNA, DOVADOLA, GALEATA, MELDOLA, MERCATO SARACENO, MODIGLIANA, MONTIANO, PORTICO E SAN BENEDETTO, PREDAPPIO, PREMILCUORE, ROCCA SAN CASCIANO, RONCOFREDDO, SANTA SOFIA, SARSINA, SOGLIANO AL RUBICONE, TREDIZIO, VERGHERETO

IL GRUPPO DI AZIONE LOCALE

COMPOSIZIONE DEL PARTENARIATO

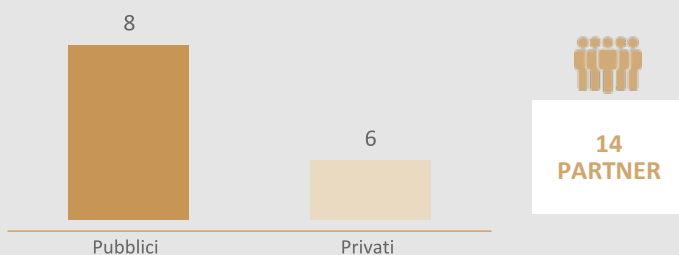

N. soci per tipologia

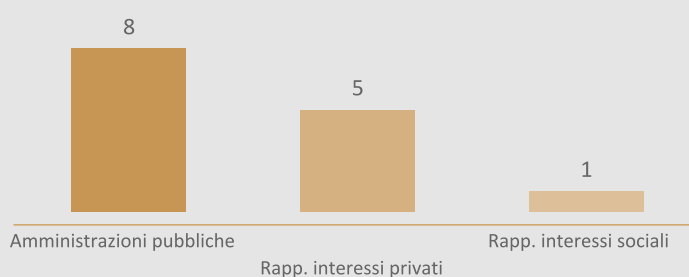

COMPOSIZIONE DEL CDA

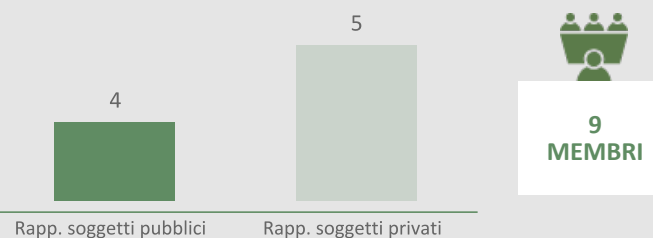

N. componenti CDA per tipologia

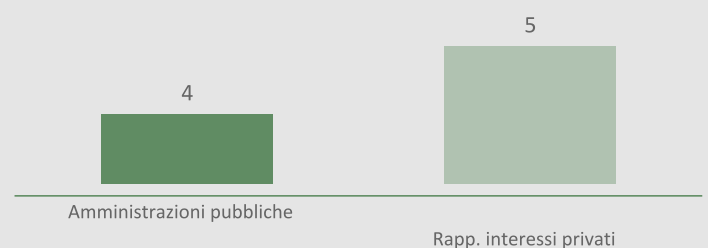

IL TERRITORIO DELL'AREA GAL



2.257,6 km²
Superficie coperta

10,0 %
della superficie regionale

8,9 %
ricade in parchi nazionali o regionali



68,8 ab/km²
Densità abitativa

196,7 ab/km²
densità abitativa regionale



25
Comuni coinvolti

7,6 %
della regione

8,0 %
dei comuni sono "Piccoli comuni" fino a 1000 ab.

14
comuni ricadono in Aree D
(aree rurali con problemi complessivi di sviluppo)

CONSUMO DI SUOLO

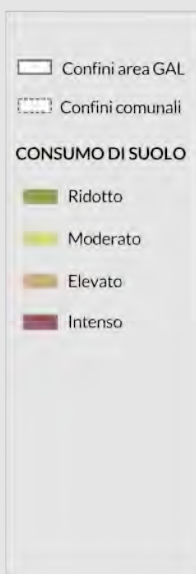
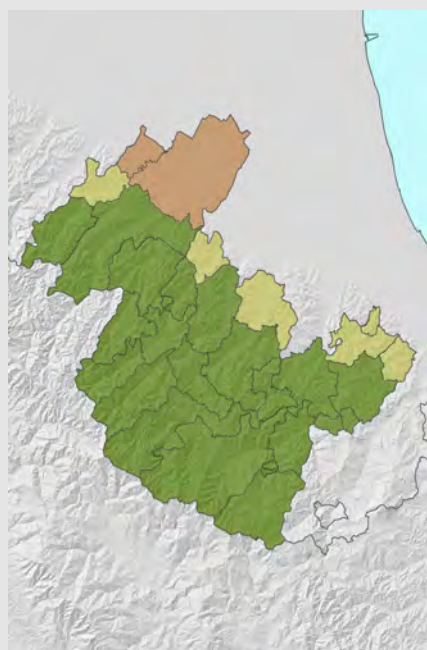

INDICI



155.250
Popolazione interessata

3,5 %
della regione



-1,7
Tasso di spopolamento

1,9
Emilia Romagna
-0,7
Italia



6,5
Tasso di disoccupazione

6,5
Emilia Romagna
9,2
Italia

INDICE DI FRAGILITA'

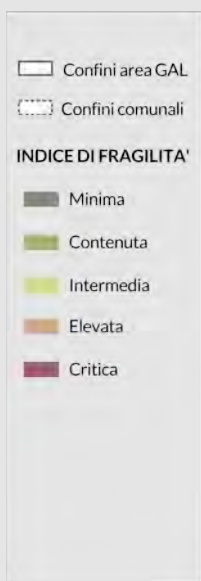
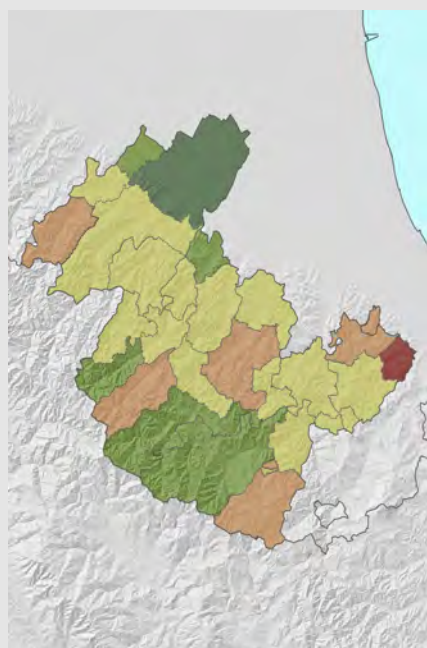

21.046,6
Reddito medio pc

23.686,4
Emilia Romagna
21.776,6
Italia



10.539,4
Indice importanza agricoltura

3.707,6
Emilia Romagna
3.614,4
Italia



16,4
Indice importanza agroalimentare

14,4
Emilia Romagna
7,8
Italia

LA STRATEGIA DI SVILUPPO LOCALE

L'Altra Romagna: territorio, imprese, turismo

AMBITI TEMATICI



Servizi ecosistemici, biodiversità, risorse naturali e paesaggio



Sistemi di offerta socioculturali e turisticoricreativi locali



DISTRIBUZIONE DELLE RISORSE (%)

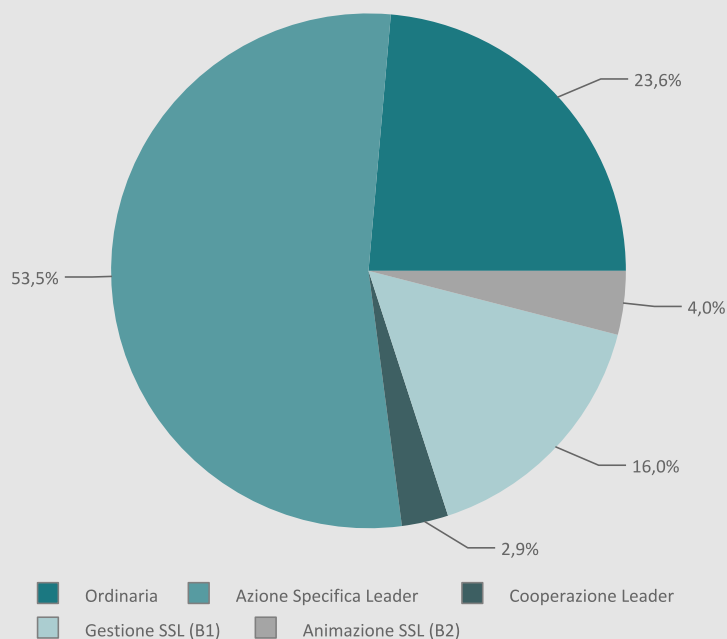

TOTALE RISORSE SSL



10.146.941



DISTRIBUZIONE DELLE RISORSE - AZIONI ORDINARIE (%)

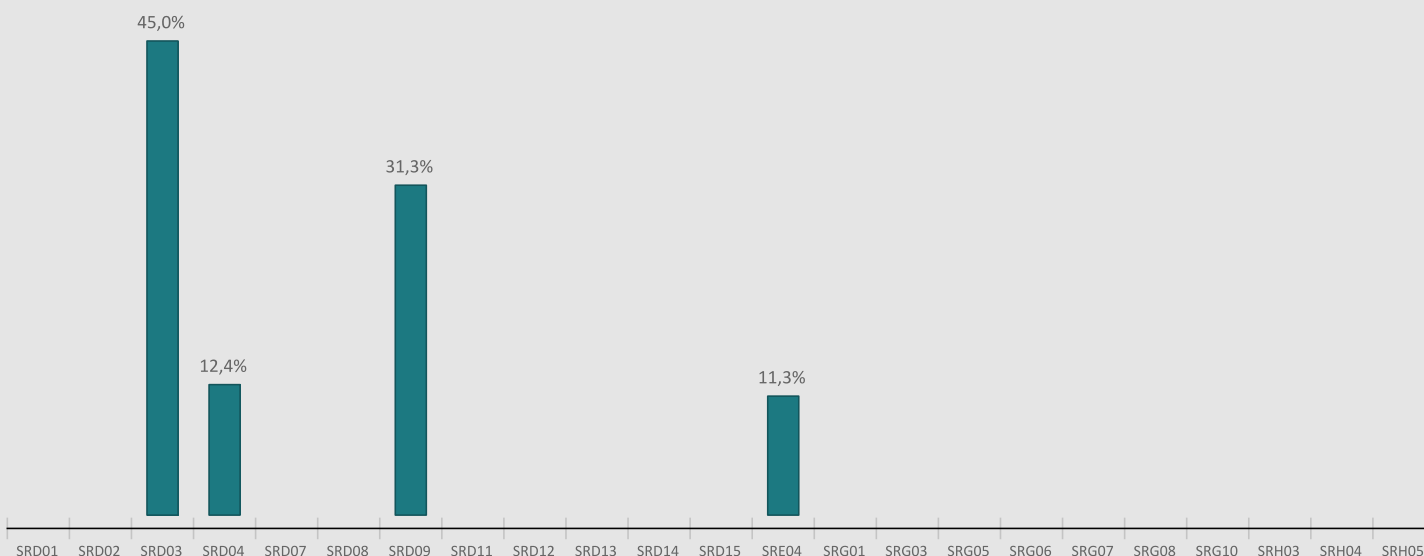

DISTRIBUZIONE DELLE RISORSE - AZIONI SPECIFICHE (%)

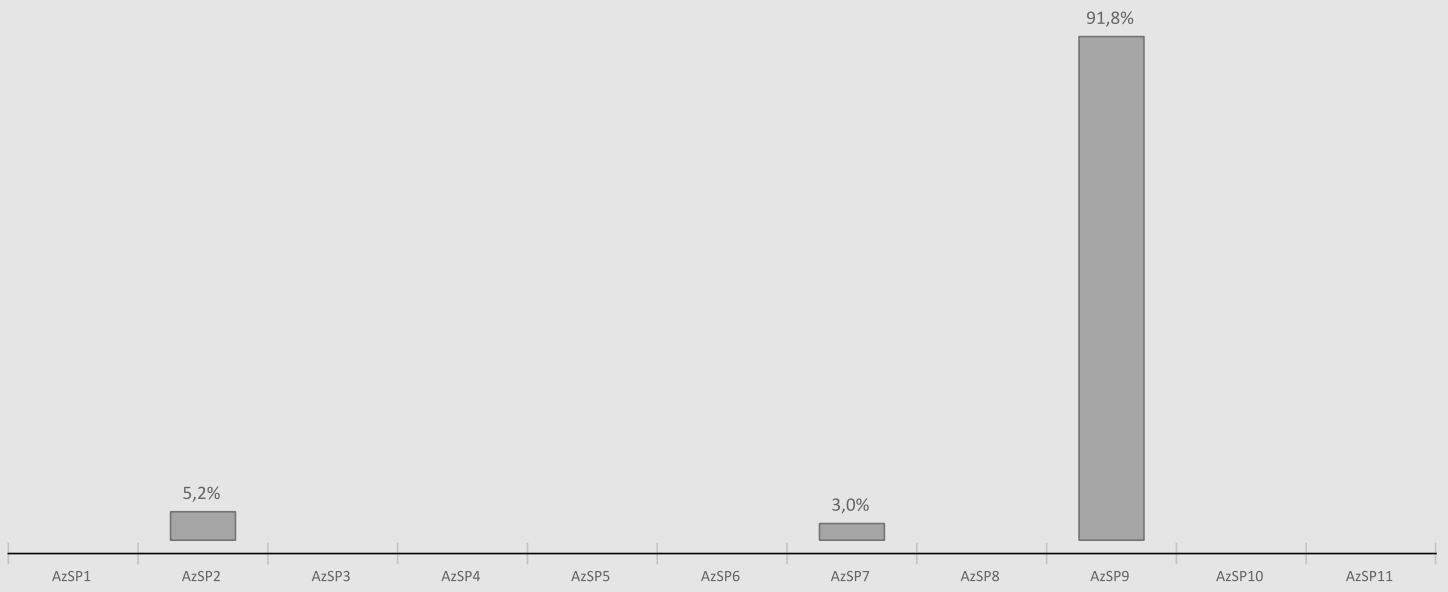

DISTRIBUZIONE DELLE RISORSE PER INDICATORE DI RISULTATO (%)

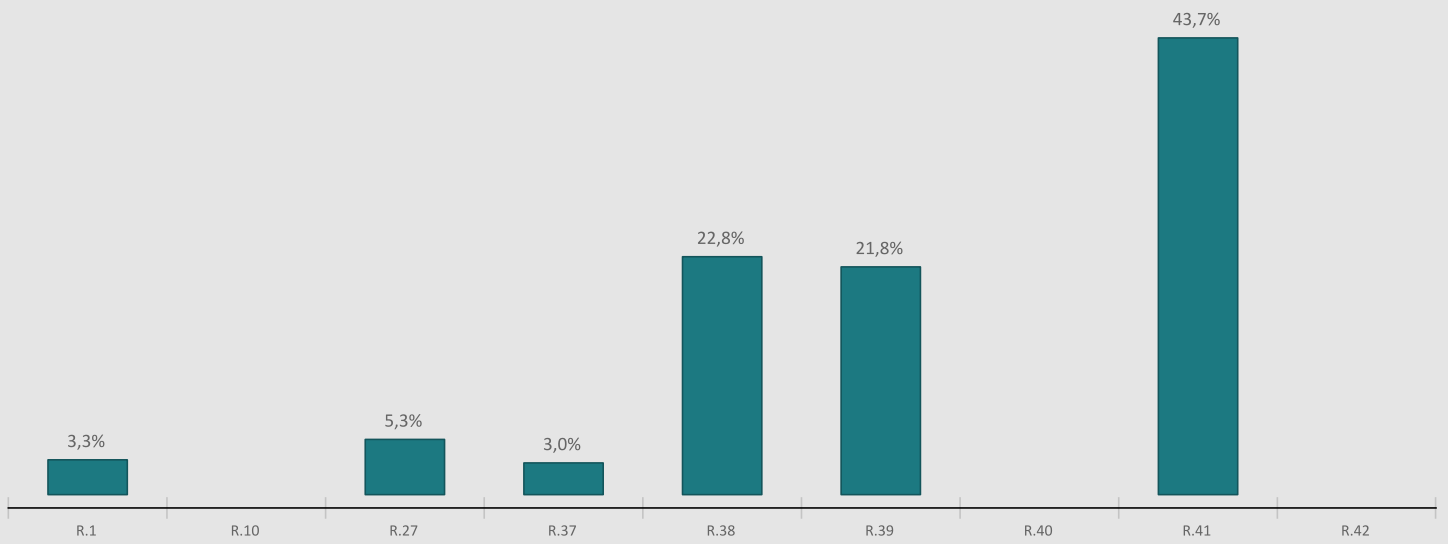

GAL Antico Frignano e Appennino Reggiano

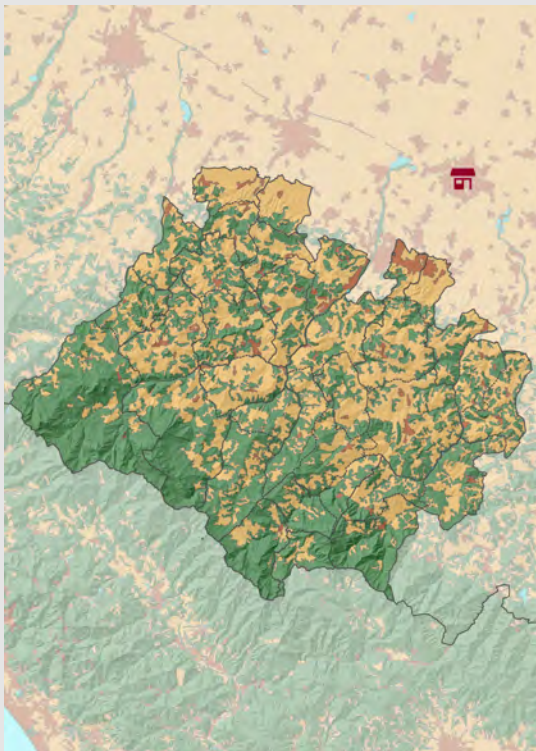

Indirizzo: Viale Martiri della Libertà, 34
Città: Modena (MO)
Cap: 41121



Sito: <https://www.galmodenareggio.it/>
Email: direzione@galmodenareggio.it
Tel: 0039+ 059209261
Contatto: Elvira Mirabella



[Clicca qui per le mappe interattive](#)

Comuni coinvolti: (34)

ALBINEA, BAISO, CARPINETI, CASINA, CASTELLARANO, CASTELNOVO NE' MONTI, CANOSSA, QUATTRO CASTELLA, TOANO, VETTO, VEZZANO SUL CROSTOLO, VIANO, VILLA MINOZZO, VENTASSO, FANANO, FIORANO MODENESE, FIUMALBO, FRASSINORO, GUIGLIA, LAMA MOCOGNO, MARANELLO, MARANO SUL PANARO, MONTECRETO, MONTEFIORINO, MONTESE, PALAGANO, PAVULLO NEL FRIGNANO, PIEVEPELAGO, POLINAGO, PRIGNANO SULLA SECCHIA, RIOLUNATO, SERRAMAZZONI, SESTOLA, ZOCCA

IL GRUPPO DI AZIONE LOCALE

COMPOSIZIONE DEL PARTENARIATO

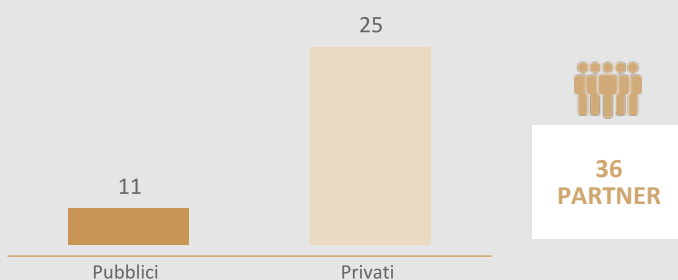

N. soci per tipologia

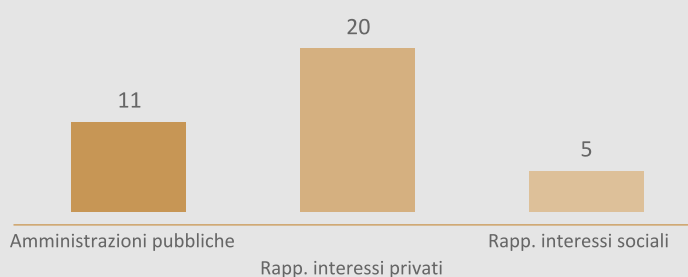

COMPOSIZIONE DEL CDA

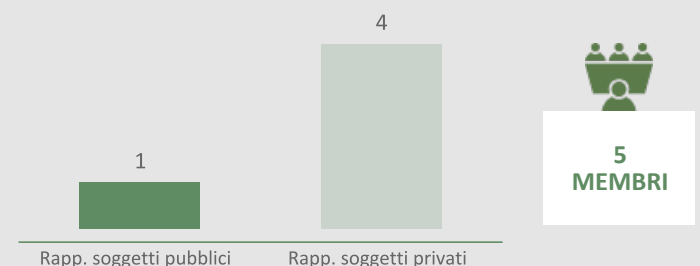

N. componenti CDA per tipologia

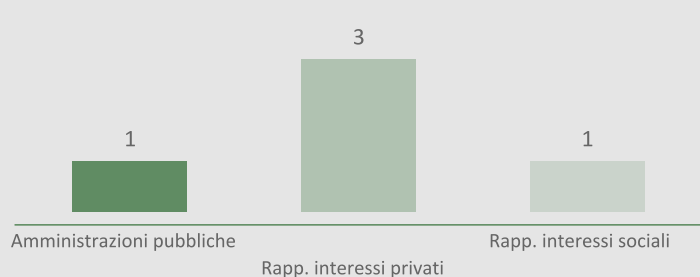

IL TERRITORIO DELL'AREA GAL



2.430,8 km²
Superficie coperta

10,8 %
della superficie regionale

9,9 %
ricade in parchi nazionali o regionali



76,5 ab/km²
Densità abitativa

196,7 ab/km²
densità abitativa regionale



34
Comuni coinvolti

10,3 %
della regione

5,9 %
dei comuni sono "Piccoli comuni" fino a 1000 ab.

28
comuni ricadono in Aree D
(aree rurali con problemi complessivi di sviluppo)

CONSUMO DI SUOLO

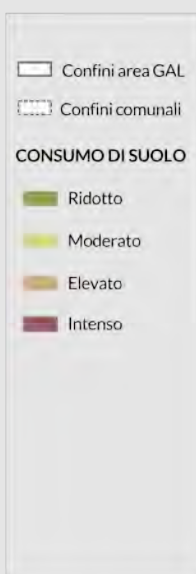
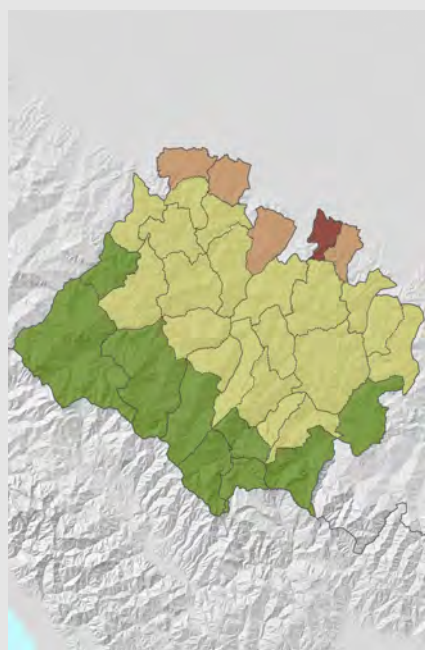

INDICI



185.944
Popolazione interessata

4,2 %
della regione



-0,5
Tasso di spopolamento

1,9
Emilia Romagna
-0,7
Italia



5,1
Tasso di disoccupazione

6,5
Emilia Romagna
9,2
Italia

INDICE DI FRAGILITA'

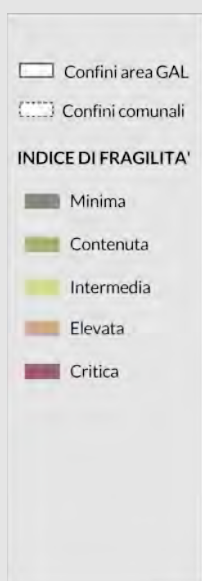
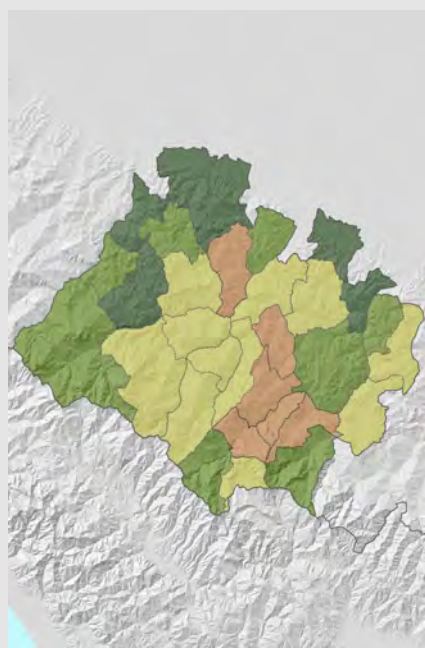

23.121,4
Reddito medio pc

23.686,4
Emilia Romagna
21.776,6
Italia



5.413,0
Indice importanza agricoltura

3.707,6
Emilia Romagna
3.614,4
Italia



10,0
Indice importanza agroalimentare

14,4
Emilia Romagna
7,8
Italia

LA STRATEGIA DI SVILUPPO LOCALE

Un aMORE di Appennino

AMBITI TEMATICI



Servizi ecosistemici, biodiversità, risorse naturali e paesaggio



Sistemi di offerta socioculturali e turisticoricreativi locali



DISTRIBUZIONE DELLE RISORSE (%)

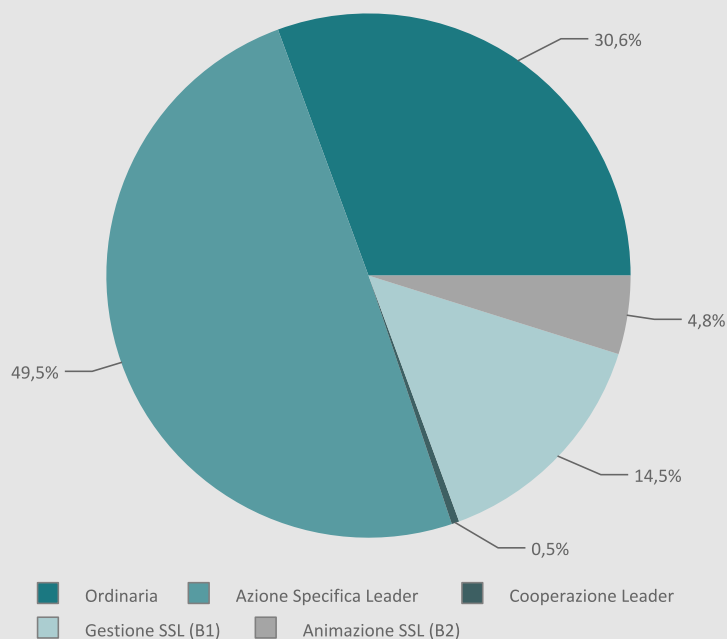

TOTALE RISORSE SSL



10.007.653



DISTRIBUZIONE DELLE RISORSE - AZIONI ORDINARIE (%)

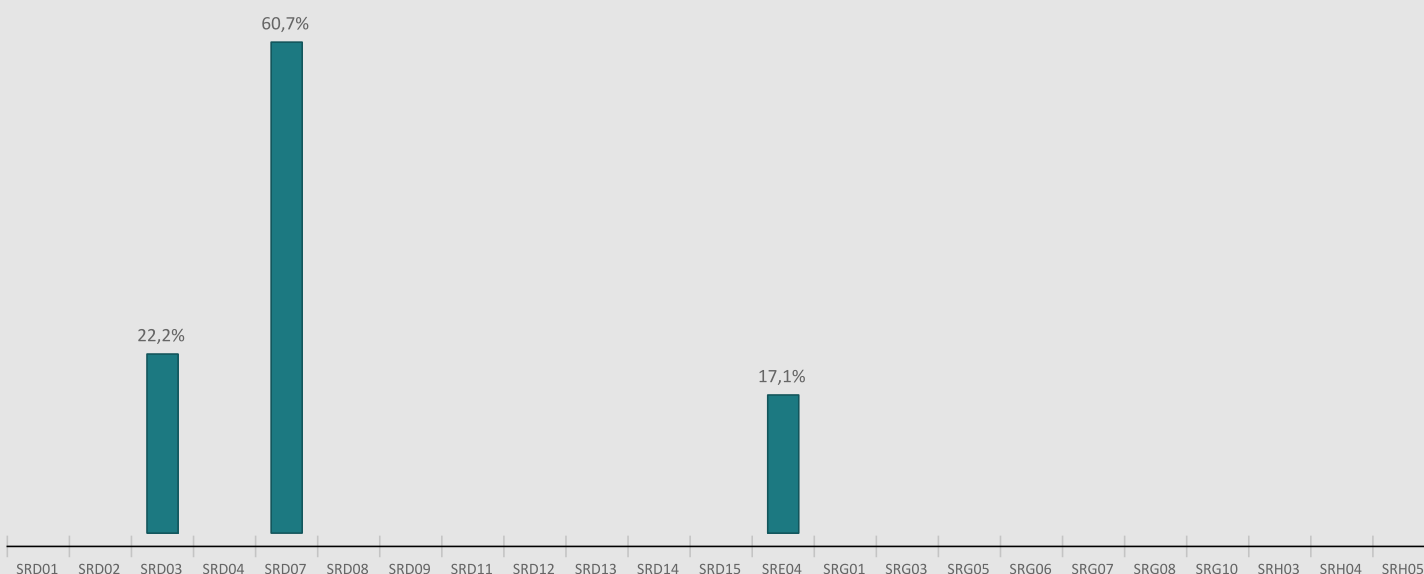

DISTRIBUZIONE DELLE RISORSE - AZIONI SPECIFICHE (%)

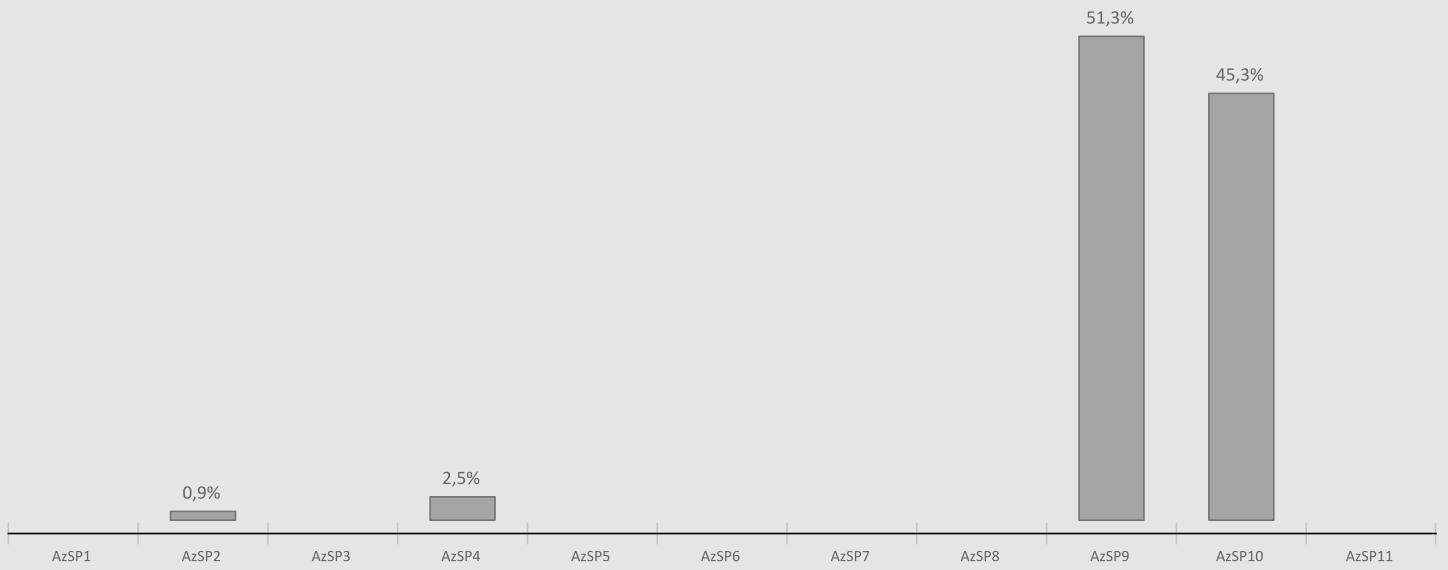

DISTRIBUZIONE DELLE RISORSE PER INDICATORE DI RISULTATO (%)

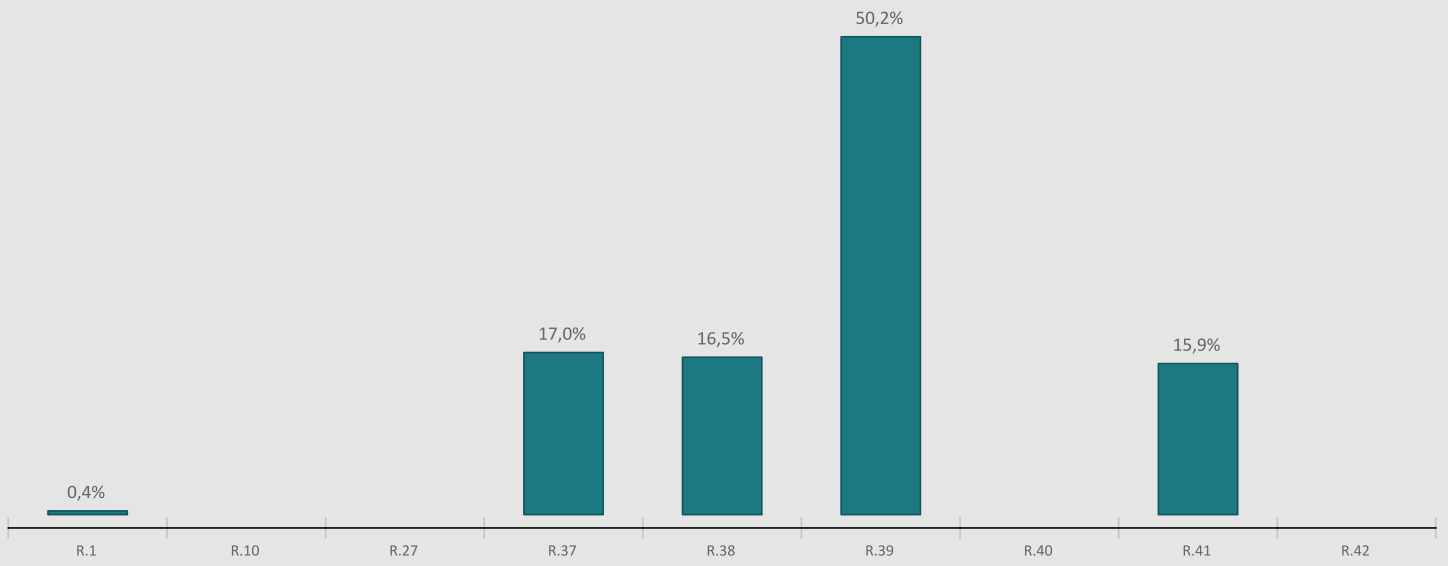

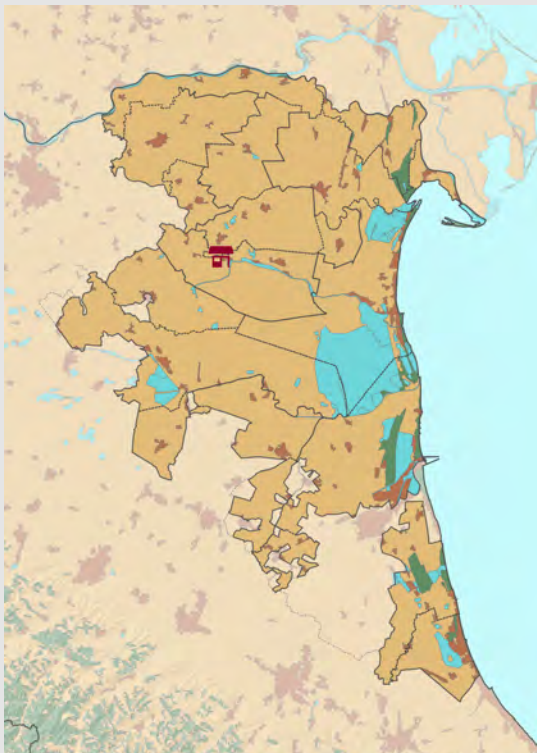

 Indirizzo: Strada Mezzano, 10
 Città: Ostellato (FE)
 Cap: 44020

 Sito: <https://www.deltaduemila.net/>
 Email: info@deltaduemila.net
 Tel: 0039+ 0533-57693/57694
 Contatto: Angela Nazzaruolo



[Clicca qui per le mappe interattive](#)

Comuni coinvolti: (19)

ARGENTA, CODIGORO, COMACCHIO, COPPARO, JOLANDA DI SAVOIA, LAGOSANTO, MESOLA, OSTELLATO, PORTOMAGGIORE, GORO, FISCAGLIA, RIVA DEL PO, TRESIGNANA, ALFONSINE, BAGNACAVALLLO, CERVIA, CONSELICE, RAVENNA, RUSSI

IL GRUPPO DI AZIONE LOCALE

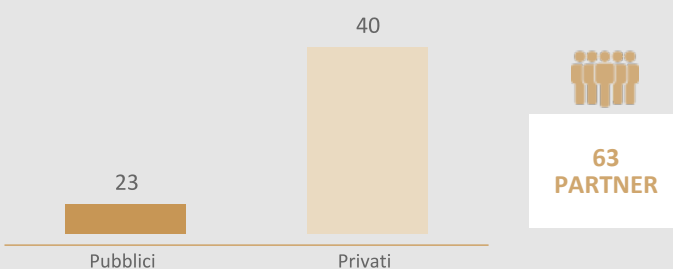
COMPOSIZIONE DEL PARTENARIATO



N. soci per tipologia

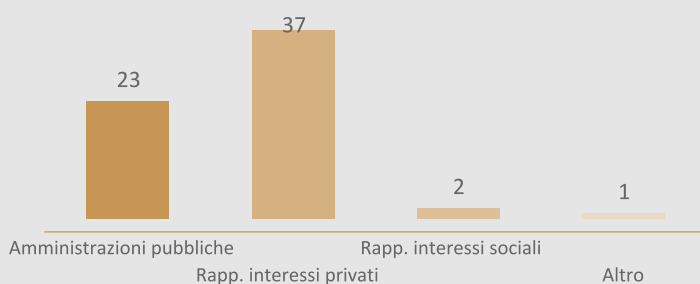

COMPOSIZIONE DEL CDA



N. componenti CDA per tipologia

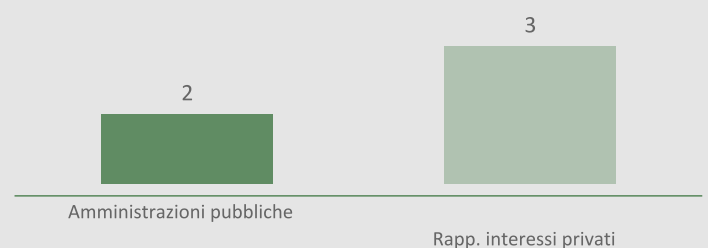

IL TERRITORIO DELL'AREA GAL



2.120,5 km²
Superficie coperta

9,4 %
della superficie regionale



97,0 ab/km²
Densità abitativa

6,9 %
ricade in parchi nazionali o regionali

196,7 ab/km²
densità abitativa regionale



19
Comuni coinvolti

5,8 %
della regione

0,0 %
dei comuni sono "Piccoli comuni" fino a 1000 ab.

0
comuni ricadono in Aree D
(aree rurali con problemi complessivi di sviluppo)

CONSUMO DI SUOLO

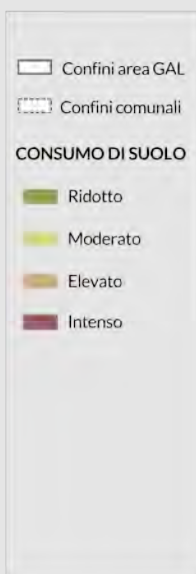
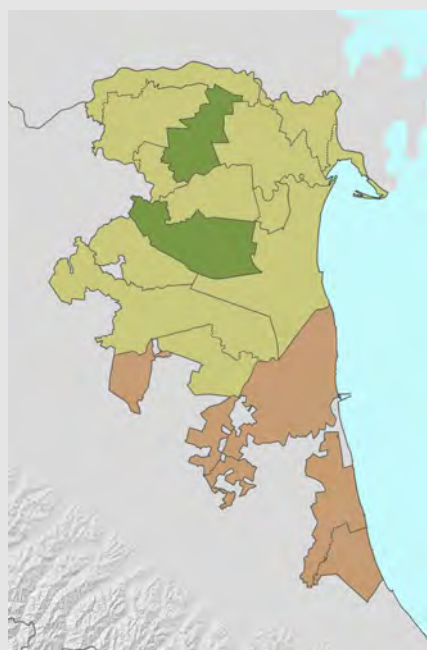

INDICI



205.738
Popolazione interessata

4,6 %
della regione



-5,2
Tasso di spopolamento

1,9
Emilia Romagna
-0,7
Italia



8,0
Tasso di disoccupazione

6,5
Emilia Romagna
9,2
Italia

INDICE DI FRAGILITA'

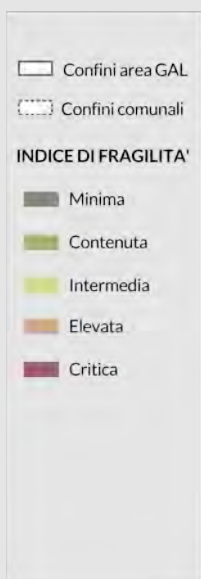
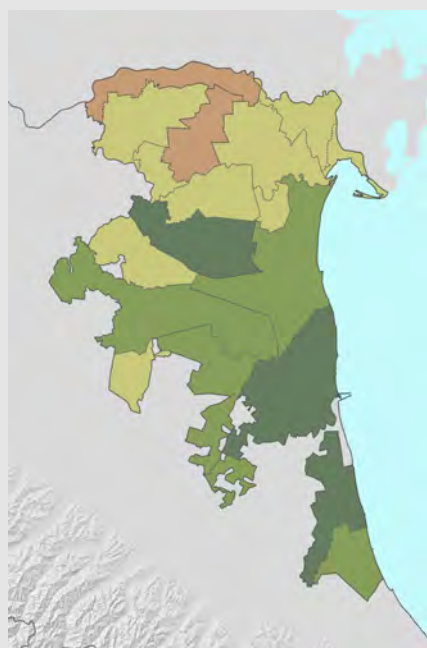

19.223,7
Reddito medio pc

23.686,4
Emilia Romagna
21.776,6
Italia



8.273,4
Indice importanza agricoltura

3.707,6
Emilia Romagna
3.614,4
Italia



18,2
Indice importanza agroalimentare

14,4
Emilia Romagna
7,8
Italia

LA STRATEGIA DI SVILUPPO LOCALE

Il Delta del Po Emilia-Romagna: destinazione smart

AMBITI TEMATICI



Servizi ecosistemici, biodiversità, risorse naturali e paesaggio



Sistemi di offerta socioculturali e turisticoricreativi locali



DISTRIBUZIONE DELLE RISORSE (%)

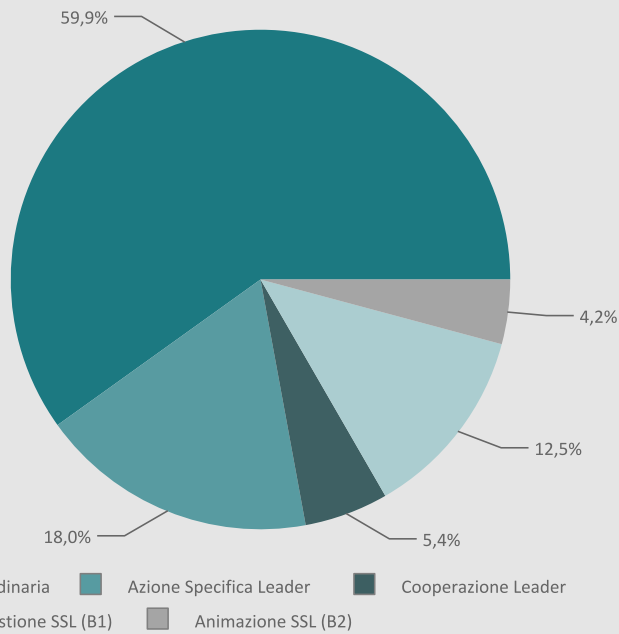

TOTALE RISORSE SSL



10.571.794



DISTRIBUZIONE DELLE RISORSE - AZIONI ORDINARIE (%)

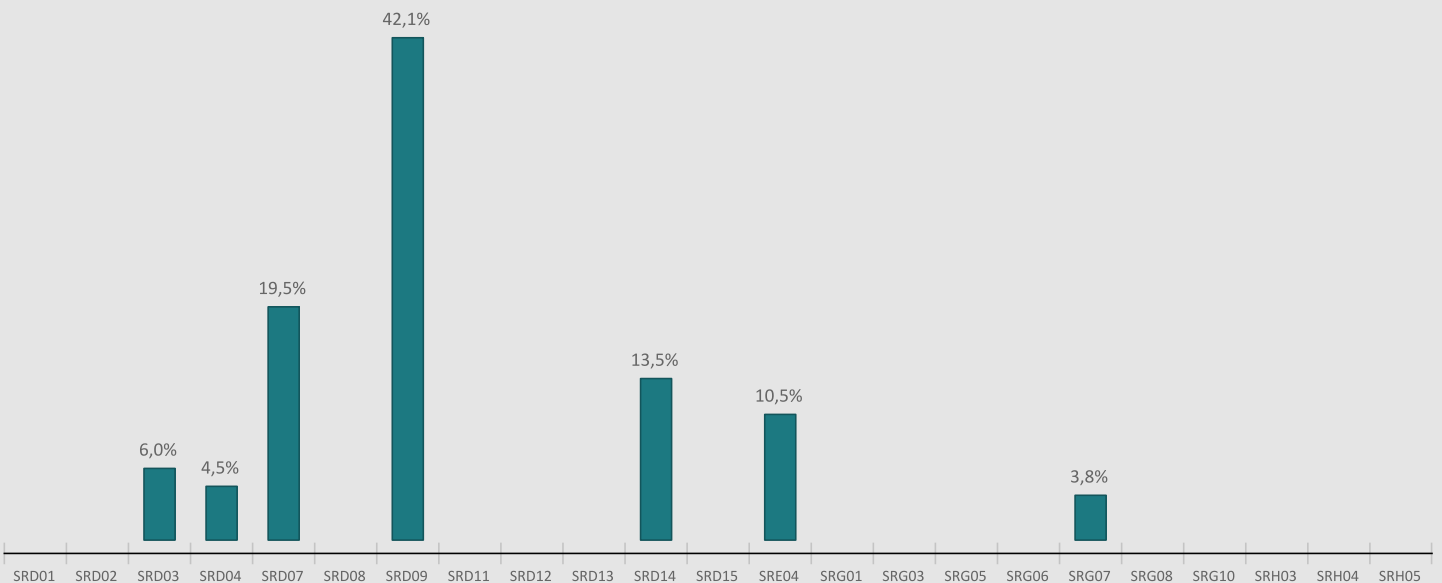

DISTRIBUZIONE DELLE RISORSE - AZIONI SPECIFICHE (%)

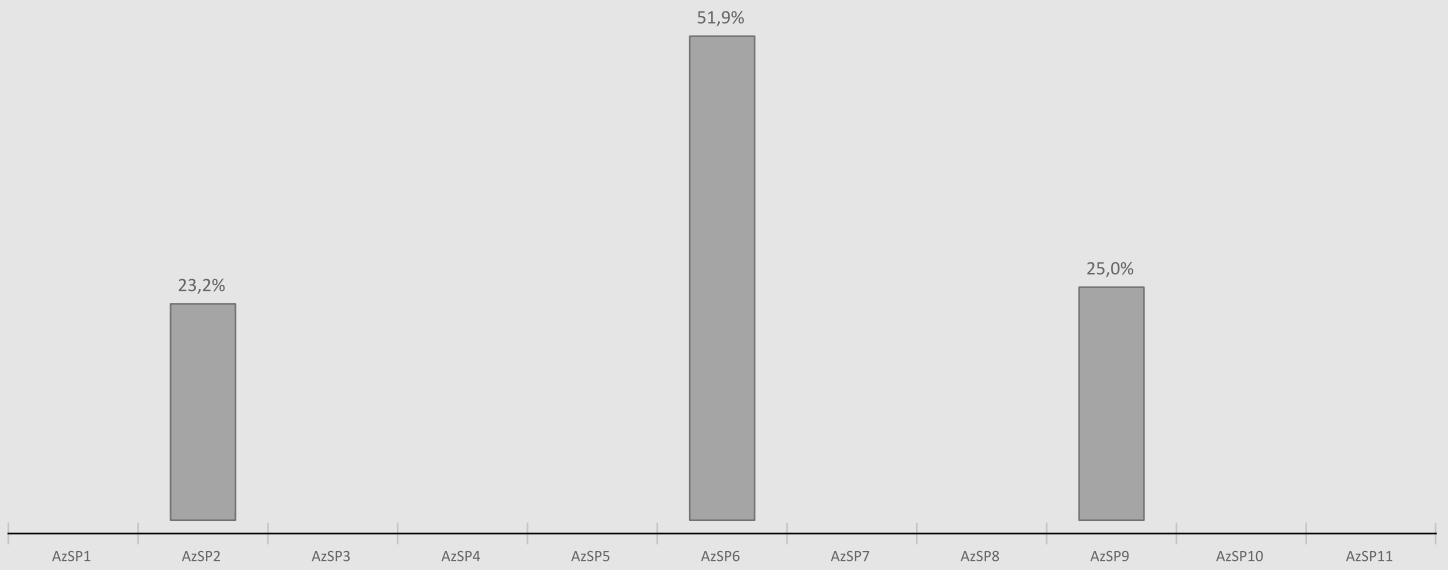

DISTRIBUZIONE DELLE RISORSE PER INDICATORE DI RISULTATO (%)

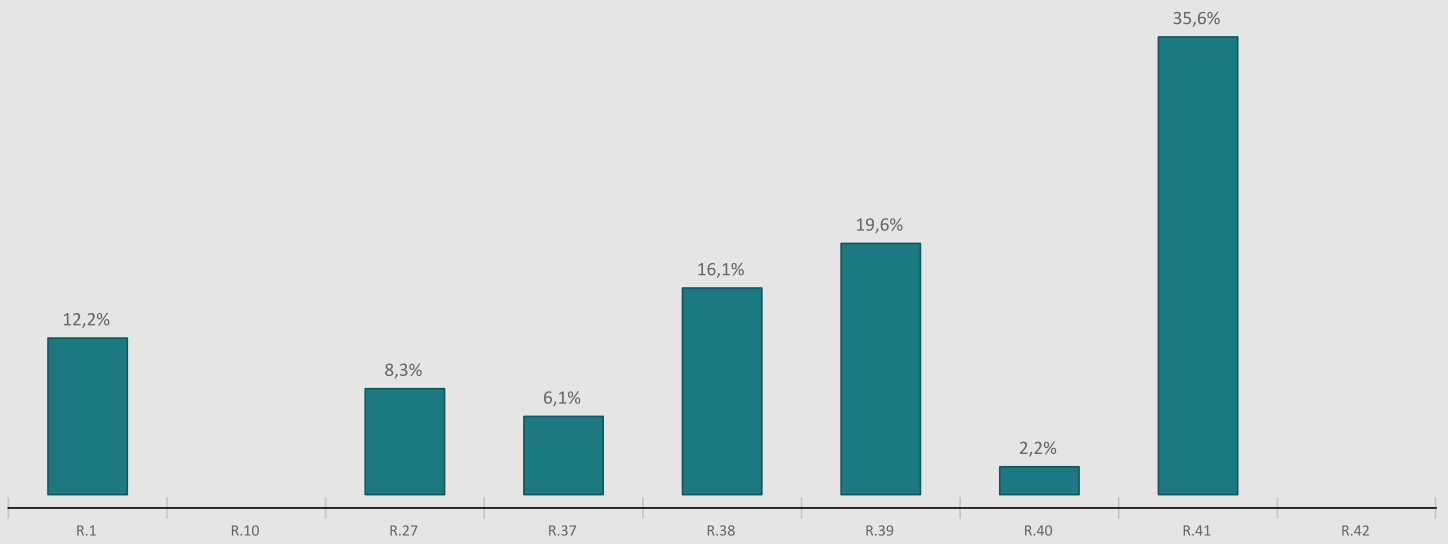

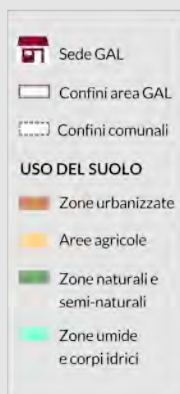
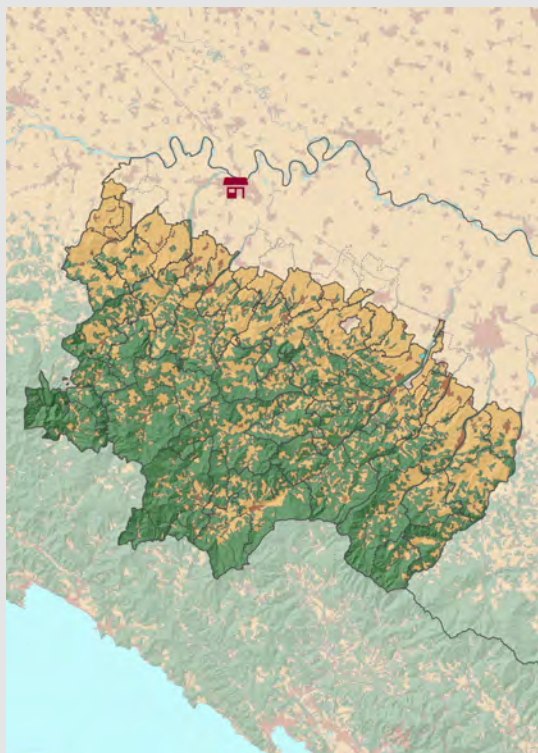

Indirizzo: via G. Garibaldi, 50
Città: Piacenza (PC)
Cap: 29100



Sito: <https://galdeducato.it/>
Email: direzione@galdeducato.it
Tel: 0039+ 0521574197
Contatto: Giovanni Pattoneri



[Clicca qui per le mappe interattive](#)

Comuni coinvolti: (60)

AGAZZANO, ALSENO, BETTOLA, BOBBIO, BORGONOVO VAL TIDONE, CARPANETO PIACENTINO, CASTELL'ARQUATO, CASTEL SAN GIOVANNI, CERIGNALE, COLI, CORTE BRUGNATELLA, FARINI, FERRIERE, GAZZOLA, GROPPARELLO, LUGAGNANO VAL D'ARDA, MORFASSO, OTTONE, PIANELLO VAL TIDONE, PIOZZANO, PONTE DELL'OLIO, RIVERGARO, SAN GIORGIO PIACENTINO, TRAVO, VERNASCA, VIGOLZONE, ZERBA, ZIANO PIACENTINO, ALTA VAL TIDONE, ALBARETO, BARDI, BEDONIA, BERCETO, BORE, BORGO VAL DI TARO, CALESTANO, COLLECCHIO, COMPIANO, CORNIGLIO, FELINO, FIDENZA, FORNOVO DI TARO, LANGHIRANO, LESIGNANO DE' BAGNI, MEDESANO, MONCHIO DELLE CORTI, NEVIANO DEGLI ARDUINI, NOCETO, PALANZANO, PELLEGRINO PARMENSE, SALA BAGANZA, SALSOMAGGIORE TERME, SOLIGNANO, TERENCE, TIZZANO VAL PARMA, TORNOLO, TRAVERSETOLO, VALMOZZOLA, VARANO DE' MELEGARI, VARSÌ

IL GRUPPO DI AZIONE LOCALE

COMPOSIZIONE DEL PARTENARIATO

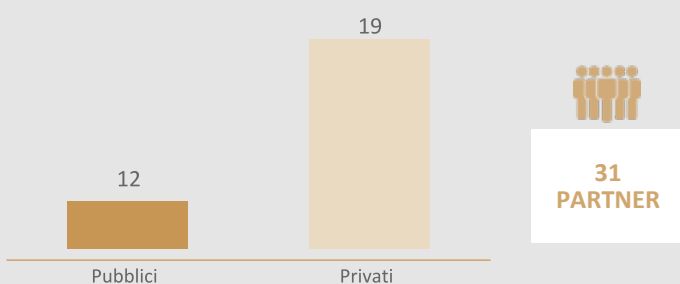

N. soci per tipologia

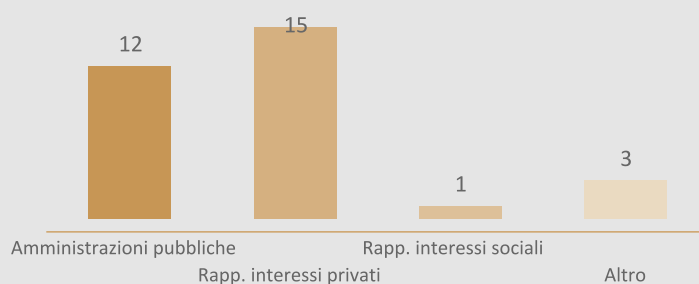

COMPOSIZIONE DEL CDA

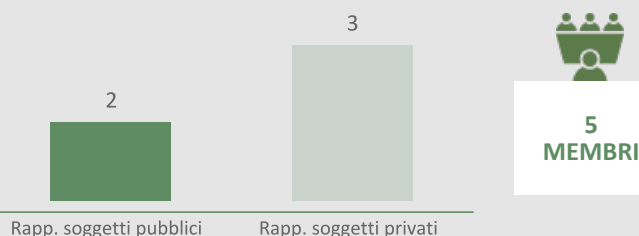

N. componenti CDA per tipologia



IL TERRITORIO DELL'AREA GAL



4.467,1 km²
Superficie coperta

19,9 %
della superficie regionale

2,5 %
ricade in parchi nazionali o regionali



58,9 ab/km²
Densità abitativa

196,7 ab/km²
densità abitativa regionale



60
Comuni coinvolti

18,2 %
della regione

20,0 %
dei comuni sono "Piccoli comuni" fino a 1000 ab.

34
comuni ricadono in Aree D
(aree rurali con problemi complessivi di sviluppo)

CONSUMO DI SUOLO

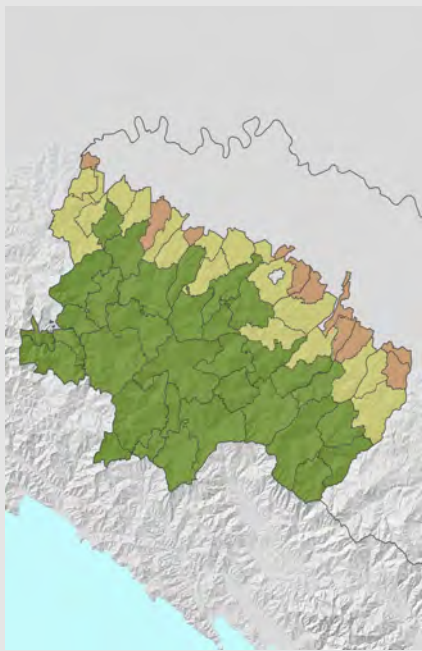

INDICI



263.021
Popolazione interessata

5,9 %
della regione



-0,6
Tasso di spopolamento

1,9
Emilia Romagna
-0,7
Italia



5,3
Tasso di disoccupazione

6,5
Emilia Romagna
9,2
Italia

INDICE DI FRAGILITA'

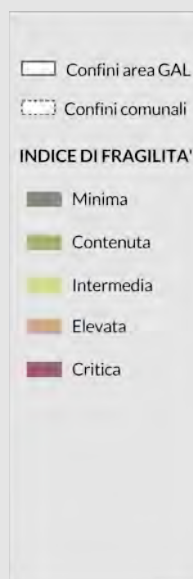
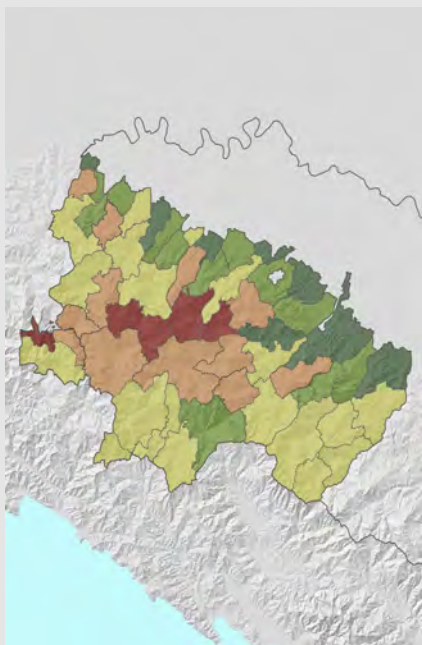

22.949,0
Reddito medio pc

23.686,4
Emilia Romagna
21.776,6
Italia



6.606,6
Indice importanza agricoltura

3.707,6
Emilia Romagna
3.614,4
Italia





34,8
Indice importanza agroalimentare

14,4
Emilia Romagna
7,8
Italia

LA STRATEGIA DI SVILUPPO LOCALE

Strategia per le aree rurali dell'appennino piacentino e parmense

AMBITI TEMATICI

-  Servizi ecosistemici, biodiversità, risorse naturali e paesaggio
-  Sistemi di offerta socioculturali e turisticoricreativi locali



DISTRIBUZIONE DELLE RISORSE (%)

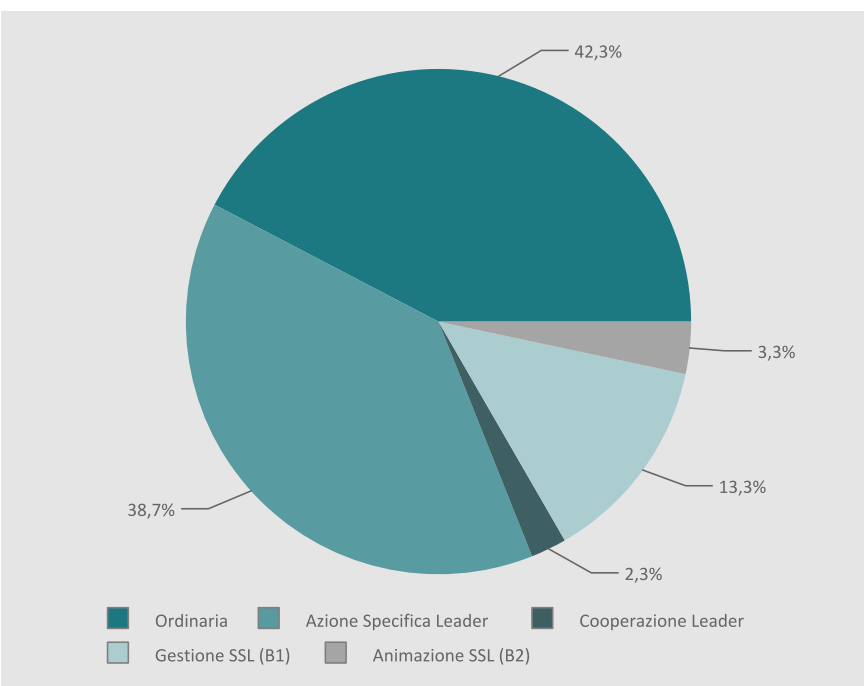

TOTALE RISORSE SSL



DISTRIBUZIONE DELLE RISORSE - AZIONI ORDINARIE (%)

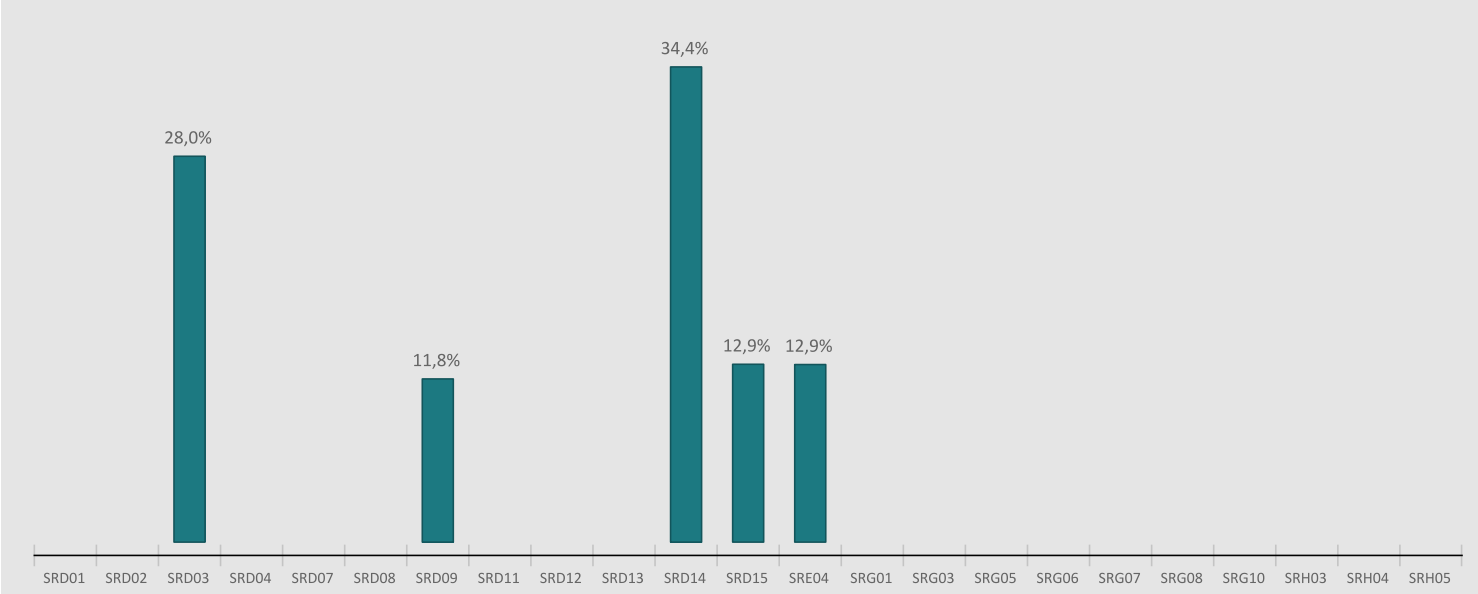

DISTRIBUZIONE DELLE RISORSE - AZIONI SPECIFICHE (%)

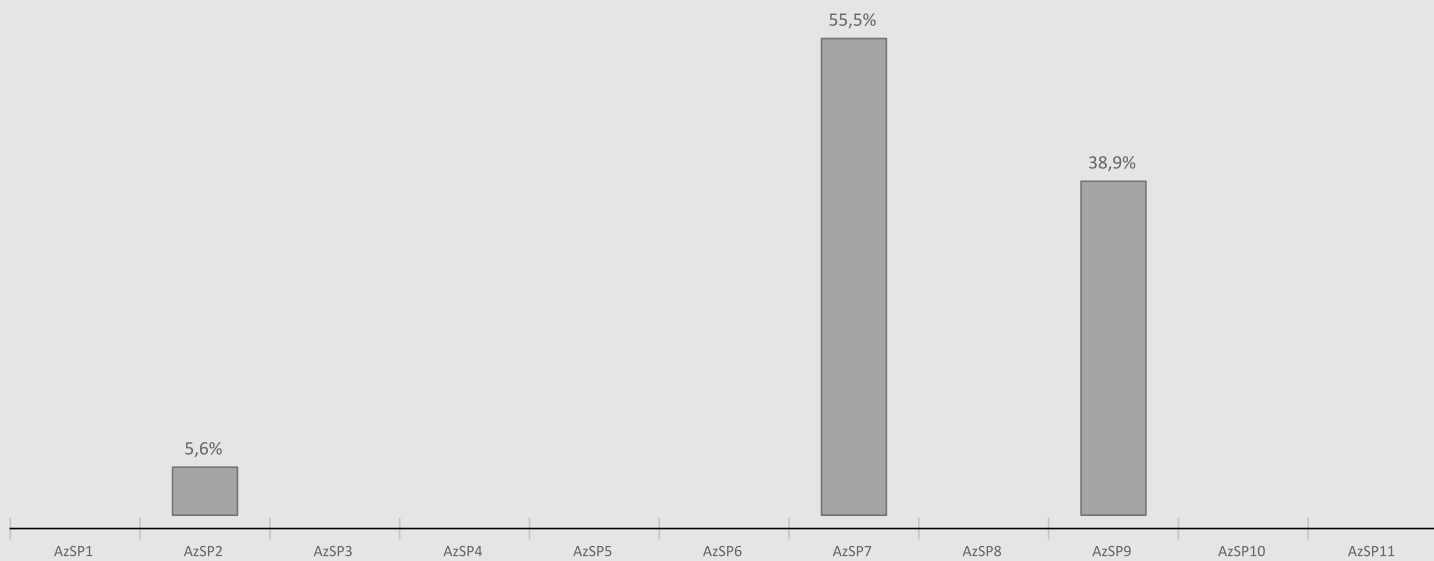

DISTRIBUZIONE DELLE RISORSE PER INDICATORE DI RISULTATO (%)

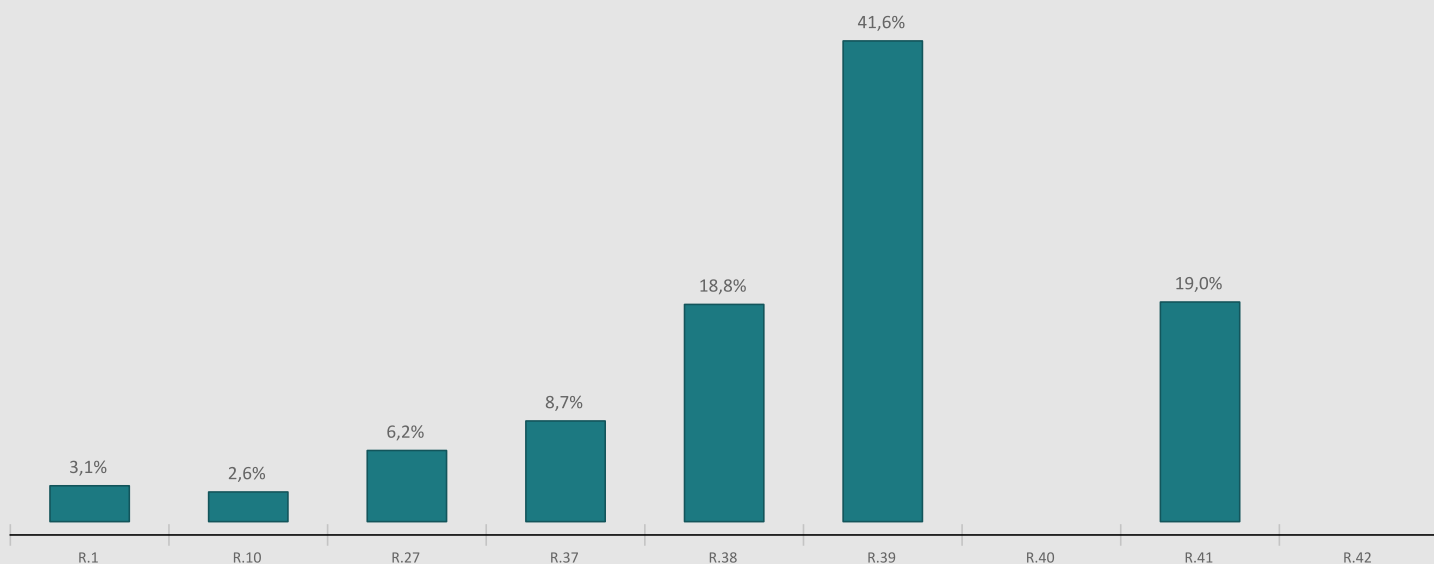

GAL Appennino Bolognese

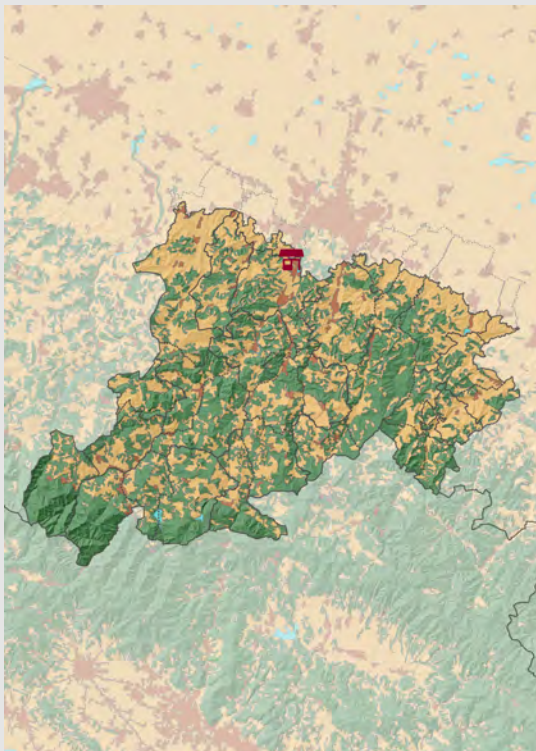

Indirizzo: Via Porrettana, 314
Città: Sasso Marconi (BO)
Cap: 40037



Sito: <https://www.bolognappennino.it/>
Email: stefano.sozzi@bolognappennino.it
Tel: 0039+ 0514599907
Contatto: Stefano Sozzi



[Clicca qui per le mappe interattive](#)

Comuni coinvolti: (29)

BORGO TOSSIGNANO, CAMUGNANO, CASALECCHIO DI RENO, CASALFUMANESE, CASTEL D'AIANO, CASTEL DEL RIO, CASTEL DI CASIO, CASTEL SAN PIETRO TERME, CASTIGLIONE DEI PEPOLI, DOZZA, FONTANELICE, GAGGIO MONTANO, GRIZZANA MORANDI, LIZZANO IN BELVEDERE, LOIANO, MARZABOTTO, MONGHIDORO, MONTERENZIO, MONTE SAN PIETRO, MONZUNO, OZZANO DELL'EMILIA, PIANORO, SAN BENEDETTO VAL DI SAMBRO, SAN LAZZARO DI SAVENA, SASSO MARCONI, VERGATO, ZOLA PREDOSA, VALSAMOGGIA, ALTO RENO TERME

IL GRUPPO DI AZIONE LOCALE

COMPOSIZIONE DEL PARTENARIATO

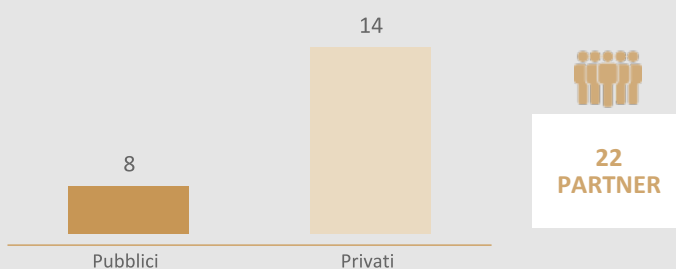

N. soci per tipologia

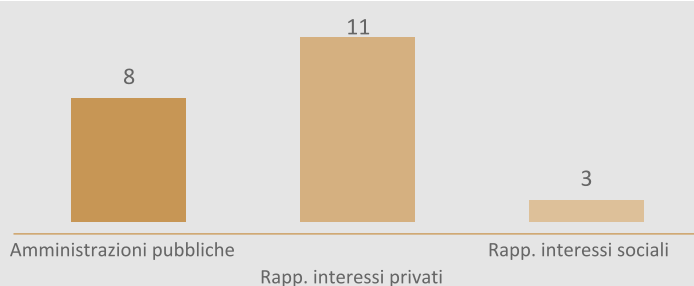

COMPOSIZIONE DEL CDA

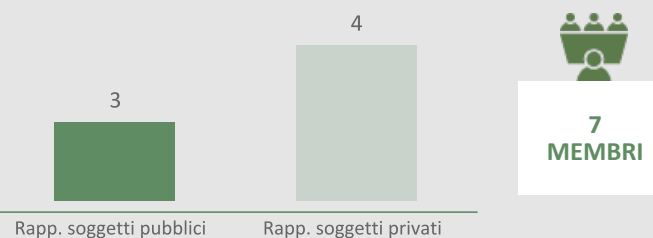

N. componenti CDA per tipologia

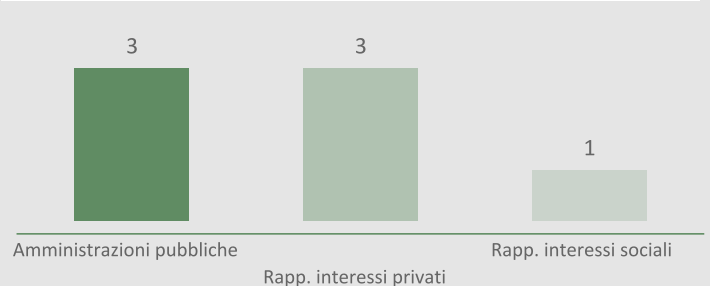

IL TERRITORIO DELL'AREA GAL



2.016,2 km²
Superficie coperta

9,0 %
della superficie regionale

6,7 %
ricade in parchi nazionali o regionali



140,1 ab/km²
Densità abitativa

196,7 ab/km²
densità abitativa regionale



29
Comuni coinvolti

8,8 %
della regione

0,0 %
dei comuni sono "Piccoli comuni" fino a 1000 ab.

19
comuni ricadono in Aree D
(aree rurali con problemi complessivi di sviluppo)

CONSUMO DI SUOLO

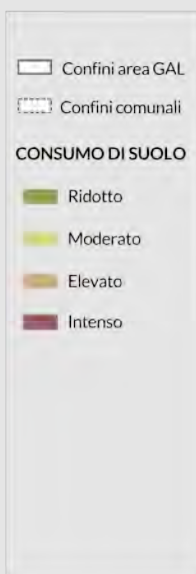
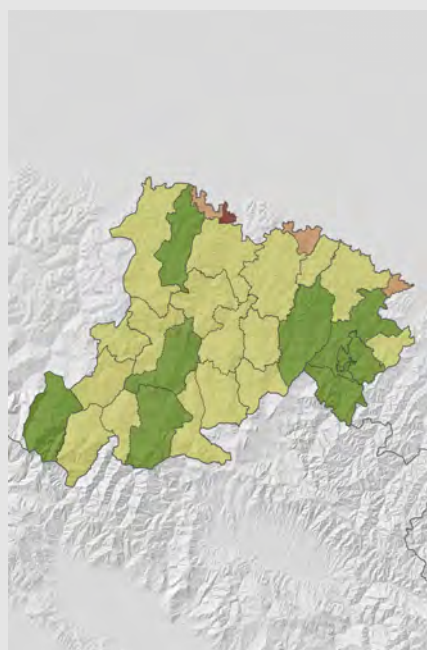

INDICI



282.374
Popolazione interessata

6,4 %
della regione



2,2
Tasso di spopolamento

1,9
Emilia Romagna
-0,7
Italia



5,7
Tasso di disoccupazione

6,5
Emilia Romagna
9,2
Italia

INDICE DI FRAGILITA'

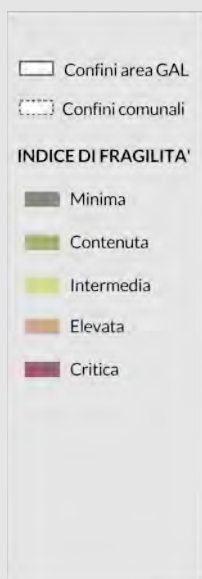
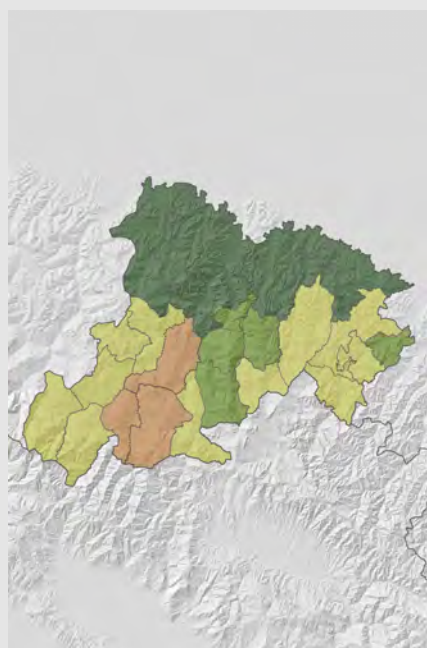

24.949,8
Reddito medio pc

23.686,4
Emilia Romagna
21.776,6
Italia



3.057,9
Indice importanza agricoltura

3.707,6
Emilia Romagna
3.614,4
Italia



16,6
Indice importanza agroalimentare

14,4
Emilia Romagna
7,8
Italia

LA STRATEGIA DI SVILUPPO LOCALE

Appennino Sistema Bolognese

AMBITI TEMATICI



Servizi ecosistemici, biodiversità, risorse naturali e paesaggio



Sistemi di offerta socioculturali e turisticoricreativi locali



DISTRIBUZIONE DELLE RISORSE (%)

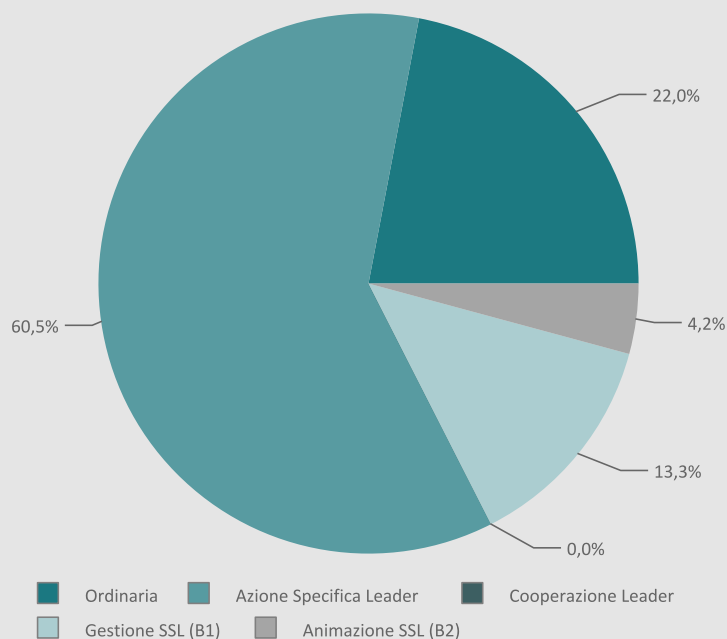

TOTALE RISORSE SSL



12.649.279



DISTRIBUZIONE DELLE RISORSE - AZIONI ORDINARIE (%)

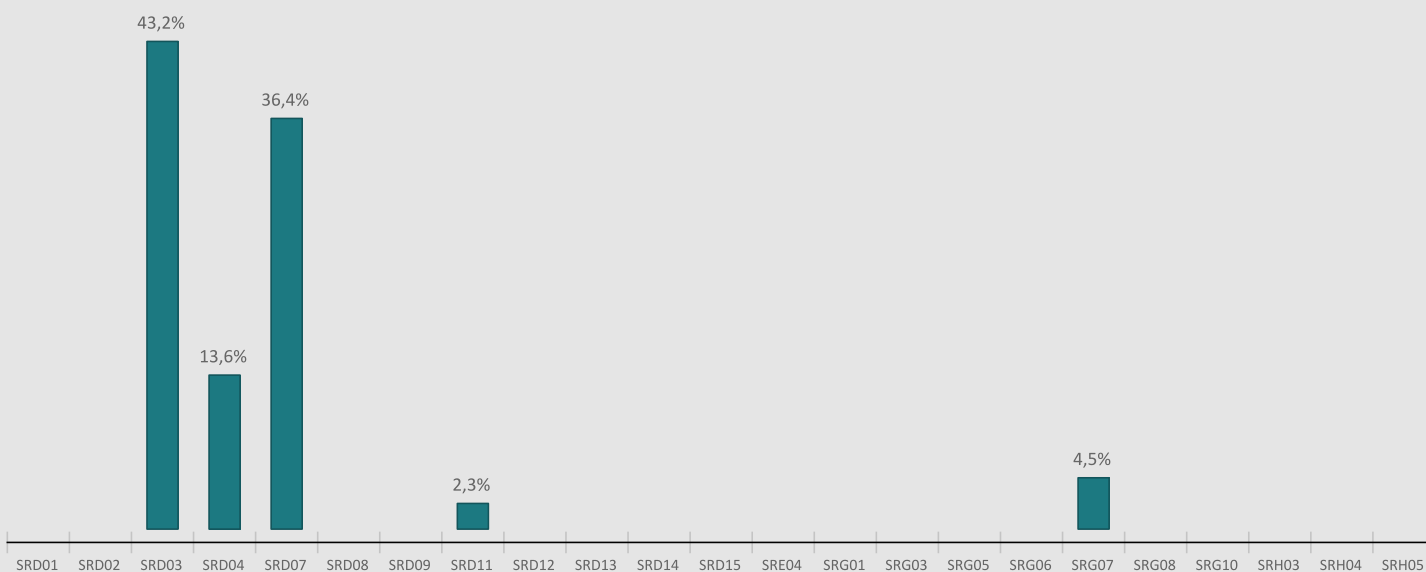

DISTRIBUZIONE DELLE RISORSE - AZIONI SPECIFICHE (%)

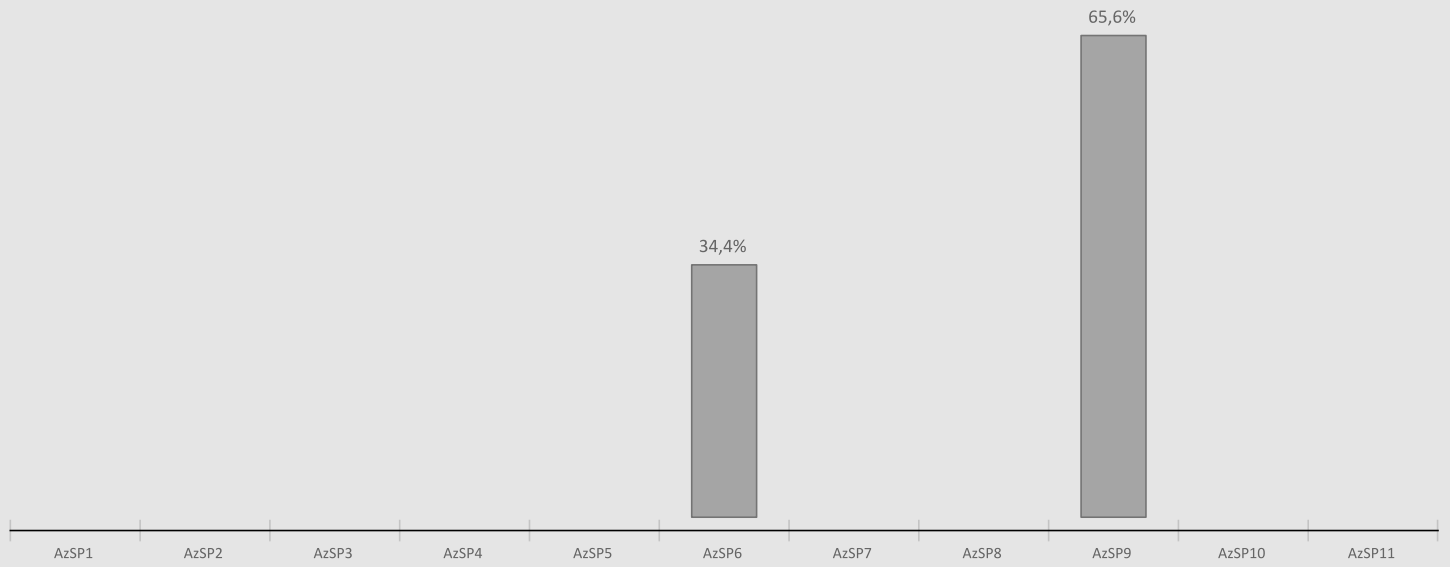

DISTRIBUZIONE DELLE RISORSE PER INDICATORE DI RISULTATO (%)

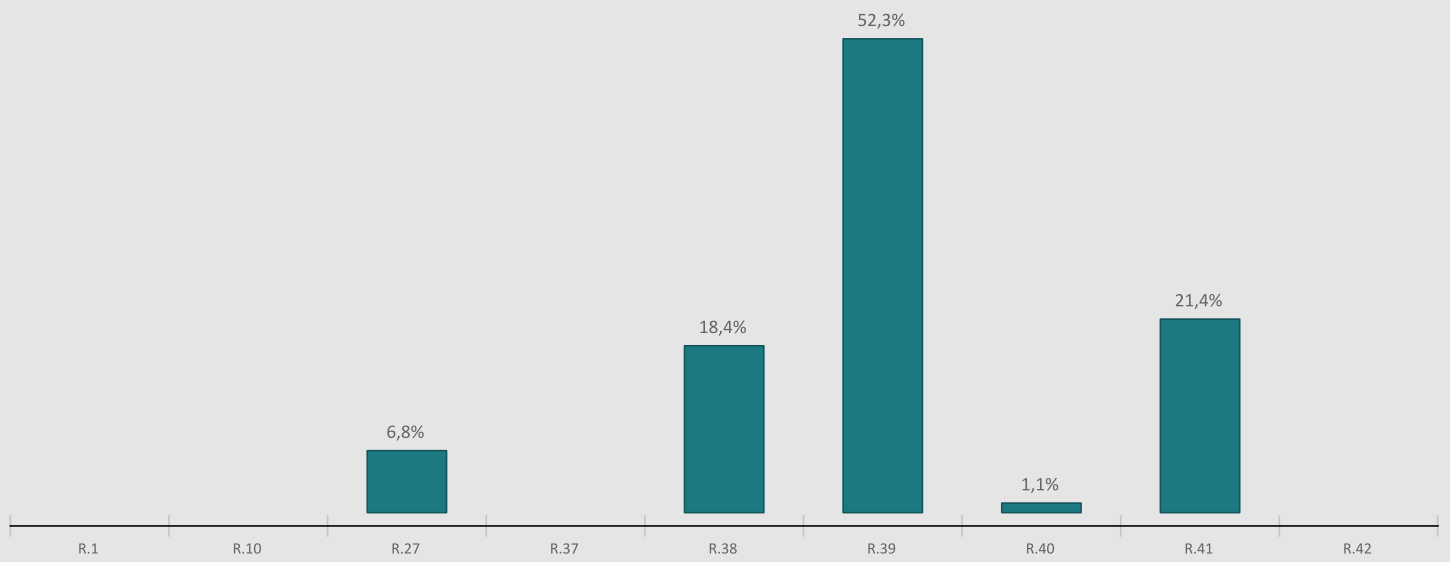

GAL Valli Marecchia e Conca

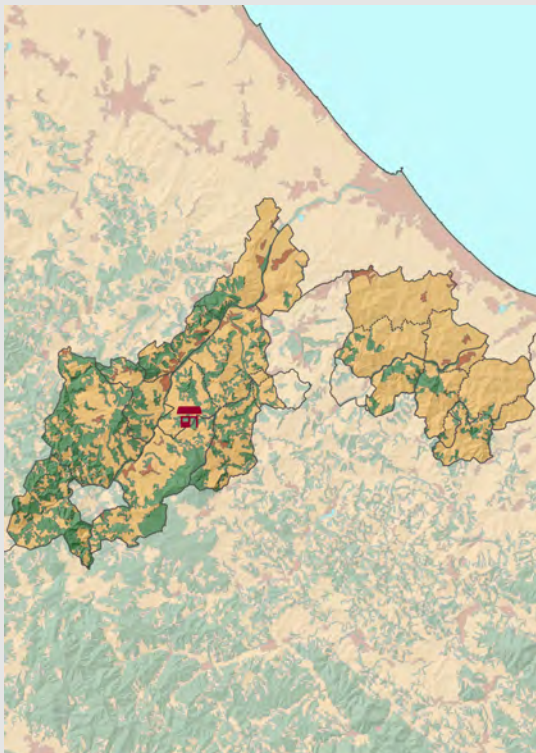

Indirizzo: Via G. Mazzini, 54
Città: Novafeltria (RN)
Cap: 47863



Sito: <https://www.vallimarecchiaeconca.it/>
Email: direzione.gal@vallimarecchiaeconca.it
Tel: 0039+ 05411788204
Contatto: Cinzia Dori



[Clicca qui per le mappe interattive](#)

Comuni coinvolti: (20)

MONTECOPIOLO, SASSOFELTRIO, CORIANO, GEMMANO, MONDAINO, MONTEFIORE CONCA, MONTEGRIDOLFO, MORCIANO DI ROMAGNA, SALUDECIO, SAN CLEMENTE, VERUCCHIO, CASTELDELICI, MAIOLO, NOVAFELTRIA, PENNABILLI, SAN LEO, SANT'AGATA FELTRIA, TALAMELLO, POGGIO TORRIANA, MONTESCUDO-MONTE COLOMBO

IL GRUPPO DI AZIONE LOCALE

COMPOSIZIONE DEL PARTENARIATO

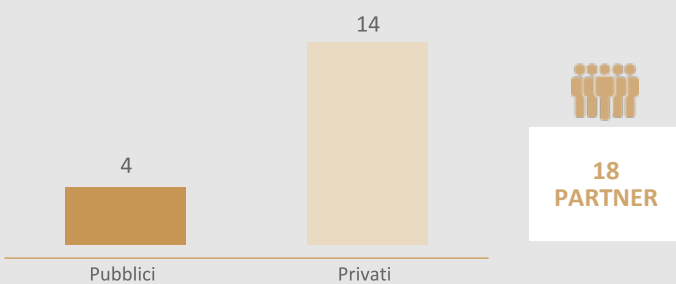

N. soci per tipologia

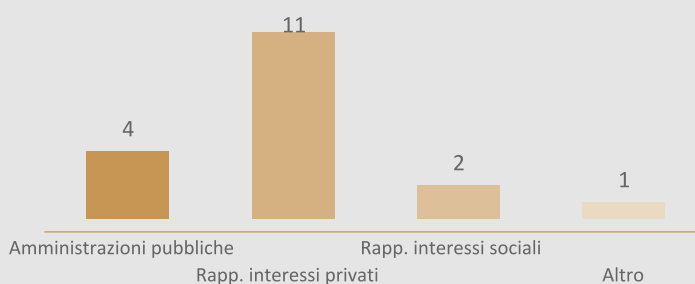

COMPOSIZIONE DEL CDA



N. componenti CDA per tipologia

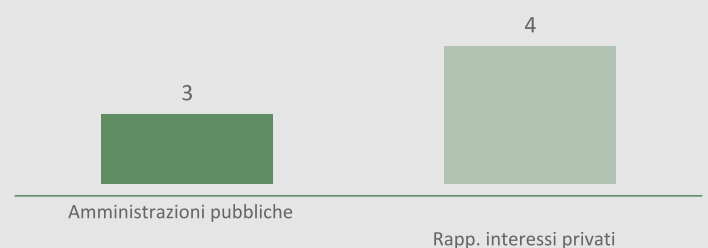

IL TERRITORIO DELL'AREA GAL



654,8 km²
Superficie coperta

2,9 %
della superficie regionale



111,5 ab/km²
Densità abitativa

4,0 %
ricade in parchi nazionali o regionali

196,7 ab/km²
densità abitativa regionale



20
Comuni coinvolti

6,1 %
della regione

15,0 %
dei comuni sono "Piccoli comuni" fino a 1000 ab.

8
comuni ricadono in Aree D
(aree rurali con problemi complessivi di sviluppo)

CONSUMO DI SUOLO

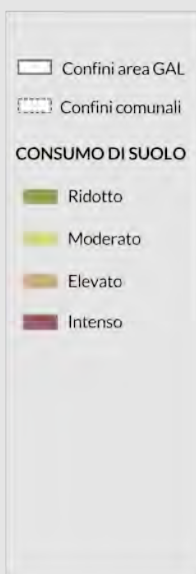
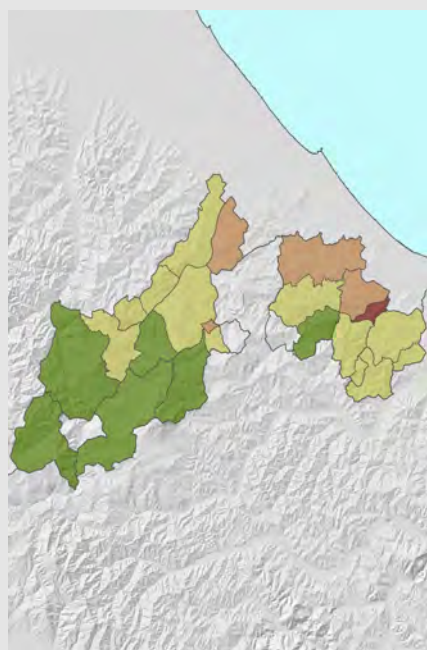

INDICI



72.985
Popolazione interessata

1,6 %
della regione



-0,1
Tasso di spopolamento

1,9
Emilia Romagna
-0,7
Italia



8,1
Tasso di disoccupazione

6,5
Emilia Romagna
9,2
Italia

INDICE DI FRAGILITA'

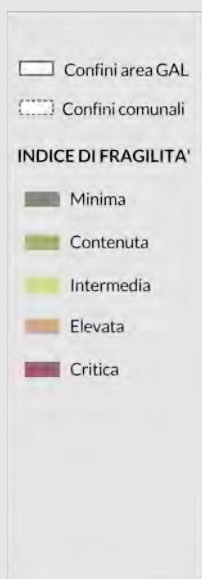
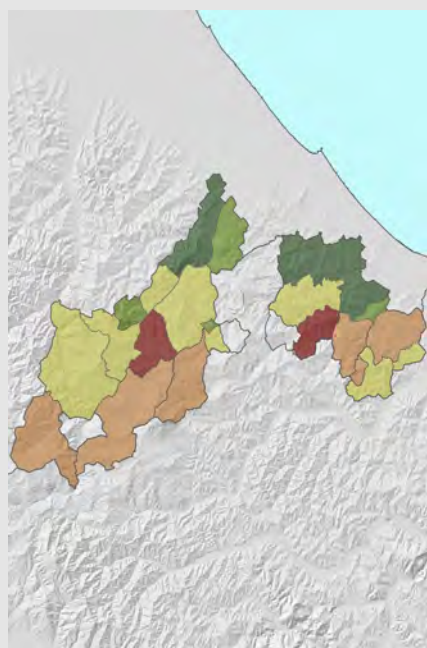

18.302,1
Reddito medio pc

23.686,4
Emilia Romagna
21.776,6
Italia



5.338,8
Indice importanza agricoltura

3.707,6
Emilia Romagna
3.614,4
Italia



12,1
Indice importanza agroalimentare

14,4
Emilia Romagna
7,8
Italia

LA STRATEGIA DI SVILUPPO LOCALE

Valli Marecchia e Conca: paesaggio di comunità

AMBITI TEMATICI



Servizi ecosistemici, biodiversità, risorse naturali e paesaggio



Sistemi di offerta socioculturali e turisticoricreativi locali



DISTRIBUZIONE DELLE RISORSE (%)

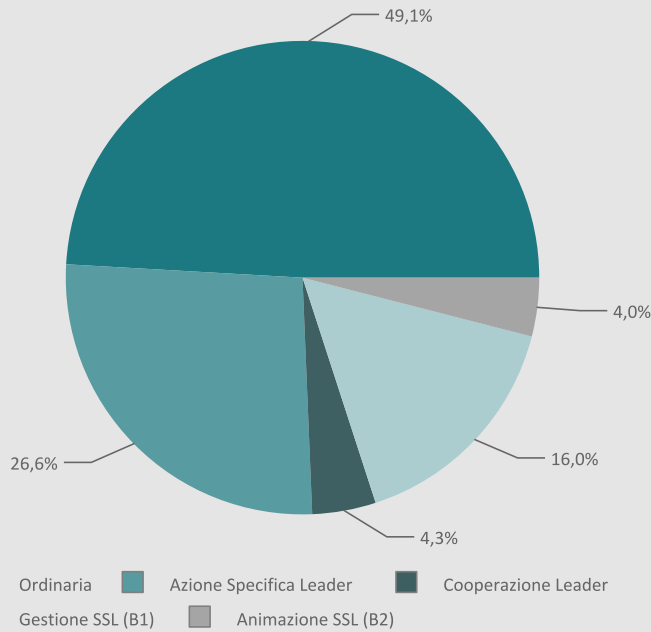

TOTALE RISORSE SSL



7.507.555



DISTRIBUZIONE DELLE RISORSE - AZIONI ORDINARIE (%)

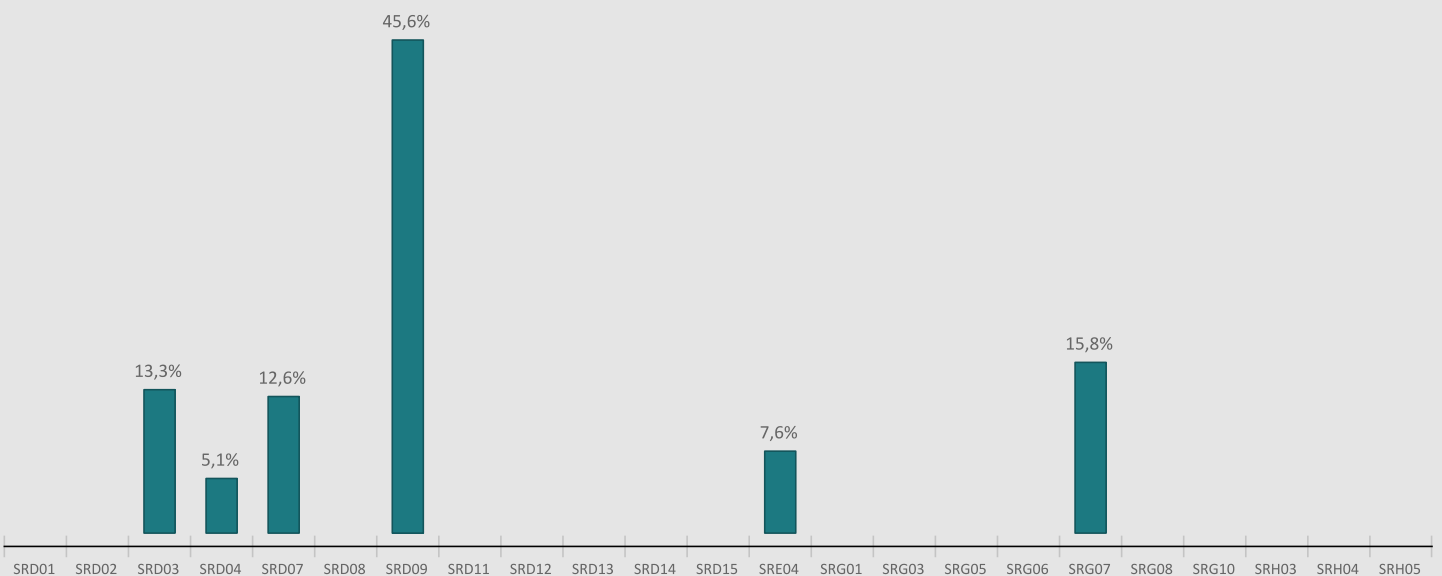

DISTRIBUZIONE DELLE RISORSE - AZIONI SPECIFICHE (%)

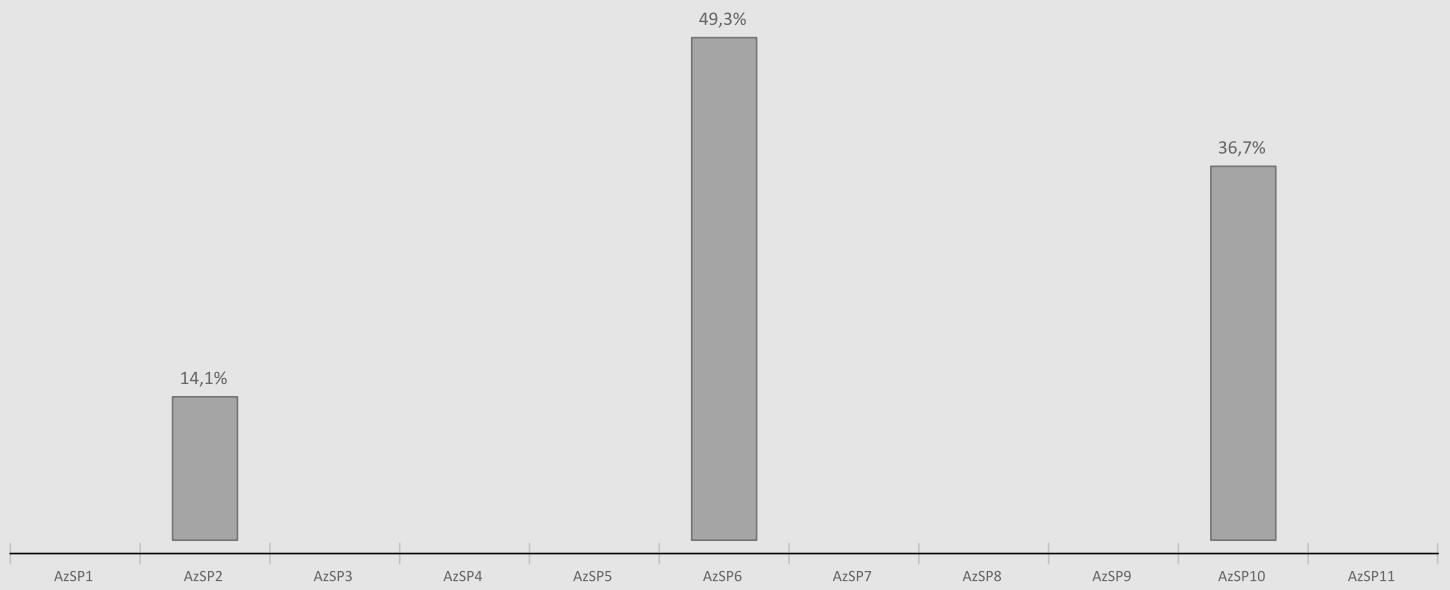

DISTRIBUZIONE DELLE RISORSE PER INDICATORE DI RISULTATO (%)

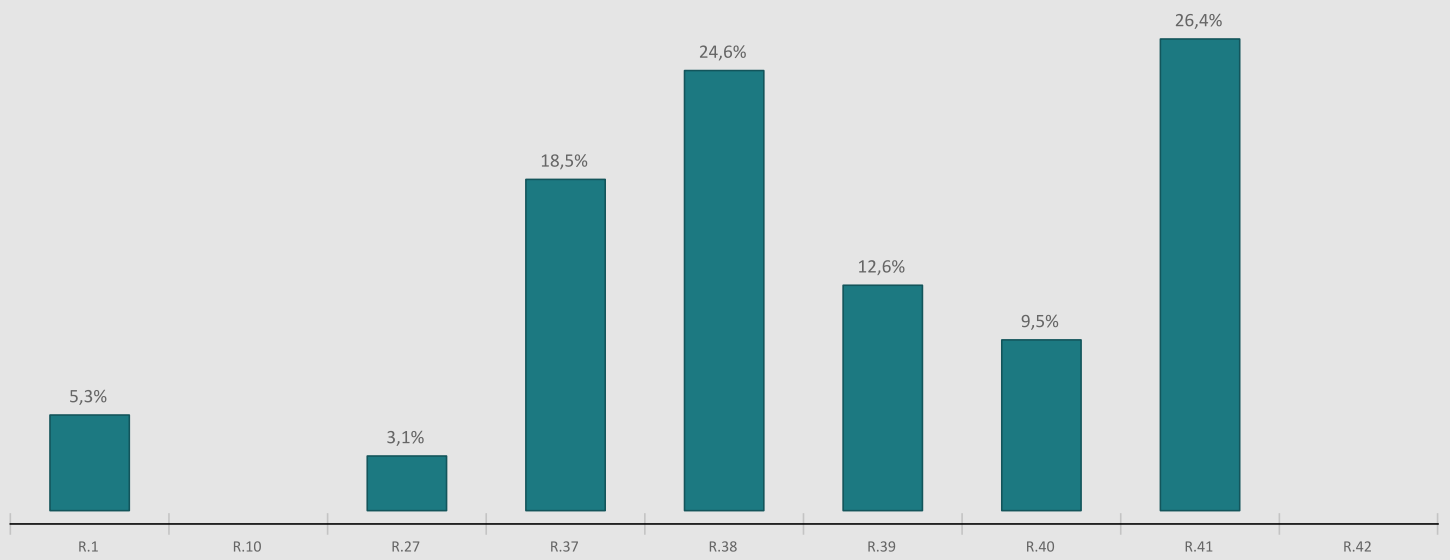

Descrizione e modalità di calcolo degli indicatori territoriali e economici (Esclusi dal calcolo i capoluoghi di Provincia parzialmente coinvolti)

Superficie coperta	Superficie territoriale delle aree GAL in chilometri quadrati - Elaborazioni su dati ISTAT 2021
Densità abitativa	Numero di abitanti per chilometro quadrato - Elaborazioni su dati ISTAT 2021.
Popolazione interessata	Popolazione interessata - Elaborazioni su dati ISTAT 2021
Superficie protetta	Percentuale di superficie protetta - Elaborazioni su dati Ministero dell'Ambiente, 6° Elenco Nazionale Aree Protette
Tasso di spopolamento	Variatione percentuale della popolazione 2021 - 2011 - Elaborazioni su dati ISTAT 2021, 2011
Tasso di disoccupazione	Persone in cerca di occupazione su totale forza lavoro * 100 - Elaborazioni su dati ISTAT 2021
Reddito medio pc	Reddito complessivo su numero contribuenti - Elaborazioni su dati ISTAT 2021
Indice importanza agricoltura	Giornate di lavoro in agricoltura per 1000 abitanti - Elaborazioni su dati ISTAT 7° censimento generale dell' agricoltura2020
Indice importanza Agroalimentare	Addetti all' Industria Agroalimentare per 1000 abitanti - Elaborazioni su dati ISTAT 2021
Consumo di suolo	Percentuale di suolo consumato su superficie territoriale - Elaborazioni su dati ISPRA 2021
Indice di fragilità	Elaborazioni su dato ISTAT indice di fragilità: https://www.istat.it/wp-content/uploads/2024/07/IFC_Nota-metodologica.pdf
Uso del suolo	Elaborazioni su dati ISPRA, carta dell'uso del suolo 2018

GLOSSARIO

SSL	Strategie di Sviluppo Locale
Azioni ordinarie	Corrispondente agli obiettivi e alle condizioni di ammissibilità degli interventi del PSP, così come declinati dalle AdG regionali/provinciali nello stesso PSP ed eventualmente nei CSR, fermo restando che i criteri di selezione dei beneficiari locali sono definiti dai GAL (Art. 33 del Regolamento (UE) 2021/1060).
Azioni specifiche	Caratterizzata da elementi diversi da quanto specificato per le azioni ordinarie Leader, ovvero interventi/azioni non previsti dal PSP, così come declinati dalle AdG regionali/provinciali nello stesso PSP ed eventualmente nei CSR.

INTERVENTI - AZIONI ORDINARIE

SRD01	investimenti produttivi agricoli per la competitività delle aziende agricole
SRD02	investimenti produttivi agricoli per ambiente, clima e benessere animale
SRD03	Investimenti nelle aziende agricole per la diversificazione in attività non agricole
SRD04	investimenti non produttivi agricoli con finalità ambientale
SRD07	investimenti in infrastrutture per l'agricoltura e per lo sviluppo socio-economico delle aree rurali
SRD08	investimenti in infrastrutture con finalità ambientali
SRD09	investimenti non produttivi nelle aree rurali
SRD11	investimenti non produttivi forestali
SRD12	investimenti per la prevenzione ed il ripristino danni foreste
SRD13	investimenti per la trasformazione e commercializzazione dei prodotti agricoli
SRD14	investimenti produttivi non agricoli in aree rurali
SRD15	investimenti produttivi forestali
SRE04	start up non agricole
SRG01	sostegno gruppi operativi PEI AGRI
SRG03	partecipazione a regimi di qualità
SRG05	supporto preparatorio LEADER- sostegno alla preparazione delle strategie di sviluppo rurale
SRG06	LEADER - attuazione strategie di sviluppo locale
SRG07	cooperazione per lo sviluppo rurale, locale e smart villages
SRG08	sostegno ad azioni pilota e di collaudo dell'innovazione
SRG10	promozione dei prodotti di qualità
SRH03	formazione degli imprenditori agricoli, degli addetti alle imprese operanti nei settori agricoltura, zootecnia, industrie alimentari, e degli altri soggetti privati e pubblici funzionali allo sviluppo delle aree rurali
SRH04	azioni di informazione
SRH05	azioni dimostrative per il settore agricolo, forestale ed i territori rurali

AZIONI SPECIFICHE

AzSP1	Azioni specifiche - Generiche (azioni che non sono di cooperazione leader, di accompagnamento, Progetti di Comunità)
AzSP2	Azioni specifiche - Cooperazione Leader
AzSP3	Azioni specifiche - Cooperazione transnazionale Leader
AzSP4	Azioni specifiche - Accompagnamento
AzSP5	Azioni specifiche - Progetti di Comunità e/o Integrati
AzSP6	Azioni specifiche - Ambiente
AzSP7	Azioni specifiche - Distretti, filiere agricole e agroalimentari
AzSP8	Azioni specifiche - Servizi
AzSP9	Azioni specifiche - Turismo
AzSP10	Azioni specifiche - Sistemi produttivi locali artigianali e manifatturieri
AzSP11	Azioni specifiche - Bioeconomiche

INDICATORI DI RISULTATO

R.1	Numero di persone che beneficiano di un sostegno per la consulenza, la formazione, lo scambio di conoscenze o la partecipazione a gruppi operativi del PEI per migliorare le prestazioni economiche, sociali, ambientali, climatiche e di efficienza delle risorse sostenibili.
R.10	Numero di aziende agricole che partecipano a gruppi di produttori, organizzazioni di produttori, mercati locali, filiera corta e sistemi di qualità sostenuti dalla PAC
R.27	Numero di operazioni che contribuiscono alla sostenibilità ambientale e agli obiettivi di mitigazione e adattamento al clima nelle zone rurali
R.37	Nuovi posti di lavoro supportati con i progetti della PAC
R.38	Numero di popolazione rurale coperta da strategie di sviluppo locale
R.39	Numero di imprese rurali, comprese quelle della bioeconomia, sviluppate con il sostegno della PAC
R.40	Numero di strategie di villaggi intelligenti finanziate
R.41	Numero della popolazione rurale che beneficia di un migliore accesso ai servizi e alle infrastrutture grazie al sostegno della PAC
R.42	Numero di persone coperte da progetti di inclusione sociale sovvenzionati

AMBITI TEMATICI

ND	Non Disponibile
01	Servizi ecosistemici, biodiversità, risorse naturali e paesaggio
02	Sistemi locali del cibo, distretti, filiere agricole e agroalimentari
03	Servizi, beni, spazi collettivi e inclusivi
04	Comunità energetiche, bioeconomiche e ad economia circolare
05	Sistemi di offerta socioculturali e turistico-ricreativi locali
06	Sistemi produttivi locali artigianali e manifatturieri
07	Altre tematiche dai GAL
08	Diversificazione, integrazione e innovazione dell'economia locale
09	Valorizzazione del patrimonio naturale, paesaggistico, storico-culturale e delle risorse ambientali

RETE NAZIONALE DELLA PAC

Ministero dell'agricoltura, della sovranità alimentare e delle foreste

reterurale@politicheagricole.it

<http://www.reterurale.it>

@reterurale

<http://www.facebook.com/reterurale>

RETE LEADER

reteleader@crea.gov.it

<http://www.reterurale.it/leader20232027>

<https://www.facebook.com/reteleader>



Progetto realizzato con il contributo del FEASR (Fondo Europeo Agricolo per lo Sviluppo Rurale)
nell'ambito delle attività previste dal Programma Rete Nazionale della PAC 2025-2029
Progetto CREA - Progetto CR 05.01 - Rete LEADER - Annualità 2025-27