

RETERURALE NAZIONALE 20142020

I RISULTATI CHE CONTANO

La valutazione del LEADER nel Piano di Valutazione del PSP



Roma, 23 Luglio 2024

Valentina Carta, Martina Bolli



Di cosa parleremo..

- *Che cos'è l'EvaluationWORKS!*
- *La valutazione del LEADER nel PdV nazionale*
- *Alcune indicazioni a livello UE per la valutazione del VA LEADER*



EvaluationWORKS!

Evento annuale di sviluppo delle capacità in tema di valutazione, organizzato congiuntamente con l'Helpdesk europeo di valutazione della Rete PAC in ciascuno Stato Membro

Good Practice Workshops

Good Practice Workshops are meetings open to evaluation stakeholders to exchange experiences on a specified topic, provide a forum for discussion, lessons learned and to identify and assess approaches to improve evaluation practice.

[Find out more >](#)

Thematic Working Groups

The European Evaluation Helpdesk for the CAP organises Thematic Working Groups to find practical solutions to specific issues related to the evaluation of the Common Agricultural Policy. Each group typically includes members of the Evaluation Helpdesk's permanent staff as well as selected external experts with relevant knowledge.

[Find out more >](#)

Evaluation Publications, Tools and Guidelines

The Evaluation Helpdesk produces a range of publications, guidance, trainings and tools to support the EU CAP Network in all their monitoring and evaluation needs.

[Find out more >](#)

EU level CAP evaluation framework

The EU level evaluation framework captures the possible data sources for the EU level interim evaluation of the CAP to assess the effectiveness, efficiency, relevance, coherence, and Union added value of the CAP Strategic Plans.

[Find out more >](#)

Performance Monitoring and Evaluation Framework (PMEF)

The PMEF supports the shift in the CAP's focus from compliance with rules to performance and results. This new performance-based delivery model uses a set of common performance indicators.

[Find out more >](#)

Evaluation Knowledge Bank

The Evaluation Knowledge Bank provides insights into various outputs developed in initiatives and projects at the EU and Member States levels concerning data infrastructures and data use. Furthermore, it proposes a quick guide on potential use, showing how these outputs could be used for CAP monitoring and evaluation.

[Find out more >](#)



Valutazioni tematiche dei PSR 2014-2022

Quante valutazioni LEADER?

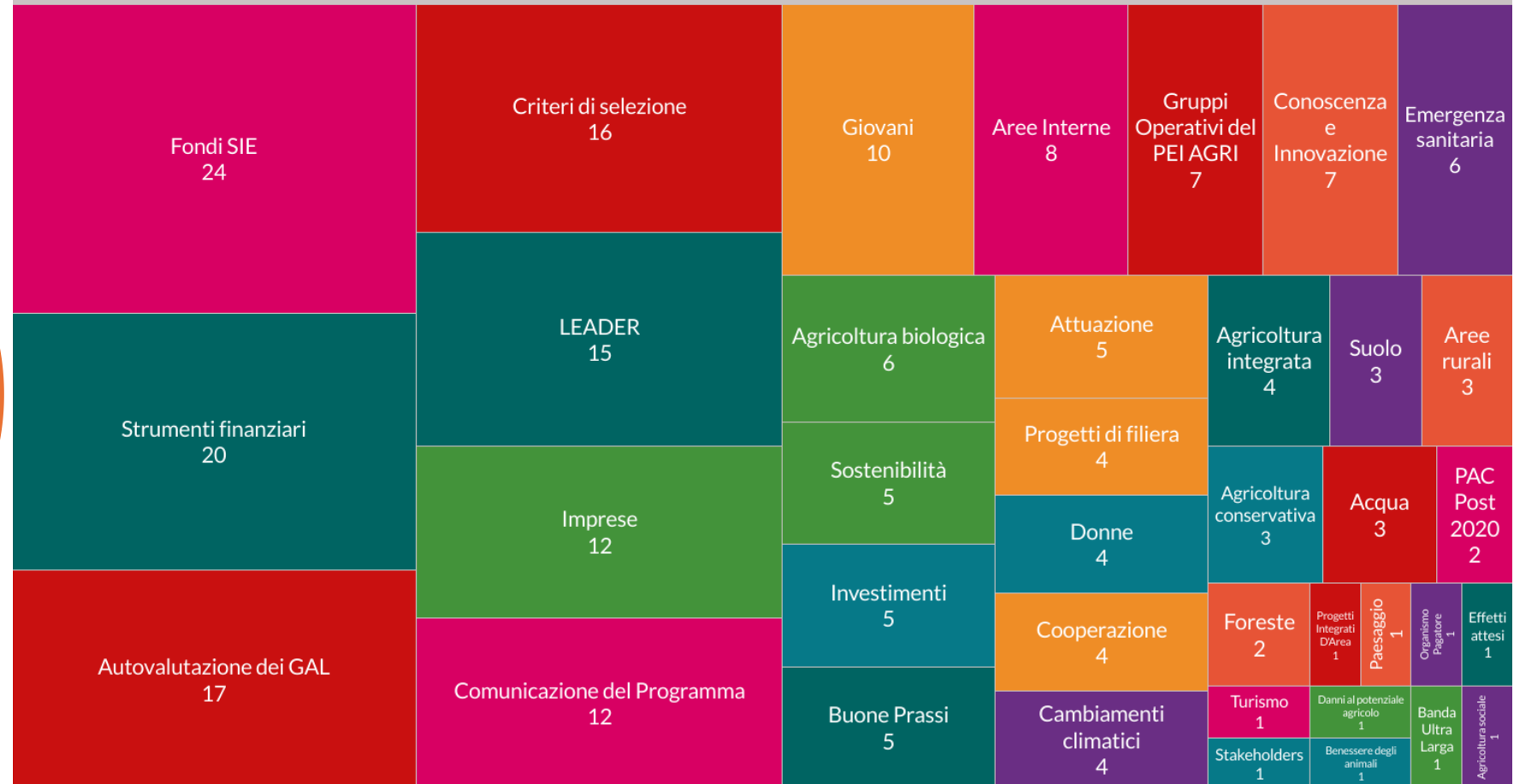

Fonte: RRN (2023) Gli approcci emergenti dal repository delle valutazioni dei programmi di sviluppo rurale



Il Piano di Valutazione del PSP



Ai sensi dell'art. 140 del Reg. UE 2021/2115, ogni Stato Membro deve redigere un Piano di Valutazione (PdV), coerentemente con i requisiti minimi stabiliti dall'Allegato II del Reg. UE 2022/1475



Il PdV del PSP è stato approvato a gennaio 2024 a seguito della consultazione del CdM



È in corso la stesura del capitolato d'oneri per l'affidamento del servizio di valutazione



Temi di valutazione previsti dal PdV



Reddito e
Competitività

Integrazione
nella filiera
agroalimentare

Architettura
ambientale e
climatica

Sostegno ai
giovani e ai
nuovi agricoltori

Sviluppo locale
nelle aree rurali
e LEADER

Sicurezza
alimentare

AKIS e
digitalizzazione

Rete PAC

New delivery
model



Lo sviluppo locale nel PdV

Gli Stati Membri definiscono le domande di valutazione e i fattori di successo (FoS) per valutare i criteri di efficacia, efficienza, pertinenza, coerenza e valore aggiunto dell'Unione di cui all'articolo 140 (1) del Reg. (EU) 2021/2115

Ambito	Tema	Elementi chiave minimi e da valutare	Fattori di successo minimi
Sviluppo locale nelle aree rurali	O8 – Promuovere l'occupazione, la crescita, l'inclusione sociale e lo sviluppo locale nelle aree rurali, comprese la bioeconomia e la silvicoltura sostenibile	<ul style="list-style-type: none">• Economia rurale sostenibile• Equità e stabilizzazione dei redditi• Sostenibilità sociale	<ul style="list-style-type: none">• L'economia delle zone rurali è in crescita o almeno è stabile; il divario tra zone urbane e zone rurali è in diminuzione.• Il tasso di occupazione nelle zone rurali è in miglioramento.• L'attività economica collegata alla bioeconomia è in crescita.• La silvicoltura sostenibile è in crescita
		<ul style="list-style-type: none">• Sviluppo locale	<ul style="list-style-type: none">• I servizi e le infrastrutture a livello locale sono in miglioramento



Lo sviluppo locale nel PdV

Ambito	Tema	Elementi chiave minimi e da valutare	Fattori di successo minimi
Sviluppo locale nelle aree rurali	O8 – Promuovere l’occupazione, la crescita, l’inclusione sociale e lo sviluppo locale nelle aree rurali, comprese la bioeconomia e la silvicoltura sostenibile	<ul style="list-style-type: none"> • Parità di genere e inclusione sociale • Ruolo delle donne, partecipazione nell’economia rurale e nei processi di <i>decision making</i> 	<ul style="list-style-type: none"> • L’occupazione e la partecipazione delle donne all’agricoltura sono in miglioramento. • Il sostegno nell’ambito del piano strategico della PAC è distribuito in maniera più equa. • La povertà rurale è in diminuzione.



Lo sviluppo locale nel PdV

Ambito	Tema	Elementi chiave minimi e da valutare	Fattori di successo minimi
Approccio LEADER	O8 – Promuovere l’occupazione, la crescita, l’inclusione sociale e lo sviluppo locale nelle aree rurali, comprese la bioeconomia e la silvicoltura sostenibile	<ul style="list-style-type: none"> • Spopolamento ed economia delle aree rurali 	<ul style="list-style-type: none"> • Effetto di Leader sul processo di spopolamento • Arricchimento e irrobustimento delle economie locali
		<p>Valore aggiunto Leader:</p> <ul style="list-style-type: none"> • Miglioramento del capitale sociale • Miglioramento della governance • Miglioramento dei risultati e degli impatti 	<ul style="list-style-type: none"> • La capacità della rete e la qualità delle interazioni all'interno dei GAL migliorano o rimangono ad un livello elevato • La capacità della strategia di riunire organizzazioni e persone in modo inclusivo nel processo decisionale migliora o rimane ad un livello elevato. • La strategia risponde a esigenze locali specifiche ha stimolato specifici interventi sul territorio con modalità più adeguate (azioni innovative, promotori nuovi, scala locale, relazioni con altri interventi, ...)
Smart village		<ul style="list-style-type: none"> • Valutazioni di efficacia/efficienza comparative degli interventi attuati nell’ambito delle SSL con quelli attivati attraverso bandi regionali 	



Prossimi step

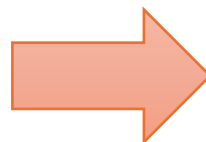

Questo incontro è utile ad arricchire il PdV e i contenuti del capitolato e arrivare soluzioni comuni e condivise su temi, indicatori e dati

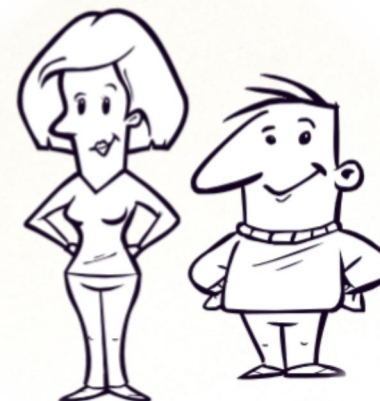



Grazie per l'attenzione!

Valentina Carta - valentina.carta@crea.gov.it
Martina Bolli - martina.bolli@crea.gov.it

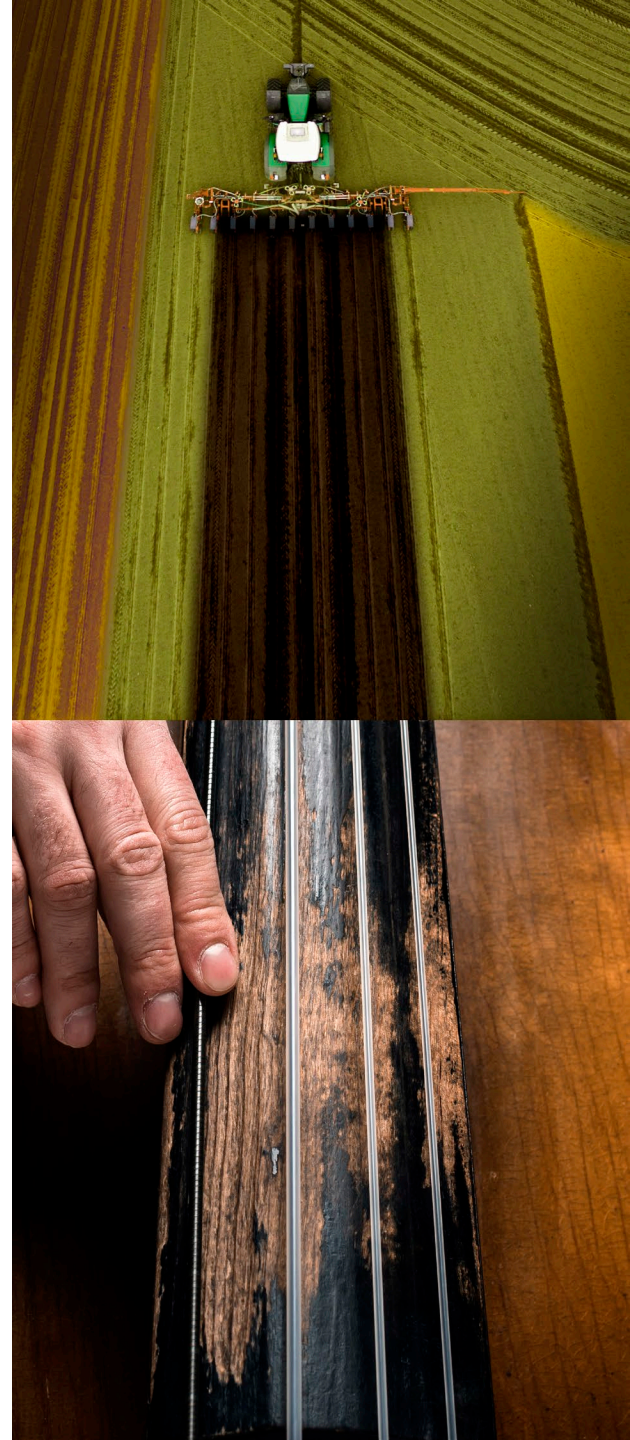

RETERURALE
NAZIONALE
20142020



reterurale.it
f t y o