

Introduzione

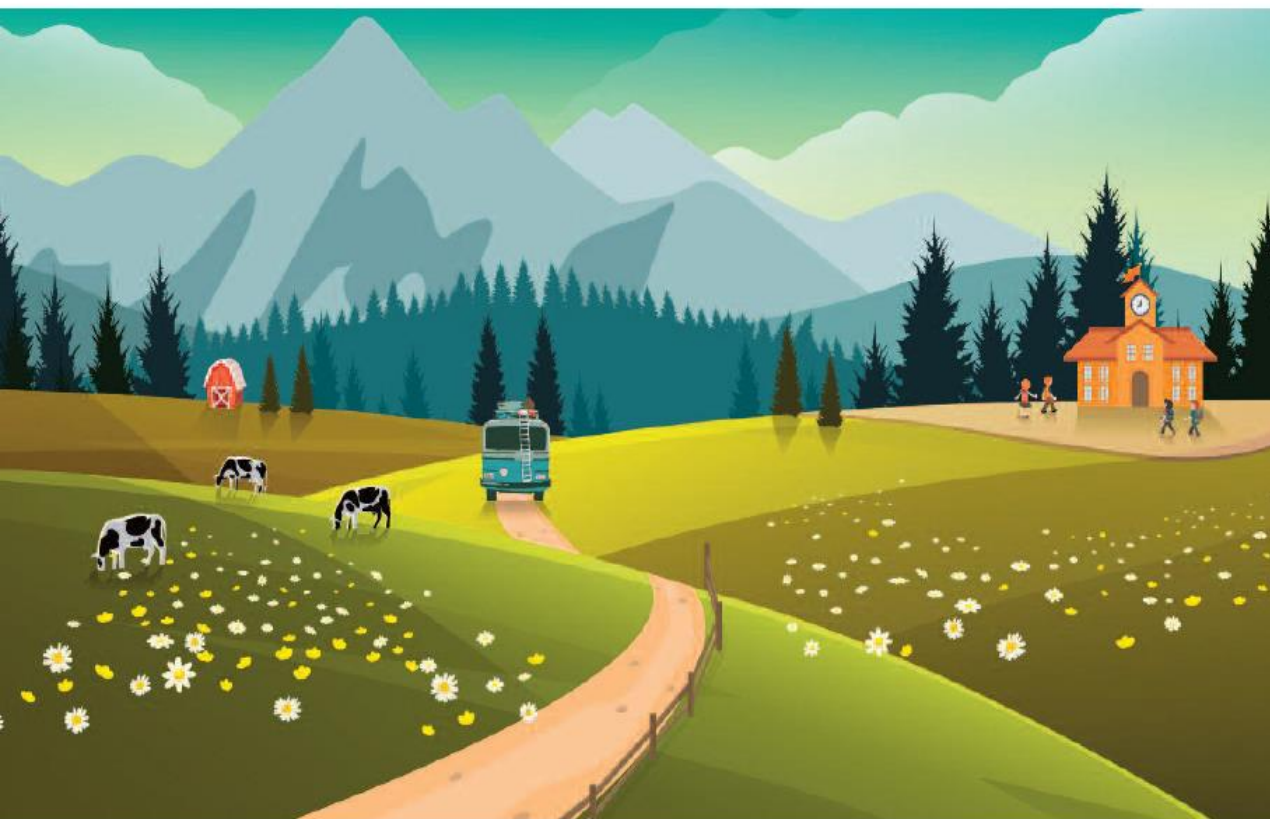

**Francesco
Di Iacovo**

Università
di Pisa
francesco.diiacovo@uni
pi.it

agricolturasocialeinnovativa.wordpress.com

Seminario

Accesso alla terra

Pratiche sul territorio e politiche pubbliche

7-8 luglio 2016 - Finale di Pollina (PA)

I.C. Pollina - San Mauro Castelverde - Via Leonardo Sciascia

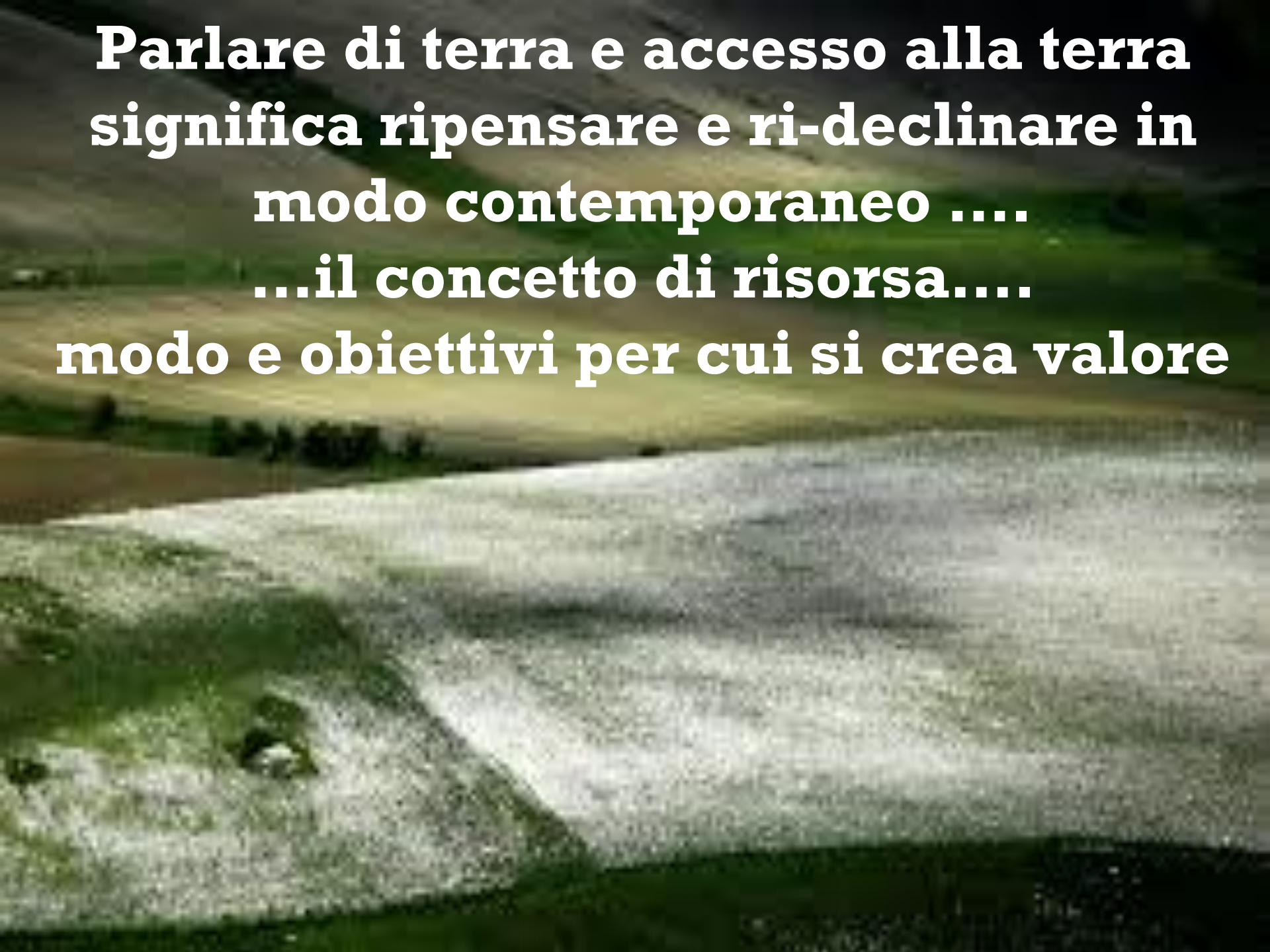
An aerial photograph of a rural landscape. In the foreground, there is a large, light-colored, rectangular field or structure, possibly a large-scale agricultural project or a construction site. The field is surrounded by green fields and a line of trees. The background shows rolling hills and more greenery under a clear sky.

**Parlare di terra e accesso alla terra
significa ripensare e ri-declinare in
modo contemporaneo
...il concetto di risorsa....
modo e obiettivi per cui si crea valore**

**La terra è il luogo dove ci poggiamo,
dove affondiamo le nostre radici dove
lasciamo la nostra impronta...anche
ecologica**



è un dono da innamorati



Il rapporto della società con la terra è sempre mutato e muterà



- Nomadi vs stanziali
- La corsa alla terra del far-west prima del furore
- In Italia
 - La mezzadria
 - Il latifondo e i cafoni
 - Le bonifiche fasciste
 - La strage di Portella della Ginestra
 - Le emigrazioni
 - La riforma fondiaria,
 - la formazione della proprietà contadina
 - le aziende-famiglia
 - Marginalità, terre incolte e la legge
 - L'affitto e le economie di scala
 - La ricerca della terra dei nuovi imprenditori
 - Campo libero
 - Art.2135 del CC gestione del fondo vs gestione del ciclo bio

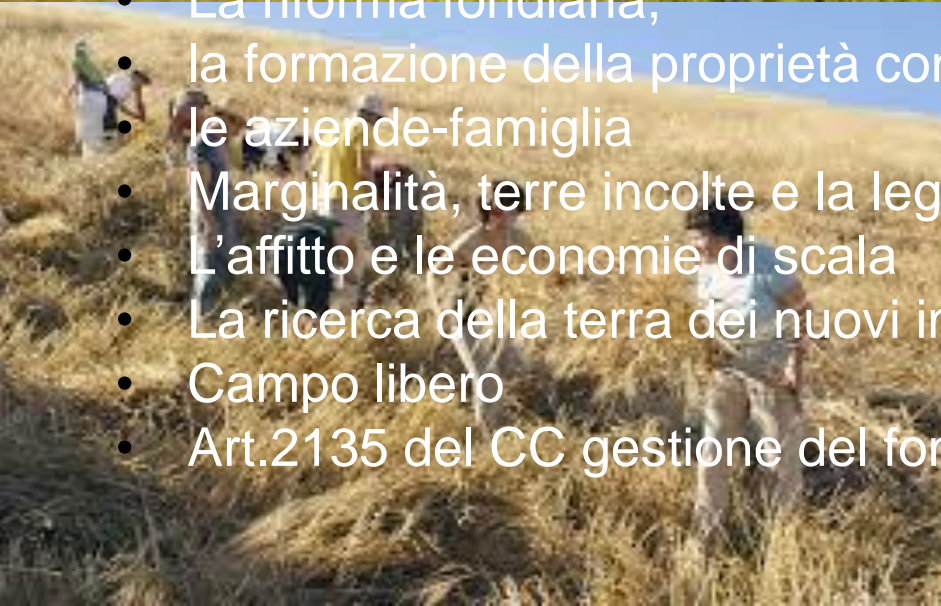
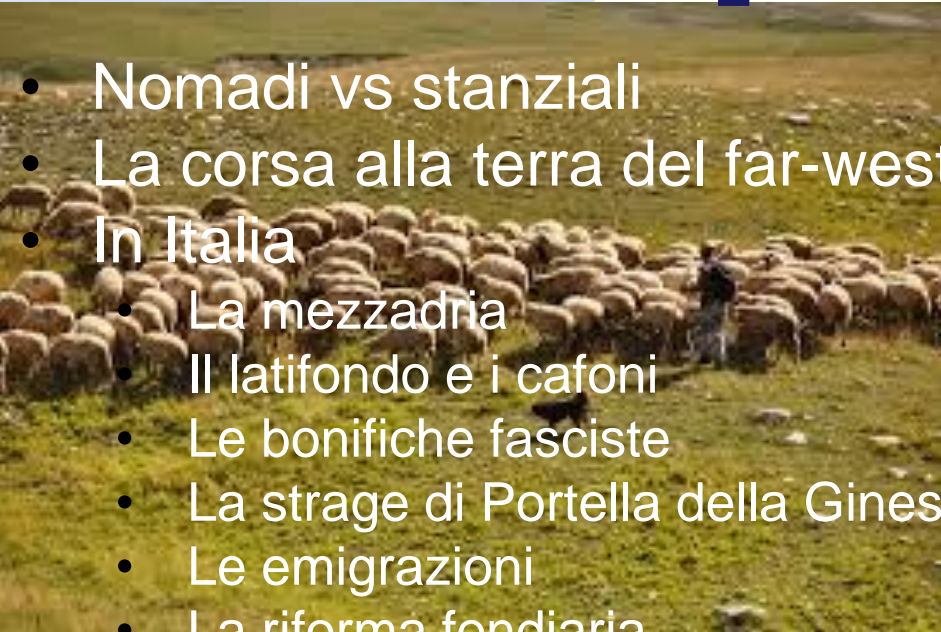

Le sfide della terra



Il cibo e la popolazione
Cambio del clima e
produzioni

Erosione e consumo di suolo
Terra coltivabile e foreste

Land grabbing
Sostenibilità e resilienza
Campagna-città
Food nutrition & security
Lavoro e ricambio
generazionale



Classificare

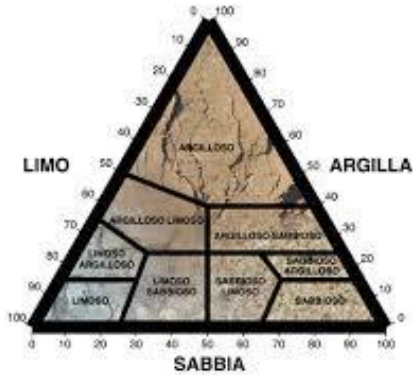

Terra privata

Produttiva

Proprietà

Legale

Affitto

Illegale per provenienza o uso

Urbana di frangia

Usi temporanei

Marginale (si può dire?)

Per morfologia

Povertà di sistema

Disinteresse disorganizzazione

Terra pubblica

Demanio

Gestito direttamente dal pubblico

Usi civici

Assegnato in gestione (comodati, affitti)

Vecchie regole

Nuove regole

Gestione (sostenibile) della terra

Procedure basate su conoscenze capaci di integrare l'uso della terra, la gestione delle acque, della biodiversità e dell'ambiente, per soddisfare la produzione di cibo e di fibre sostenendo le condizioni di vita delle persone e dell'ambiente (World Bank 2005)

Nano

- Tecniche di produzione (H₂O, CO₂, biodiversità, paesaggio), uso dei suoli

Micro

- Azienda: produzione di cibo e di fibra

Meso

- Reti locali
- Distretti agricoli
- Gestione di territorio

Macro

- Sistema locale (culturale, istituzionale, normativo, pianificazione)

L'uso della terra (anche di proprietà) è subordinato al raggiungimento dell'interesse collettivo

Valori della terra

L'etica della terra allarga i confini della comunità per includere il suolo, l'acqua, le piante e gli animali o, collettivamente: la terra. Un'etica della terra allarga il ruolo dell' homo sapiens da conquistatore a membro pieno della comunità (Aldo Leopold)

Land – with Land Value Tax

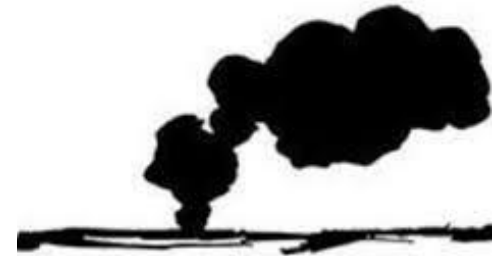
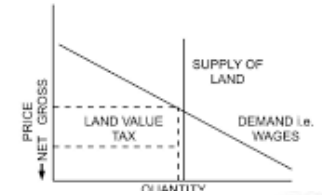

LA TERRA DEI FUOCHI



RIPRENDERE LA TERRA



We abuse land because we regard it as a commodity belonging to us. When we see land as a community to which we belong, we may begin to use it with love and respect.



Terra, sentieri, modelli di impresa

Vincoli e opportunità di sviluppo

- Capitali (elevati)
- Fascinazione agricoltura (Spazio di libertà e innovazione)
- Capitale cognitivo

Imprenditori

- Professionali tradizionali
- Ricambio interno
- Newcomers individuali

Formule collettive

Condizioni di contesto

- Mercati (commodity/connotati)
- Economico-organizzativo
- Istituzionale/culturale
- Sociali (invecch. e democraz)
- Geografia e ambiente (polpa, ossa, frangia)

Modelli di impresa

- Continuità nella modernizzazione e scala
- Rinnovate dalla tradizione
- Neo imprese multifunzionali e diversificate
- Micro-imprese
- Imprese collettive

Coordinate e strumenti?

Più innovazione

Aree di frangia

- Incubatori e sviluppo di pre-competenze
- Flessibilità di accesso a risorse temporanee o sottoutilizzate dagli usi dominanti

Aree in abbandono

- Progetti di vita ad elevato investimento etico
- Ricostruzione di coordinate di sviluppo e cambiamento

**Innovazi
one
sociale**

Aree a più elevata produttività

- Forza del mercato
- Accompagnamento delle imprese tradizionali verso nuovi sentieri

Lavorare sui vincoli

- **Condizioni di contesto**
 - Visioni (interesse privato e pubblico)
 - Gestione del potere
 - Cultura amministrativa
 - Caratteristiche sociali (invecchiamento e democrazia)
 - Sistemi di mobilitazione delle risorse
- **Modelli e principi di riferimento**
 - Economia lineare vs Economia circolare
 - Proprietà vs Sharing
 - Specializzazione vs Co-produzione
 - Competizione vs cum-petizione
 - Divisione di ruoli vs sussidiarietà

La risorsa terra



La risorsa terra

Attori pubblici



Attori non empowerizzati

Attori empowerizzati

Attori privati

L'accesso alla terra

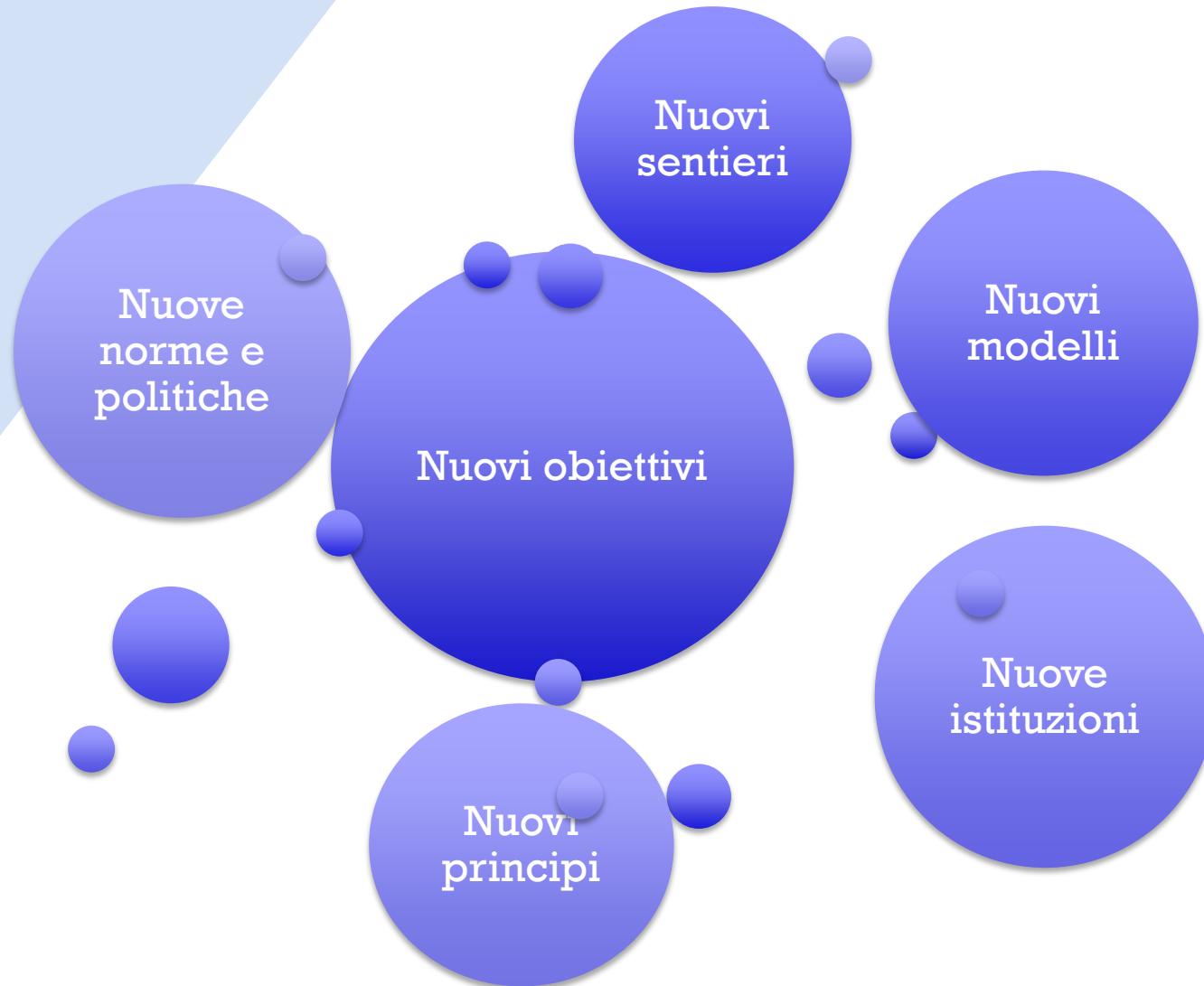

agricolturasocialeinnovativa.wordpress.com

Grazie

francesco.diacovo@unipi.it