

RETERURALE NAZIONALE 20142020

La riforma della PAC e il PSP: novità e continuità con il passato

Alessandro Monteleone & Roberto Cagliero
CREA Centro di Politiche e Bioeconomia



Bari | martedì 28 maggio 2024



RETERURALE NAZIONALE 20142020

www.reterurale.it



RETERURALE
NAZIONALE
20142020

mipaaf
ministro delle politiche
agricole alimentari e forestali



reterurale.it
f t y c





I progetti di «comunicazione» e informazione



RETERURALE
NAZIONALE
20142020

mipaf
ministro delle politiche
agricole alimentari e forestali



reterurale.it
f t y u





EVENTI

CICLO DI INCONTRI - Omi, sviluppo e resilienza: la forza collaudata delle donne

TERZO APPUNTAMENTO
L'imprenditoria femminile in agricoltura: tra accelerazioni e ritardi

SEDE CENTRALE OREA - SALA DELLA BIBLIOTECA
VIA DELLA NAVICELLA, 4 - ROMA
8 NOVEMBRE 2022

Partecipazioni gratuite e limitate al seguente link: [oreadigital](https://www.orea.it/oreadigital)

RETERURALE NAZIONALE 20142020 | mipaf | creaa

creaa | REterURALE NAZIONALE 20142020 | mipaf | EARTH TECHNOLOGY EXPO

VENERDÌ 7 OTTOBRE 2022, ORE 15.00

AGRICOLTURA 4.0: I FABBISOGNI E LE INNOVAZIONI PER UN'AGRICOLTURA SOSTENIBILE E RESILIENTE AI CAMBIAMENTI CLIMATICI

FORTEZZA DA BASSO (FIRENZE), SALA "POLVERIERA"

FORUM LEADER GIOVANI 2022
IMMAGINA IL FUTURO DELLE AREE RURALI

VALLE BREMBANA/VALLE IMAGNA
10/13 OTTOBRE 2022

RETERURALE NAZIONALE 20142020 | FORUM LEADER 2022 | GAL

Fondazione di Sardegna | uniss agraria | REterURALE NAZIONALE 20142020 | Terias

Scuola di Sviluppo Locale Sebastiano Brusco
Turismo sostenibile e aree interne a partire da un progetto pilota

gLOCAL EVALUATION WEEK 2022

WEBINAR "DEFINING A PEOPLE-CENTERED MEANINGFUL EVALUATION FRAMEWORK FOR THE ASSESSMENT OF ADVISORY PERFORMANCES"
3rd JUNE 2022

SAVE THE DATE

RAMENES-PL | mipaf | REterURALE NAZIONALE 20142020 | icconnect | creaa

EVENTO DIVULGATIVO

DIGITALIZZAZIONE DEL SETTORE FORESTALE IN ITALIA: APPLICAZIONI E PROSPETTIVE

13 DICEMBRE 2022
SALA SPADOLINI
MINISTERO DELLA CULTURA
VIA DEL COLLEGIO ROMANO, 27 - ROMA

40 m | 40 m

creaa | mipaf | REterURALE NAZIONALE 20142020

REterURALE NAZIONALE 20142020 | creaa | mipaf | RICCA

Ciclo di Workshop
L'agricoltura italiana di fronte alla crisi internazionale: energia e commercio

II Workshop
22 GIUGNO
CREA - Via della Navicella 2, Roma

Le FER in Italia: stato e prospettive per il settore agricolo

CICLO DI WEB TALK - AGRICOLTURA SOCIALE

Save The Date

Dal 24 al 28 ottobre la Rete Rurale Nazionale organizza un breve ciclo di WebTalk che affrontano alcuni aspetti dell'agricoltura sociale.

In questo ciclo di incontri verranno affrontati i temi della **commercializzazione di prodotti dell'agricoltura sociale** (25 ottobre, h. 15.00), degli **Interventi Assistiti con Animali (IAA)** (26 ottobre, h. 10.30) e dell'**Insediamento socio-lavorativo degli immigrati e richiedenti asilo** (28 ottobre, h. 10.30).

Nel tre eventi on line si otterranno interventi di esperti e racconti di alcune realtà imprenditoriali nazionali e imprese più piccole operanti nell'agricoltura sociale.

Gruppo di lavoro: Maria Andreoli, Michele Accini, Francesco Bassot, Patrizia Bonatti, Giovanni Dada Gaccione, Francesco Fera, Marco Gatto, Francesco Gatti, Giorgio Giordano, Rita Inverso, Antonio Papalini, Gabriella Riccardi

Segreteria organizzativa: Francesco Ambrascini, Maria Giglio, Anna Lappoli
Grafica e regia webinar: Anna Lappoli e Francesco Ambrascini
Web e social: Maria Candiani e Roberto Roberto

REterURALE NAZIONALE 20142020 | mipaf | creaa



REterURALE NAZIONALE 20142020

mipaf
ministero delle politiche agricole alimentari e forestali



reterurale.it
f t y o





Alcuni output specifici



INNOVARURALE Home PAC post-2020 Europa Italia PEI-AGRI Innovazione Formazione

Banca dati dei Gruppi Operativi

La banca dati dei **Gruppi Operativi (GO)** del Partenariato Europeo per l' **Innovazione** in materia di produttività e sostenibilità dell'agricoltura (PEI AGRI) raccoglie le informazioni progettuali dei GO attivi in Italia attraverso le sottomisure 16.1 e 16.2 dei Programmi di Sviluppo Rurale delle Regioni. La banca dati ha i seguenti obiettivi:

- favorire la diffusione della **conoscenza** e dell' **innovazione** e la trasparenza informativa sulle modalità di utilizzo dei fondi;
- facilitare l'attività di creazione di nuovi GO mediante la condivisione dei progetti in corso;
- promuovere il collegamento tra GO che operano in contesti regionali diversi;

<https://www.innovarurale.it/it/pei-agri/gruppi-operativi/bancadati-go>





Supporto alla definizione delle politiche agricole nazionali e regionali

PAC 2023-2027



POLITICA AGRICOLA COMUNE 2023-2027

PROTAGONISTI DI UNA NUOVA STAGIONE

PSP

Consulta il Piano Strategico della
Politica Agricola Comune 2023-2027



DOMANDE E RISPOSTE

Leggi la raccolta dei quesiti relativi
al Piano Strategico della PAC



PSP EXPLORER

Naviga negli interventi e nelle risorse del
Piano Strategico Nazionale della PAC



PAC 2023-2027

- PIANO STRATEGICO POLITICA AGRICOLA COMUNE 2023-2027
- TAVOLO DI PARTENARIATO
- AREA RISERVATA
- APPROFONDIMENTI SETTORIALI E TEMATICI
- MONITORAGGIO E VALUTAZIONE
- IL PERCORSO UE
- RISULTATI CONSULTAZIONE PAC 2023-2027

PROGRAMMAZIONE 2014-2020

RRN 2007-2013



<https://www.reterurale.it>

https://www.reterurale.it/PAC_2023_27

NAVIGA I CSR REGIONALI



RETERURALE
NAZIONALE
20142020

mipaaf
ministro delle politiche
agricole alimentari e forestali



reterurale.it
f t y c





UN MONDO DI SIGLE

LEADER
FSE
AP
FESR
FEAGA
FEASR
PSR
PNRR

UN MONDO DI CODIFICHE: obiettivi tematici e specifici, priorità, misure, interventi, indicatori...

UN MONDO MULTIDISCIPLINARE: interazione di discipline diverse



RETERURALE
NAZIONALE
20142020



reterurale.it
f t y i





Le sfide della PAC per i diversi stakeholders



Agricoltore:

- Adeguarsi alla condizionalità crescente
- Lavorare su Sostenibilità = competitività
- Rafforzare competenze tecniche, imprenditoriali e soft skills
- Più sinergia col territorio



Istituzioni ed enti locali:

- Integrare strategie e strumenti operativi operanti sul territorio
- Facilitare processi di analisi dei fabbisogni e attuazione degli interventi bottom-up
- Favorire l'aggregazione degli attori e il dialogo
- Integrare nuovi attori



Ricercatore:

- Più trasferimento dei risultati
- Interazione con le politiche per migliore focus di intervento
- Più ricerca su uso sostenibile risorse, no chimica sintesi e produzioni competitive

Consulente:

- Aggiornamento professionale verso nuove sfide ambientali
- Più supporto di campo
- Soft skills per azioni territoriali e animazione



Imprese (privati)

- Partecipare attivamente a programmi di innovazione
- Co-finanziare percorsi di sviluppo
- Valorizzare i servizi eco-sistemici dell'agricoltura





Una galassia di attori

Autorità di pagamento

Istituzioni comunitarie

CE
Parlamento Europeo
Corte dei Conti

Amministrazioni centrali

MEF
Ragioneria Generale dello Stato
DPS
Ministero per lo Sviluppo e la Coesione Economica
mipAAF

Amministrazioni regionali e provinciali

Enti di ricerca

Attori territoriali

Società di consulenza

Partenariato economico e sociale

... e molti altri



RETERURALE NAZIONALE 20142020

mipAAF
ministro delle politiche agricole alimentari e forestali

UNIONE EUROPEA
Fondo europeo di sviluppo regionale

reterurale.it
f t y i

crea
Consiglio per la ricerca in agricoltura e l'analisi dell'economia agraria



La nuova governance della PAC: semplificazione?

2014-2020

2021-2027

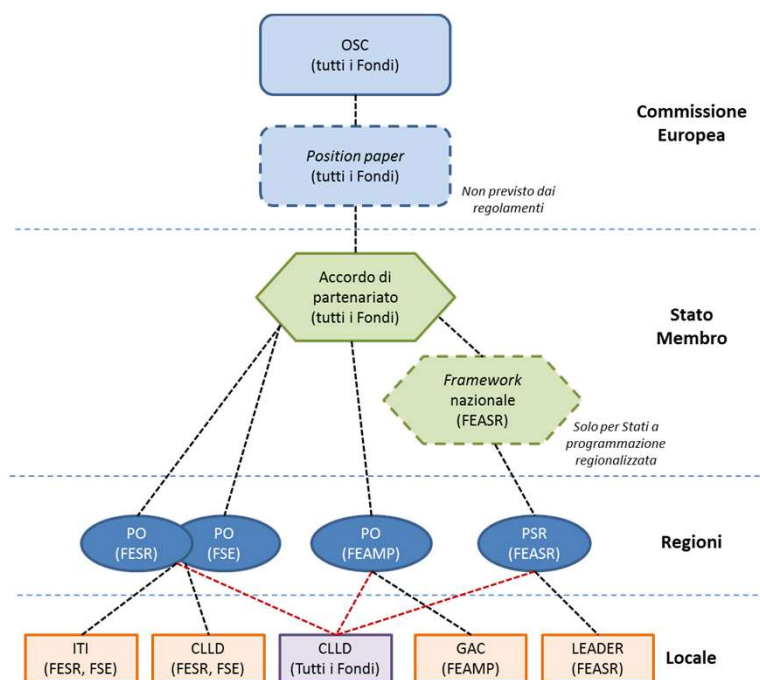

A livello comunitario

- Comunicazione sul futuro della PAC «Il futuro dell'alimentazione e dell'agricoltura»
- Nuovo quadro regolamentare + Green deal + Farm to Fork

A livello nazionale

- Piano strategico nazionale approvato con Decisione (I e II pilastro della PAC)

A livello regionale

- Programmi o interventi non approvati con Decisione (Sviluppo rurale) – **Complementi di sviluppo rurale**

A livello locale

- Programmazione LEADER e PO OCM



RETERURALE
NAZIONALE
20142020



reterurale.it
f t y o





New Delivery Model

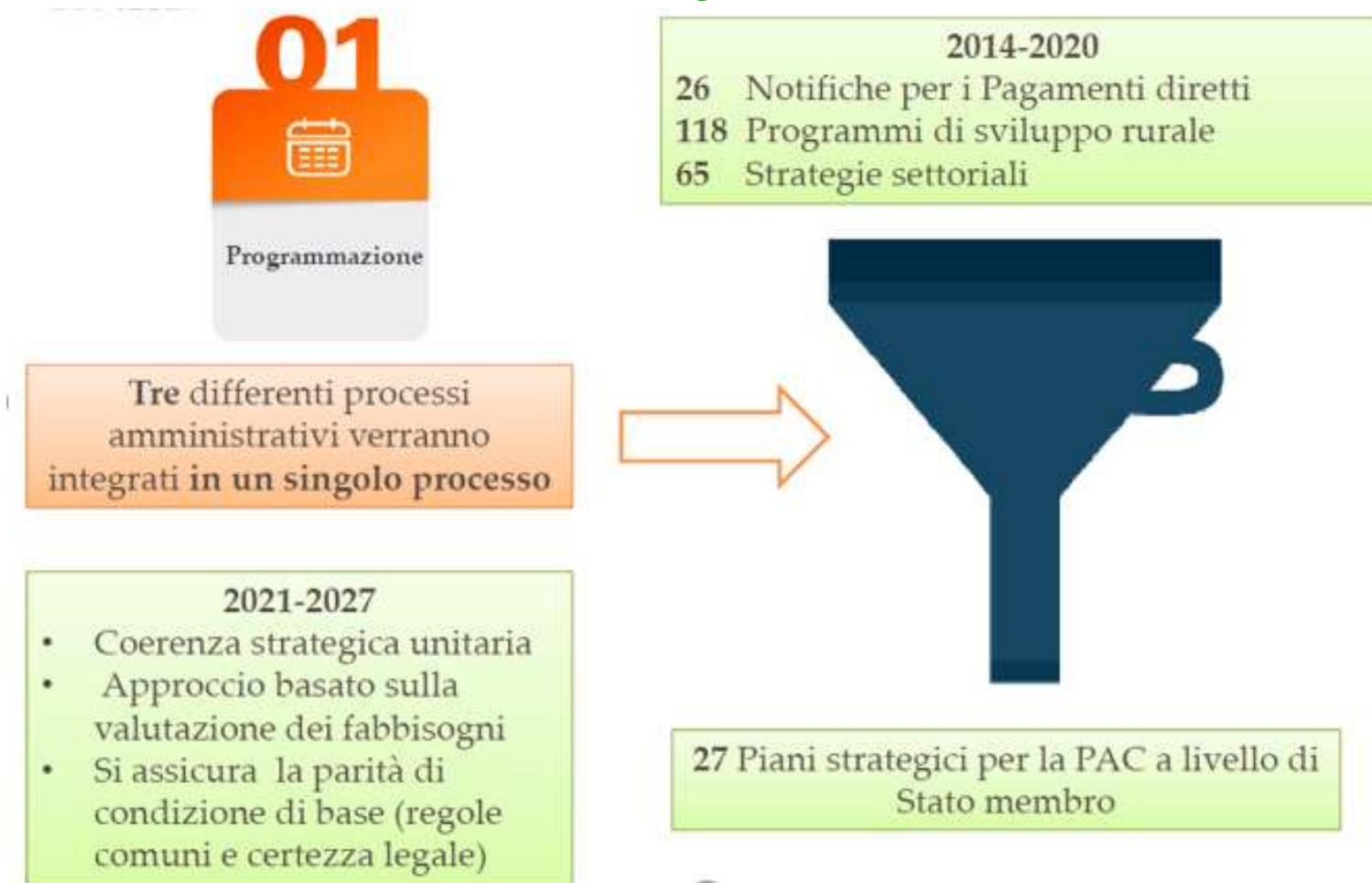



Gli strumenti della PAC

Aiuti diretti e OCM (I Pilastro della PAC):

Aiuti diretti

- pagamento base
- pagamento redistributivo
- ecoschemi
- regimi per giovani agricoltori
- aiuti accoppiati
- pagamento per piccoli agricoltori

OCM settoriali

- vitivinicolo
- olivicolo
- ortofrutticolo
- apicolo
- Altri settori (opzionale)

Sviluppo rurale





COSA CONTIENE UN PROGRAMMA

- ✗ Stato membro/Regione/territorio di applicazione
- ✗ Analisi della situazione evidenziante i punti di forza e di debolezza, la strategia scelta e la valutazione ex ante
- ✗ Fabbisogni di intervento
- ✗ **Descrizione delle misure/schede intervento/operazioni proposte** (***COSA CONTIENE UNA SCHEDA DI INTERVENTO DI UN PROGRAMMA?***)
- ✗ Piano finanziario
- ✗ Aiuti di stato
- ✗ Complementarietà, integrazione e demarcazione con altri programmi
- ✗ Designazione delle autorità competenti (Autorità di gestione, Autorità di pagamento, organismo certificatore)
- ✗ Descrizione dei sistemi di controllo, monitoraggio e valutazione
- ✗ Modalità funzionamento del comitato di monitoraggio e modalità di consultazione
- ✗ Piano di comunicazione



Principali attività



**RETERURALE
NAZIONALE
20142020**

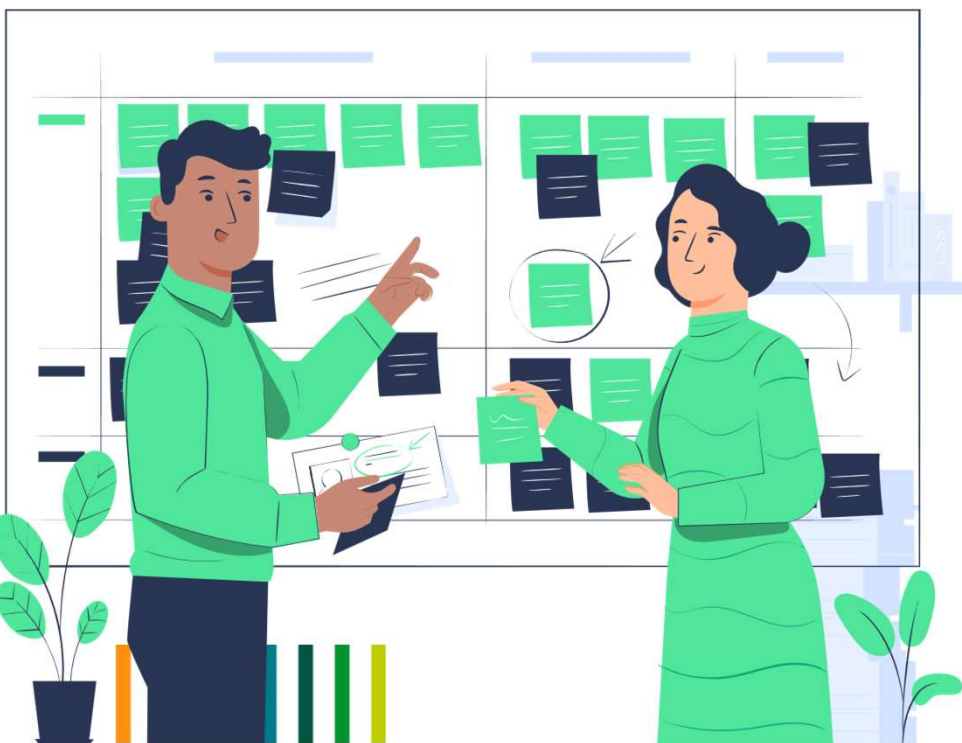

AMBITO	CONTENUTO	STATO
Analisi di scenario	Simulazione sugli effetti (pagamenti diretti, ecoschemi, agricoltura biologica, ecc.)	✓
Approfondimenti tematici	Analisi settoriali e tematiche (agricoltura biologica, Leader, strumenti finanziari, governance, analisi filiere)	✓
Documenti metodologici e di supporto alle decisioni	Policy brief, SWOT, logica intervento, individuazione esigenze, prioritizzazione, M&V, giustificativi premi, costi standard, ecc.	✓
Animazione, informazione, confronto	Tavolo di partenariato, organizzazione e partecipazione eventi, webinar	✓
Supporto tecnico	Partecipazione ai tavoli tecnici per la definizione del PSP e degli interventi	



Lo schema logico

RETERURALE NAZIONALE 20142020

RRN - PROGRAMMAZIONE - IMPRESA - TERRITORIO - LEADER - AMBIENTE - INNOVAZIONE

SEI IN [HOME](#) | PAC 2023-2027

PAC 2023-2027

APPROVATO IL PIANO STRATEGICO POLITICA AGRICOLA COMUNE 2023-2027

PROGRAMMAZIONE 2023-2027
aggiornamenti sulla PAC

TAVOLO DI PARTENARIATO **PIANO STRATEGICO NAZIONALE**

APPROFONDIMENTI SETTORIALI **MONITORAGGIO E VALUTAZIONE**

LA TUA OPINIONE CI INTERESSA Compila il form per esprimere la tua opinione sulla PAC del 2023-2027

RISULTATI DELLA CONSULTAZIONE ONLINE

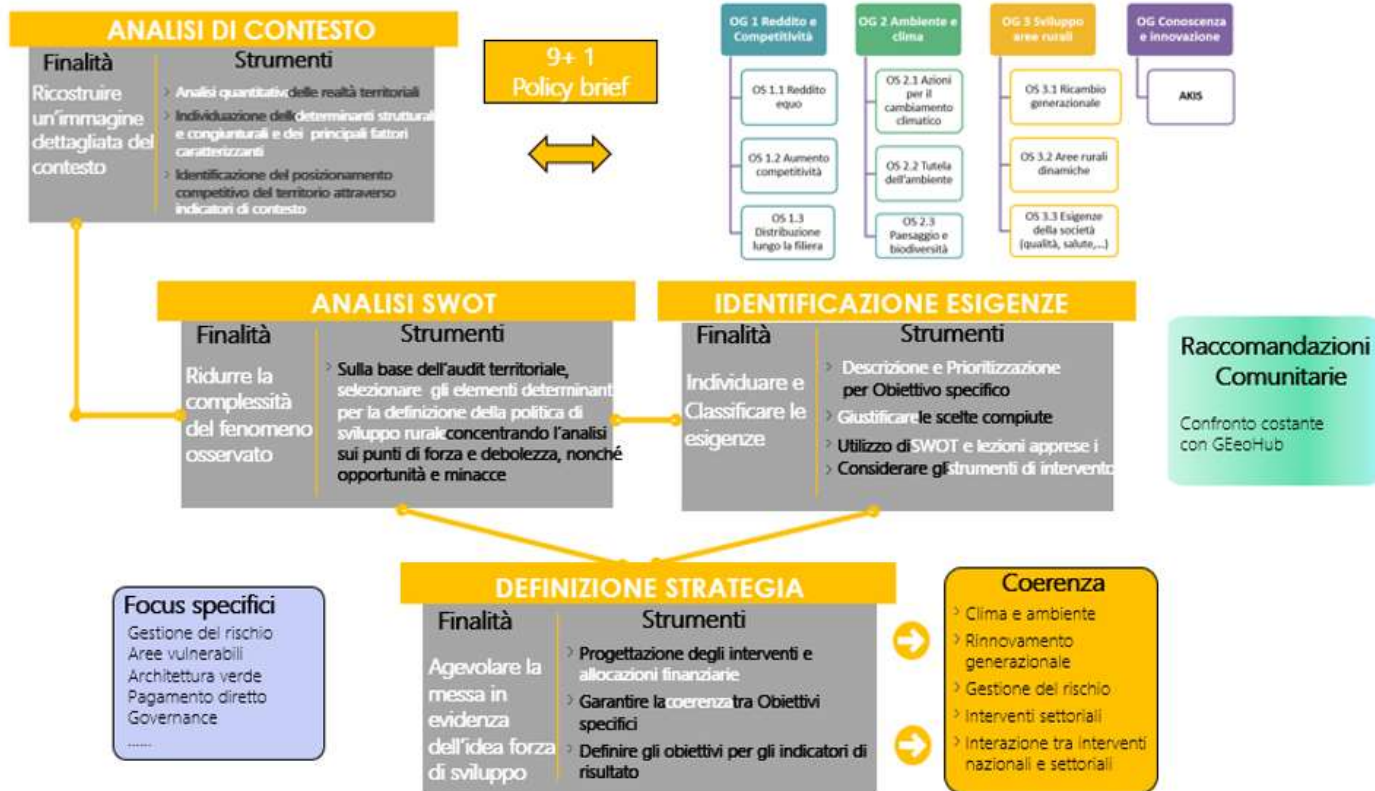

RETERURALE NAZIONALE 20142020



reterurale.it
f t y o





Un percorso impegnativo

- Il 2 dicembre è stato approvato il Piano strategico della PAC dell'Italia
- Una proposta di politica agricola «unitaria» per il Paese
- Strumenti nazionali e regionali programmati di concerto MASAF/Regioni e Province autonome
- Sinergia con gli interventi del Piano Nazionale di Ripresa e Resilienza (PNRR)



RETERURALE
NAZIONALE
20142020



reterurale.it
f t y o





Le risorse programmate 2023-2027

- Oltre 36 miliardi di euro complessivi (includendo risorse non pre-allocate F&V)
- Trasferimento da pagamenti diretti a sviluppo rurale: 126 milioni di euro l'anno, di cui 90 milioni per biologico e 36 milioni per i giovani
- Trasferimento da pagamenti diretti a settore pataticolo: 6 milioni di euro l'anno
- Sviluppo rurale: il cofinanziamento nazionale è aumentato dal 50% circa della programmazione 2014-2020 al 55%



Tipologie di interventi		Spesa Pubblica programmata
Aiuti diretti	BISS - Sostegno di base al reddito per la sostenibilità	8.451.602.212
	CRIS - Sostegno redistributivo complementare al reddito per sostenibilità	1.760.750.461
	CIS YF - Sostegno complementare al reddito per i giovani agricoltori	352.150.092
	Ecoschemi	4.401.876.152
	Aiuti accoppiati	2.641.125.690
Aiuti settoriali	Ortofrutticolo, Vitivinicolo, Olivicolo, Apistico, Pataticolo	3.258.445.599
Sviluppo rurale	Impegni ambientali e climatici	4.571.364.971
	Indennità per vincoli naturali o altri vincoli territoriali specifici	1.460.151.558
	Indennità per svantaggi specifici derivanti da requisiti obbligatori	34.984.445
	Investimenti	4.291.136.857
	Insiediamento dei giovani agricoltori e avvio di nuove imprese rurali	756.336.933
	Strumenti per la gestione del rischio	2.874.666.788
	Cooperazione	1.308.740.241
	Scambio di conoscenza e informazioni	222.192.428
Assistenza tecnica e Rete Rurale Nazionale	492.126.573	
Spesa Pubblica programmata		36.877.650.998





Spesa pubblica nel secondo pilastro

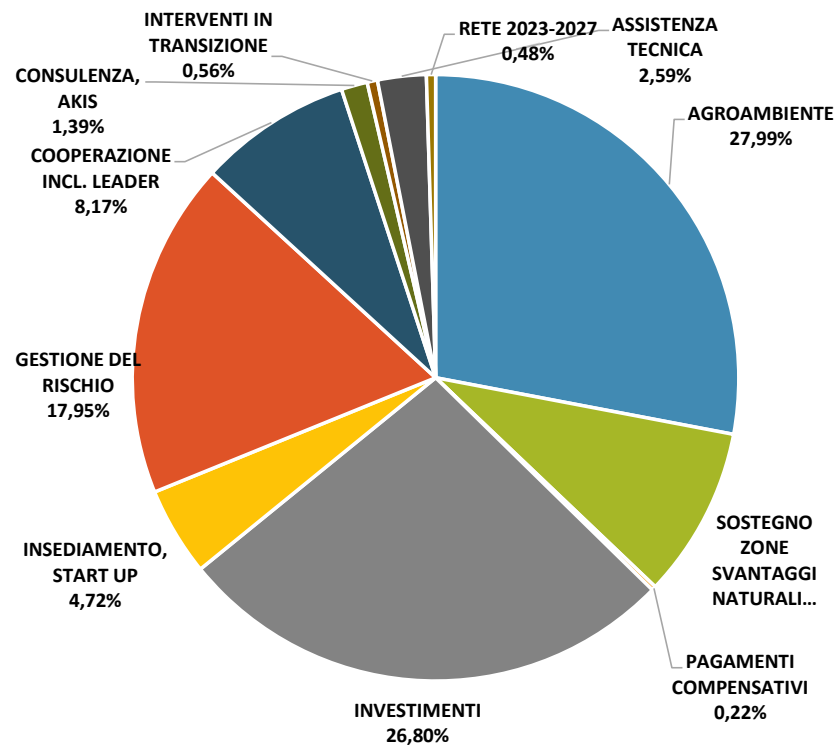
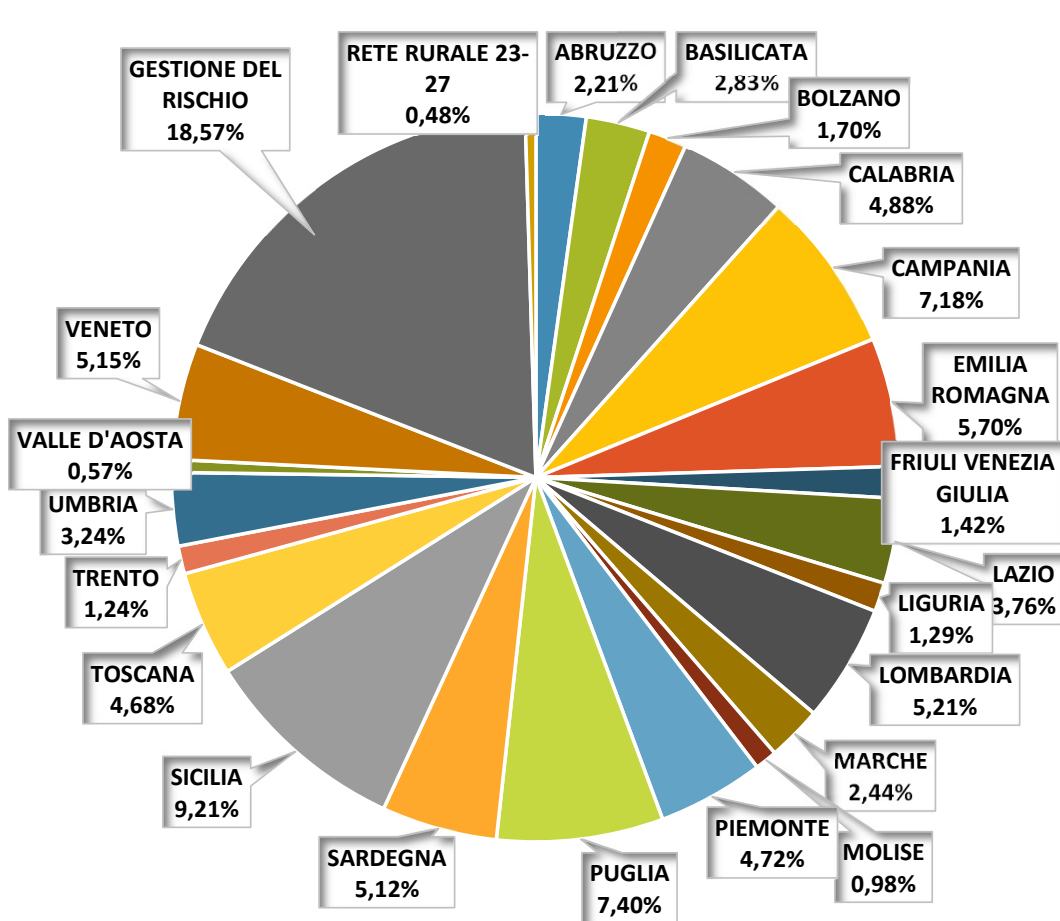

II PILASTRO - TIPOLOGIE DI INTERVENTI	
AGROAMBIENTE	4.482.137.170,44
SOSTEGNO ZONE SVANTAGGI NATURALI	1.460.151.557,96
PAGAMENTI COMPENSATIVI	34.984.444,74
INVESTIMENTI	4.291.136.857,04
INSEDIAMENTO, START UP	756.336.932,69
GESTIONE DEL RISCHIO	2.874.666.787,50
COOPERAZIONE INCL. LEADER	1.308.740.240,66
CONSULENZA, AKIS	222.192.427,67
INTERVENTI IN TRANSIZIONE	89.227.800,98
ASSISTENZA TECNICA	415.262.622,83
RETE 2023-2027	76.863.950,00
TOT II PILASTRO	16.011.700.792,51





Una strategia nazionale equilibrata

Un unico Piano per tutti gli strumenti della PAC

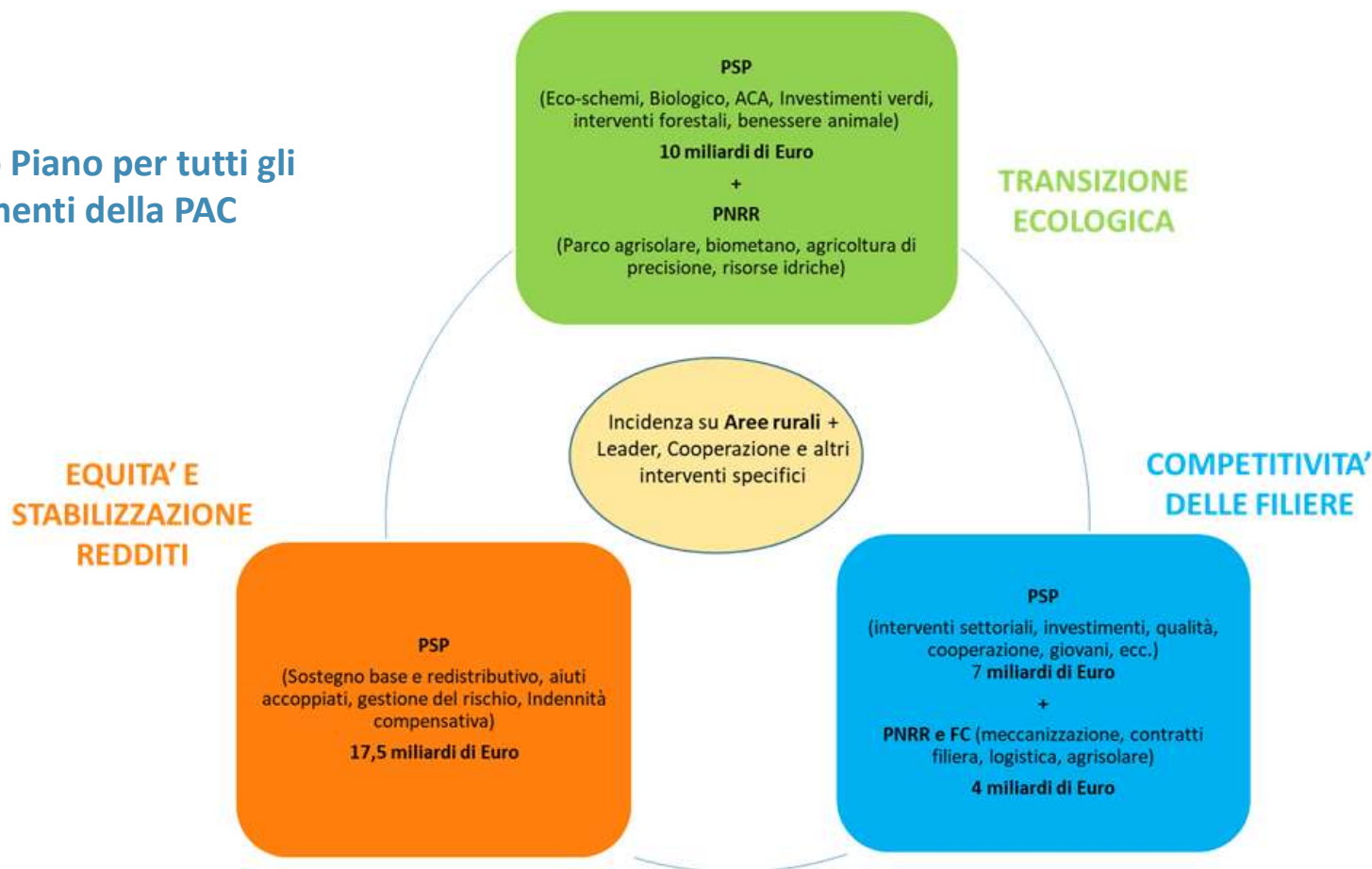

RETERURALE
NAZIONALE
20142020



reterurale.it
f t y o





«Equità» dei pagamenti diretti

Convergenza interna con modello «Italia regione unica»

- Tetto al valore dei titoli pari a 2.000 euro dal 2023
- Tutti i diritti all'aiuto raggiungono almeno l'85% del valore medio nazionale entro il 2026 (**164,12 euro/ha**)
- Stop loss al 30% per i titoli che contribuiscono

Sostegno redistributivo (10%) con modello «primi ettari ibrido»: prima 14ha di aziende con SAU tra 0,5-50ha.

Sostegno per i giovani agricoltori (2%)

Rafforzamento del sostegno accoppiato per i comparti produttivi con maggiori difficoltà, prevedendo il 13% della dotazione dei pagamenti diretti e 2% alle colture proteiche

Nuovi strumenti di gestione del rischio (3 MLD per assicurazioni agevolate e fondo di mutualizzazione nazionale)

Indennità compensative per aziende in aree svantaggiate

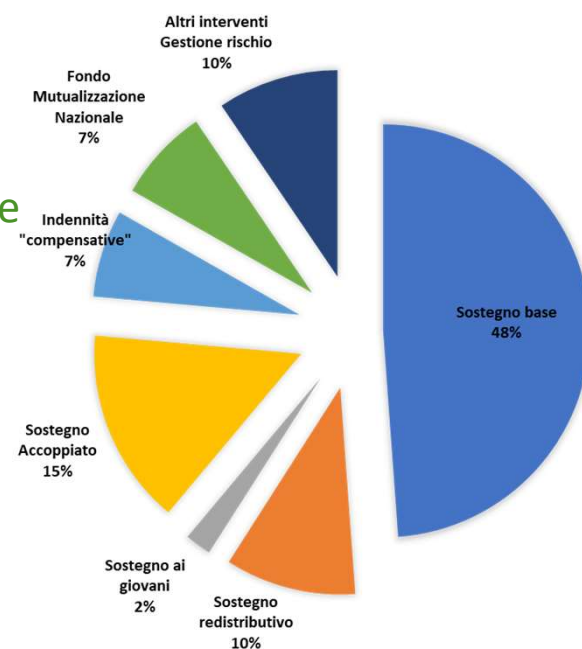

17,5 miliardi di Euro



RETERURALE
NAZIONALE
20142020



reterurale.it
f t y i





Risorse finanziarie per componente dei pagamenti diretti

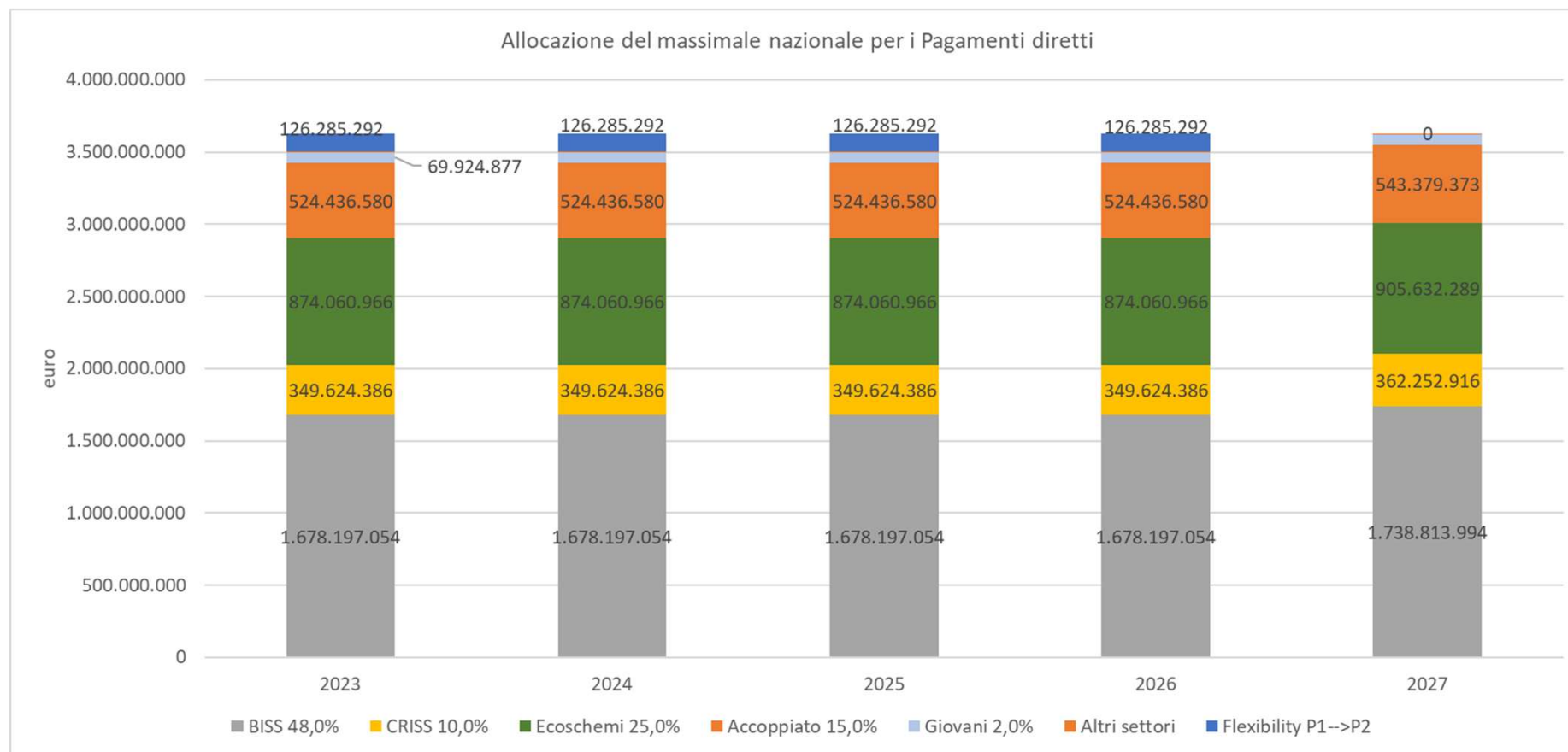



La gestione del rischio

- Rafforzamento degli strumenti di Gestione del rischio, con un nuovo fondo di mutualizzazione nazionale obbligatorio per tutti i percettori di pagamenti diretti
- Prelievo del 3% del pagamento erogato su pagamenti diretti





La sfida della transizione ecologica

🌿 10,7 miliardi di euro, tra I e II pilastro, sono destinati ad interventi con chiare finalità ambientali:

- 💧 **5 ecoschemi**
- 💧 **Agricoltura biologica**
- 💧 29 interventi agro-climatici –ambientali
- 💧 Interventi forestali
- 💧 Investimenti per la sostenibilità ambientale
- 💧 Indennità compensative

🌿 Impegno ambientale come leva di competitività, da sostenere anche con rinnovato impegno su sistemi di certificazione nazionali di qualità

🌿 Sinergia con interventi del PNRR (interventi per fotovoltaico e biometano, meccanizzazione e agricoltura di precisione, ecc.)

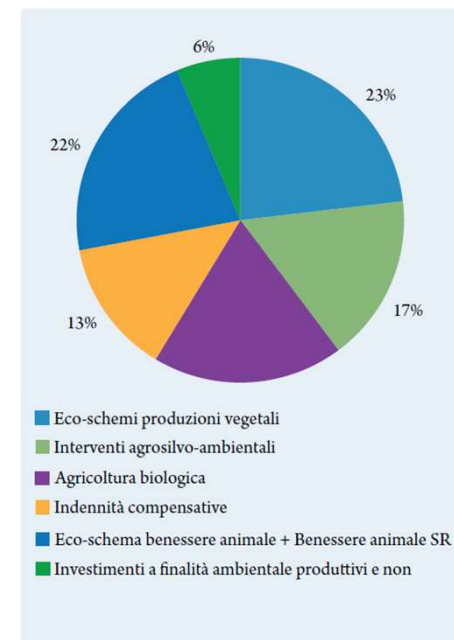



CONDIZIONALITÀ RAFFORZATA

☛ Condizione di accesso per pagamenti diretti - BISS (Sostegno di base al reddito per la sostenibilità)

☛ Livello da superare per ECO-schemi e interventi ACA del II Pilastro (SR)

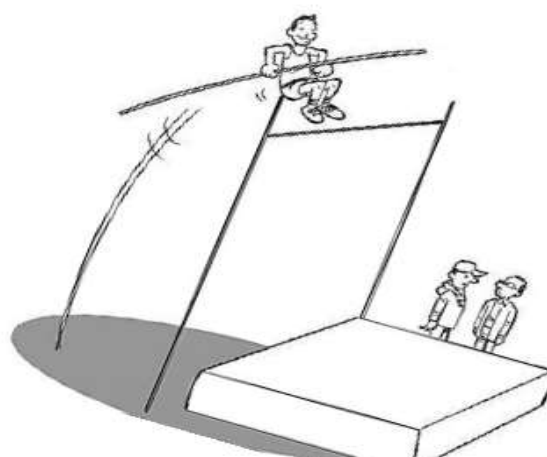

tema principale	requisiti e norme		
Cambiamenti climatici	BCAA 1	Mantenimento dei prati permanenti	← Ex- Greening
	BCAA 2	Protezione di zone umide e torbiere	← Nuova
	BCAA 3	Divieto di bruciare le stoppie, se non per motivi di salute delle piante	
Acqua	CGO 1	Direttiva 2000/60/CE - che istituisce un quadro per l'azione comunitaria in materia di acque	← Nuova
	CGO 2	Direttiva 91/676/CEE - protezione delle acque (...) dai nitrati provenienti da fonti agricole	
	BCAA 4	Introduzione di fasce tampone lungo i corsi d'acqua	
Suolo	BCAA 5	Gestione della lavorazione del terreno per ridurre i rischi di degrado ed erosione del suolo	
	BCAA 6	Copertura minima del suolo per evitare di lasciare nudo il suolo nei periodi più sensibili	
	BCAA 7	Rotazione delle colture nei seminativi, ad eccezione delle colture sommerse	← Nuova (ripresa dal Greening)
Biodiversità e paesaggio	CGO 3	Direttiva 2009/147/CE - concernente la conservazione degli uccelli selvatici	
	CGO 4	Direttiva 92/43/CEE - relativa alla conservazione degli habitat naturali e seminaturali	
	BCAA 8	Percentuale minima della superficie agricola destinata a superfici o elementi non produttivi. Mantenimento degli elementi caratteristici del paesaggio Divieto di potare le siepi e gli alberi nella stagione della riproduzione e della nidificazione degli uccelli	← Ex- Greening
Sicurezza alimentare	BCAA 9	Divieto di conversione o aratura dei prati permanenti indicati come prati permanenti sensibili sotto il profilo ambientale nei siti di Natura 2000	← Ex- Greening
	CGO 5	Regolamento (CE) n. 178/2002 - i principi e i requisiti generali della legislazione alimentare	
Prodotti fitosanitari	CGO 6	Direttiva 96/22/CE - divieto di utilizzazione di talune sostanze ad azione ormonica	
	CGO 7	Regolamento (CE) n. 1107/2009 - relativo all'immissione sul mercato dei prodotti fitosanitari	
Benessere degli animali	CGO 8	Direttiva 2009/128/CE - quadro (...) ai fini dell'utilizzo sostenibile dei pesticidi	← Nuova
	CGO 9	Direttiva 2008/119/CE - norme minime per la protezione dei vitelli	
	CGO 10	Direttiva 2008/120/CEE - norme minime per la protezione dei suini	
	CGO 11	Direttiva 98/58/CE - protezione degli animali negli allevamenti	





Eco-schemi del PSP Italia 2023-2027

Gli Eco-schemi del PSP Italia 2023-2027

ECO 1	ECO 2	ECO 3	ECO 4	ECO 5
Pagamento per la riduzione della antimicrobico resistenza e il benessere animale  PSRHUB - N°12	Inerbimento delle colture arboree	Salvaguardia olivi di particolare valore paesaggistico	Sistemi foraggeri estensivi con avvicendamento	Misure specifiche per gli impollinatori
ME 1.826,6	ME 782,2	ME 755,5	ME 819,2	ME 218,4

Spesa pubblica totale
2023-2027
ME 4.401,9

- Eco-schemi finalizzati a garantire ampia partecipazione degli agricoltori e allevatori in una logica di *entry-level*
- Gli ACA completano e accompagnano gli eco-schemi con impegni più ambiziosi e tematici

Fonte: elaborazioni su dati Masaf

Distribuzione in % degli ES



Fonte: elaborazioni su dati Masaf

Fonte: CREA (2023). PSRHUB. Gli eco-schemi del PSP 2023-2027, una nuova opportunità per l'agricoltura italiana



REPERURALE
NAZIONALE
20142020





Benessere animale e zootecnia

- Rilancio della zootecnia e della sua competitività passa inevitabilmente attraverso una grande attenzione alla sostenibilità.
- Eco-schema per la riduzione dell'uso dei farmaci in zootecnia e benessere animale (circa **1,8 miliardi** di Euro).
- oltre **600 milioni di Euro** nello sviluppo rurale per l'adozione di buone pratiche zootecniche per il benessere animale
- 1,5 miliardi di Euro nel PNRR per migliorare la coibentazione delle strutture agricole, eliminare l'amianto, e incentivare la produzione di energia da fonti rinnovabili.
- 1,9 miliardi di Euro nel PNRR sul biometano che, oltre a incentivare la produzione di energia, mira a migliorare la gestione degli effluenti e all'introduzione di tecniche agronomiche sostenibili.



RETERURALE
NAZIONALE
20142020



reterurale.it
f t y i





Agricoltura biologica

- 🌿 Agricoltura biologica, come tecnica di produzione privilegiata per concorrere al raggiungimento di tutti gli obiettivi ambientali
- 🌿 **2,1 miliardi di euro** dello sviluppo rurale. Con una dotazione aggiuntiva in parte trasferita dal primo pilastro (90 milioni di euro/anno) in parte proveniente dall'incremento del cofinanziamento nazionale
- 🌿 Ruolo complementare degli eco-schemi, dato che le aziende bio potranno aderirvi, e del Fondo complementare per la possibilità di aderire ai Contratti di filiera.
- 🌿 Impegno Mipaaf a varare nel corso del 2022 un nuovo Piano d'azione sul biologico, per raggiungere il 25% della superficie a biologico entro il 2027.



RETERURALE
NAZIONALE
20142020



reterurale.it
f t y i





Altri obiettivi ambientali nello sviluppo rurale

- 🌿 Circa **940 milioni di euro** per interventi finalizzati a un uso efficiente dei prodotti (in particolare riduzione uso fitosanitari e nutrienti)
- 🌿 Circa **680 milioni di euro** per interventi finalizzati per la gestione sostenibile del suolo e la riduzione di fenomeni di dissesto
- 🌿 Circa **530 milioni di euro** per interventi a favore della biodiversità agricola e naturale
- 🌿 Circa **470 milioni di euro** per interventi a favore della gestione sostenibile delle foreste



RETERURALE
NAZIONALE
20142020



reterurale.it
f t y c





Integrazione di filiera e giovani

Maggiore integrazione dei diversi attori, gestione dell'offerta, ammodernamento delle strutture produttive. Necessità di integrazione tra:

- Interventi settoriali vitivinicolo, ortofrutticolo, olivicolo, apistico e pataticolo
- Interventi dello sviluppo rurale (investimenti, iniziative di cooperazione per migliorare i rapporti tra gli attori delle filiere, ricambio generazionale, qualità)
- Interventi del PNRR e del Fondo Complementare a favore dei Contratti di filiera e di distretto, della logistica per l'agroalimentare, della meccanizzazione e dell'agricoltura di precisione, del Parco Agrisolare

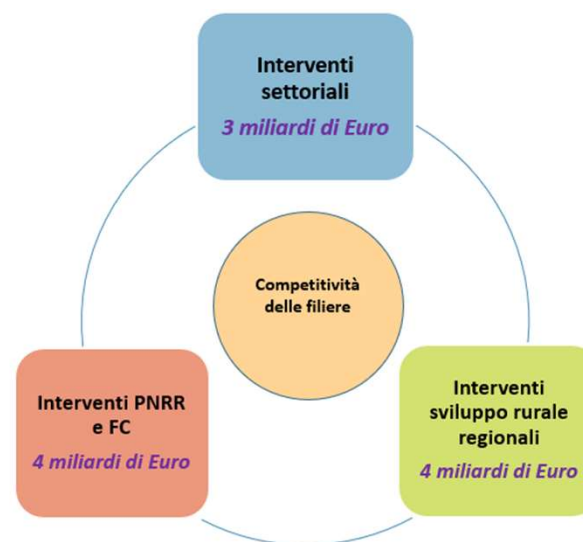

RETERURALE
NAZIONALE
20142020



reterurale.it
f t y i





Lo sviluppo locale

- LEADER, iniziativa di riferimento per lo sviluppo locale delle aree rurali
- Altri strumenti di intervento e coinvolgimento nuovi attori, attraverso misura cooperazione «Smart village» per favorire lo sviluppo dei territori:
 - Distretti del cibo,
 - Distretti bio,
 - Progetti di filiera,
 - Contratti di fiume, Accordi collettivi ambientali, ecc.
- Altri interventi di sviluppo rurale (diversificazione, infrastrutture, ecc.)
- L'integrazione con la Strategia Nazionale per le Aree Interne (SNAI)

Intervento	Fonte di finanziamento	Risorse (milioni di euro)
Approccio Leader	PSP 23-27	908
Altre misure PSP	PSP 23-27	0,22
SNAI 2021-2027	AdP 21-27	310
SNAI Incendi Boschivi	Legge di bilancio 2022	100
Sicurezza e manutenzione strade	Fondo complementare al PNRR e Legge di bilancio 2022	350
Potenziamento infrastrutture sociali di comunità	PNRR	500
Farmacie rurali	PNRR	100
Borghi rurali	PNRR	1.620
Totale risorse		3.888





Il nuovo AKIS

- ☛ Necessità di supportare le imprese agricole e forestali nell'adozione di tecniche produttive più sostenibili e innovative, nonché l'introduzione di nuove tecnologie
- ☛ Obiettivo superare la frammentazione del sistema della conoscenza, proporre strumenti più efficaci e favorire maggiore integrazione tra:
 - ☑ consulenza
 - ☑ formazione e informazione
 - ☑ Gruppi operativi per l'innovazione
 - ☑ altri strumenti per favorire la diffusione dell'innovazione

Interventi a favore dell'AKIS	Euro
Sostegno gruppi operativi PEI Agri (SRG01)	131.637.344
Sostegno azioni pilota e collaudo innovazione (SRG08)	45.300.000
Cooperazione per azioni di supporto innovazione (SRG09)	23.384.000
Erogazione servizi di consulenza (SRH01)	81.966.284
Formazione dei consulenti (SRH02)	7.732.074
Formazione imprenditori agricoli e addetti imprese (SRH03)	68.613.548
Azioni di informazione (SRH04)	28.120.148
Azioni dimostrative settore agricolo forestale territori rurali (SRH05)	16.941.126
Servizi back office per AKIS (SRH06)	18.819.248
Totale	422.513.771





RETERURALE NAZIONALE 20142020

MINISTERO DELL'AGRICOLTURA DELLA SOVRANITÀ ALIMENTARE E DELLE FORESTE

UNIONE EUROPEA

RRN - PROGRAMMAZIONE - IMPRESA - TERRITORIO - LEADER - AMBIENTE - INNOVAZIONE

Sei in [Home](#) | PAC 2023-2027

PAC 2023-2027



POLITICA AGRICOLA COMUNE 2023-2027

PROTAGONISTI DI UNA NUOVA STAGIONE



PIANO STRATEGICO NAZIONALE



TAVOLO DI PARTENARIATO



APPROFONDIMENTI SETTORIALI



MONITORAGGIO E VALUTAZIONE



RETERURALE NAZIONALE 20142020



reterurale.it

f t y i

GRAZIE PER L'ATTENZIONE

https://www.reterurale.it/PAC_2023_27

alessandro.monteleone@crea.gov.it

Roberto.cagliero@crea.gov.it

