



PIANO STRATEGICO  
DELLA **PAC**  
IL FUTURO DELL'AGRICOLTURA SOSTENIBILE



Finanziato  
dall'Unione europea



# Fabbisogno nazionale di legno di pioppo

**Nicoletta Azzi**

Consigliere Assopannelli

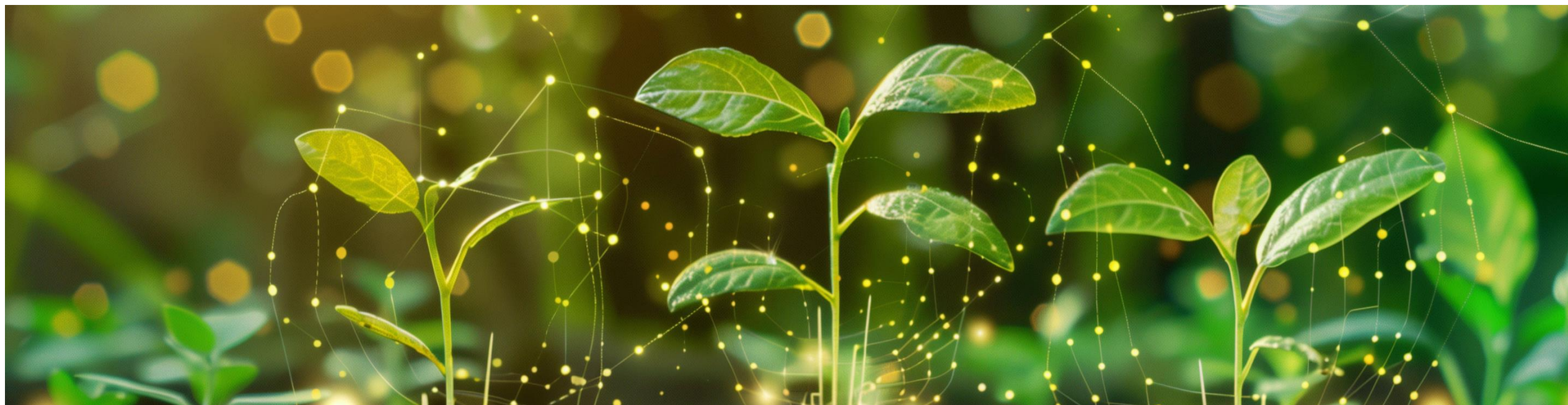

# 1 Filiera FEDERLEGNO ARREDO

Filiera legno-arredo (incl. Commercio legno)\*. Anni 2019-2024. Valori in milioni di euro

FILIERA LEGNO-ARREDO	2019	2020	2021	2022	2023	2024	Var.% 2024/23
Fatturato alla produzione	43.228	39.598	50.218	57.160	53.231	51.709	-2,9%
Esportazioni	17.113	15.228	18.534	20.866	19.839	19.420	-2,1%
Quota export	40%	38%	37%	37%	37%	38%	
Produzione per mercato italiano	26.115	24.370	31.685	36.294	33.392	32.289	-3,3%
Importazioni	8.792	7.887	10.475	13.984	11.417	11.503	0,8%
Saldo commerciale	8.321	7.341	8.059	6.882	8.422	7.917	-6,0%
Imprese	72.977	71.520	70.064	68.014	66.432	64.144	-3,4%
Addetti	297.949	291.392	293.698	297.920	299.079	296.921	-0,7%

Tabella 4 Valore della produzione della filiera legno-arredo. \*La variazione delle importazioni 2024 su 2023 considera oltre ai Macrosistemi Arredamento e Legno anche il Commercio Legno. Fonte: Centro Studi FederlegnoArredo

## Fabbisogno di legno tondo di Pioppo (%)



Grafico 7:  
Ripartizione  
percentuale  
della  
destinazione  
del legname  
di pioppo

## Pannelli:

- Compensato	36%
- OSB	11%
- Truciolare	11%
	<hr/>
	58%

Carta	16%
Energia	15%
Imballaggi	6%
Legno segato	5%

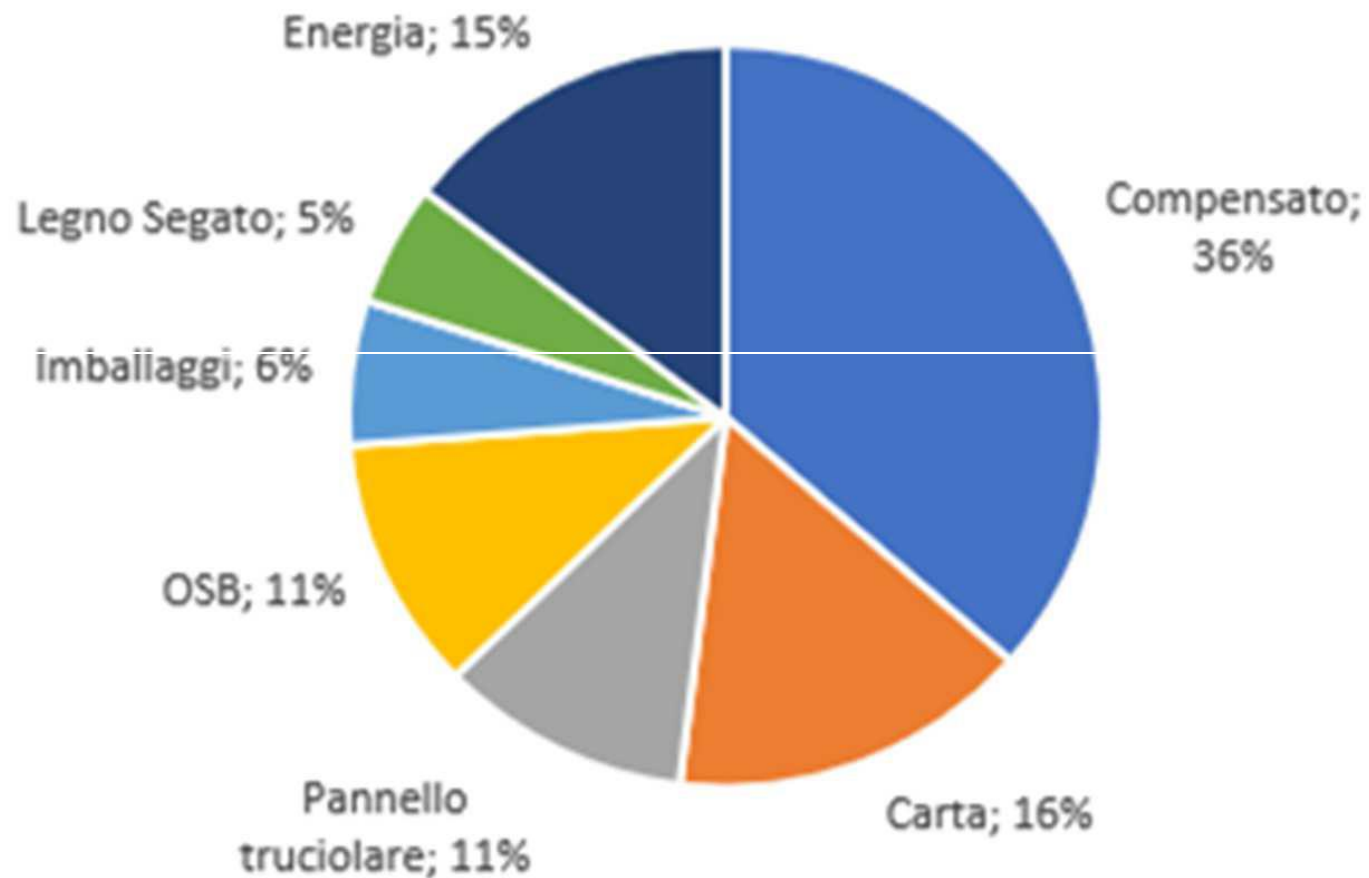
Fabbisogno industriale  
stimato e pari a 2,2  
milioni di m3 all'anno



PIANO STRATEGICO  
DELLA **PAC**  
IL FUTURO DELL'AGRICOLTURA SOSTENIBILE



## 3

## Importazioni tronchi di pioppo

### DATI DI IMPORTAZIONE

Import in Italia codice NC 44039700

Legno di pioppo e pioppo tremulo (Populus spp.)

	Gennaio-Dicembre 2022			Gennaio-Dicembre 2023			Gennaio-Dicembre 2024		
Nome Paese	Valore [€]	Qty [m3]	Kg	Valore [€]	Qty [m3]	Kg	Valore [€]	Qty [m3]	Kg
	<b>33.149.484</b>	<b>341.453</b>	<b>264.011.445</b>	<b>39.263.117</b>	<b>371.234</b>	<b>288.634.450</b>	<b>32.649.610</b>	<b>294.110</b>	<b>222.752.763</b>
Francia	22.888.490	230.129	169.373.794	25.618.606	235.148	174.008.536	20.837.144	186.480	131.236.404
Ungheria	7.885.434	86.668	74.295.331	10.176.204	104.674	89.507.612	7.992.737	79.224	68.893.458
Belgio	1.131.741	13.400	10.407.209	1.809.195	16.307	11.917.226	2.407.875	18.598	13.724.959
Austria	730.707	6.478	5.587.368	1.156.809	10.003	8.587.002	801.247	5.564	5.313.746
Serbia	46.818	126	127.050	28.638	79	83.170	226.342	1.284	1.098.323
Slovacchia	25.286	165	139.955	0	0	0	134.636	816	511.470
Svizzera	243.424	2.849	2.648.047	152.251	1.754	1.642.800	118.602	1.484	1.372.990
Lituania	0	0	0	0	0	0	41.183	77	67.614
Stati Uniti	51.138	150	127.511	44.963	150	152.954	28.590	105	100.771
Croazia	96.389	865	733.569	40.007	438	386.255	22.254	74	66.514
Slovenia	35.489	458	432.846	48.107	546	546.230	17.698	216	207.613

Fonte: Infodata Federlegno su dati Istat



## 4

## Valutazioni Cloni MSA dalla trasformazione industriale

Sintesi basata su un sondaggio condotto su cinque grandi aziende operanti nella filiera pioppicola e della trasformazione del legno, con l'obiettivo di identificare **i cloni MSA** ritenuti migliori e più utilizzati per **le finalità produttive**.

Clone	Citato da	Valutazione complessiva	Note sintetiche
<b>AF8</b>	A, B, E	<i>Diffuso ma problematico</i>	Già usato su larga scala. Qualità inferiore a I214. Anima scura, bassa resa in sfogliatura (20%), elevata pollonatura. Da tagliare giovane (<10 anni).
<b>Tucano</b>	A, B, C, D, E	<i>Il più promettente</i>	Ampiamente citato. Buon accrescimento, buona resa legnosa. Per alcuni ancora in sperimentazione o appena piantato. Fiducia elevata per il futuro.
<b>Diva</b>	A, B, C, E	<i>Promettente</i>	Già testato con buoni risultati, in alcuni casi ancora in attesa di verifiche. Buona resa legnosa, basso cuore scuro.
<b>Senna</b>	A, B, C	<i>Promettente</i>	Buona sfogliatura, anelli regolari. Ancora non in produzione di massa ma ottima impressione tecnica.
<b>Koster</b>	C, E	<i>Valutazione positiva</i>	Buoni risultati sia su crescita che sfogliatura. Meno citato ma giudizi favorevoli.

# 5 Sguardo al passato



Grafico 1 - Andamento superficie a pioppo in Italia ottenuto da varie fonti (CGA, INF e INFC, FLA, INARBO)



Grafico 2 - Suddivisione delle superfici a pioppo nelle diverse regioni italiane

Da questa superficie si ottiene una produzione di materia legnosa attorno a 1.000.000 di m<sup>3</sup> (800.000 tonnellate) di legname di pioppo.

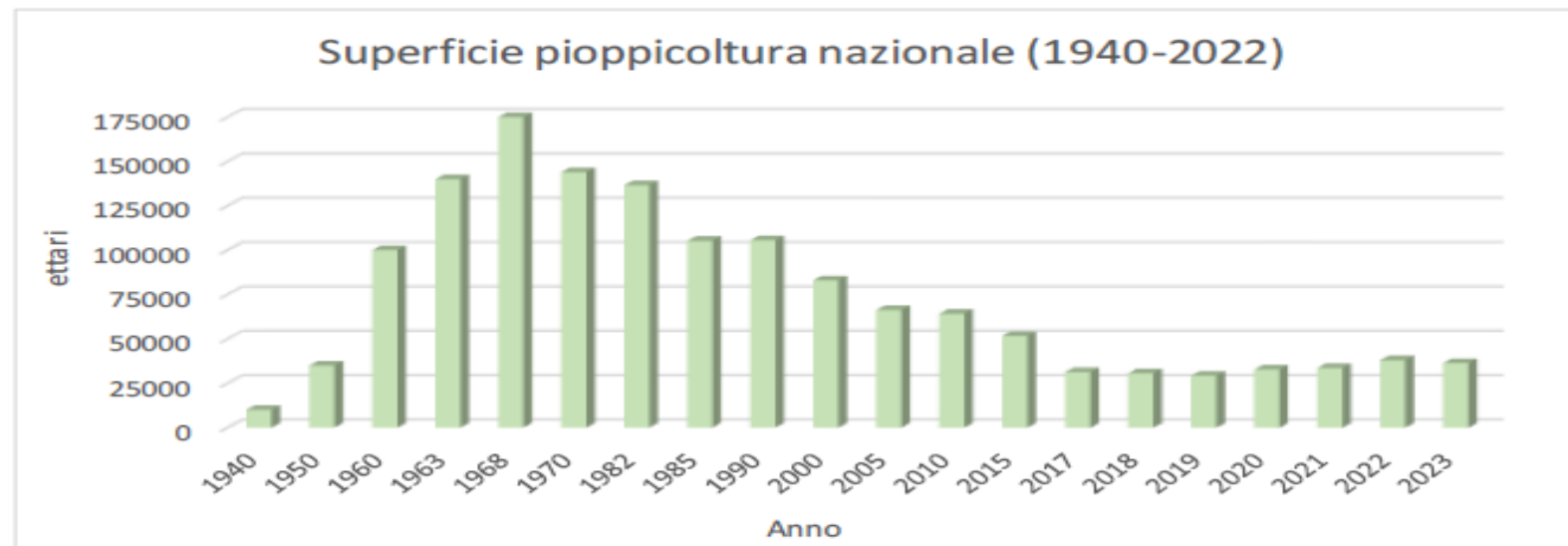

PIANO STRATEGICO  
DELLA **PAC**  
IL FUTURO DELL'AGRICOLTURA SOSTENIBILE

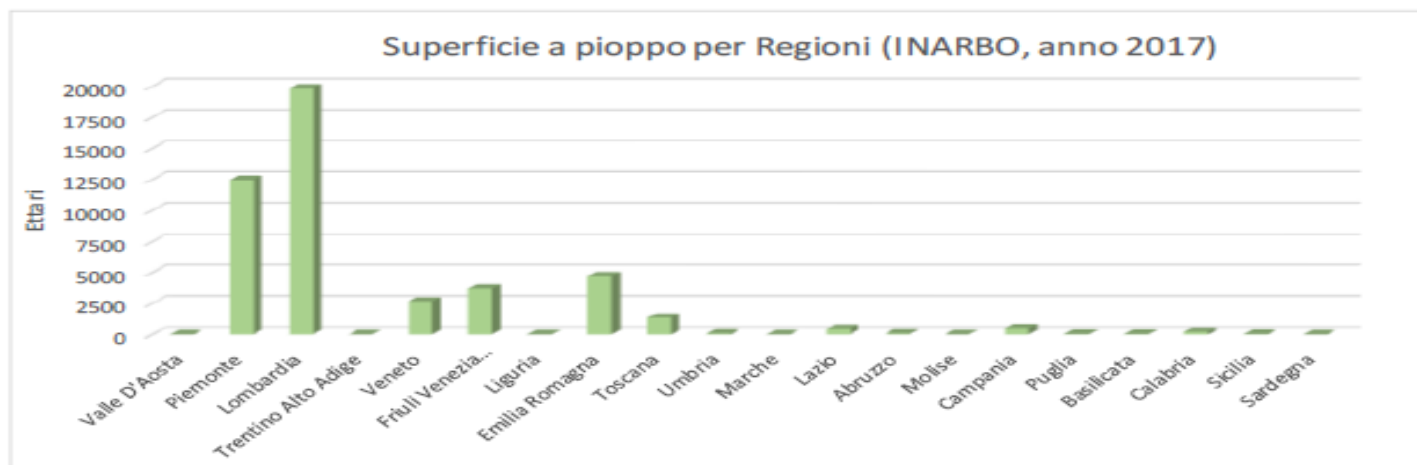

# Superfici Rilevate nelle 5 Regioni dell'Accordo (rinnovato a settembre 2025)

2017				
	pioppeti di 3 anni - pioppelle 2014	pioppeti 2 anni pioppelle 2015	pioppeti di 1 pioppelle 2017	Superficie pioppi di età superiore a 4 anni al 2017
TOTALE [ha]	4.280,53	2.023,70	4.688,70	31.348,70
Totale anno [ha]	42.341,63			
2018				
	pioppeti 3 anni pioppelle 2015 (entrati in mappatura 2018)	pioppeti di 2 (pioppelle 2017)	pioppeti di 1 anno - pioppelle 2018	Superficie pioppi di età superiore a 4 anni al 2018
TOTALE [ha]	2.023,70	4.688,70	4.280,53	30.661,70
Totale anno [ha]	41.654,63			
2019				
	pioppeti 3 anni pioppelle 2017 (entrati in mappatura 2019)	Pioppeti di 2 anno pioppelle 2018	Pioppeti i di 1 anno pioppelle 2019	Superficie pioppi di età superiore a 4 anni al 2019
TOTALE [ha]	4.688,70	4.280,53	5.556,33	29.299,70
Totale anno [ha]	43.825,26			
2020				
	pioppeti 3 anni impiantati pioppelle 2018 (entrati in mappatura 2021)	Pioppeti di 2 anno pioppelle 2019	Pioppeti i di 1 anno pioppelle 2020	Superficie pioppi di età superiore a 4 anni al 2020
TOTALE [ha]	4.280,53	5.556,33	6.580,62	32.763,80
Totale anno [ha]	49.181,29			
2021				
	pioppeti 3 anni pioppelle 2019 (entrati in mappatura 2022)	Pioppeti di 2 anno pioppelle 2020	Pioppeti i di 1 anno pioppelle 2021	Superficie pioppi di età superiore a 4 anni al 2021
TOTALE [ha]	5.556,33	6.580,62	6.414,71	33.625,38
Totale anno [ha]	52.177,05			
2022				
	pioppeti 3 anni impiantati 2020 (entrati in mappatura 2019)	Pioppeti di 2 anno pioppelle 2021	Pioppeti i di 1 anno pioppelle 2022	Superficie pioppi di età superiore a 4 anni al 2022
TOTALE [ha]	6.580,62	6.414,71	5.875,97	38.023,01
Totale anno [ha]	56.894,31			
2023				
	pioppeti 3 anni impiantati 2021 (entrati in mappatura 2024)	Pioppeti di 2 anno pioppelle 2022	Pioppeti i di 1 anno pioppelle 2023	Superficie pioppi di età superiore a 4 anni al 2023
TOTALE [ha]	6.414,71	5.875,97	4.722,96	36.355,92
Totale anno [ha]	53.369,56			



PIANO STRATEGICO  
DELLA **PAC**  
IL FUTURO DELL'AGRICOLTURA SOSTENIBILE



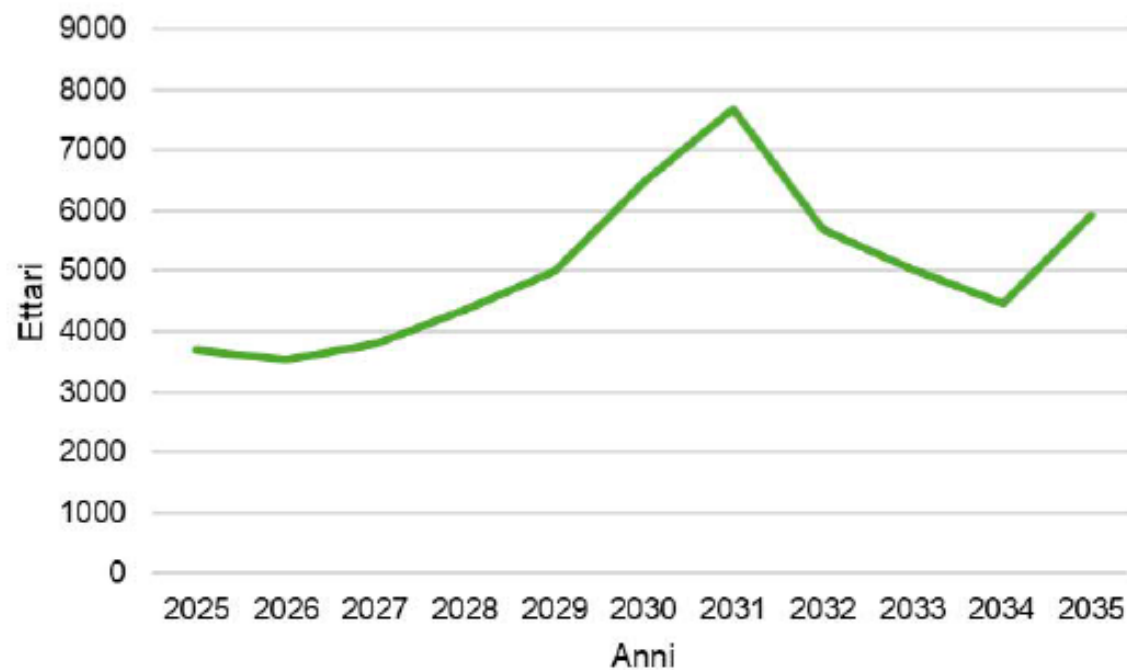

*Figura 4: Stima delle superfici pioppicole disponibili annualmente al taglio dal 2025 al 2035.*



# Grazie dell'attenzione

