

RETERURALE NAZIONALE 20142020

La valutazione della PAC negli altri
Stati Membri regionalizzati



Ministero dell'agricoltura,
della sovranità alimentare
e delle foreste



UNIONE EUROPEA
Fondo europeo di sviluppo regionale

Valentina Carta
26 Gennaio 2023

reterurale.it
f t y i



Premessa



Da Ottobre 2022: Partecipazione all'EvalPLATFORM con le AdG degli altri Stati Membri



Novembre 2022: Partecipazione al Peer-to-Peer con Spagna e Francia sulla governance della valutazione



CONTINUO
SCAMBIO CON ALTRI
STATI MEMBRI

Governance negli altri SM



SM non regionalizzati

la maggior parte ha optato per soluzioni in continuità con il periodo 2014-22 (una o più unità di coordinamento, accompagnati talvolta da dei comitati di pilotaggio con esperti e altri stakeholder o semplicemente dal Comitato di monitoraggio)



SM regionalizzati

- GERMANIA:** Centralizzazione raccolta dati dai Lander, stesura del PdV con 8 Lander. Uno o più Stati saranno responsabili del coordinamento della valutazione per uno specifico obiettivo. Il contratto del valutatore sarà a livello nazionale. Presenza di uno Steering committee con rappresentanti dai Lander
- PAESI BASSI:** Cooperazione tra le Province e i Consigli idrici
- FRANCIA:** Coordinamento tramite un Comitato specifico che riunirà le AdG, gli enti di ricerca e le PA
- SPAGNA:** Le AdG regionali parteciperanno alla definizione del PdV e svolgeranno i compiti di monitoraggio e valutazione che corrispondono alla propria area di competenza, riferendo sul loro sviluppo e sui risultati all'Autorità di Gestione del Piano Strategico

Stato di avanzamento dei PdV

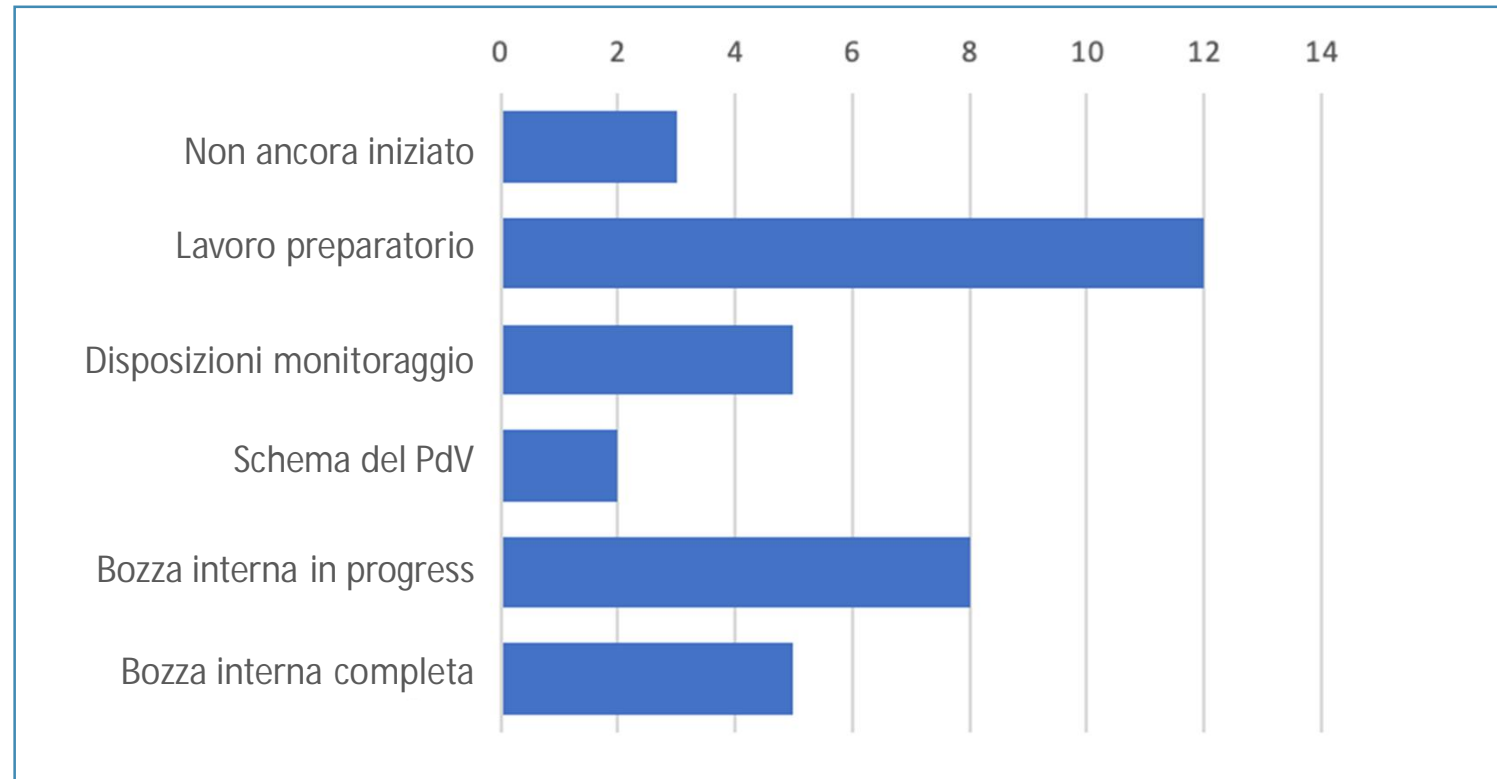

Fonte: European Evaluation Helpdesk. Aggiornamento a dicembre 2022

RETERURALE
NAZIONALE
20142020



Ministero dell'agricoltura,
della sovranità alimentare
e delle foreste



reterurale.it
f t y i

FOCUS SU FRANCIA



Governance e PdV - FRANCIA

- ✓ Il PSN PAC per la Francia è stato approvato il 31 agosto 2022
- ✓ L'AdG ha iniziato a lavorare sul suo sistema di valutazione e sul suo piano di valutazione a partire da settembre 2022

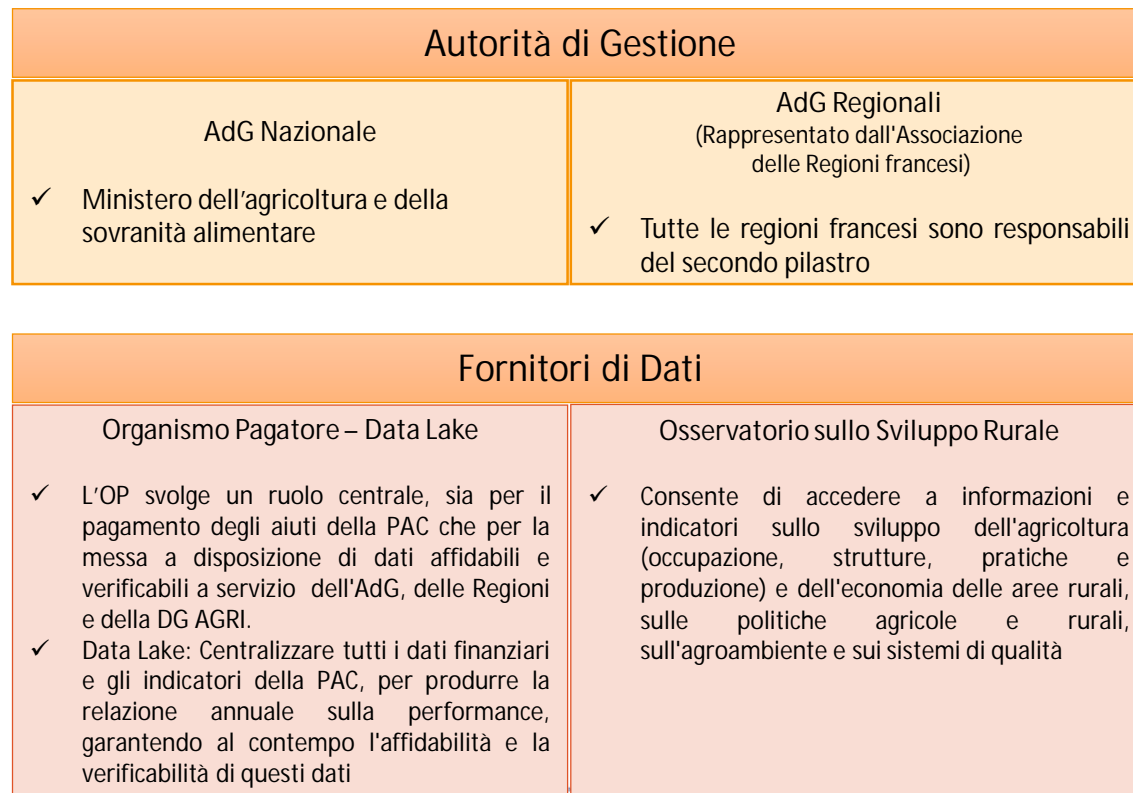

Piano di valutazione e Attività di valutazione

Due valutatori esterni sono stati incaricati di sviluppare il PdV

Piano di Valutazione - FRANCIA

L'autorità di gestione francese ha scelto di definire un piano di valutazione dettagliato

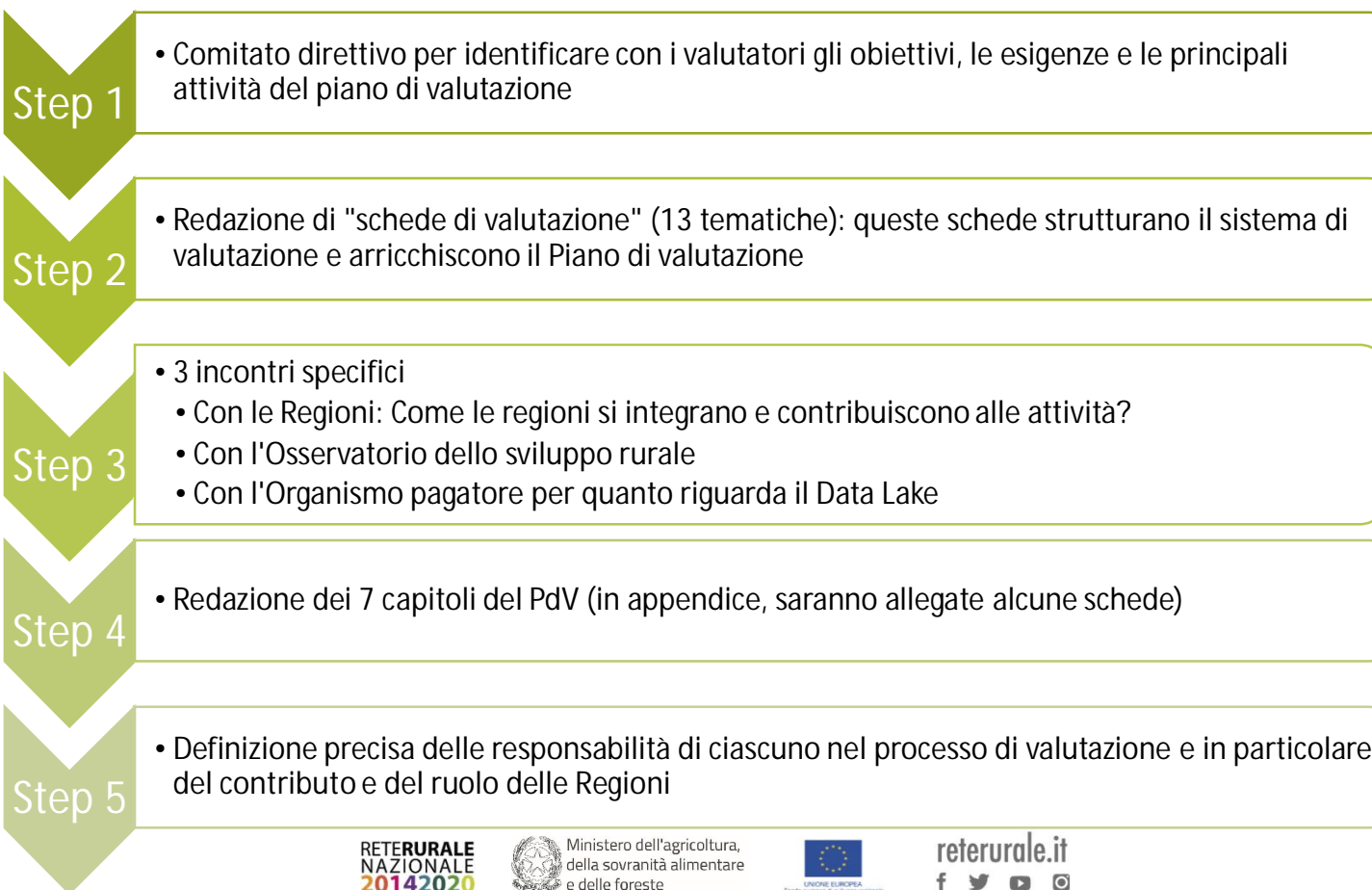

13 Schede di valutazione

Scheda n°1: Obiettivi A,B,C

Scheda n°2: Obiettivi D,E,F

Scheda n°3: Obiettivi G,H,I

Scheda n°4: Obiettivo T

Scheda n°5: Valutazione dell'attuazione del PSN (compresa l'assistenza tecnica)

Scheda n°6: Valutazione Ecoschemi

Scheda n°7: Valutazione del benessere animale

Scheda n°8: Valutazione sugli aiuti all'insediamento (giovani agricoltori e altri)

Scheda n°9: Valutazione LEADER

Scheda n°10: Valutazione su misure ACA

Scheda n°11: Valutazione NHCI

Scheda n°12: Valutazione dell'agricoltura biologica

Scheda n°13: Impatto e interesse dei programmi operativi in base alle modalità di attuazione adottate e alle caratteristiche del settore

FOCUS SU SPAGNA

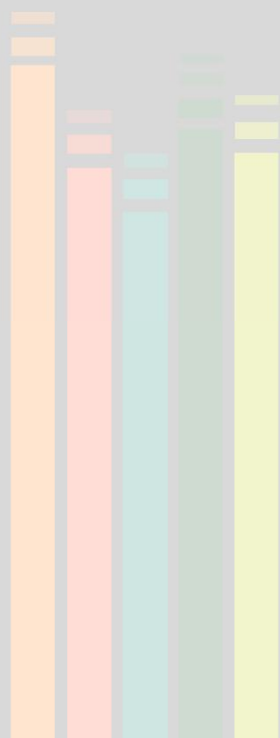

Governance valutazione - Spagna

Autorità di gestione nazionale

(Segretariato generale dell'agricoltura e dell'alimentazione)

Sottodirezione Generale della Pianificazione delle Politiche Agricole

- Coordinamento delle attività di monitoraggio e valutazione con la partecipazione delle Autorità di Gestione Regionali
- Definizione del PdV e presentazione del PdV al Comitato di Sorveglianza e alla CE
- Invio delle modifiche del PdV e dei progressi raggiunti al Comitato di sorveglianza
- Determinare l'opportunità di richiedere modifiche all'organismo di coordinamento del PSP in base ai risultati del monitoraggio e della valutazione osservati
- Fornire informazioni al Gruppo di Valutazione e supervisionarne il lavoro per garantire una corretta attuazione del PdV

Direzioni generali (all'interno del Segretariato generale dell'agricoltura e alimentazione):

Supporto alle attività di valutazione fornendo conoscenze nelle materie di propria competenza

Autorità di gestione regionali

Partecipano (nell'ambito delle proprie competenze) con l'Autorità di Gestione Nazionale a:

- Definizione del Piano di valutazione
- Attività di monitoraggio e valutazione: sviluppo e risultati
- Partecipano ai gruppi di lavoro per definire e coordinare le attività di valutazione

RETERURALE
NAZIONALE
20142020



Ministero dell'agricoltura,
della sovranità alimentare
e delle foreste



UNIONE EUROPEA
Fondo europeo di sviluppo regionale

reterurale.it
f t y i

Governance valutazione - Spagna

- Organo di coordinamento del PSP
- Coordinare e analizzare i risultati delle attività di monitoraggio e valutazione.
- Organo di coordinamento degli organismi pagatori (FEAGA) (rappresentanti degli organismi pagatori regionali e nazionali)
- Comitato di monitoraggio
- Comitati di monitoraggio regionali
- Gruppi di azione locale
- Fornitori di dati
- Rete nazionale PAC
- Sviluppo delle capacità degli attori coinvolti nella valutazione
- Comunicazione delle informazioni sulla valutazione
- Team di valutazione (esperti funzionalmente indipendenti)
- Collaborazione con l'AdG nazionale nella definizione del PdV e coordinamento delle amministrazioni regionali e locali
- Sviluppo delle attività di valutazione in base al Piano di valutazione
- Partecipazione alla Rete nazionale PAC attraverso la condivisione dei risultati della valutazione

Governance valutazione - Spagna



Gruppo di lavoro tecnico (da creare)

Autorità di gestione nazionale e gruppo di valutazione
Monitoraggio delle attività di valutazione del PSP



Gruppo direttivo (tecnico) (da creare)

Autorità di gestione nazionale e regionale e relativi team di valutazione
Definizione e monitoraggio del Piano di valutazione:

- Identificazione e coordinamento delle attività di valutazione a livello nazionale, regionale e locale.
- Pianificazione delle attività di supporto alla valutazione, definizione dei protocolli di coordinamento e collaborazione per l'attuazione del Piano e dei canali di condivisione delle informazioni, dei dati, delle metodologie, ecc.
- Monitorare il protocollo di valutazione del PSP e l'esecuzione del PdV
- Identificare le esigenze di modifica del PSP e del PdV
- Partecipare agli eventi della Rete nazionale e del Comitato di monitoraggio della PAC.
- Preparare documenti per il Comitato di monitoraggio e l'Organismo di coordinamento sui risultati ottenuti e sui passi successivi relativi al PSP e al PdV

In corso di
definizione il
coordinamento
con I GAL



Piano di Valutazione - Spagna



Prima bozza del Piano di valutazione (non completata)

- Un unico PdV sviluppato dall'Autorità di gestione nazionale del PSP
- Le Autorità di gestione regionali raccoglieranno e forniranno informazioni quantitative e qualitative su entrambi i pilastri della PAC richieste dall'Autorità di gestione nazionale.
- Le valutazioni terranno conto della portata territoriale degli interventi, in particolare per quelli attuati a livello regionale o locale
- Gli interventi della PAC e gli interventi di altre politiche saranno presi in considerazione nelle valutazioni
- Piano di valutazione secondo la logica dell'intervento
- Le valutazioni si baseranno sugli indicatori comuni (output, risultato, impatto e contesto) e su altri indicatori specifici o metodologie qualitative/quantitative

- ✓ Valutazioni sul contributo del PSP agli obiettivi specifici del PAC: Inizialmente è prevista una valutazione per ogni obiettivo specifico. La natura separata o continua delle valutazioni deve essere definita a seconda dei casi
- ✓ Valutazioni tematiche: Architettura verde, valore aggiunto di Leader, Reti della PAC, AKIS, parità di genere, adeguatezza della continuità nell'utilizzo dei titoli (2025)



Grazie per l'attenzione!

Valentina Carta
valentina.carta@crea.gov.it

Gruppo di lavoro RRN – Scheda 4.2

RETERURALE
NAZIONALE
20142020



Ministero dell'agricoltura,
della sovranità alimentare
e delle foreste



reterurale.it
f t y i

