[Sviluppo rurale nel web 2.0]

Il portale della Rete Rurale Nazionale 2007-2013

[Il portale: cos'è?]

La rete dello sviluppo rurale

È UNO STRUMENTO TRADIZIONALE E INNOVATIVO

È UN SERVIZIO FLESSIBILE CHE SI ADATTA ALLE ESIGENZE DEGLI UTENTI

È UNA RETE DI RELAZIONI, UN PROGETTO COMPLESSO BASATO SULLA COOPERAZIONE A TUTTI I LIVELLI

È IN GRADO DI TRADURRE PASSIVITÀ IN INIZIATIVE, MOBILITANDO RISORSE (UMANE, FINANZIARIE E SOCIALI) E GARANTENDO FLUSSI DI INFORMAZIONI

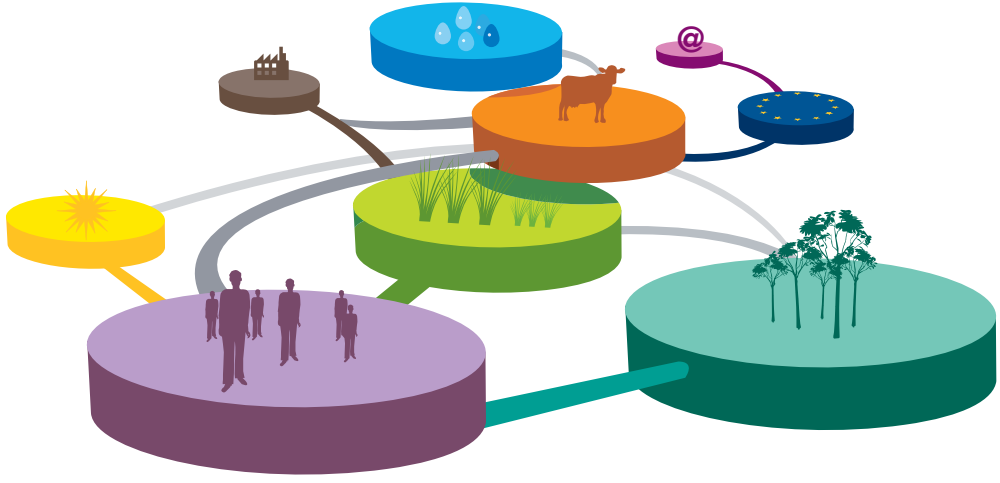

[Servizi]

- + **Termometro PSR**
- + **Forum tematici**
- + **Presentazioni eventi**
- + **Finestra sulla programmazione**
- + **SOS Api**
- + **Aree riservate ai partner**

[Alcuni numeri]

Ottobre 2008 - luglio 2009:
59.979 visitatori
24.469 visitatori unici assoluti
416.864 pagine visualizzate
6,95 pagine per visita in media

Sezioni più cliccate :
normativa, documentazione, SOS api, approccio Leader, regioni, ambiente, eventi, aree rurali.

[I colli di bottiglia]

IL PORTALE DELLA RETE RURALE NAZIONALE È UN SISTEMA DI COMUNICAZIONE IN GRADO DI RENDERE SEMPLICE LA FRUIZIONE DEI CONTENUTI RELATIVI ALLE POLITICHE DELLO SVILUPPO RURALE.

IL PROGETTO RISPETTA I CRITERI DI ACCESSIBILITÀ PER ESSERE UTILIZZABILE DA TUTTE LE CATEGORIE DI UTENTI, NEL RISPETTO DEI VINCOLI NORMATIVI NAZIONALI IMPOSTI AI SITI ISTITUZIONALI.

[Come cresce]

Il web collaborativo si avvale di:

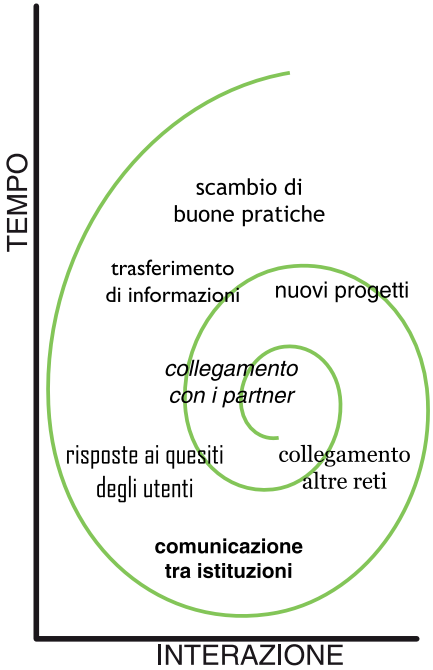

[Consulta le aree tematiche]

Agricoltura che cambia: come orientarsi tra le novità

Agricoltura che crea qualità di vita	→	Naviga il canale "Paesaggio"
Territorio con funzioni sociali	→	Naviga il canale "Aree rurali"
Impresa agricola e semplificazione	→	Naviga il canale "Giovani e impresa"
Ambiente sostenibile	→	Naviga il canale "Ambiente"
Ricerca e innovazione	→	Naviga i canali "Progettazione integrata" e "Buone pratiche e innovazione"
Agricoltura a tutela della collettività	→	Naviga i canali "Sicurezza e qualità"

Tradurre l'asimmetria informativa in conoscenza/formazione

Per i giovani	→	Vetrina opportunità (Bandi PSR, Erasmus, ecc.)
Per donne e impresa	→	Servizi di consulenza on-line
Per le istituzioni	→	Supporto alle amministrazioni regionali

Fare rete

Le reti hanno un effetto moltiplicativo: aumentano il valore della conoscenza

La rete per mettere in contatto: dal multimediale al social network

In redazione

Paola Lionetti - Responsabile Comitato di Redazione
p.lionetti@politicheagricole.gov.it
06 4665 5062

Mario Cariello - Webmaster / Comunicazione
m.cariello@politicheagricole.gov.it
06 4665 3045

Fabrizio Soddu - Redattore
f.soddu@politicheagricole.gov.it
06 4665 5352

Paola Gonnelli - Redattore
p.gonnelli@politicheagricole.gov.it
06 4665 5652

Roberta Ruberto - Designer /Comunicazione
r.ruberto@politicheagricole.gov.it
06 4665 3043

Valentina Longo - Ufficio legale
v.longo@politicheagricole.gov.it
06 4665 5066

Rete Rurale Nazionale 2007-2013

Mipaaf - Dipartimento delle politiche di sviluppo economico e rurale
Direzione generale dello sviluppo rurale, infrastrutture e servizi
Via XX Settembre, 20 - 00187 Roma

reterurale@politicheagricole.gov.it
www.reterurale.it