



Rete Rurale
Nazionale
2007.2013



Le politiche giovanili in agricoltura

RRN: Task Force Giovani

Elisabetta Savarese e Mario Guido

Codognè, 10 ottobre 2009

Relatore: Mario Guido

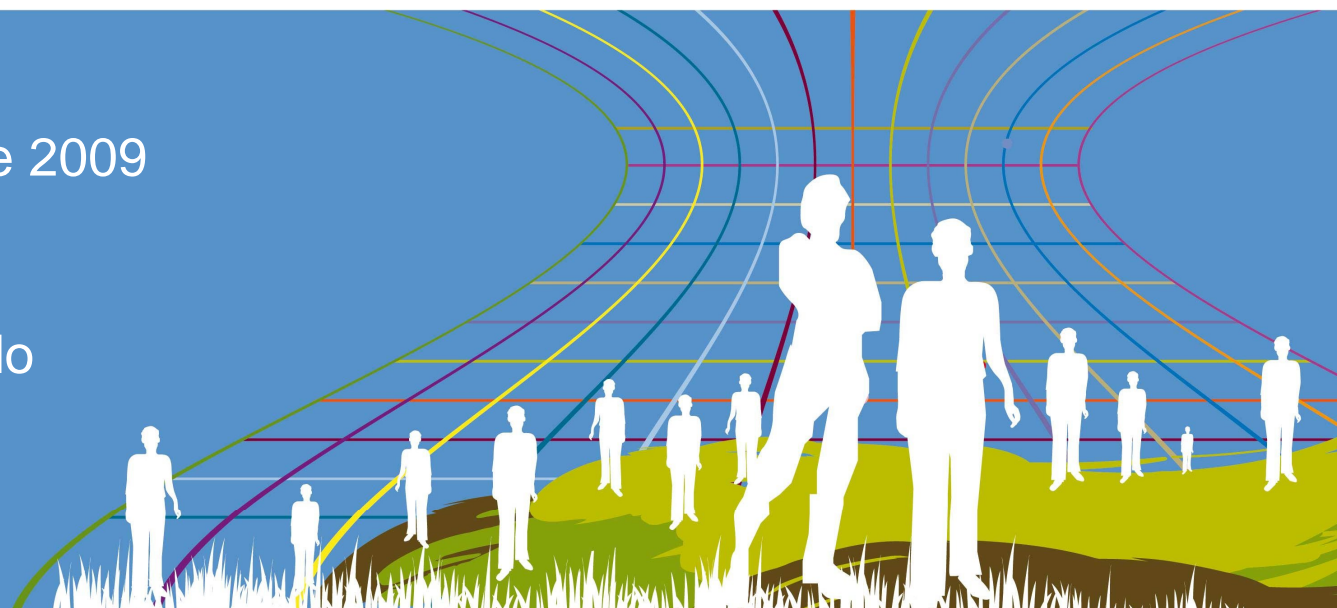



Argomenti

- Inseediamento di giovani agricoltori (misura 112 PSR)
- Il pacchetto giovani nei PSR
- Altri strumenti nazionali
 - OIGA
 - Subentro
 - Riordino fondiario
 - Garanzie SGFA
- La Rete Rurale Nazionale e i giovani
 - Business Plan On line



Misura 112 nei PSR – Insediamiento di giovani agricoltori

REQUISITI DI ACCESSO:

- Età inferiore a 40 anni
- Conoscenze e competenze professionali adeguate (da conseguire entro 36 mesi dalla data di concessione del contributo)
- **Presentare un Piano aziendale per lo Sviluppo dell'attività Agricola (PSA)**
- Impegnarsi a condurre l'azienda per almeno 5 anni dall'insediamento



Regioni italiane – Spesa pubblica misura 112 su totale PSR (dati a inizio programmazione)

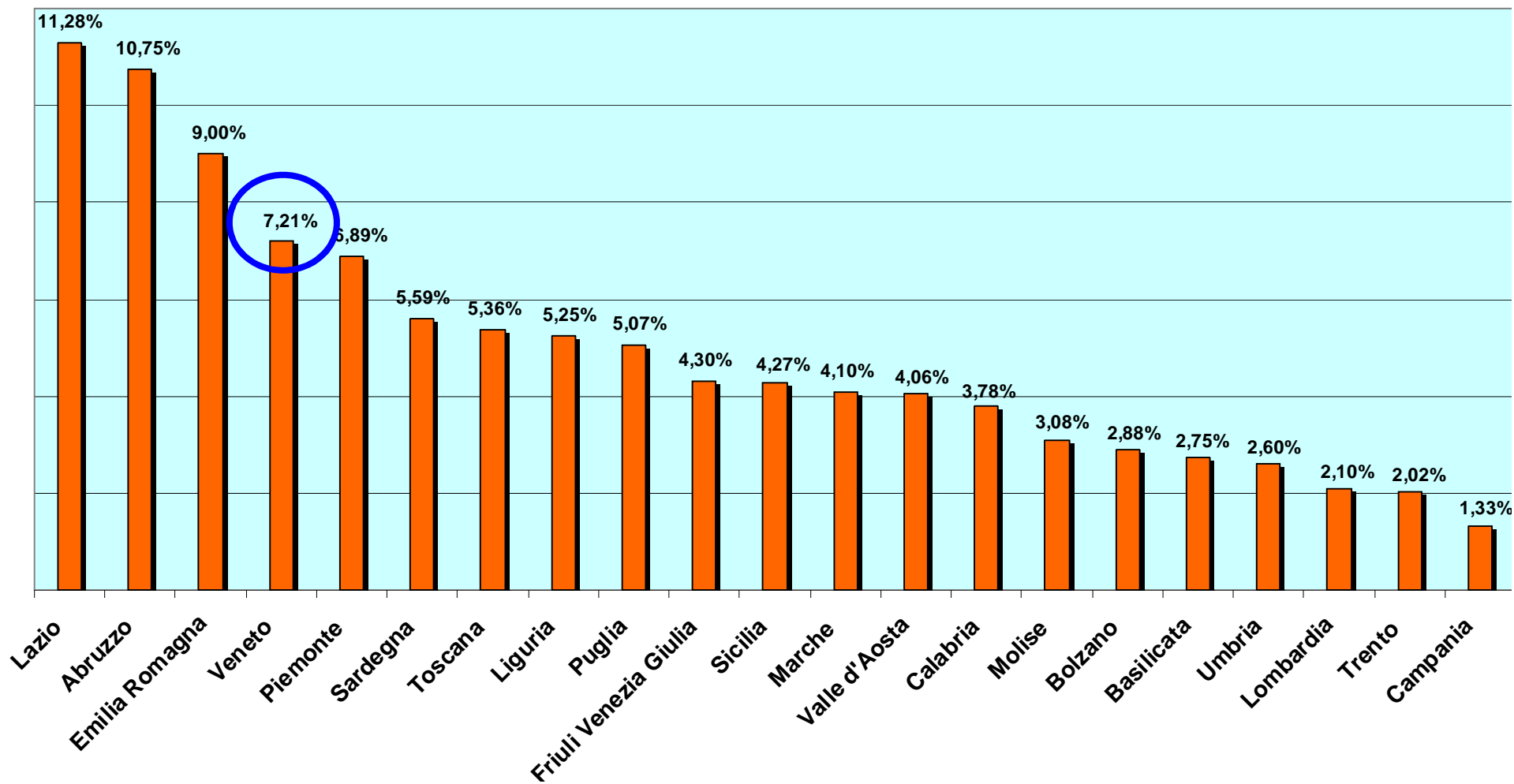



Regioni italiane – spesa pubblica Misura 112 (MEURO) (dati a inizio programmazione)

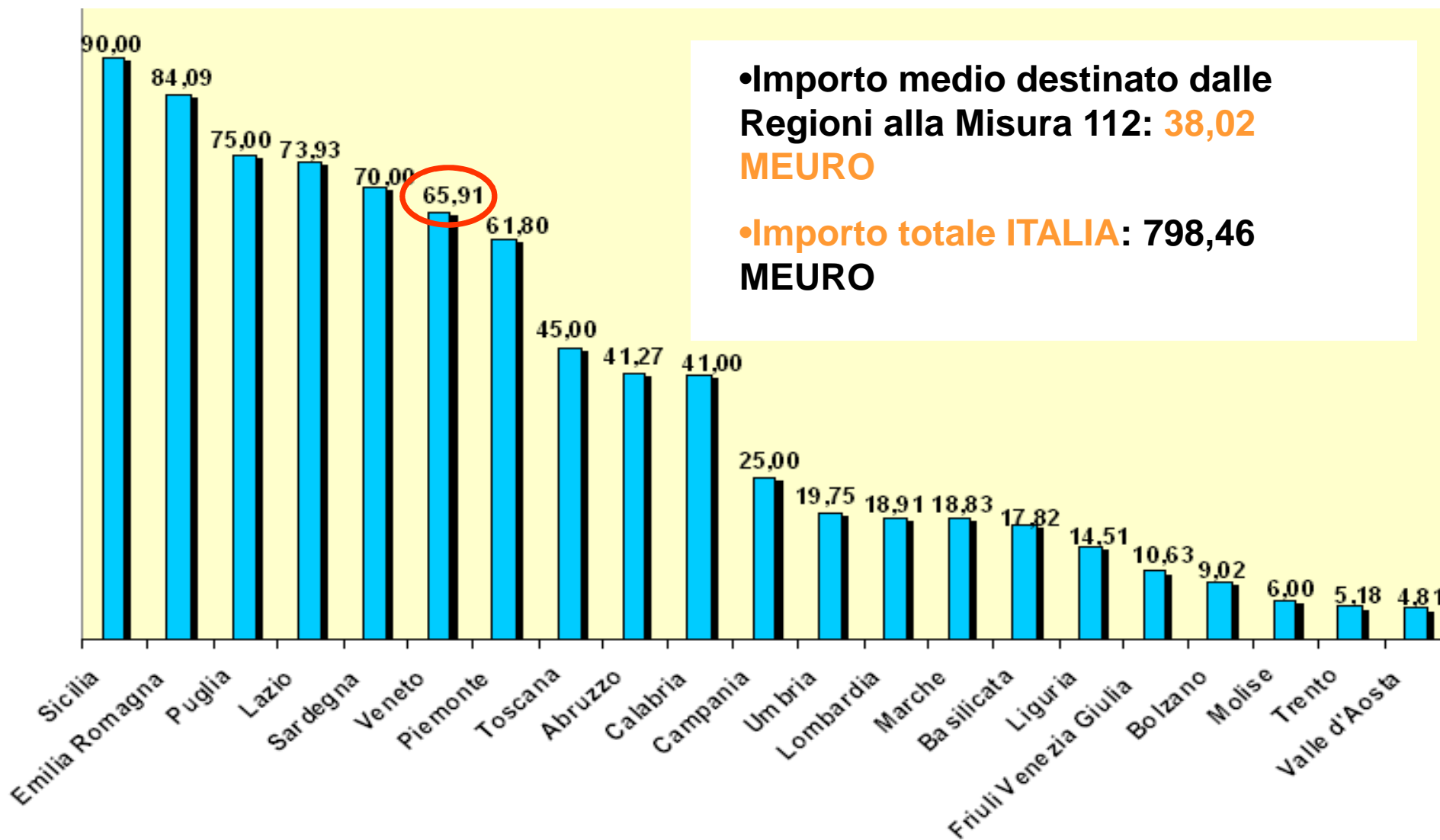



Aggiornamento post Health check (dati provvisori)

Al 30 giugno 2009:

Spesa pubblica media per Regione **38,02 MEURO**

Spesa pubblica totale Italia **798,46 MEURO**

In seguito alla riforma HC (dati provvisori)

Spesa pubblica media per Regione **36,95 MEURO**

Spesa pubblica totale Italia **775,90 MEURO**

**Il 86% delle Regioni e PA ha già emesso almeno 1
bando per la misura 112**



Misura 112: tipologia di contributo e importo max

CONTO CAPITALE

Max 40.000

CONTO INTERESSI

Max 40.000

Max 70.000

**14 Psr su 21 prevedono l'uso combinato delle
due tipologie di contributo**

Con il nuovo Reg. (CE) 74/2009 del 19 gennaio 2009 (Art. 19) **CONTRIBUTO MAX (conto capitale + interesse):
PASSA da 55 mila euro a 70 mila euro**

Misura 112: importo massimo

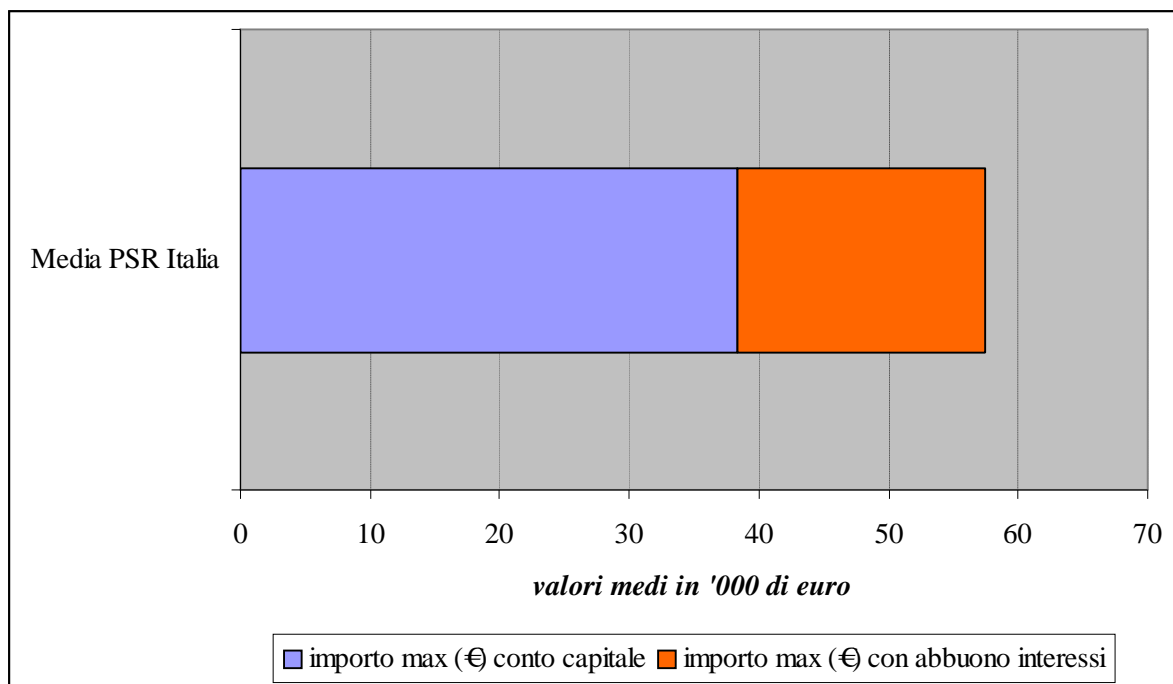

**DOPO
REVISIONE:**
importo max
medio per
beneficiario
38.357 euro
fino a 57.500
conto K+ I

REVISIONE PSR HC: 6 REGIONI HANNO INNALZATO IL CONTRIBUTO MAX (Valle d'Aosta, Toscana, Umbria, Lazio, Campania, Basilicata) e 5 di queste prevedono la possibilità di raggiungere 70 mila euro (Lazio 65 mila euro)



Argomenti

- Inseediamento di giovani agricoltori (misura 112 PSR)
- Il pacchetto giovani nei PSR
- Altri strumenti nazionali
 - OIGA
 - Subentro
 - Riordino fondiario
 - Garanzie SGFA
- La Rete Rurale Nazionale e i giovani
 - Business Plan On line



Il Pacchetto giovani nei PSR

□ È STATO PREVISTO DA 17 PSR SU 21

Il giovane al primo insediamento accede contestualmente:

- **Al premio della misura 112**
- **Ad altre misure del PSR in relazione al contesto aziendale ed al Piano di sviluppo**

✓ L'accesso ad altre misure è più o meno ampio nei diversi PSR secondo le strategie regionali. Le misure più diffuse sono:

- **111 Formazione professionale e interventi formativi**
- **114 Utilizzo di servizi di consulenza**
- **121 Ammodernamento delle aziende agricole**
- **122 Accrescimento del valore economico delle foreste**
- **132 Partecipazione degli agricoltori a sistemi di qualità**
- **311 Diversificazione in attività non agricole**



Pacchetto giovani: misure attivabili

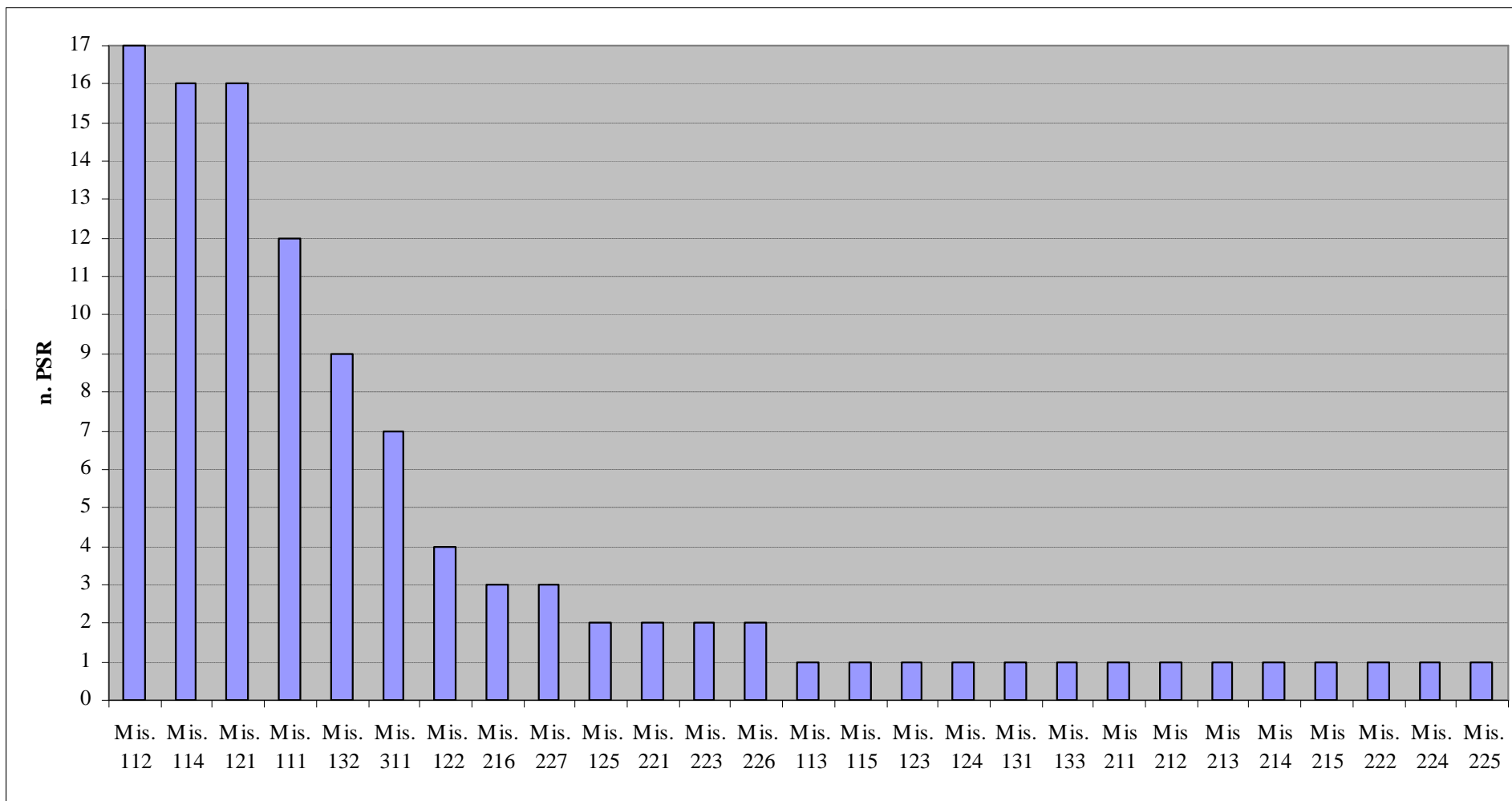



Argomenti

- Inseediamento di giovani agricoltori (misura 112 PSR)
- Il pacchetto giovani nei PSR
- Altri strumenti nazionali
 - OIGA
 - Subentro
 - Riordino fondiario
 - Garanzie SGFA
- La Rete Rurale Nazionale e i giovani
 - Business Plan On line



OIGA

osservatorio per l'imprenditoria giovanile in agricoltura

Art. 8 della **legge 15 dicembre 1998, n. 441**, recante “Norme per la diffusione e la valorizzazione dell'imprenditoria giovanile in agricoltura”.

- **È un organo consultivo istituito presso il MiPAAF**
- **Ne fanno parte:**
 - ✓ Rappresentanti del Ministero
 - ✓ Rappresentanti delle Organizzazioni professionali maggiormente rappresentative
 - ✓ Rappresentanti degli Ordini e Collegi dei tecnici agricoli
 - ✓ Un rappresentante delle Regioni e Province autonome



OIGA

All'Oiga sono attribuite le seguenti funzioni:

- ✓ **Monitoraggio sull'applicazione normative nazionali e comunitarie a favore dell'imprenditorialità giovanile in agricoltura**
- ✓ **Analisi conoscitive per aree e comparti**
- ✓ **Campagne di informazione**
- ✓ **Promozione di attività formative**

L'OIGA organizza la propria attività attraverso interventi complementari a quelli previsti dai PSR



OIGA – Dotazioni finanziarie

La Finanziaria 2007 istituisce il *Fondo per lo Sviluppo dell'imprenditoria giovanile in agricoltura* (legge 296/2006)

MISURE

- ✓ Misura 1 – Progetti pilota per la **formazione** imprenditoriale
- ✓ Misura 2 – **Premio** per la nuova impresa giovane
- ✓ Misura 3 – Progetti di **ricerca**
- ✓ Misura 4 – Servizi di **sostituzione**



OIGA - Misure

Misura 1 – Progetti pilota per la **formazione** imprenditoriale

La Misura prevede un sostegno alla formazione dei giovani agricoltori attraverso:

- ✓ L'erogazione di borse di studio per la frequenza di master universitari a giovani imprenditori agricoli e coadiuvanti familiari
- ✓ L'attivazione di un master universitario, in versione full-time e part-time

D.M. 2063 del 13.2.2008 recante "Modifica del bando di concessione di borse di studio per la frequenza di master universitari da parte di giovani imprenditori agricoli"



OIGA - Misure

Misura 2 – **Premio** per la nuova impresa giovane

La Misura premia imprese condotte da giovani agricoltori che si sono distinte per l'innovatività dell'esperienza imprenditoriale

D.M. 15141 del 30.06.2009 recante "Istituzione di un premio da assegnare alle dieci migliori esperienze imprenditoriali giovanili in agricoltura" scadenza 15/10/09



OIGA - Misure

Misura 3 – Progetti di **ricerca**

La Misura finanzia progetti di **ricerca**:

- ✓ Proposti da piccole e medie imprese agricole
- ✓ Condotti in collaborazione con istituzioni pubbliche di ricerca

D.M. del 05.08.2009 recante "Procedura concorsuale per la selezione di progetti di ricerca industriale nel settore dell'agricoltura proposti da piccole e medie imprese condotte da giovani imprenditori agricoli, da realizzare attraverso la collaborazione di Istituzioni pubbliche di ricerca" scadenza 5/11/2009



OIGA - Misure

Misura 4 – Servizi di **sostituzione**

La Misura prevede l'assegnazione di un contributo giornaliero per servizi di sostituzione erogati a favore di un giovane agricoltore in caso di:

- ✓ Malattia /infortunio
- ✓ Maternità
- ✓ Corsi di formazione

D.M. 12767 del 10/10/2008 - Modifica bando concessione contributi per servizi di sostituzione... - sostituisce il D.M. 2066



Argomenti

- Inseediamento di giovani agricoltori (misura 112 PSR)
- Il pacchetto giovani nei PSR
- Altri strumenti nazionali
 - OIGA
 - Subentro
 - Riordino fondiario
 - Garanzie SGFA
- La Rete Rurale Nazionale e i giovani
 - Business Plan On line



Il subentro in agricoltura

- La misura del subentro in agricoltura è stata gestita nel passato da **Sviluppo Italia Spa**



- Il D.M. 18/10/2007 ha attribuito l'esercizio delle funzioni relative agli interventi di cui al Titolo I Capo III del D.Lgs. 185/2000 ad **ISMEA**. A fine **dicembre** decreto operativo.



- Il 18/02/2008 **ISMEA** ha pubblicato sul proprio sito internet il provvedimento di adeguamento ai Reg. CE n.70/2001 e 1857/2006 ed al D.M. 18/10/2007, pubblicato nella GU 31/10/2007, n.254



- Con la L. 201/2008 sono state introdotte sostanziali modifiche all'art. 9 del D.Lgs. 185/2000



Variazioni normativa subentro

La L. 201/2008 (GU n. 298 del 22 dicembre 2008) ha introdotto sostanziali modifiche all'art. 9 del D.Lgs. 185/2000, in particolare:

- ✓ È stato ampliato l'ambito di applicazione a **tutto il territorio nazionale**
- ✓ È stato **eliminato il vincolo parentale**
- ✓ È stata introdotta la possibilità di accedere alle agevolazioni anche a **società** che siano:
 - **Composte prevalentemente** (in termini assoluti e di quote di partecipazione) **da giovani** con età <40 anni
 - **Amministrate da un giovane** imprenditore agricolo



Cosa finanzia il subentro

Progetti d'impresa, nel settore della produzione, trasformazione e commercializzazione di prodotti agricoli, che perseguano almeno uno dei seguenti **obiettivi**:

- riduzione dei costi di produzione
- miglioramento e riconversione della produzione
- miglioramento della qualità
- tutela e miglioramento dell'ambiente naturale o delle condizioni di igiene e benessere degli animali

IMPORTO MASSIMO: 1.032.000 €IVA esclusa

I beni di investimento devono essere nuovi di fabbrica e acquistati successivamente alla data di delibera di ammissione alle agevolazioni da parte di ISMEA.

Sono esclusi progetti che prevedono investimenti di mera sostituzione



Requisiti subentro

CEDENTE

- ✓ Legittimo possesso (conduzione) dell'azienda nei 2 anni precedenti la presentazione della domanda, ovvero nei 2 anni precedenti il subentro se questo è già avvenuto
- ✓ Azienda localizzata nel territorio nazionale

SUBENTRANTE

- ✓ Età tra i 18 e i 39 anni
 - ✓ Residenza nel territorio nazionale
 - ✓ Qualifica di IAP entro la data di ammissione alle agevolazioni
- nel caso di società**
- ✓ Essere composta in prevalenza (in termini assoluti e di quote di partecipazione) da giovani di età inferiore a 40 anni ed essere amministrata da un giovane imprenditore agricolo



Subentro - agevolazioni

Le agevolazioni concesse riguardano:

- ✓ **Contributi per la realizzazione di investimenti (40-60% delle spese)**
 - Come contributi in conto capitale
 - Sotto forma di mutuo agevolato

- ✓ **Agevolazioni per le spese di assistenza tecnica (fino al 100% delle spese)**
 - Istruzione e formazione
 - Servizi di gestione aziendale e di servizi ausiliari
 - Organizzazione e partecipazione a concorsi mostre e fiere

- ✓ **Premio di primo insediamento pari a 25.000 Euro**



Argomenti

- Inseediamento di giovani agricoltori (misura 112 PSR)
- Il pacchetto giovani nei PSR
- Altri strumenti nazionali
 - OIGA
 - Subentro
 - Riordino fondiario
 - Garanzie SGFA
- La Rete Rurale Nazionale e i giovani
 - Business Plan On line



Riordino fondiario - Destinatari

Giovani imprenditori agricoli, anche organizzati in forma societaria, che intendono insediarsi in agricoltura, e ad IAP e CCDD che intendano ampliare la propria azienda

Acquisto dell'azienda dal venditore e successiva assegnazione al beneficiario in possesso dei requisiti attraverso la modalità del patto di riservato dominio, ovvero mediante lo strumento del leasing immobiliare agevolato

- Mutuo agevolato (dal 2 al 3%)
- Ammortamento in 15-20-25-30 anni
- Assistenza tecnica e finanziaria post assegnazione



Riordino fondiario – Scadenza del regime

La Commissione Europea ha vietato, a partire dal 2010, gli aiuti all'acquisto di terreni in qualsiasi forma

Il regime non potrà più funzionare nella forma attuale

Si sta valutando una revisione che lo renda compatibile con le nuove disposizioni comunitarie



Argomenti

- Insediamiento di giovani agricoltori (misura 112 PSR)
- Il pacchetto giovani nei PSR
- Altri strumenti nazionali
 - OIGA
 - Subentro
 - Riordino fondiario
 - Garanzie SGFA
- La Rete Rurale Nazionale e i giovani
 - Business Plan On line



Garanzia SGFA

Fideiussione

Garanzia primaria concessa all'impresa per l'ottenimento di un finanziamento bancario

Cogaranzia

Garanzia primaria concessa all'impresa in alleanza con i Confidi Agricoli

Controgaranzia

Garanzia primaria indiretta concessa ai Confidi agricoli che garantiscono l'impresa (migliora la *qualità* della garanzia prestata dagli stessi)



Garanzia SGFA – Finanziamenti garantibili

Finanziamenti a m/l termine finalizzati a:

- ✓ Investimento e miglioramento fondiario
- ✓ Acquisto nuove macchine, attrezzature e bestiame
- ✓ Interventi per la ricerca, sperimentazione innovazione tecnologica e valorizzazione commerciale dei prodotti
- ✓ Ristrutturazione del debito



Garanzia SGFA – Limiti

Finanziamenti fino a:

- ✓ Piccole e micro imprese: **1Mln Euro**
- ✓ Medie imprese: **2 Mln Euro**

Importo garantibile:

- ✓ **70%** importo erogato
- ✓ **80%** per i giovani agricoltori

*Il fondo non concede aiuti di stato, **sulla garanzia si paga una commissione a prezzi di mercato**, calcolata sulla base del rating dell'impresa secondo un metodo approvato dalla Commissione Europea*



Garanzia SGFA – Modalità di accesso

L'avvio della procedura avviene ad opera della Banca o di un Confidi:

- ✓ **Trasmissione della richiesta (solo in via telematica)**
- ✓ **Istruttoria (max 30 giorni)**
- ✓ **Assegnazione del *rating***
- ✓ **Proposta di rilascio della garanzia**



Argomenti

- Inseediamento di giovani agricoltori (misura 112 PSR)
- Il pacchetto giovani nei PSR
- Altri strumenti nazionali
 - OIGA
 - Subentro
 - Riordino fondiario
 - Garanzie SGFA
- La Rete Rurale Nazionale e i giovani
 - Business Plan On line



La strategia della RRN

COORDINARE
SUPPORTARE
CONDIVIDERE

“Rete di Reti”



**Nuovo modello di
sviluppo rurale
sempre più
INTEGRATO,
PARTECIPATIVO e in
costante
INNOVAZIONE**

3 Obiettivi globali:

**1. Miglioramento della
governance**

**2. Rafforzamento della
capacità progettuale e
gestionmale**

**3. Diffusione delle buone
prassi e della conoscenze**



RELAZIONE OIGA – Rete Rurale Nazionale

Obiettivo specifico 1.2 - Promuovere il collegamento tra Istituzioni nazionali, regionali e locali e il partenariato orizzontale e verticale nell'attuazione delle politiche di sviluppo rurale e nel loro coordinamento con altre politiche.

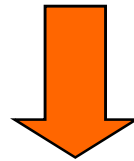

OIGA MEMBRO del Tavolo nazionale permanente di partenariato – ESPRIME PARERI ORIENTAMENTI e RACCOMANDAZIONI – PSN – PRS - problemi e temi strategici



Le Task Force (TF) della RRN

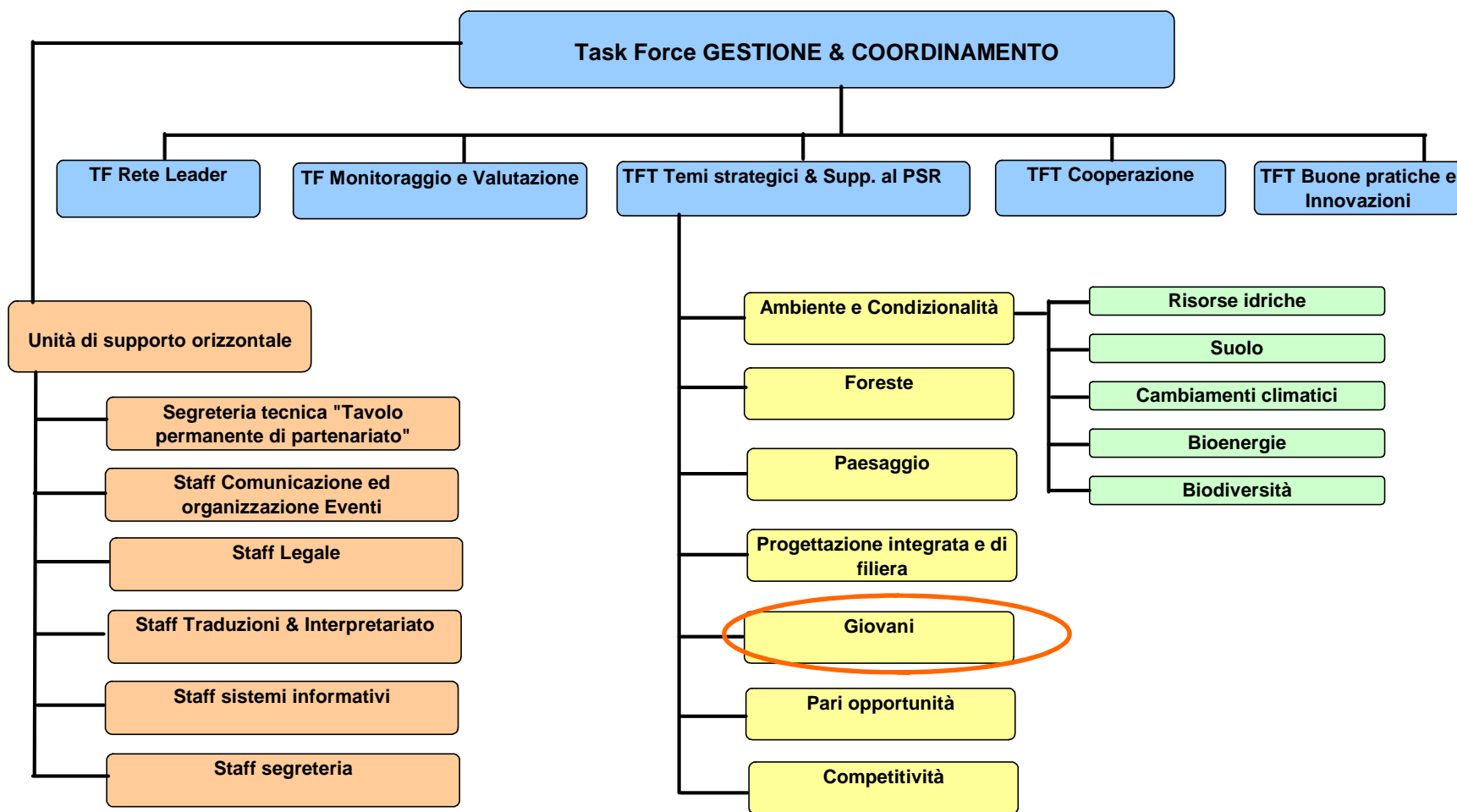



Argomenti

- Inseediamento di giovani agricoltori (misura 112 PSR)
- Il pacchetto giovani nei PSR
- Altri strumenti nazionali
 - OIGA
 - Subentro
 - Riordino fondiario
 - Garanzie SGFA
- La Rete Rurale Nazionale e i giovani
 - Business Plan On line



Un progetto della RRN: **Il Business Plan on line**

Uno dei punti critici nella nascita di una nuova iniziativa in agricoltura è la redazione di un piano aziendale affidabile, che svolga adeguatamente le seguenti funzioni:

- Presentare un progetto valido alla P.A. per il contributo pubblico
- Presentare un progetto ritenuto valido dai finanziatori privati (Istituti di credito)
- Consentire al giovane una corretta autovalutazione delle prospettive di sviluppo dell'iniziativa



Il business Plan on line

La RRN, in collaborazione con ABI, ha realizzato il software BP On line:

- **Accesso via web**
- **Costruzione guidata del Piano a partire da dati elementari relativi alla situazione aziendale**
- **Validazione dei dati inseriti tramite il confronto con banche dati pubbliche**
- **Consultazione on line del piano da parte dei finanziatori dell'iniziativa, P.A. e Banche**

La logica del BP On line

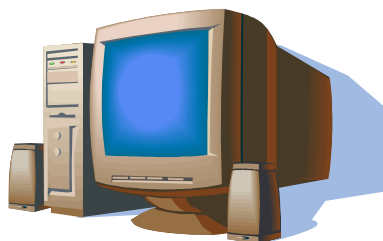

Inserimento di dati
elementari relativi
all'attività
aziendale:

- Colture
- Superficie
- Resa unitaria
- Prezzo di vendita
- Ecc.



Controllo sui
dati attraverso
il confronto
con banche
dati
pubbliche:

- Prezzi ISMEA
- Rese ISTAT
- Ecc.



Produzione di
documenti
contabili utili
a valutare:

- Redditività
investimento
- Andamento
della liquidità
- Ecc.





Rete Rurale Nazionale 2007.2013

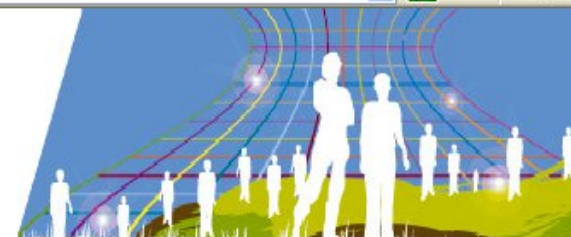

Utente: MazAnt21 Chiusura sessione

[Menù](#) [News](#) [Supporto](#) [Link](#) [Registrazione utente](#)

Indice - Mazzei Antonio

Azienda: Mazzei Antonio - CUA: - Misura: 121 - Contabilità: Semplificata - Ultimo anno consuntivo: 2007 - Stato documento: BOZZA

Sezione Generale	Investimento e piano di copertura	Dati storici da bilancio (imprese contabilità ordinaria)	Dati storici di bilancio (imprese contabilità semplif.) Dati previsionali (tutte le imprese)	Elaborazioni finali
Anagrafica	Piano degli Investimenti	Stato Patrimoniale Ante	Ricavi	Conto Economico
Progetto	Agevolazione	Conto Economico Ante	Costi Materie Prime	Stato Patrimoniale
Dati Catastali	Piano Finanziamento	Immobilizzazioni Ante	Manodopera Altri Costi	Cash Flow
Gestione Testo Progetto		Memo informazioni aziendali	Debiti fin., Gestione ospiti	Indicatori E.F.
Questionario Aziendale		Volume Affari IVA Ante	Riepilogo Ricavi Diretti	Variazioni Indicatori
			Riepilogo Costi Diretti	Grafici Performance
			Altre Voci Conto Economico	Questionario Indice Globale
			Altre Voci Stato Patrim.	Stampa

Attività realizzata con il contributo della Rete Rurale Nazionale 2007-2013



Il servizio è stato realizzato da con la collaborazione metodologica di



Il business Plan on line

Lavori in corso ...



- ✓ **Regione Veneto:** progetto di utilizzo dell'applicazione nell'ambito delle procedure di finanziamento del PSR
- ✓ **Regione Valle d'Aosta:** progetto di utilizzo dell'applicazione a scopi formativi nell'ambito della Misura 112



Rete Rurale
Nazionale
2007.2013



Unione Europea



MINISTERO DELLE POLITICHE AGRICOLE
ALIMENTARI E FORESTALI

Grazie per l'attenzione

www.reterurale.it

m.guido@isma.it