



*Seminario Internazionale*

## **Produrre e Scambiare Valore Territoriale**

*Scenari di ricostruzione territoriale*

*fondati su neo – agricoltura e nuovi stili di vita*

*Milano, 10 – 11 dicembre 2009*

## **La rete delle filiere corte nel Parco Agricolo Sud Milano**

*Francesco Coviello*

*L.P.E. – Di.A.P. – Politecnico di Milano*



# I campi dell'indagine

**domanda** (gruppi di acquisto solidale)

**offerta** (produttori e aziende agricole multifunzionali) di prodotti di qualità

**associazioni**

**punti parco** in termini di analisi dei servizi e delle attività complementari offerte





emerge un **panorama in evoluzione di attori**, iniziative e sperimentazioni sui temi della **tutela e valorizzazione territoriale**, della **vendita diretta e dell'acquisto di prodotti agricoli di qualità**





# Produttori

un quadro complesso di produttori che hanno avviato azioni di **vendita diretta**, di **ristorazione**, che hanno aderito a **fiere e manifestazioni** e che, in termini generali, hanno avviato **attività complementari alla produzione rurale**





# Effetti territoriali

atti di tutela e valorizzazione del territorio

**valorizzazione zone boscate, zone umide, tutela e valorizzazione di siepi e filari, fontanili, ecc.**





# Effetti territoriali

riconoscimento sociale dei beni ambientali

come

presupposto per la tutela attiva degli stessi



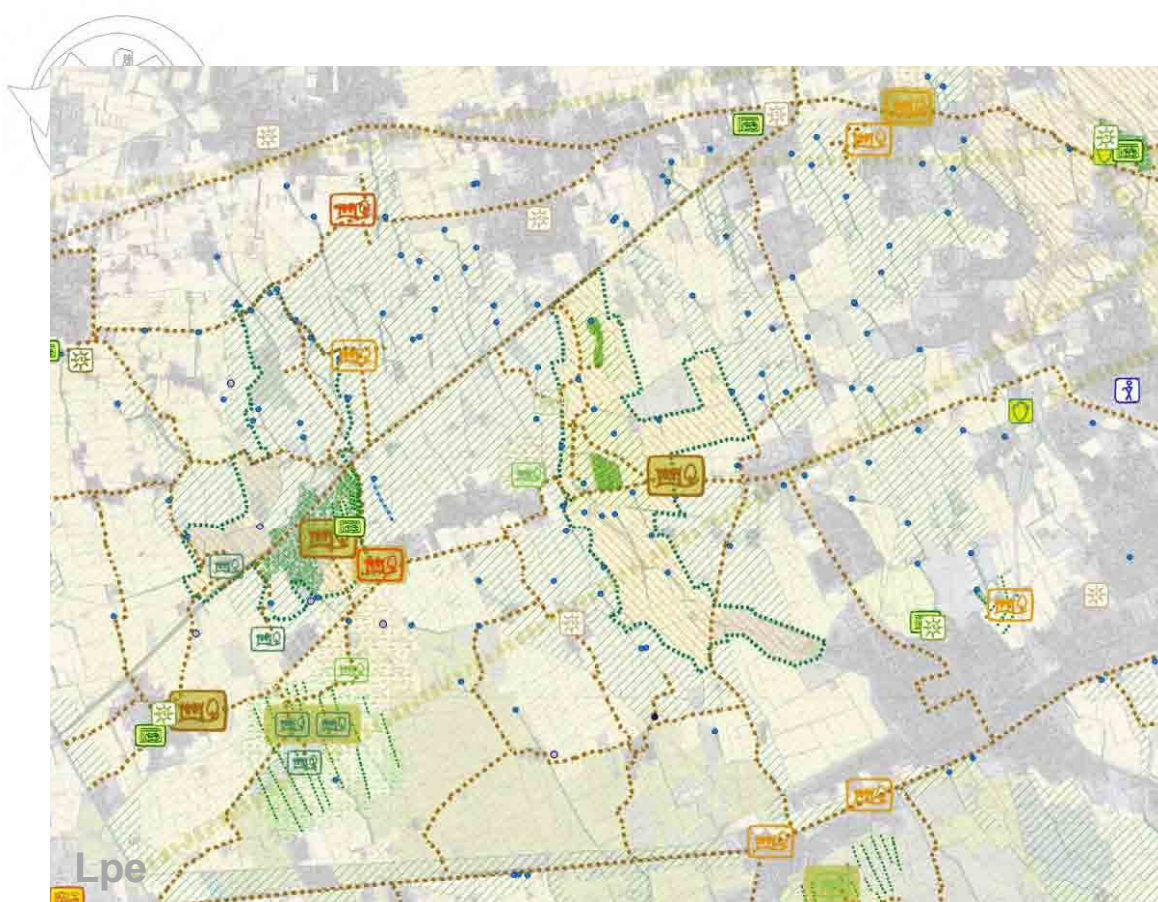

### Lineare e puntuale

Tutela e valorizzazione delle aree boscate



Tutela e valorizzazione di siepi e filari



Tutele e valorizzazione dei fontanili



Assi delle reti turistico - fruitive

### Areale

Gestione Oasi Naturali



Tutela e valorizzazione dei prati marcioti



Riduzione inquinanti nelle pratiche agricole



Abbandono monoculture



Tutela e valorizzazione delle zone umide

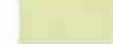

Ricostruzione della relazione città - campagna

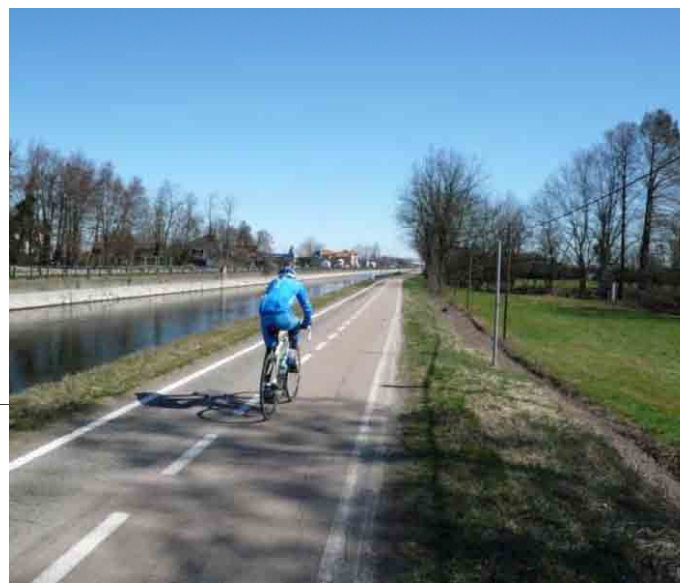



# Gruppi d'acquisto solidale

attori centrali del processo di **riconfigurazione della domanda**, in termini di qualità ed **eticità**, della produzione e del consumo attraverso la **filiera corta** come modalità di **riconfigurazione degli stili di vita**

## NODI DELLA DOMANDA STRUTTURATA

- Gruppi di Acquisto Solidale con bacino di utenza non dichiarato**
- Gruppi di Acquisto Solidale con bacino di utenza compreso tra 1 e 6 famiglie**
- Gruppi di Acquisto Solidale con bacino di utenza compreso tra 7 e 18 famiglie**
- Gruppi di Acquisto Solidale con bacino di utenza compreso tra 19 e 43 famiglie**
- Gruppi di Acquisto Solidale con bacino di utenza compreso tra 44 e 60 famiglie**
- Gruppi di Acquisto Solidale con bacino di utenza compreso tra 61 e 100 famiglie**

## TIPOLOGIA DEI PRODOTTI ACQUISTATI DAI GAS

- Beni alimentari con relazione diretta produzione / consumo**
- Beni della filiera della trasformazione agro - alimentare**
- Beni non alimentari**

## FORNITORI DI BENI PER AMBITI TERRITORIALI

- % dei fornitori interni alla Provincia**
- % dei fornitori esterni alla Provincia**

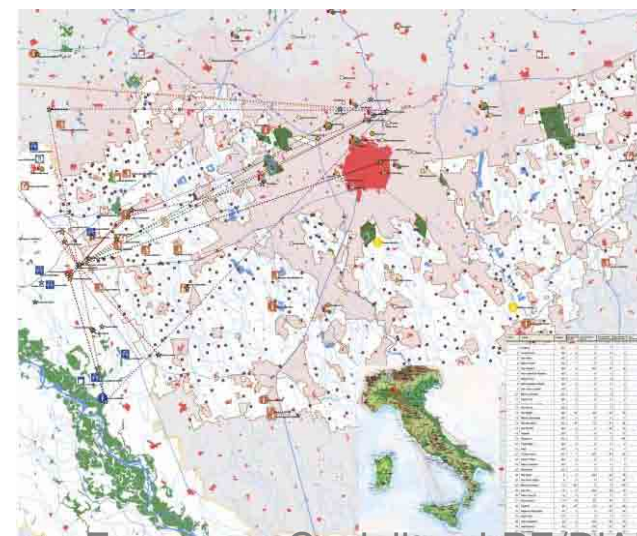



# La relazione tra domanda e offerta di prodotti agricoli di qualità

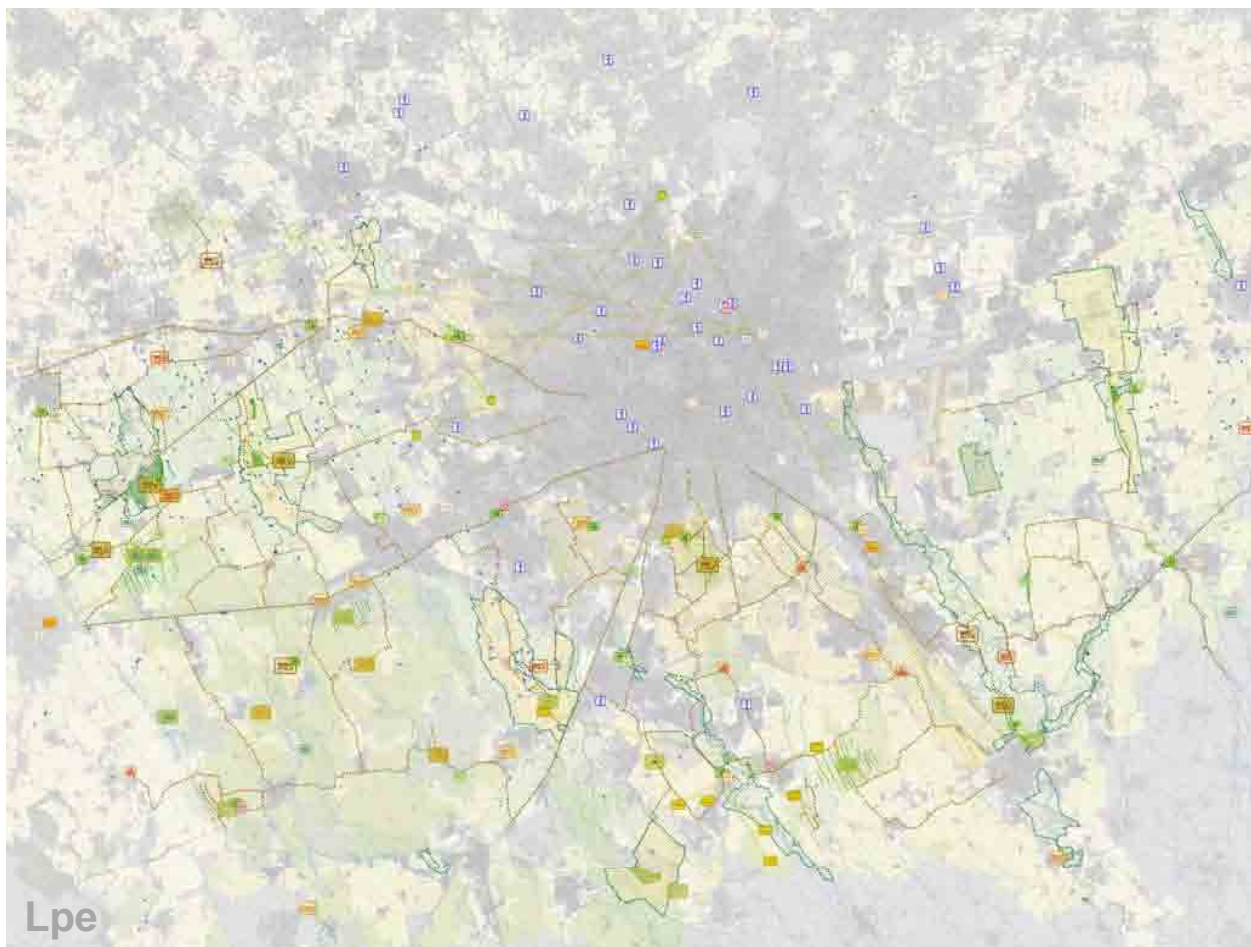







## IL QUADRO DELLA "CITTADINANZA ATTIVA" SUL CAMPO



### Le associazioni presenti sul territorio

-  Associazioni ambientaliste
-  Associazioni ambientaliste e culturali
-  Associazioni ambientaliste, agricole e culturali
-  Associazioni ambientaliste e agricole
-  Associazioni cicloamatoriali
-  Associazioni di consumatori
-  Associazioni con interessi urbanistico - territoriali
-  Cooperative

### Aziende agricole orientate alla multifunzionalità, attività prevalenti

-  Agriturismo, vendita diretta, attività didattiche
-  Agriturismo, vendita diretta
-  Vendita diretta, attività didattiche
-  Agriturismo
-  Attività didattiche
-  Vendita diretta
-  Sostenibilità delle pratiche produttive

### Aziende agricole coinvolte in altre iniziative

-  Rete delle cascine milanesi: progetto "Festa in Cascina"
-  Cascine coinvolte nel progetto "GPP - Latte"
-  Cascine coinvolte nel progetto: "Dal produttore al consumatore"

### Mercati locali

-  "Mangiasano, il bio-mercato"

### Il sistema dei Punti Parco

-  Punti Parco del Parco Agricolo Sud Milano

### La rete dei Gruppi di Acquisto Solidale

-  Nodi della rete dei Gruppi di Acquisto Solidale



# I progetti in campo

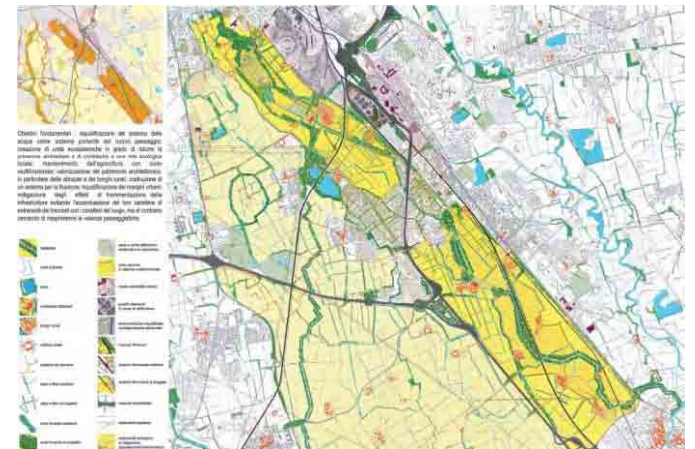
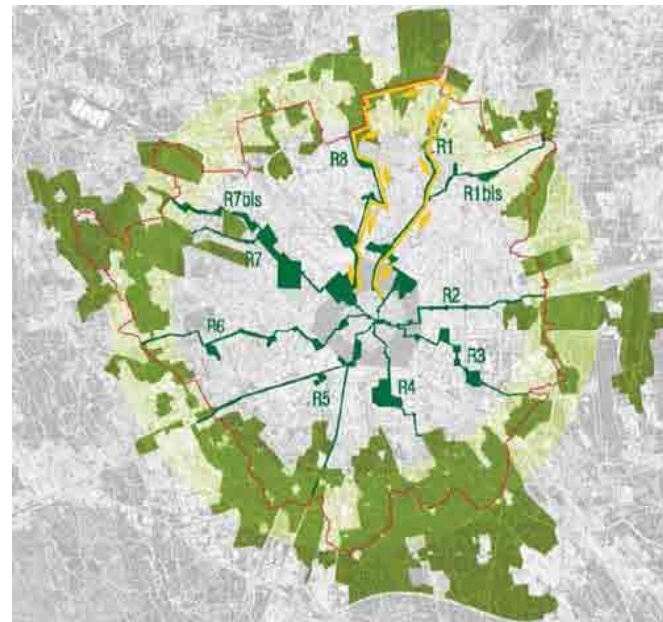
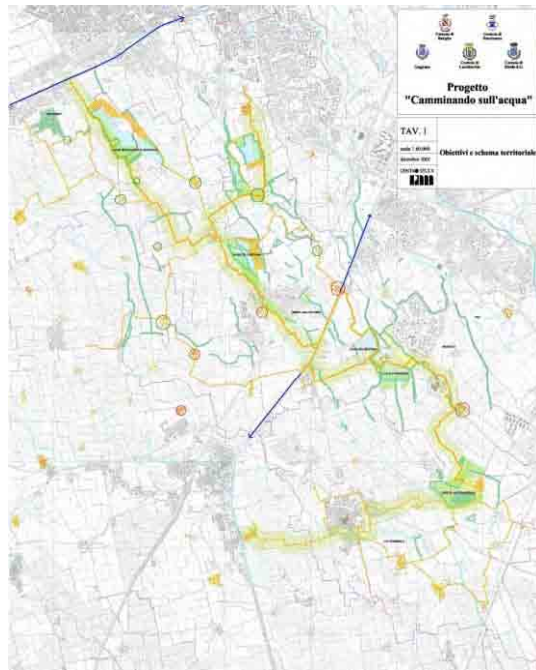
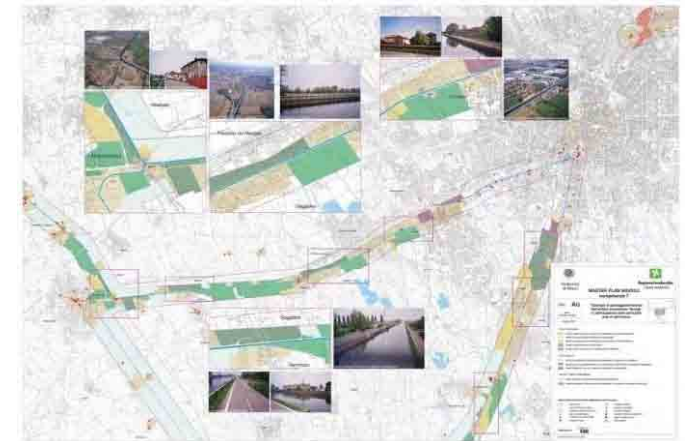

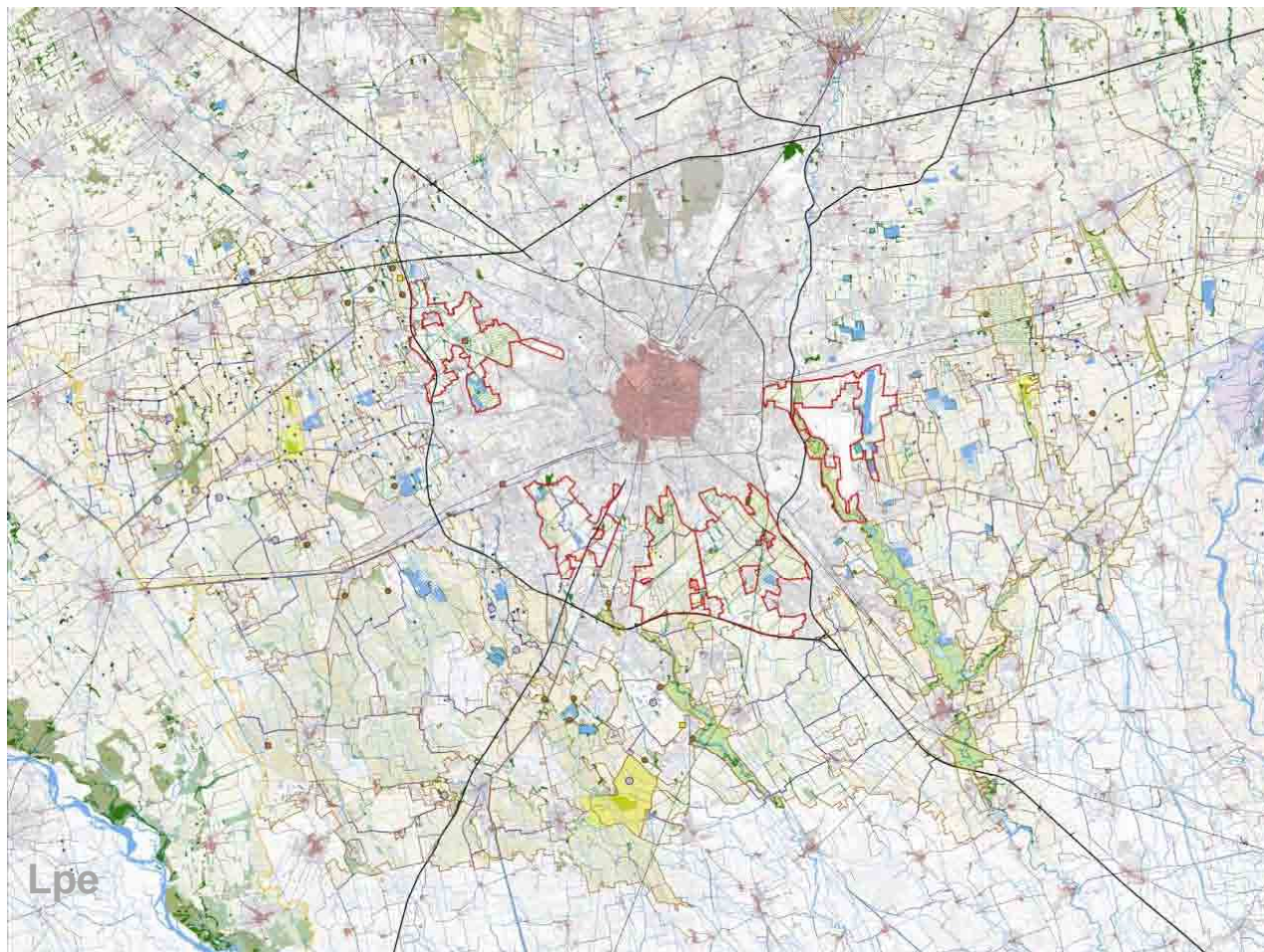

#### SISTEMA AMBIENTALE

##### Usi prevalenti del suolo nello spazio aperto

- Aree boscate
- Ambiti di vegetazione ripariale
- Ploppeti
- Risaie
- Seminativi
- Marcite e piani marconati

##### Sistema delle acque superficiali

- Reticolo irriguo minore
- Fiumi principali
- Navigli
- Specchi d'acqua
- Fontanili
- Zone umide

#### SISTEMA INSEDIATIVO

##### Elementi puntuali e nuclei dell'insediamento storico

- Nodi dell'insediamento di antica origine

##### Destinazioni d'uso del suolo

- Parchi urbani
- Aree di coltivazione cave

#### SISTEMA INFRASTRUTTURALE

- Rete autostradale
- Tracciato BreBeMi
- Rete stradale
- Rete ferroviaria

#### SISTEMA DELLE AREE PROTETTE

##### Sistema dei Parchi Regionali

- Confine Parco Agricolo Sud Milano
- Confine Parco del Ticino
- Parco Adda Nord
- Parco Adda Sud
- Parco delle Groane
- Parco Nord Milano
- Parco Valle del Lambro

##### Parco Agricolo Sud Milano

- Territori agricoli di cintura urbana
- Aree di transizione tra territori esterni al Parco e territori di cintura metropolitana
- Perimetro dei Piani di Cintura Urbana
- Perimetro dei Parchi Naturali (proposta di istituzione)
- Riserve Naturali
- Fasce di rispetto delle Riserve Naturali
- Zone di transizione agraria / naturalistica
- Zone di interesse naturalistico
- Zona di tutela e valorizzazione paesistica
- Sub-zona di protezione delle pertinenze fluviali
- 19 Progetti per il Parco Agricolo Sud Milano
- Punti parco istituiti
- Punti parco in corso di istituzione
- Percorso di interesse storico-paesistico

# Elaborazioni



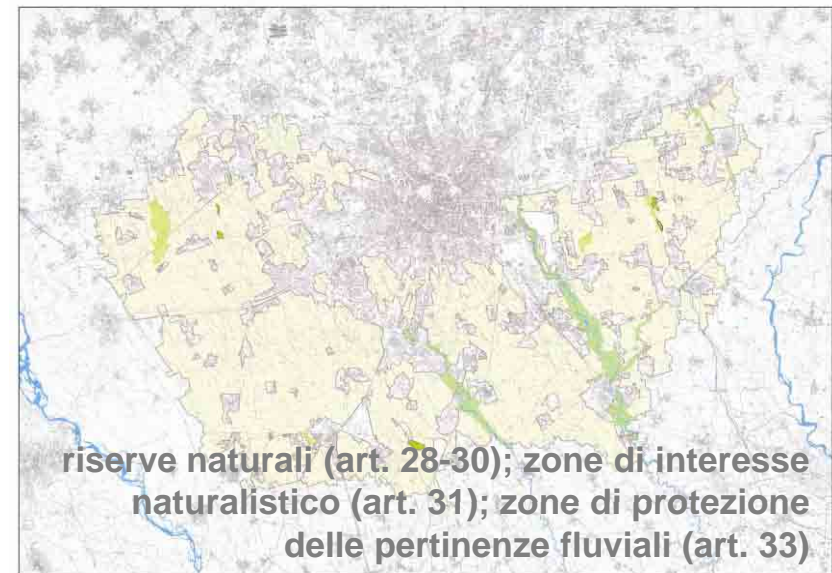
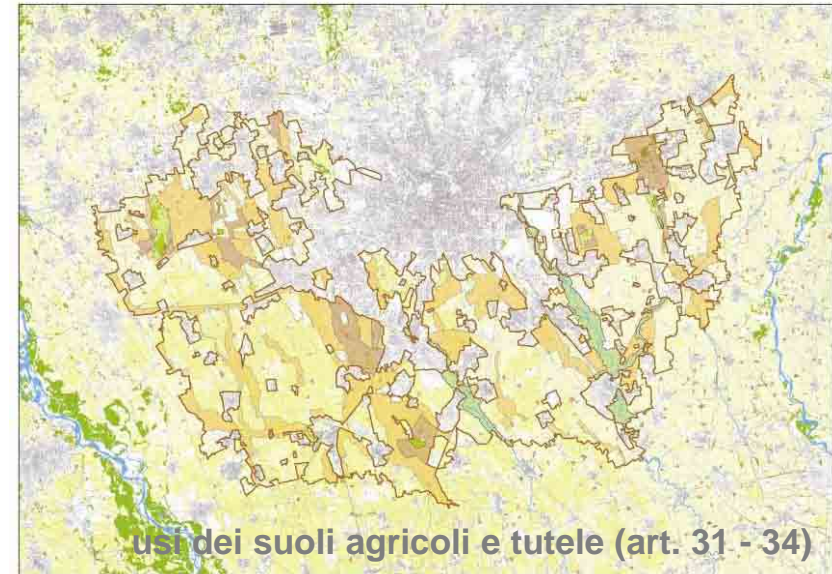
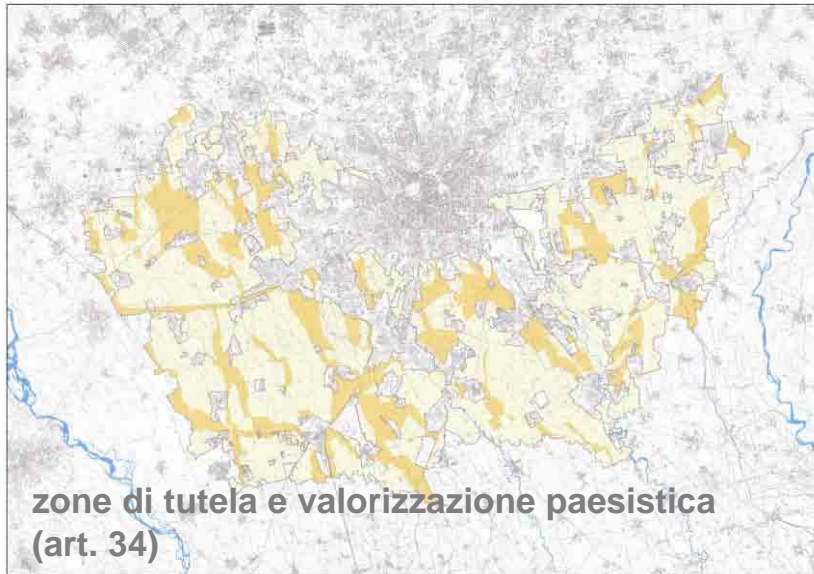

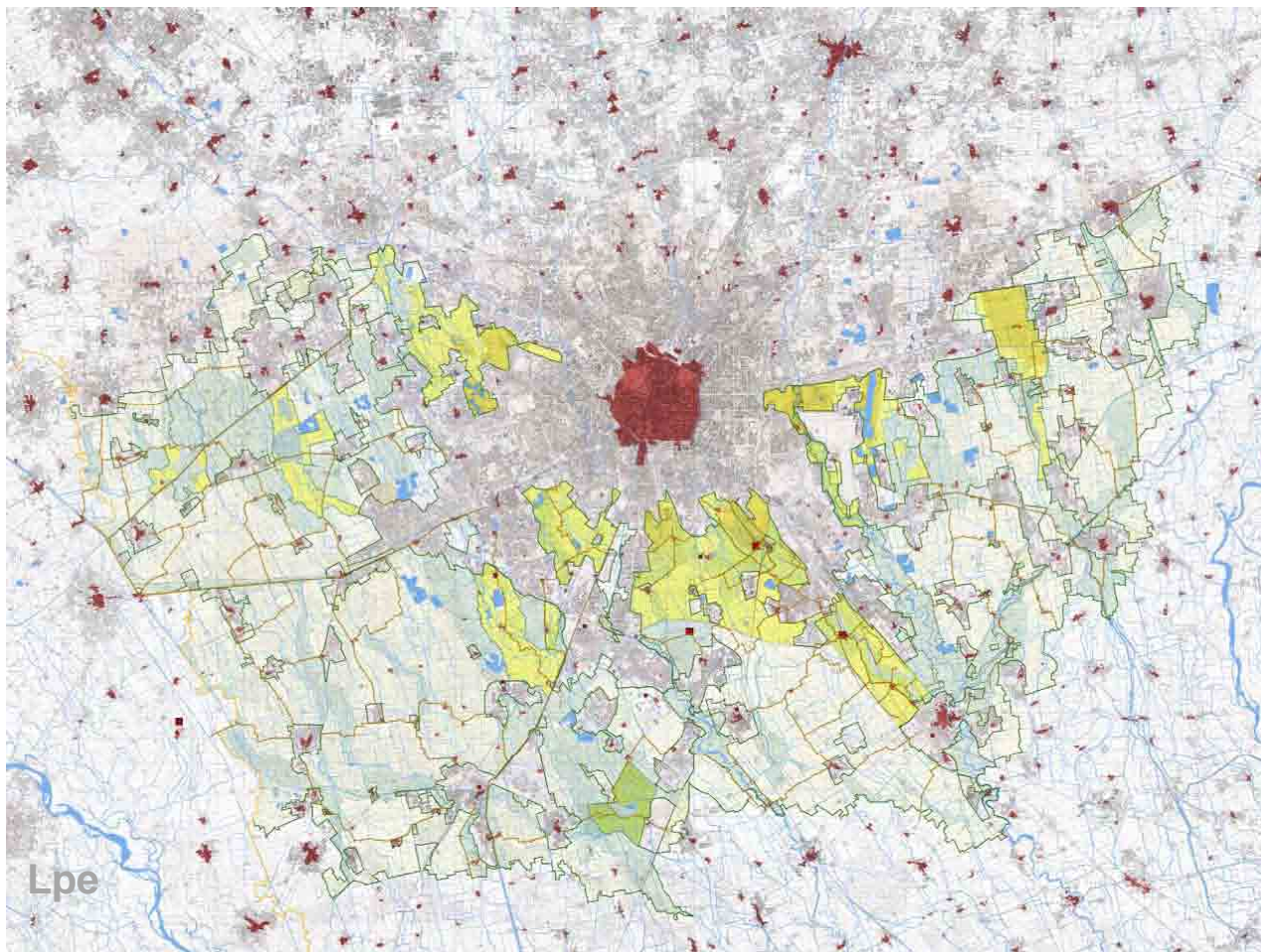
# Elaborazioni







**LEGENDA**



*ELEMENTI DEL SISTEMA INSEDIATIVO*

-  Sistema delle Abbazie
-  Sistema dei Castelli
-  Nodi dell'insediamento di antica origine
-  Ambiti urbanizzati





*ELEMENTI DEL SISTEMA AMBIENTALE*

-  Sistema irriguo minore
-  Fiumi principali, Canali e Navigli
-  Specchi d'acqua

*ELEMENTI DEL SISTEMA AMBIENTALE*

-  Confine Parco del Ticino
-  Confine Parco Agricolo Sud Milano

*IL SISTEMA AGRICOLO TERRITORIALE*

-  Ambiti territoriali a destinazione prevalente fruttiva
-  Percorsi ciclo - pedonali
-  Ambiti di riqualificazione paesistico - ambientale
-  Ambiti dell'agricoltura multifunzionale
-  Ambiti della produzione agricola classica

# Elaborazioni



# Lo scenario





lo scenario progettuale trae la propria fisicità dal territorio e si relaziona con le soggettività in campo descritte e messe in rete: nello specifico quindi esso intende **connotare di territorialità una rete di servizi finora esclusivamente funzionale**





lo scenario è un'occasione di **scambio tra città e spazi aperti**, porta con sé la **complessità** del territorio e si costruisce trasformando in **opportunità le specificità dei territori**

il progetto di territorio è **esito e condizione** di successo per la rete delle filiere corte



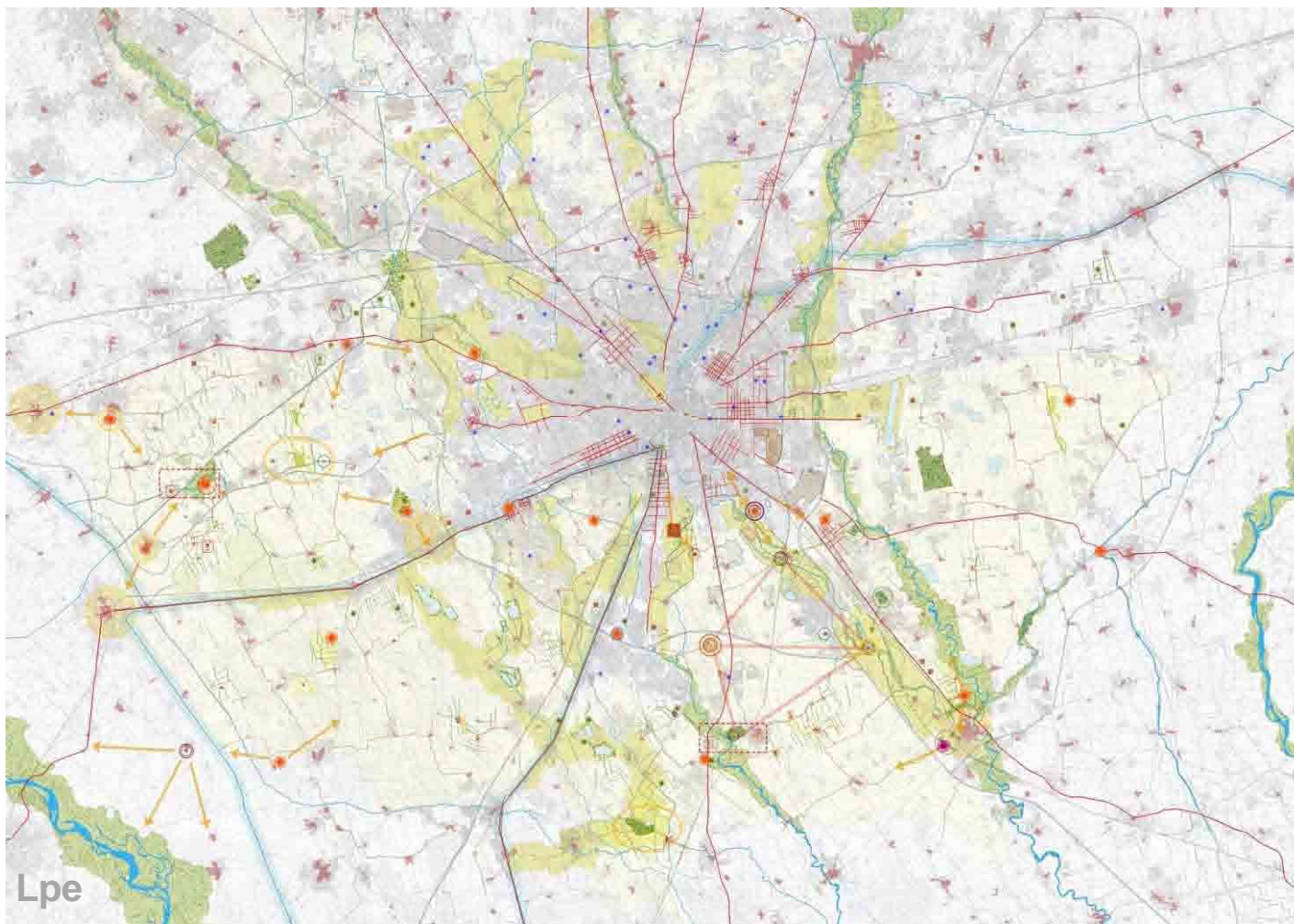

# Lo scenario: la rete delle filiere corte per il Parco Agricolo Sud Milano



Attività produttiva primaria come condizione di esistenza del paesaggio agrario e definizione di politiche volte alla **promozione dell'attività multifunzionale**: incentivi alla **qualità delle produzioni**, avvio di attività complementari, **abbandono delle monocolture** e, a determinate condizioni (territoriali ed imprenditoriali), recupero di **produzioni tradizionali**



Ambiti agricoli soggetti a riqualificazione paesistico – territoriale: territori ad elevata valenza paesistica con una componente produttiva che assume un ruolo centrale. Lo scenario conferisce a tali ambiti un **ruolo legato** sia alla **dimensione produttiva che fruitiva**. Lo scenario stabilisce un sistema di incentivi alla promozione della **dimensione paesistica delle produzioni agricole** ed alla promozione di **attività complementari** alla dimensione produttiva con una componente prettamente **fruitiva e culturale**



I territori degli ambiti vallivi dei bacini fluviali sono considerati nelle loro elevate potenzialità in quanto sistemi di connessione e di valore sia da punto di vista ecologico – naturalistico che dal punto di vista fruitivo. Oltre alle azioni specifiche di **bonifica e riqualificazione ambientale** di tali sistemi, il presente scenario prevede la realizzazione di **ambiti boscati a ridosso dei medesimi**



Avvio e potenziamento di attività sperimentali nella **differenziazione delle produzioni agricole di qualità e abbandono dell'attività legata alla monocoltura** attraverso forme di incentivazione da parte della Pubblica Amministrazione



Avvio e potenziamento di azioni di **tutela e valorizzazione di siepi e filari**, azioni di tutela e valorizzazione delle aste e delle teste dei **fontanili**, azioni di tutela e valorizzazione del **reticolo irriguo minore** attraverso incentivi e modalità di inserimento in circuiti turistici



Avvio e potenziamento di azioni di **tutela e valorizzazione delle aree boscate** attraverso incentivi e modalità di inserimento in circuiti turistici. La tipologia di intervento consiste nell'azione costante di manutenzione e di gestione della fruizione di aree boscate di pregio



Valorizzazione **potenziamento della componente fruitiva degli assi di accesso alla città**. Nell'ottica del potenziamento della relazione città – campagna si pongono come necessarie una serie di azioni di adeguamento ad esigenze ciclo – pedonali degli assi in oggetto



Punti parco da valorizzare come luoghi di accesso e di scambio tra città e campagna



Punto Parco: polo culturale a contenuto naturalistico – ambientale



Punto Parco: polo culturale a contenuto urbanistico – territoriale



Porta rurale di accesso



Poli attrattori



Centri urbani che promuovono la relazione tra differenti ambiti territoriali



Mercato Contadino – zona Sud – Locate Triulzi



Mercato Contadino – zona Sud – Pieve Emanuele



Il polo della vendita dei prodotti agricoli - Sud



Mercato contadino – zona Ovest



Il polo della vendita dei prodotti agricoli - Ovest



Il mercato dei prodotti nel Parco delle Abbazie



Mercati di quartiere a Milano



Polo della didattica ambientale a Lacchiarella



Circuito culturale – fruitivo “Il quadrilatero delle Abbazie”

## Ambito Ovest

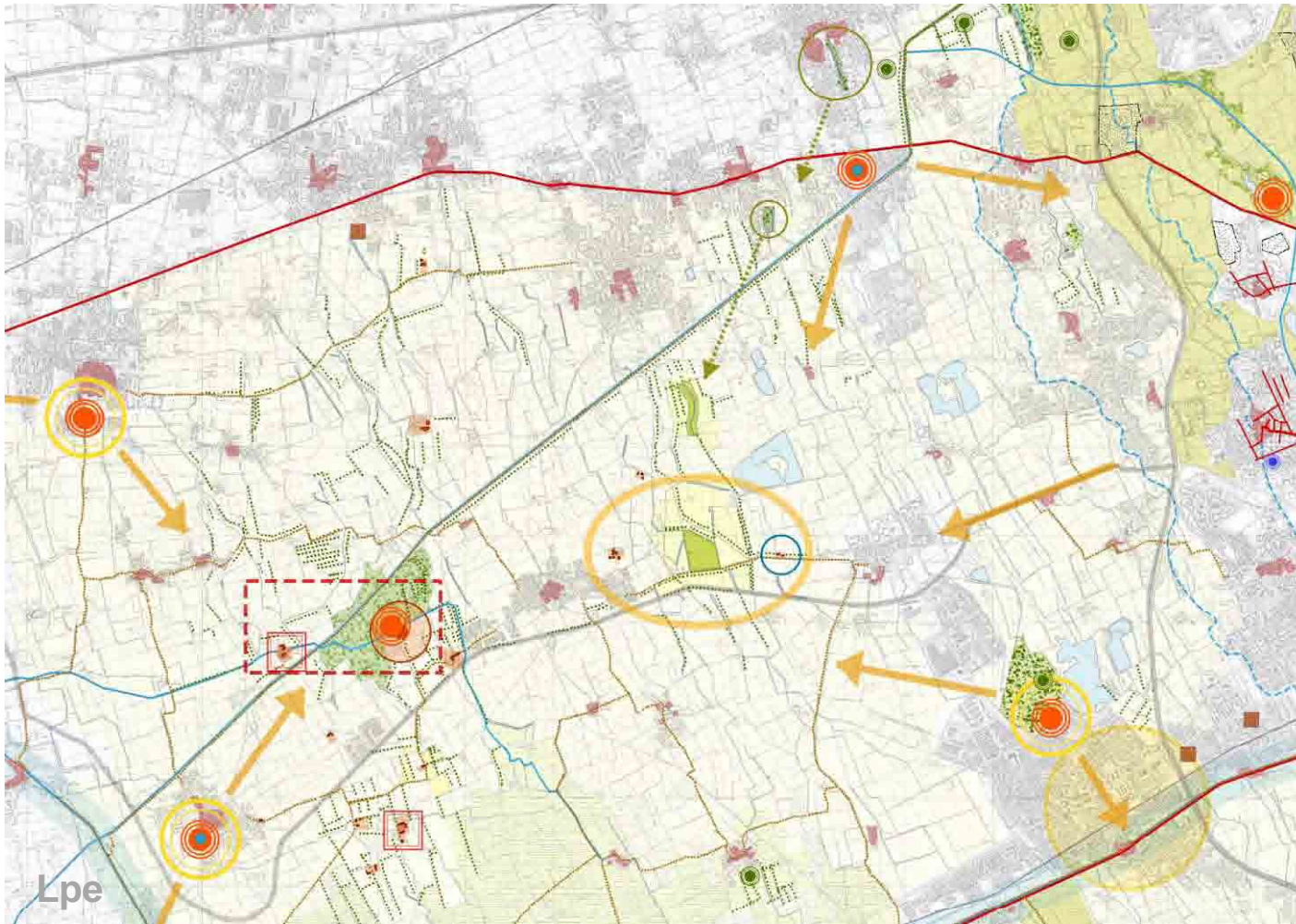

promozione dell'attività multifunzionale e delle produzioni di qualità



riqualificazione paesistico - territoriale



riqualificazione ambiti vallivi dei bacini fluviali

## Ambito Ovest

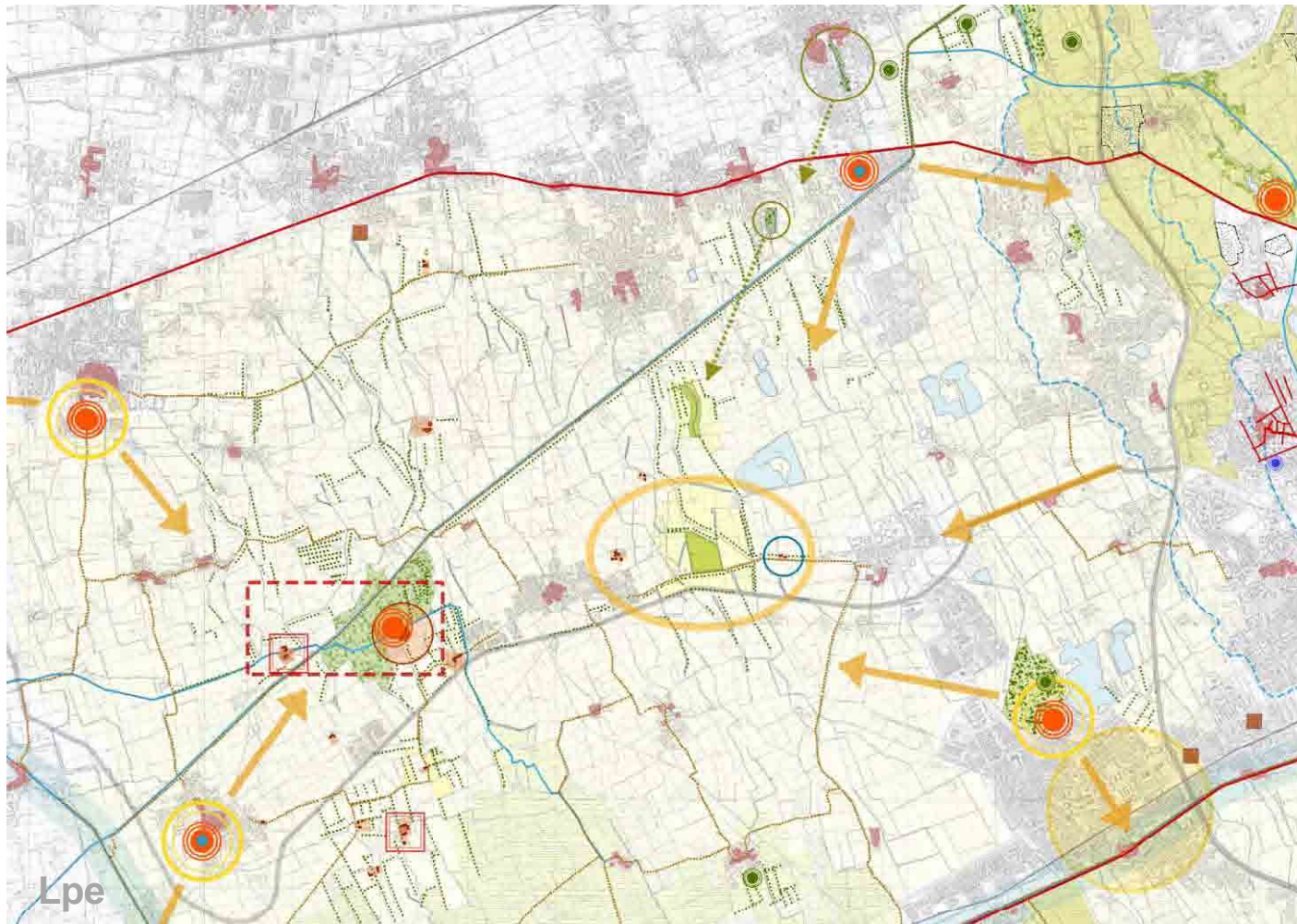

differenziazione delle produzioni



tutela e valorizzazione di siepi e filari, aste e delle teste dei fontanili, reticolo irriguo minore



tutela e valorizzazione delle aree boscate



potenziamento della componente fruitiva degli assi di accesso alla città

## Ambito Ovest

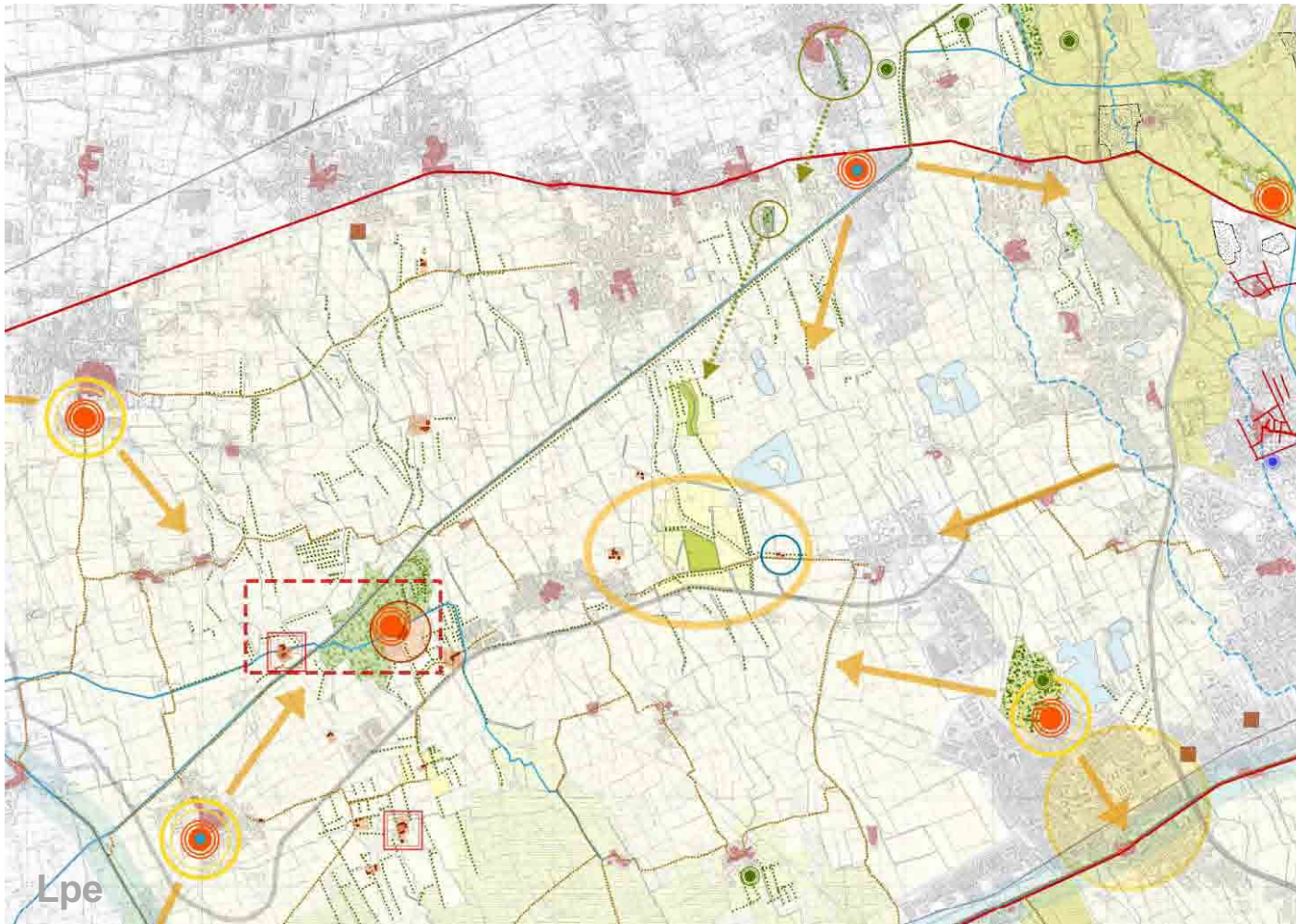

poli attrattori



relazione tra differenti  
ambiti territoriali

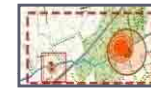

mercato contadino zona  
Ovest

## Ambito Sud

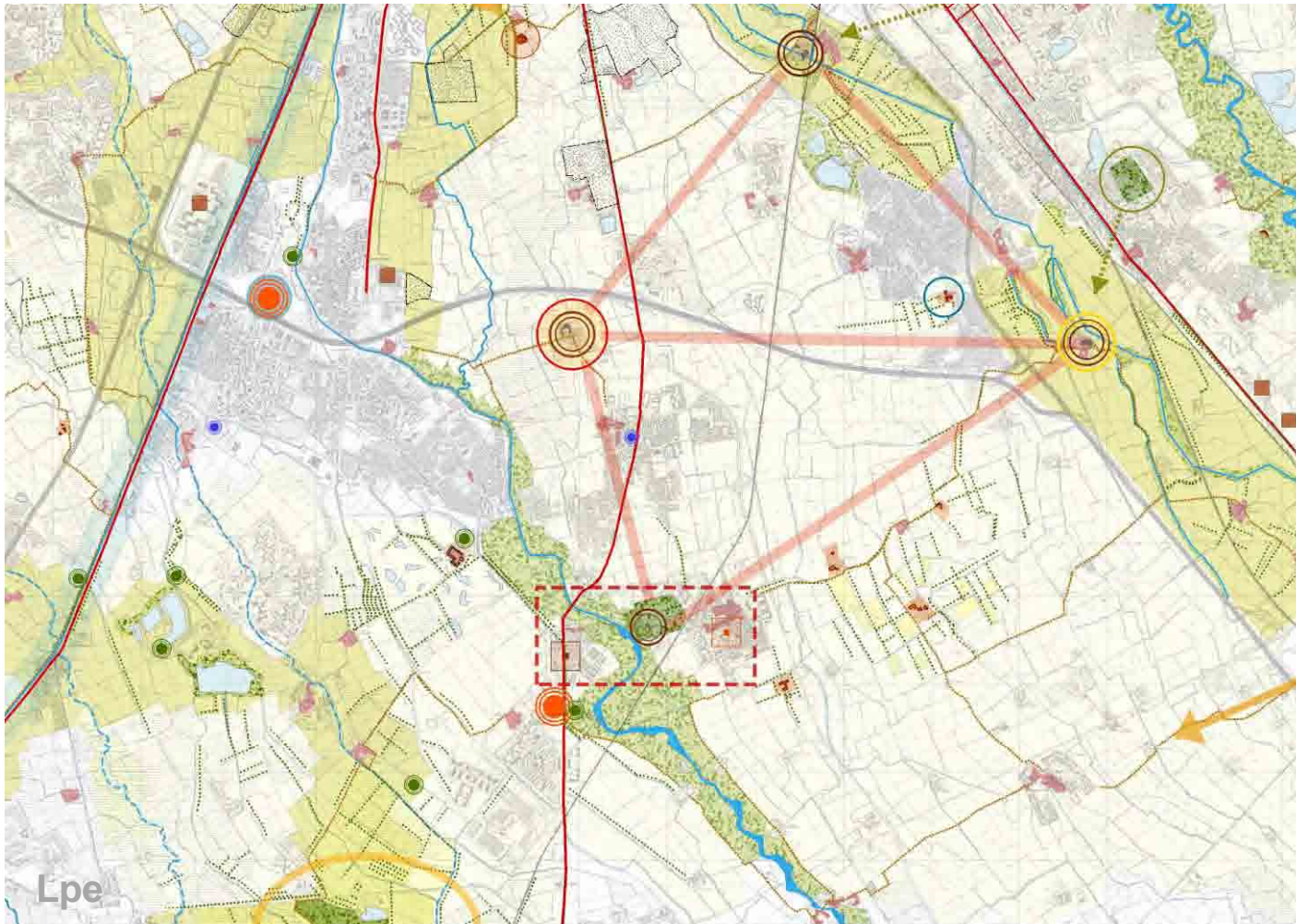

promozione dell'attività multifunzionale e delle produzioni di qualità



riqualificazione paesistico - territoriale



riqualificazione ambiti vallivi dei bacini fluviali

## Ambito Sud

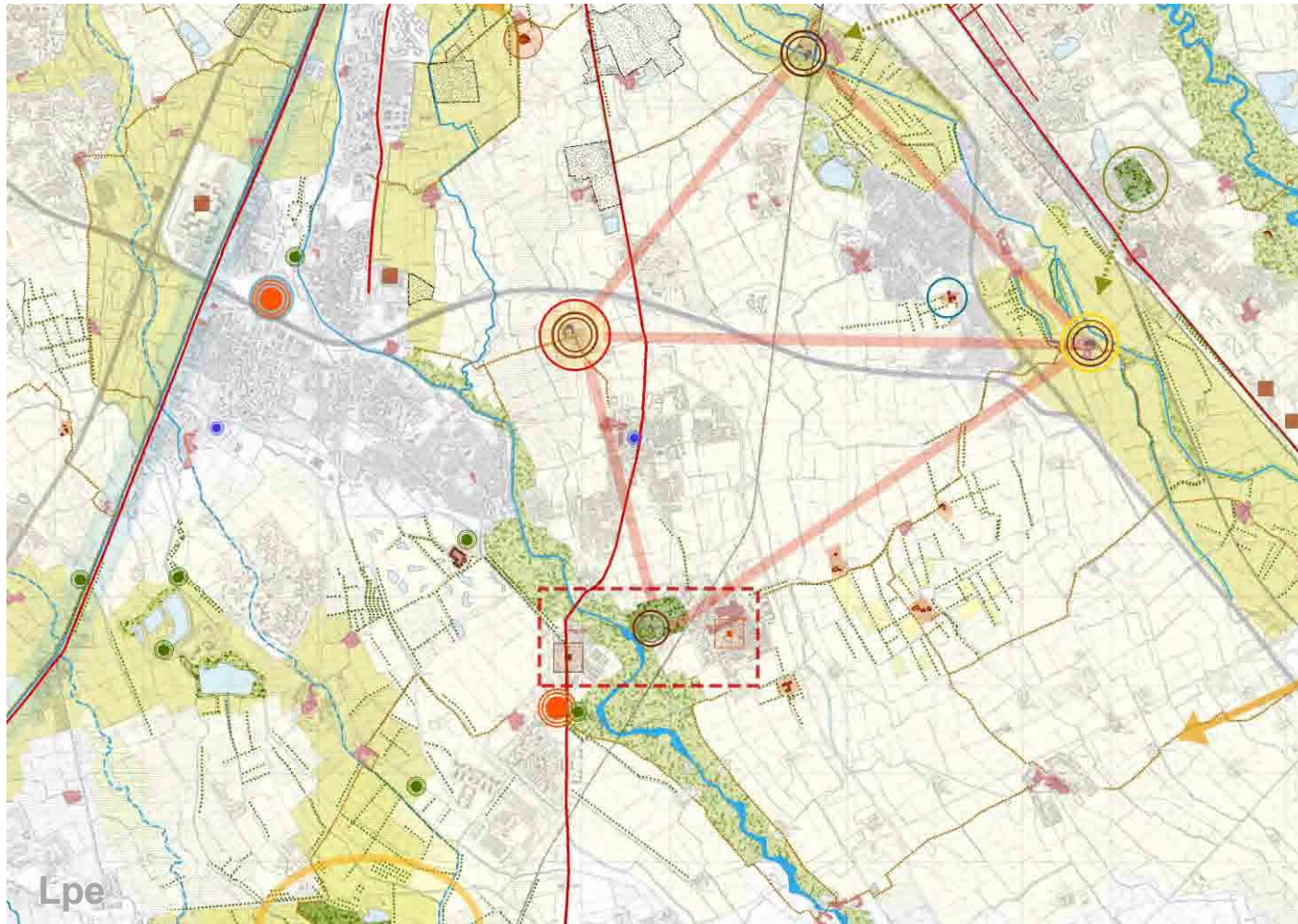

differenziazione delle produzioni



tutela e valorizzazione di siepi e filari, aste e delle teste dei fontanili, reticolo irriguo minore



tutela e valorizzazione delle aree boscate



potenziamento della componente fruitiva degli assi di accesso alla città

Lpe

## Ambito Sud

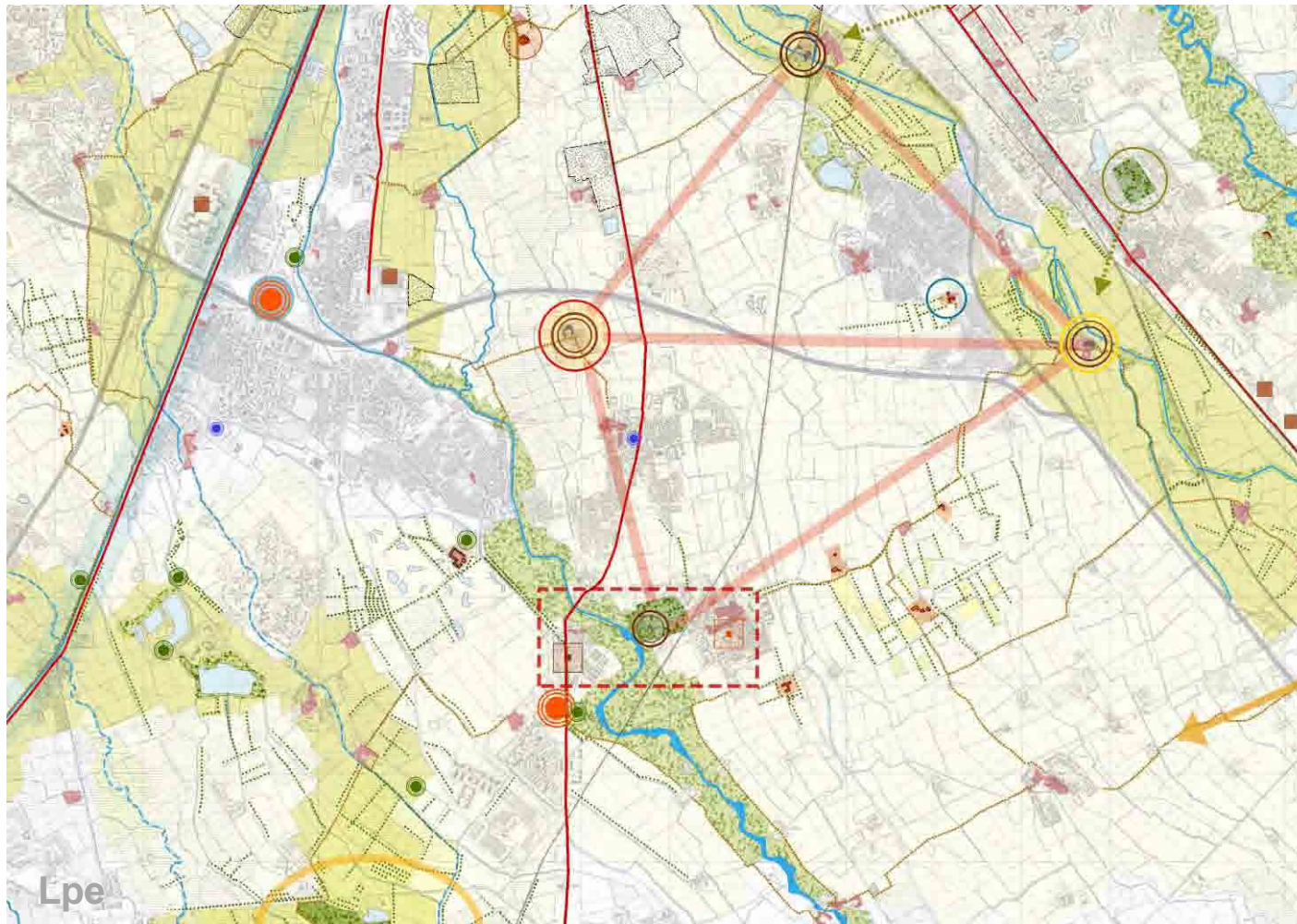

punti parco: luoghi di scambio e relazione



polo culturale a contenuto naturalistico - ambientale



polo culturale a contenuto urbanistico - territoriale



porta rurale di accesso



mercato Contadino - zona Sud - Locate Triulzi



mercato Contadino - zona Sud - Pieve Emanuele



polo della vendita dei prodotti agricoli - Sud



mercato dei prodotti nel Parco delle Abbazie



polo della didattica ambientale a Lacchiarella



il quadrilatero delle Abbazie



# Considerazioni

questo scenario come un **quadro possibile** di sviluppo a partire dalla **costruzione di relazioni** tra produttori, cittadini, consumatori, istituzioni

**un'idea di agricoltura produttrice** oltre che di beni primari anche di **beni pubblici e di spazi pubblici**





# Considerazioni

ciò richiede ricerca e **scenari di riferimento tali da indirizzare in maniera innovativa le politiche**

considerazione del valore delle **aree agricole periurbane** nella loro valenza paesistico – ambientale e come forma di **presidio contro il consumo di suolo**





Elaborazioni cartografiche realizzate da  
*Francesco Coviello e Diletta Villa*

Fotografie realizzate da  
*Jacopo Bianchi*  
*Andrea Cavarretta*  
*Giorgio Ginatta*  
*Matteo Lonigro*  
*Andrea Magarini*  
*Giulia Mazzanti*  
*Lorenzo Ruggiero*  
*Mattia Sironi*  
*Giacomo Tonolini*  
*Eugenia Valenti Gatto*

Supporto operativo  
*Laura Colosio e Alberto Graglia*

**grazie per  
l'attenzione**