

Produrre e Scambiare Valore Territoriale

Scenari di ricostruzione territoriale fondati su neoagricoltura e nuovi stili di vita

Politecnico di Milano | Facoltà di Architettura e Società
Campus Leonardo Aula Rogers | via Bonardi, 3
10 - 11 dicembre 2009

Prima Sessione | 10 Dicembre

15.00-18.30

Confronto internazionale su esperienze istituzionali e di reti sociali che connettono i temi della sovranità alimentare con le questioni territoriali



Giulio Ballio – RETTORE DEL POLITECNICO DI MILANO
Giorgio Ferraresi – COORDINATORE LPE (DIAP-POLIMI)
Andrea Calori – LPE (DIAP-POLIMI)
Iuli Nascimento – COORDINATORE COMMISSIONE "APPROVISIONEMENT ET DISTRIBUTION ALIMENTAIRE DES VILLES" DELLO IAURIF (ILE DE FRANCE)
Sonia Callau Berenguer – RESPONSABILE DELL'UNITÀ "ESPACIOS AGRARIOS" DELLA DIPUTACIÓ DE BARCELONA
Sébastien Houssin – VILLE DE MULHOUSE, COORDINATEUR "MULHOUSE: VILLE DE CORESPONSABILITÉ"
Michelle Gauthier – FAO – COORDINATRICE URBAN FORESTRY AND AGROFORESTRY UNIT
Roberto Burdese – PRESIDENTE SLOW FOOD ITALIA
Stefano Bocchi – FACOLTÀ DI AGRARIA – DIRETTORE SEZIONE AGRONOMIA DiProVe
Luisa Collina – DIPARTIMENTO DI INDUSTRIAL DESIGN, ARTI, COMUNICAZIONE E MODA (INDACO-POLIMI)
Paolo Lassini – DIRETTORE GENERALE DG AGRICOLTURA REGIONE LOMBARDIA

> dalle 18.30

Aperitivo-degustazione con produttori locali
Immagini video e contributi a cura di:

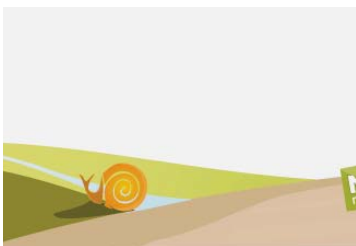

Un percorso tra immagini, video e degustazioni che ci avvicina al Parco Agricolo Sud Milano.

Video:

"A due passi dalla città" propone allo spettatore di lasciarsi alle spalle il caos e la frenesia del contesto urbano, pedalando assieme a tre giovani studentesse NABA verso la tranquillità dei ritmi agresti, alla scoperta di saperi e sapori della cultura locale. (Realizzato con il supporto di Slow Food Assago)

Immagini:

Connecting Cultures presenta una lettura attenta del territorio, unita all'approccio e alla sensibilità dell'artista, che vuole essere il punto di partenza per una progettazione consapevole, volta a riqualificare un'area tanto complessa quanto poco conosciuta.

Degustazione:

a cura dell'AIAB Lombardia.

Produrre e Scambiare Valore Territoriale

Scenari di ricostruzione territoriale fondati su neoagricoltura e nuovi stili di vita

Seconda Sessione | 11 Dicembre

9.30-13.30

Esposizione e discussione degli esiti della ricerca PRIN e del relativo testo che, a Milano e nella rete nazionale di ricerca, pongono la relazione tra aspetti socioeconomici, di progetto di territorio, di design dei servizi e chiusura dei cicli ambientali come approccio per "nutrire il pianeta" e ricostruire il territorio

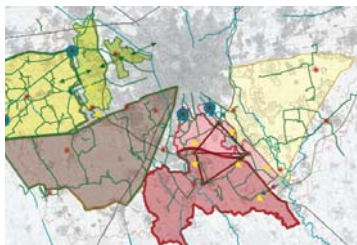

Gianni Scudo - VICEPRESIDE DELLA FACOLTÀ DI ARCHITETTURA E SOCIETÀ, POLITECNICO DI MILANO

Giorgio Ferraresi - COORDINATORE LPE (DIAP-POLIIMI)

Marco Prusicki - LABORATORIO DI PROGETTAZIONE DELL'ARCHITETTURA (DPA-POLIIMI)

Francesco Coviello - LPE (DIAP-POLIIMI)

Giulia Simeone - DIPARTIMENTO DI INDUSTRIAL DESIGN, ARTI, COMUNICAZIONE E MODA (INDACO-POLIIMI)

Alberto Magnaghi - LABORATORIO DI PROGETTAZIONE ECOLOGICA DEGLI INSEDIAMENTI (LAPEI - UNIVERSITÀ DI FIRENZE)

Anna Detheridge - CONNECTING CULTURES

Tavola rotonda con:

Claudia Sorlini - PRESIDE DELLA FACOLTÀ DI AGRARIA, COMITATO SCIENTIFICO EXPO 2015

Patrizia Gabellini - DIRETTRICE DIPARTIMENTO DI ARCHITETTURA E PIANIFICAZIONE, POLITECNICO DI MILANO

Stefano Boeri - DIAP-POLIIMI, RESPONSABILE CONSULTA ARCHITETTI EXPO 2015

Maria Cristina Treu - DIAP-POLIIMI

Degustazione |

13.30-14.30



Slow Food Milano e la cascina Caremma propongono un contributo culturale che introduce sotto diversi punti di vista l'attività dei produttori dei parchi agricoli milanesi.

Terza Sessione | 11 Dicembre

14.30-18.00

I temi del seminario vengono discussi in riferimento a Milano e al suo contesto territoriale e ai temi evocati da Expo attraverso interventi di operatori sul campo, interlocutori culturali, rappresentanti istituzionali, attori sociali e loro organizzazioni

**Interveranno:**

Giorgio Bonalume - DG AGRICOLTURA REGIONE LOMBARDIA; **Claudia Sorlini** -

PRESIDE DELLA FACOLTÀ DI AGRARIA; **Paola Santeramo** PRESIDENTE CIA MILANO E LODI E

PRESIDENTE ISTVAP; **Costanza Pratesi** - FAI; **Luigi Simonazzi** - RESPONSABILE AREA

ECONOMICA COLDIRETTI MILANO E LODI; **Roberto Spigarolo** - PRESIDENTE ACU LOMBARDIA;

Paolo Deganello - EXPO DIFFUSA; **Damiano Di Simine** - PRESIDENTE LEGAMBIENTE

LOMBARDIA; **Carlo Fiorani** - SLOW FOOD; **Daniele Meregalli** - RESPONSABILE TERRITORIO

E ECOREGIONI WWF ITALIA; **Giovanni Petrini** DIRETTORE FIERA FÀ LA COSA GIUSTA; **Maria**

Pia Sparla - PARCO AGRICOLO SUD MILANO; **Cesare Salvatat** - COMUNE DI MILANO;

Dario Olivero - PRESIDENTE DEL COMITATO TECNICO AGRICOLO DEL PARCO SUD; **Domenico**

Finiguerra - PRESIDENTE ASS. COMUNI VIRTUOSI; **Davide Biolghini**- FCT; **Nicolò**

Reverdini - CASCINA FORESTINA; **Vincenzo Vasciaveo** - DÉS PARCO SUD; **Salvatore**

Amura - ARNM e altri attori istituzionali, economici e sociali dell'area milanese.