

Reg. (CE) 1698/2005  
Reg. (CE) 1290/2005

## ITALIA

### Programmi di Sviluppo Rurale 2007-2013 Rete Rurale Nazionale 2007-2013

### Report sull'avanzamento del bilancio comunitario e della spesa pubblica

**Dati consolidati al 15 ottobre 2009  
(Q3: terzo trimestre finanziario 2009)**

**(INFORMAZIONI DEFINITIVE)**



Documento realizzato dal:  
Ministero delle Politiche Agricole, Alimentari e Forestali  
ex Direzione Generale dello Sviluppo Rurale, Infrastrutture e Servizi  
Ufficio SVIRIS 2

Dott. Stefano Lafiandra  
Dott. Luigi Ottaviani

**Rete Rurale 2007-2013: Task Force temi strategici e supporto ai PSR**  
**Task Force sistemi informativi**

Il documento è scaricabile dal sito <http://www.reterurale.it>

## Elenco degli acronimi

**CE:** Commissione Europea

**DG AGRI:** Direzione Generale per l'Agricoltura e lo Sviluppo Rurale della CE

**FEASR:** Fondo Europeo Agricolo per lo Sviluppo Rurale

**OP:** Organismo Pagatore (Nazionale o Regionale)

**PSR:** Programma di Sviluppo Rurale

**Q3 2009:** Dichiarazione delle spese (FEASR) effettuata dagli Organismi Pagatori alla Commissione Europea in relazione al terzo trimestre finanziario 2009 (1 luglio 2009 - 15 ottobre 2009)

**RRN:** Rete Rurale Nazionale

**SFC2007:** System for Fund Management in the European Community 2007-2013

## Indice

Introduzione: .....	pagina 1
Legenda: .....	pagina 3
<b>REGIONI IN OBIETTIVO COMPETITIVITÀ</b> .....	pagina 7
PSR Abruzzo: .....	pagina 8
PSR Bolzano: .....	pagina 9
PSR Emilia Romagna: .....	pagina 10
PSR Friuli Venezia Giulia:.....	pagina 11
PSR Lazio:.....	pagina 12
PSR Liguria: .....	pagina 13
PSR Lombardia:.....	pagina 14
PSR Marche: .....	pagina 15
PSR Molise: .....	pagina 16
PSR Piemonte: .....	pagina 17
PSR Sardegna: .....	pagina 18
PSR Toscana: .....	pagina 19
PSR Trento: .....	pagina 20
PSR Umbria: .....	pagina 21
PSR Valle d'Aosta: .....	pagina 22
PSR Veneto: .....	pagina 23
<b>REGIONI IN OBIETTIVO CONVERGENZA</b> .....	pagina 24
PSR Basilicata: .....	pagina 25
PSR Calabria: .....	pagina 26
PSR Campania: .....	pagina 27
PSR Puglia: .....	pagina 28
PSR Sicilia: .....	pagina 29
Rete Rurale: .....	pagina 30
<b>RIEPILOGO NAZIONALE</b> .....	pagina 31
Italia: .....	pagina 32

## Introduzione

Attraverso il presente report finanziario si intende fornire una istantanea dello **stato di esecuzione del bilancio comunitario** e delle **spesa pubblica effettivamente sostenuta** a carico dei 21 Programmi di Sviluppo Rurale 2007 -2013 e del Programma Rete Rurale Nazionale 2007-2013 cofinanziati dal FEASR (Fondo Europeo Agricolo per lo Sviluppo Rurale).

Le informazioni sulla quota della spesa pubblica a carico del bilancio comunitario, ovvero il FEASR, si riferiscono al valore consolidato del rimborso delle spese da parte della CE precedentemente dichiarate dai pertinenti Organismi Pagatori (OP).

La fonte dei dati è rappresentata dalle lettere di accettazione delle dichiarazioni di spesa (richieste di pagamento) degli OP alla CE e dai dati inseriti nel sistema informatico comunitario SFC2007. Si è fatto inoltre riferimento al documento di lavoro "*Information note on Rural Development Programmes - financial execution*" predisposto mensilmente dai servizi della CE, DG Agri, per il Comitato dei Fondi ed il Comitato per lo Sviluppo Rurale per la verifica finale dei dati.

Le informazioni sulla quota della spesa pubblica a carico del bilancio nazionale (Stato e Regioni/Province Autonome), invece, sono state desunte in forma residuale alla partecipazione del FEASR sulla spesa pubblica così come convenuta dall'Intesa della Conferenza Permanente per i Rapporti tra lo Stato, le Regioni e le Province Autonome di Trento e Bolzano del 31 ottobre 2006. I dati relativi al bilancio nazionale sono quindi frutto di una ricostruzione contabile.

L'intero pacchetto informativo fa riferimento alla data ultima del 15 ottobre 2009 evidenziando altresì che il trattamento definitivo dei rimborsi da parte della CE è stato reso disponibile sul sistema informatico SFC2007 il 10 dicembre 2009.

Tutto ciò premesso, i dati disponibili sono stati aggregati/disaggregati per programma e per misura, in modo tale da fornire le seguenti informazioni:

1. un riquadro riportante le informazioni chiave sullo **stato di esecuzione del bilancio comunitario** e sullo stato di attuazione finanziaria in relazione all'obiettivo minimo di spesa che è necessario raggiungere per evitare il disimpegno automatico;
2. una tabella ed un diagramma a barre con lo **stato di avanzamento della spesa pubblica per misura** (spese a valere sul FEASR effettivamente sostenute e rimborsate dalla CE - quindi esclusi gli acconti comunitari - e spese effettivamente sostenute a valere sul bilancio nazionale rapportate alle spese programmate);
3. due istogrammi indicanti la **capacità di ciascun programma di raggiungere i rispettivi obiettivi di spesa comunitaria, in relazione alle prime due date di applicazione della "regola del disimpegno automatico"**;
4. due diagrammi a barre **sull'avanzamento dei pagamenti comunitari complessivi (acconto e pagamenti intermedi) e delle spese effettivamente sostenute**;
5. Una tabella riassuntiva, per PSR e RRN, della spesa pubblica programmata per il periodo 2007-2013;
6. Una tabella riassuntiva, per PSR e RRN, sullo stato di avanzamento della spesa pubblica effettivamente sostenuta al 15 ottobre 2009;
7. un diagramma a barre sullo **stato di avanzamento della spesa pubblica effettivamente sostenuta riclassificata per sotto asse**.

Allo scopo di agevolare la lettura del documento e l'interpretazione delle informazioni fornite, è stata predisposta una legenda con la descrizione degli indicatori di esecuzione del bilancio comunitario e della spesa pubblica effettivamente sostenuta, facendo riferimento, quando possibile,

al Reg. (CE) 1698/05 sul sostegno allo sviluppo rurale e al Reg. (CE) 1290/05 relativo al finanziamento della politica agricola comune.

**Si evidenzia, infine, che le informazioni contenute nel presente documento non possono essere prese a riferimento ai fini dell'applicazione del disimpegno automatico dei fondi comunitari, la cui responsabilità è in capo ai servizi della Commissione Europea.**

## Legenda

### 1. STATO DI ESECUZIONE DEL BILANCIO COMUNITARIO

**Piano finanziario programmato:** dotazione FEASR correntemente assegnata al programma con decisione comunitaria per il periodo 2007-2013.

**Pagamenti in acconto (prefinanziamento):** si riferisce al complesso degli anticipi versati all'OP dalla CE una volta adottato il programma. Ai sensi dell'art. 25 del Reg. (CE) 1290/05, l'ammontare massimo del prefinanziamento ammonta al 7% della dotazione FEASR assegnata al programma. Alla data odierna, tutti gli anticipi sono stati versati per i programmi italiani.

**Pagamenti intermedi:** si riferiscono ai rimborsi a valere sul FEASR effettuati dalla CE agli OP a seguito della verifica delle dichiarazioni delle spese (che valgono come domande di pagamento alla CE) sostenute per la realizzazione delle operazioni (art. 26 del Reg. (CE) 1290/05). Ai sensi dell'art. 16 del Reg. (CE) 883/06, la periodicità di tali dichiarazioni di spesa è trimestrale.

Si evidenzia che in alcuni casi, a seguito delle verifiche da parte della CE (cosiddetti "trattamenti"), l'entità dei rimborsi a valere sul FEASR può differire rispetto al valore delle spese dichiarate.

**Pagamenti complessivi:** è la somma dei versamenti della CE agli OP a valere sul FEASR (pagamenti in acconto e pagamenti intermedi).

**Rimanente da liquidare delle annualità finanziarie 2007 e 2008:** si riferisce alle assegnazioni FEASR 2007 e 2008 a favore di ciascun programma, per le quali la CE non ha ancora effettuato un pagamento (né in termini di pagamenti in acconto né in termini di pagamenti intermedi).

**Capacità di spesa rispetto all'assegnato FEASR 2007:** si riferisce ai pagamenti in acconto e ai pagamenti intermedi eseguiti al 15 ottobre 2009 (Q3 2009), rapportati all'assegnazione FEASR 2007 di ciascun programma. In questo caso, se compare una percentuale inferiore al 100%, significa che non è stato ancora raggiunto l'obiettivo di spesa da perseguire entro il 31 dicembre 2009 per evitare il disimpegno automatico (vedi il successivo approfondimento sul disimpegno automatico). Una percentuale superiore al 100% indica invece che l'obiettivo di spesa relativo all'assegnazione FEASR 2007 è stato raggiunto e che la parte eccedente contribuisce al raggiungimento dell'obiettivo di spesa relativo all'assegnazione FEASR per l'esercizio successivo (disimpegno del 31 dicembre 2010).

**Capacità di spesa rispetto all'assegnato FEASR 2007 e 2008:** si riferisce ai pagamenti in acconto e ai pagamenti intermedi eseguiti al 15 ottobre 2009 (Q3 2009), rapportati alle assegnazioni FEASR cumulate (2007 + 2008). Una percentuale inferiore al 100% indica che non è stato ancora raggiunto l'obiettivo di spesa da perseguire entro il 31 dicembre 2010 per evitare il disimpegno automatico (vedi il successivo approfondimento sul disimpegno automatico).

**Capacità di spesa rispetto all'assegnato FEASR 2007-2013:** si riferisce ai pagamenti in acconto e ai pagamenti intermedi eseguiti al 15 ottobre 2009 (Q3 2009) rapportati alle assegnazioni complessive FEASR 2007-2013.

### Disimpegno automatico ("regola n+2")

Ai sensi dell'art. 29 del Reg. (CE) 1290/05, la CE procede al disimpegno automatico della parte di un impegno di bilancio FEASR relativo a un programma (quindi PSR e RRN) che non sia stata utilizzata per il pagamento in acconto (prefinanziamento) o per pagamenti intermedi entro il 31 dicembre del secondo anno successivo all'anno dell'impegno di bilancio.

Conseguentemente, per i PSR (e la RRN) la cui data di approvazione tramite Decisione della CE fa riferimento al 2007, la data del disimpegno automatico dell'assegnazione FEASR 2007 è il 31 dicembre 2009, la data del disimpegno automatico dell'assegnazione FEASR 2008 è il 31 dicembre 2010 e così via sino all'assegnazione FEASR 2013 la cui spesa deve essere effettivamente sostenuta entro il 31 dicembre 2015. I programmi le cui Decisioni di approvazione della CE riportano l'anno 2007 sono i seguenti:

PSR Bolzano	PSR Emilia Romagna
PSR Friuli Venezia Giulia	PSR Liguria
PSR Lombardia	PSR Piemonte
PSR Toscana	PSR Umbria
PSR Veneto	PSR Sardegna
PSR Campania	PSR Calabria
Rete Rurale Nazionale	

Per i PSR invece la cui approvazione tramite Decisione della CE è avvenuta nel 2008, la data limite del rispetto del disimpegno automatico per le entrambe le assegnazioni FEASR 2007 e 2008 è il 31 dicembre 2010. I programmi interessati sono i seguenti:

PSR Abruzzo	PSR Marche
PSR Lazio	PSR Trento
PSR Valle d'Aosta	PSR Basilicata
PSR Molise	PSR Puglia
PSR Sicilia	

## 2. STATO DI AVANZAMENTO DELLA SPESA PUBBLICA PER MISURA

La tabella riporta:

- l'elenco delle misure correntemente programmate con il PSR;
- la spesa pubblica programmata per misura distinta tra quota comunitaria e quota nazionale (Stato + Regioni/Province Autonome);
- la spesa pubblica effettivamente sostenuta ovvero i rimborsi a valere sul FEASR effettuati dalla CE al pertinente OP e la corrispondente quota di cofinanziamento nazionale attivata (Stato + Regioni/Province Autonome);

Il diagramma riporta:

- il peso percentuale delle spese pubbliche effettivamente sostenute sul valore delle spese pubbliche programmate per misura.



### **Il cofinanziamento statale e regionale**

La ricostruzione contabile della quota di spesa statale e regionale attivata dalla quota comunitaria è stata effettuata in base alle percentuali di cui al punto 2 dall'Intesa della Conferenza Permanente per i Rapporti tra lo Stato, le Regioni e le Province Autonome di Trento e Bolzano del 31 ottobre 2006, che, per completezza di informazione, si riporta di seguito.

*"1 - Le quote di cofinanziamento dei Programmi di Sviluppo Rurale e della Rete Rurale Nazionale di cui al Reg. (CE) 1698/05, sono assicurate dall'Unione Europea, dal Bilancio dello Stato e dai Bilanci delle Regioni e delle Province Autonome di Trento e Bolzano così come di seguito indicato.*

*2 - Regioni Competitività – La partecipazione del FEASR corrisponde mediamente al 44% della spesa pubblica totale dei Programmi di Sviluppo Rurale 2007-2013, salvo casi particolari e fabbisogni specifici. La quota di cofinanziamento nazionale è assicurata dal Bilancio dello Stato nella misura del 70% di detto cofinanziamento, in relazione alle misure contenute negli Assi 1 e 3 ed alle azioni di assistenza tecnica, e del 100% dello stesso cofinanziamento nazionale, in relazione alle misure contenute nell'Asse 2.*

*3 - Regioni Convergenza - La partecipazione del FEASR corrisponde mediamente al 57,5% della spesa pubblica totale dei Programmi di sviluppo rurale 2007-2013, salvo casi particolari e fabbisogni specifici. La quota di cofinanziamento nazionale è assicurata dal Bilancio dello Stato nella misura del 70% di detto cofinanziamento, in relazione alle misure contenute negli Assi 1 e 3 ed alle azioni di assistenza tecnica, e del 100% dello stesso cofinanziamento nazionale, in relazione alle misure contenute nell'Asse 2.*

*4 - Rete Rurale Nazionale - La partecipazione del FEASR corrisponde al 50% della spesa pubblica totale. Una quota equivalente è assicurata dal Bilancio dello Stato."*

### **3. CAPACITÀ DI RAGGIUNGIMENTO DELL'OBIETTIVO DI SPESA IN RELAZIONE ALL'ASSEGNATO 2007 E 2008 (RISPETTO DELLA REGOLA DEL DISIMPEGNO AUTOMATICO)**

Gli istogrammi riportano il confronto tra PSR-RRN in termini di capacità di raggiungimento del pertinente obiettivo di spesa al fine di evitare il primo (ed il secondo) disimpegno automatico.

Per i PSR (e per la RRN) con decisione comunitaria di approvazione datata 2007 (e quindi con il 31 dicembre 2009 come prima data di verifica del disimpegno) è stata riportata la capacità di spesa rispetto all'assegnato FEASR 2007 (vedi istogramma 3a).

Per tutti i PSR (inclusi quindi i programmi con decisione comunitaria di approvazione con data 2008 e quindi con la prima data limite per la verifica del disimpegno automatico il 31 dicembre 2010) è stata riportata la capacità di spesa rispetto all'assegnato FEASR cumulato 2007 e 2008 (vedi istogramma 3b).

### **4. STATO AVANZAMENTO DEI PAGAMENTI COMUNITARI COMPLESSIVI (ACCONTO E PAGAMENTI INTERMEDI) E DELLE SPESE EFFETTIVAMENTE SOSTENUTE (AL NETTO DELL'ACCONTO)**

Il diagramma a barre 4a riporta il confronto, in termini percentuali, dei pagamenti complessivi (in acconto e intermedi) eseguiti al 15 ottobre 2009 (Q3 2009) rapportati alle assegnazioni complessive FEASR 2007-2013.

Il diagramma a barre 4b riporta invece il confronto, in termini percentuali, delle spese effettivamente sostenute al 15 ottobre 2009 (Q3 2009) rapportate alle spese pubbliche programmate 2007-2013.

5. TABELLA RIASSUNTIVA, PER PSR, RRN E AGGREGATO ITALIA DELLA SPESA PUBBLICA PROGRAMMATA AL 15 OTTOBRE 2009

La tabella riporta la spesa pubblica programmata ripartita tra quota comunitaria e quota nazionale (Stato e Regioni/Province Autonome).

6. TABELLA RIASSUNTIVA DELLA SPESA PUBBLICA AGGREGATA AL 15 OTTOBRE 2009

La tabella riporta la spesa pubblica effettivamente sostenuta al 15 ottobre 2009, ripartita tra quota comunitaria e quota nazionale (Stato e Regioni/Province Autonome).

7. STATO DI AVANZAMENTO DELLA SPESA PUBBLICA EFFETTIVAMENTE SOSTENUTA AL 15 OTTOBRE 2009 RICLASSIFICATA PER SOTTO ASSE

Il diagramma a barre riporta il confronto tra la spesa effettivamente sostenuta al 15 ottobre 2009 (Q3 2009) e il valore programmato del sotto asse di riferimento.

## **REGIONI IN OBIETTIVO COMPETITIVITA'**

# Programma di Sviluppo Rurale

**Abruzzo**

approvato con Decisione C(2008)701 - 15/02/2008

Aggiornato al 15 Ottobre 2009

## 1 - Stato di esecuzione del bilancio comunitario - quota FEASR

Piano finanziario programmato

€ 168.911.000,00

Pagamenti in acconto

€ 11.823.770,00

Pagamenti intermedi

€ 17.131.619,09

Pagamenti complessivi

€ 28.955.389,09

Rimanente da liquidare delle annualità 2007-2008

16.363.610,91

Capacità di spesa rispetto all'assegnato FEASR 2007

127,41%

Capacità di spesa rispetto all'assegnato FEASR 2007 e 2008

63,89%

Capacità di spesa rispetto all'assegnato FEASR 2007-2013

17,14%

## 2 - Stato di avanzamento della spesa pubblica per misura - quota FEASR e quota nazionale

Asse Mis. Descrizione	SPESA PUBBLICA PROGRAMMATA		SPESA PUBBLICA SOSTENUTA	
	FEASR	Stato+Regione	FEASR	Stato+Regione
1 111 Formazione professionale e interventi informativi	2.905.269,00	3.697.615,00	577,32	734,77
1 112 Insediamento di giovani agricoltori	18.157.933,00	23.110.097,00	5.100,00	6.490,91
1 113 Prepensionamento	726.317,00	924.403,00	45.827,24	58.325,55
1 114 Utilizzo di servizi di consulenza	2.178.952,00	2.773.212,00	0,00	0,00
1 115 Avviamento di servizi di consulenza	0,00	0,00	0,00	0,00
1 121 Ammodernamento aziende agricole	23.968.471,00	30.505.327,00	767.864,22	977.281,74
1 122 Accrescimento del valore economico delle foreste	2.905.269,00	3.697.615,00	0,00	0,00
1 123 Accrescimento del valore aggiunto dei prodotti agri	10.168.442,00	12.941.653,00	12.437,65	15.829,74
1 124 Cooperazione per lo sviluppo di nuovi prodotti, pro	5.810.538,00	7.395.230,00	0,00	0,00
1 125 Infrastrutture connesse allo sviluppo ed all'adeguam	0,00	0,00	0,00	0,00
1 126 Recupero del potenziale di produzione agricola	0,00	0,00	0,00	0,00
1 131 Rispetto delle norme basate sulla legislazione Comu	0,00	0,00	0,00	0,00
1 132 Partecipazione degli agricoltori ai sistemi di qualità	2.905.268,00	3.697.614,00	0,00	0,00
1 133 Attività di informazione e promozione	2.905.269,00	3.697.615,00	0,00	0,00
1 141 Agricoltura di semisussistenza	0,00	0,00	0,00	0,00
1 142 Associazioni di produttori	0,00	0,00	0,00	0,00
2 211 Indennità per svantaggi naturali a favore di agricolto	15.624.268,00	19.885.432,00	5.396.276,88	6.867.988,75
2 212 Indennità a favore di agricoltori in zone caratterizat	3.124.854,00	3.977.087,00	1.087.361,01	1.383.914,04
2 213 Indennità Natura 2000 e indennità connesse alla Dir.	0,00	0,00	0,00	0,00
2 214 Pagamenti agroambientali	26.873.740,00	34.202.942,00	8.663.451,69	11.026.211,30
2 215 Pagamenti per il benessere degli animali	0,00	0,00	0,00	0,00
2 216 Investimenti non produttivi	2.499.883,00	3.181.669,00	0,00	0,00
2 221 Primo imboscamento di terreni agricoli	9.374.561,00	11.931.259,00	975.207,54	1.241.173,18
2 222 Primo impianto di sistemi agroforestali su terreni ag	0,00	0,00	0,00	0,00
2 223 Primo imboscamento di superfici non agricole	1.874.912,00	2.386.252,00	0,00	0,00
2 224 Indennità Natura 2000	0,00	0,00	0,00	0,00
2 225 Pagamenti per interventi silvoambientali	0,00	0,00	0,00	0,00
2 226 Ricostituzione del potenziale forestale e introduzion	1.249.941,00	1.590.834,00	0,00	0,00
2 227 Investimenti non produttivi	1.874.912,00	2.386.252,00	44.894,89	57.138,96
3 311 Diversificazione in attività non agricole	6.503.074,00	8.276.640,00	116.885,53	148.763,40
3 312 Creazione e sviluppo di imprese	2.229.625,00	2.837.705,00	0,00	0,00
3 313 Incentivazione delle attività turistiche	2.229.625,00	2.837.705,00	0,00	0,00
3 321 Servizi essenziali per l'economia e la popolazione r	3.158.636,00	4.020.082,00	0,00	0,00
3 322 Rinnovamento e sviluppo dei villaggi	3.158.636,00	4.020.082,00	0,00	0,00
3 323 Tutela e riqualificazione del patrimonio rurale	1.300.615,00	1.655.328,00	0,00	0,00
3 331 Formazione e informazione	0,00	0,00	0,00	0,00
3 341 Acquisizione di competenze, animazione ed attuari	0,00	0,00	0,00	0,00
4 411 Attuare strategie di sviluppo locale. Competitività	1.266.832,00	1.612.332,00	0,00	0,00
4 412 Attuare strategie di sviluppo locale. Ambiente/terre	1.689.110,00	2.149.776,00	0,00	0,00
4 413 Attuare strategie di sviluppo locale. Qualità della vit	3.378.220,00	4.299.553,00	0,00	0,00
4 421 Esecuzione dei progetti di cooperazione	422.278,00	537.445,00	0,00	0,00
4 431 Gestione del gruppo di azione locale, acquisizione d	1.689.110,00	2.149.776,00	0,00	0,00
5 511 Assistenza tecnica	6.756.440,00	8.599.105,00	15.735,13	20.026,53

PERCENTUALE DI AVANZAMENTO DELLA SPESA SUL TOTALE DEL PROGRAMMA

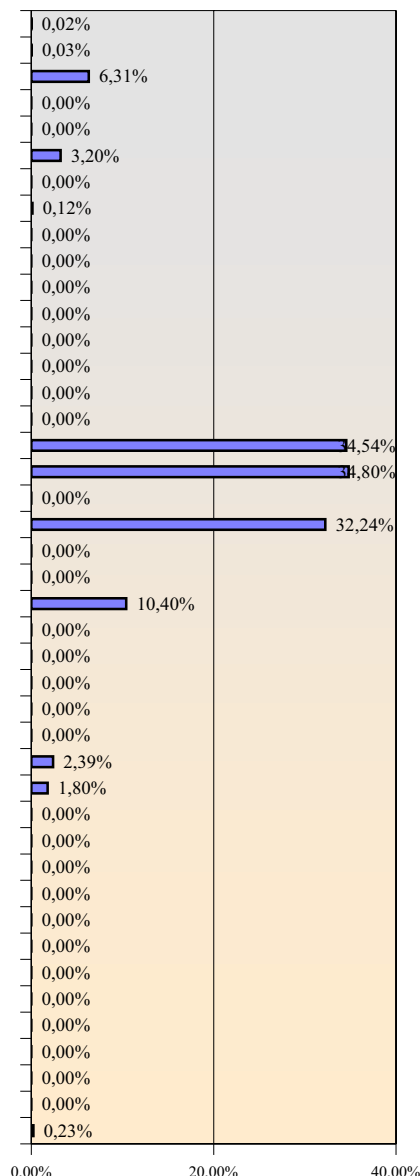

168.911.000,00 214.977.637,00 17.131.619,09 21.803.878,87

10,14%

# Programma di Sviluppo Rurale

**Bolzano**

approvato con Decisione C(2007)4153 - 12/09/2007

Aggiornato al 15 Ottobre 2009

## 1 - Stato di esecuzione del bilancio comunitario - quota FEASR

Piano finanziario programmato

€ 137.575.000,00

Pagamenti in acconto

€ 9.630.249,88

Pagamenti intermedi

€ 47.015.258,41

Pagamenti complessivi

€ 56.645.508,29

Rimanente da liquidare delle annualità 2007-2008

-16.424.508,29

Capacità di spesa rispetto all'assegnato FEASR 2007

280,84%

Capacità di spesa rispetto all'assegnato FEASR 2007 e 2008

140,84%

Capacità di spesa rispetto all'assegnato FEASR 2007-2013

41,17%

## 2 - Stato di avanzamento della spesa pubblica per misura - quota FEASR e quota nazionale

Asse Mis. Descrizione	SPESA PUBBLICA PROGRAMMATA		SPESA PUBBLICA SOSTENUTA	
	FEASR	Stato+Regione	FEASR	Stato+Regione
1 111 Formazione professionale e interventi informativi	1.056.000,00	1.344.000,00	61.934,23	78.825,38
1 112 Insediamento di giovani agricoltori	3.968.800,00	5.051.200,00	2.414.500,00	3.073.000,00
1 113 Prepensionamento	0,00	0,00	0,00	0,00
1 114 Utilizzo di servizi di consulenza	0,00	0,00	0,00	0,00
1 115 Avviamento di servizi di consulenza	140.800,00	179.200,00	38.126,00	48.524,00
1 121 Ammodernamento aziende agricole	4.653.000,00	5.922.000,00	680.036,90	865.501,51
1 122 Accrescimento del valore economico delle foreste	792.000,00	1.008.000,00	656.384,53	835.398,49
1 123 Accrescimento del valore aggiunto dei prodotti agri	13.274.000,00	16.894.182,00	1.616.067,43	2.056.813,12
1 124 Cooperazione per lo sviluppo di nuovi prodotti, pro	352.000,00	448.000,00	0,00	0,00
1 125 Infrastrutture connesse allo sviluppo ed all'adeguam	7.563.178,00	9.625.863,00	1.134.841,72	1.444.344,02
1 126 Recupero del potenziale di produzione agricola	0,00	0,00	0,00	0,00
1 131 Rispetto delle norme basate sulla legislazione Comu	0,00	0,00	0,00	0,00
1 132 Partecipazione degli agricoltori ai sistemi di qualità	220.000,00	280.000,00	0,00	0,00
1 133 Attività di informazione e promozione	880.000,00	1.120.000,00	0,00	0,00
1 141 Agricoltura di semisussistenza	0,00	0,00	0,00	0,00
1 142 Associazioni di produttori	0,00	0,00	0,00	0,00
2 211 Indennità per svantaggi naturali a favore di agricolto	23.927.717,00	30.453.458,00	16.658.935,00	21.202.280,91
2 212 Indennità a favore di agricoltori in zone caratterizat	0,00	0,00	0,00	0,00
2 213 Indennità Natura 2000 e indennità connesse alla Dir.	0,00	0,00	0,00	0,00
2 214 Pagamenti agroambientali	56.534.789,00	71.953.368,00	22.311.639,98	28.396.632,77
2 215 Pagamenti per il benessere degli animali	0,00	0,00	0,00	0,00
2 216 Investimenti non produttivi	0,00	0,00	0,00	0,00
2 221 Primo imboscamento di terreni agricoli	0,00	0,00	0,00	0,00
2 222 Primo impianto di sistemi agroforestali su terreni ag	0,00	0,00	0,00	0,00
2 223 Primo imboscamento di superfici non agricole	0,00	0,00	0,00	0,00
2 224 Indennità Natura 2000	0,00	0,00	0,00	0,00
2 225 Pagamenti per interventi silvoambientali	0,00	0,00	0,00	0,00
2 226 Ricostituzione del potenziale forestale e introduzion	4.660.468,00	5.931.505,00	577.914,55	735.527,64
2 227 Investimenti non produttivi	229.233,00	291.751,00	6.409,48	8.157,52
3 311 Diversificazione in attività non agricole	2.985.488,00	3.799.712,00	595.625,80	758.069,20
3 312 Creazione e sviluppo di imprese	0,00	0,00	0,00	0,00
3 313 Incentivazione delle attività turistiche	1.320.000,00	1.680.000,00	0,00	0,00
3 321 Servizi essenziali per l'economia e la popolazione r	7.540.377,00	9.596.843,00	198.162,80	252.207,19
3 322 Rinnovo e sviluppo dei villaggi	0,00	0,00	0,00	0,00
3 323 Tutela e riqualificazione del patrimonio rurale	598.400,00	761.600,00	0,00	0,00
3 331 Formazione e informazione	0,00	0,00	0,00	0,00
3 341 Acquisizione di competenze, animazione ed attuari	0,00	0,00	0,00	0,00
4 411 Attuare strategie di sviluppo locale. Competitività	1.214.400,00	1.545.600,00	0,00	0,00
4 412 Attuare strategie di sviluppo locale. Ambiente/terre	0,00	0,00	0,00	0,00
4 413 Attuare strategie di sviluppo locale. Qualità della vit	4.652.350,00	5.921.173,00	0,00	0,00
4 421 Esecuzione dei progetti di cooperazione	132.000,00	168.000,00	0,00	0,00
4 431 Gestione del gruppo di azione locale, acquisizione d	880.000,00	1.120.000,00	64.680,00	82.320,00
5 511 Assistenza tecnica	0,00	0,00	0,00	0,00

PERCENTUALE DI AVANZAMENTO DELLA SPESA SUL TOTALE DEL PROGRAMMA

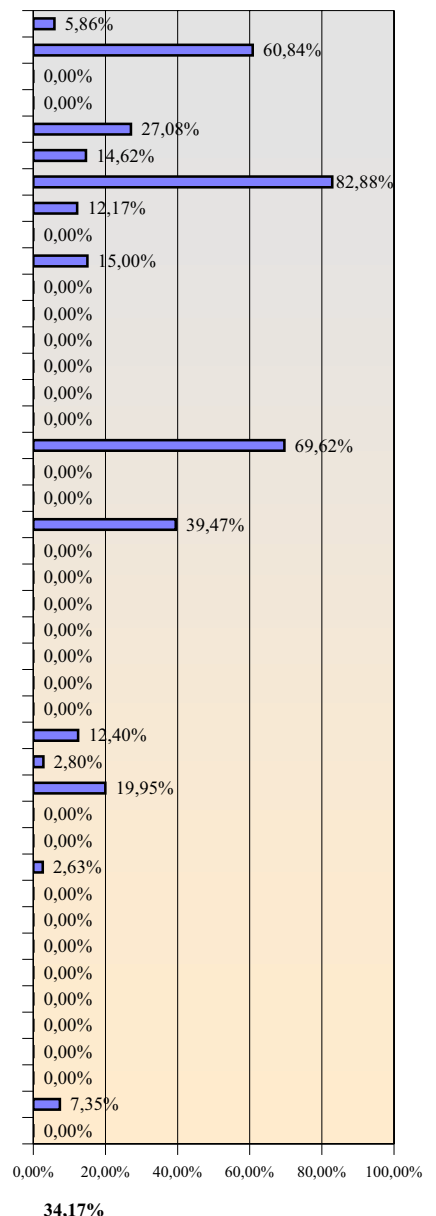

137.575.000,00 175.095.455,00 47.015.258,41 59.837.601,74

34,17%

# Programma di Sviluppo Rurale

## Emilia Romagna

approvato con Decisione C(2007)4161 - 12/09/2007

Aggiornato al 15 Ottobre 2009

### 1 - Stato di esecuzione del bilancio comunitario - quota FEASR

Piano finanziario programmato

€ 411.251.000,00

Pagamenti in acconto

€ 28.787.570,00

Pagamenti intermedi

€ 49.553.662,88

Pagamenti complessivi

€ 78.341.232,88

Rimanente da liquidare  
delle annualità 2007-2008

41.889.767,12

Capacità di spesa rispetto  
all'assegnato FEASR 2007

129,93%

Capacità di spesa rispetto  
all'assegnato FEASR 2007 e 2008

65,16%

Capacità di spesa rispetto  
all'assegnato FEASR 2007-  
2013

19,05%

### 2 - Stato di avanzamento della spesa pubblica per misura - quota FEASR e quota nazionale

Asse Mis. Descrizione	SPESA PUBBLICA PROGRAMMATA		SPESA PUBBLICA SOSTENUTA	
	FEASR	Stato+Regione	FEASR	Stato+Regione
1 111 Formazione professionale e interventi informativi	6.750.000,00	8.590.909,00	352.935,70	449.190,89
1 112 Insediamento di giovani agricoltori	37.000.000,00	47.090.909,00	2.940.726,14	3.742.742,36
1 113 Prepensionamento	56.114,00	71.418,00	16.981,75	21.613,19
1 114 Utilizzo di servizi di consulenza	5.137.886,00	6.539.128,00	38.536,17	49.046,04
1 115 Avviamento di servizi di consulenza	0,00	0,00	0,00	0,00
1 121 Ammodernamento aziende agricole	70.756.000,00	90.053.091,00	2.205.978,06	2.807.608,44
1 122 Accrescimento del valore economico delle foreste	2.500.000,00	3.181.818,00	93.612,89	119.143,67
1 123 Accrescimento del valore aggiunto dei prodotti agri	37.000.000,00	47.090.909,00	2.743.752,00	3.492.047,99
1 124 Cooperazione per lo sviluppo di nuovi prodotti, pro	3.400.000,00	4.327.273,00	0,00	0,00
1 125 Infrastrutture connesse allo sviluppo ed all'adeguam	0,00	0,00	0,00	0,00
1 126 Recupero del potenziale di produzione agricola	0,00	0,00	0,00	0,00
1 131 Rispetto delle norme basate sulla legislazione Comu	0,00	0,00	0,00	0,00
1 132 Partecipazione degli agricoltori ai sistemi di qualità	4.200.000,00	5.345.455,00	58.000,47	73.818,79
1 133 Attività di informazione e promozione	1.700.000,00	2.163.636,00	0,00	0,00
1 141 Agricoltura di semisussistenza	0,00	0,00	0,00	0,00
1 142 Associazioni di produttori	0,00	0,00	0,00	0,00
2 211 Indennità per svantaggi naturali a favore di agricolto	24.000.000,00	30.545.455,00	2.425.737,84	3.087.302,75
2 212 Indennità a favore di agricoltori in zone caratterizat	2.000.000,00	2.545.455,00	387.105,44	492.679,74
2 213 Indennità Natura 2000 e indennità connesse alla Dir.	0,00	0,00	0,00	0,00
2 214 Pagamenti agroambientali	119.938.500,00	152.649.000,00	35.356.751,26	44.999.501,60
2 215 Pagamenti per il benessere degli animali	1.700.000,00	2.163.636,00	0,00	0,00
2 216 Investimenti non produttivi	6.100.000,00	7.763.636,00	0,00	0,00
2 221 Primo imboscamento di terreni agricoli	14.000.000,00	17.818.182,00	2.241.133,66	2.852.351,96
2 222 Primo impianto di sistemi agroforestali su terreni ag	0,00	0,00	0,00	0,00
2 223 Primo imboscamento di superfici non agricole	0,00	0,00	0,00	0,00
2 224 Indennità Natura 2000	0,00	0,00	0,00	0,00
2 225 Pagamenti per interventi silvoambientali	0,00	0,00	0,00	0,00
2 226 Ricostituzione del potenziale forestale e introduzion	3.080.000,00	3.920.000,00	0,00	0,00
2 227 Investimenti non produttivi	3.920.000,00	4.989.091,00	0,00	0,00
3 311 Diversificazione in attività non agricole	15.000.000,00	19.090.909,00	235.012,72	299.107,09
3 312 Creazione e sviluppo di imprese	0,00	0,00	0,00	0,00
3 313 Incentivazione delle attività turistiche	2.000.000,00	2.545.455,00	12.886,90	16.401,51
3 321 Servizi essenziali per l'economia e la popolazione r	14.010.000,00	17.830.909,00	253.787,89	323.002,77
3 322 Rinnovo e sviluppo dei villaggi	7.100.000,00	9.036.364,00	55.293,61	70.373,69
3 323 Tutela e riqualificazione del patrimonio rurale	1.700.000,00	2.163.636,00	0,00	0,00
3 331 Formazione e informazione	2.100.000,00	2.672.727,00	0,00	0,00
3 341 Acquisizione di competenze, animazione ed attuari	990.000,00	1.260.000,00	0,00	0,00
4 411 Attuare strategie di sviluppo locale. Competitività	3.650.000,00	4.645.455,00	0,00	0,00
4 412 Attuare strategie di sviluppo locale. Ambiente/terre	2.100.000,00	2.672.727,00	0,00	0,00
4 413 Attuare strategie di sviluppo locale. Qualità della vit	10.400.000,00	13.236.364,00	0,00	0,00
4 421 Esecuzione dei progetti di cooperazione	1.700.000,00	2.163.636,00	0,00	0,00
4 431 Gestione del gruppo di azione locale, acquisizione d	3.150.000,00	4.009.091,00	0,00	0,00
5 511 Assistenza tecnica	4.112.500,00	5.234.091,00	135.430,37	172.365,93

PERCENTUALE DI AVANZAMENTO  
DELLA SPESA SUL TOTALE DEL  
PROGRAMMA

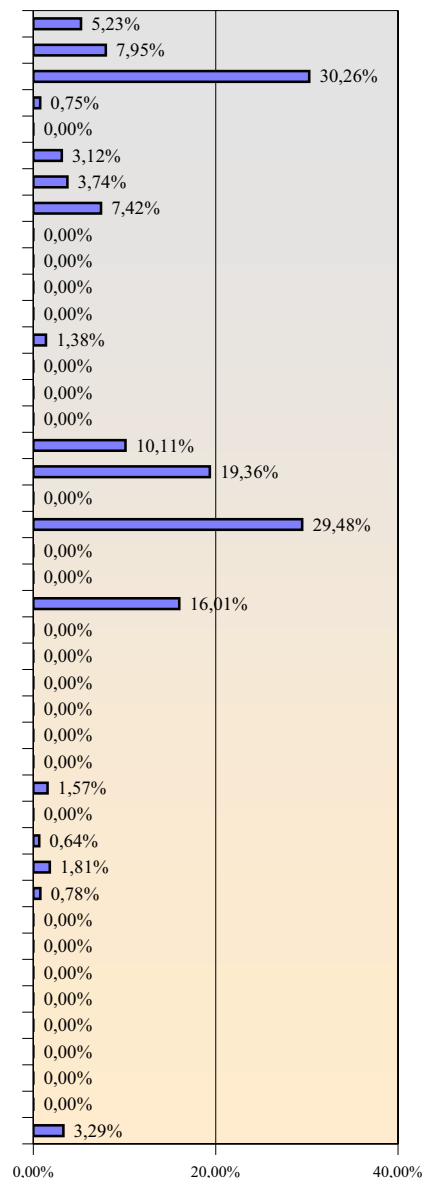

411.251.000,00 523.410.365,00 49.553.662,88 63.068.298,42

12,05%

# Programma di Sviluppo Rurale

## Friuli Venezia Giulia

approvato con Decisione C(2007)5715 - 20/11/2007

Aggiornato al 15 Ottobre 2009

### 1 - Stato di esecuzione del bilancio comunitario - quota FEASR

Piano finanziario programmato

€ 108.773.000,00

Pagamenti in acconto

€ 7.614.110,00

Pagamenti intermedi

€ 23.958.324,67

Pagamenti complessivi

€ 31.572.434,67

Rimanente da liquidare delle annualità 2007-2008

228.565,33

Capacità di spesa rispetto all'assegnato FEASR 2007

197,98%

Capacità di spesa rispetto all'assegnato FEASR 2007 e 2008

99,28%

Capacità di spesa rispetto all'assegnato FEASR 2007-2013

29,03%

### 2 - Stato di avanzamento della spesa pubblica per misura - quota FEASR e quota nazionale

Asse Mis. Descrizione	SPESA PUBBLICA PROGRAMMATA		SPESA PUBBLICA SOSTENUTA	
	FEASR	Stato+Regione	FEASR	Stato+Regione
1 111 Formazione professionale e interventi informativi	0,00	0,00	0,00	0,00
1 112 Insediamento di giovani agricoltori	4.677.239,00	5.952.850,00	2.040.840,77	2.597.433,87
1 113 Prepensionamento	0,00	0,00	0,00	0,00
1 114 Utilizzo di servizi di consulenza	0,00	0,00	0,00	0,00
1 115 Avviamento di servizi di consulenza	0,00	0,00	0,00	0,00
1 121 Ammodernamento aziende agricole	21.515.300,00	27.383.109,00	10.346.230,90	13.167.930,19
1 122 Accrescimento del valore economico delle foreste	4.607.080,00	5.863.556,00	1.629.147,07	2.073.459,78
1 123 Accrescimento del valore aggiunto dei prodotti agri	11.693.098,00	14.882.125,00	541.608,16	689.319,49
1 124 Cooperazione per lo sviluppo di nuovi prodotti, pro	350.793,00	446.464,00	0,00	0,00
1 125 Infrastrutture connesse allo sviluppo ed all'adeguam	1.824.123,00	2.321.611,00	0,00	0,00
1 126 Recupero del potenziale di produzione agricola	0,00	0,00	0,00	0,00
1 131 Rispetto delle norme basate sulla legislazione Comu	0,00	0,00	0,00	0,00
1 132 Partecipazione degli agricoltori ai sistemi di qualità	1.403.172,00	1.785.855,00	0,00	0,00
1 133 Attività di informazione e promozione	701.585,00	892.926,00	0,00	0,00
1 141 Agricoltura di semisussistenza	0,00	0,00	0,00	0,00
1 142 Associazioni di produttori	0,00	0,00	0,00	0,00
2 211 Indennità per svantaggi naturali a favore di agricolto	15.897.174,00	20.232.767,00	5.220.651,70	6.644.465,83
2 212 Indennità a favore di agricoltori in zone caratterizat	0,00	0,00	0,00	0,00
2 213 Indennità Natura 2000 e indennità connesse alla Dir.	402.460,00	512.222,00	0,00	0,00
2 214 Pagamenti agroambientali	12.335.402,00	15.699.603,00	2.133.207,02	2.714.990,83
2 215 Pagamenti per il benessere degli animali	0,00	0,00	0,00	0,00
2 216 Investimenti non produttivi	1.167.134,00	1.485.443,00	0,00	0,00
2 221 Primo imboscamento di terreni agricoli	8.325.735,00	10.596.390,00	1.391.583,19	1.771.105,88
2 222 Primo impianto di sistemi agroforestali su terreni ag	0,00	0,00	0,00	0,00
2 223 Primo imboscamento di superfici non agricole	603.690,00	768.333,00	132.589,00	168.749,70
2 224 Indennità Natura 2000	0,00	0,00	0,00	0,00
2 225 Pagamenti per interventi silvoambientali	5.190,00	6.605,00	4.902,35	6.238,93
2 226 Ricostituzione del potenziale forestale e introduzion	623.813,00	793.944,00	243.318,07	309.677,61
2 227 Investimenti non produttivi	885.412,00	1.126.888,00	97.635,56	124.263,44
3 311 Diversificazione in attività non agricole	5.163.405,00	6.571.606,00	0,00	0,00
3 312 Creazione e sviluppo di imprese	543.865,00	692.192,00	0,00	0,00
3 313 Incentivazione delle attività turistiche	184.800,00	235.200,00	176.610,89	224.777,49
3 321 Servizi essenziali per l'economia e la popolazione r	3.589.509,00	4.568.466,00	0,00	0,00
3 322 Rinnovo e sviluppo dei villaggi	0,00	0,00	0,00	0,00
3 323 Tutela e riqualificazione del patrimonio rurale	851.856,00	1.084.180,00	0,00	0,00
3 331 Formazione e informazione	0,00	0,00	0,00	0,00
3 341 Acquisizione di competenze, animazione ed attuazi	543.865,00	692.192,00	0,00	0,00
4 411 Attuare strategie di sviluppo locale. Competitività	777.727,00	989.834,00	0,00	0,00
4 412 Attuare strategie di sviluppo locale. Ambiente/terre	1.272.644,00	1.619.729,00	0,00	0,00
4 413 Attuare strategie di sviluppo locale. Qualità della vit	2.969.503,00	3.779.367,00	0,00	0,00
4 421 Esecuzione dei progetti di cooperazione	353.512,00	449.924,00	0,00	0,00
4 431 Gestione del gruppo di azione locale, acquisizione d	1.696.859,00	2.159.639,00	0,00	0,00
5 511 Assistenza tecnica	3.807.055,00	4.845.343,00	0,00	0,00

PERCENTUALE DI AVANZAMENTO DELLA SPESA SUL TOTALE DEL PROGRAMMA

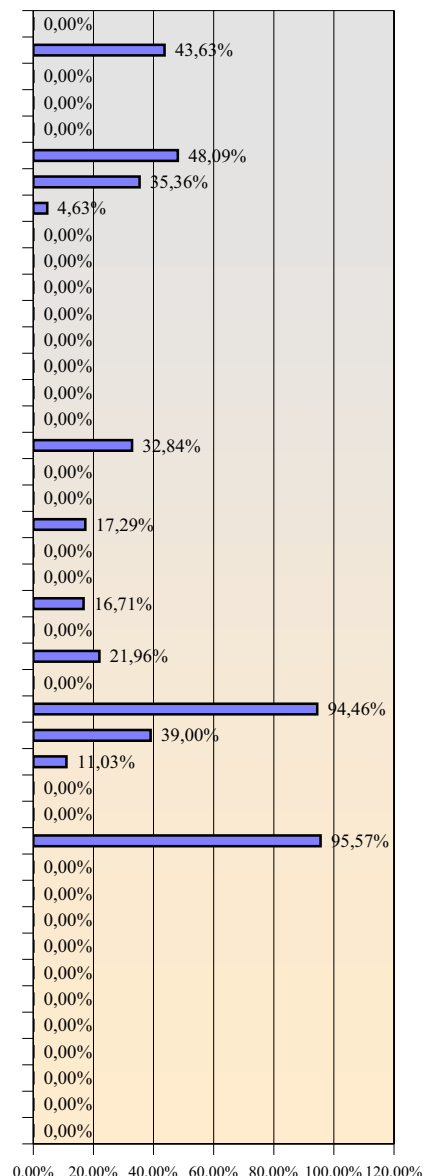

108.773.000,00 138.438.363,00 23.958.324,67 30.492.413,03

22,03%

# Programma di Sviluppo Rurale

Lazio

approvato con Decisione C(2008)708 - 15/02/2008

Aggiornato al 15 Ottobre 2009

## 1 - Stato di esecuzione del bilancio comunitario - quota FEASR

Piano finanziario programmato

€ 288.384.000,00

Pagamenti in acconto

€ 20.186.880,00

Pagamenti intermedi

€ 22.654.567,61

Pagamenti complessivi

€ 42.841.447,61

Rimanente da liquidare delle annualità 2007-2008

36.426.552,39

Capacità di spesa rispetto all'assegnato FEASR 2007

107,77%

Capacità di spesa rispetto all'assegnato FEASR 2007 e 2008

54,05%

Capacità di spesa rispetto all'assegnato FEASR 2007-2013

14,86%

## 2 - Stato di avanzamento della spesa pubblica per misura - quota FEASR e quota nazionale

Asse	Mis.	Descrizione	SPESA PUBBLICA PROGRAMMATA		SPESA PUBBLICA SOSTENUTA	
			FEASR	Stato+Regione	FEASR	Stato+Regione
1	111	Formazione professionale e interventi informativi	3.524.053,00	4.485.158,00	0,00	0,00
1	112	Insiediamento di giovani agricoltori	32.529.713,00	41.401.453,00	35.200,00	44.800,00
1	113	Prepensionamento	1.626.486,00	2.070.073,00	5.634,33	7.170,97
1	114	Utilizzo di servizi di consulenza	8.132.429,00	10.350.364,00	0,00	0,00
1	115	Avviamento di servizi di consulenza	542.162,00	690.024,00	0,00	0,00
1	121	Ammodernamento aziende agricole	43.644.035,00	55.546.954,00	1.946.125,05	2.476.886,45
1	122	Accrescimento del valore economico delle foreste	2.439.729,00	3.105.110,00	0,00	0,00
1	123	Accrescimento del valore aggiunto dei prodotti agri	22.228.639,00	28.290.995,00	854.286,89	1.087.274,22
1	124	Cooperazione per lo sviluppo di nuovi prodotti, pro	3.524.052,00	4.485.157,00	0,00	0,00
1	125	Infrastrutture connesse allo sviluppo ed all'adeguam	9.216.753,00	11.730.413,00	699.183,12	889.869,44
1	126	Recupero del potenziale di produzione agricola	0,00	0,00	0,00	0,00
1	131	Rispetto delle norme basate sulla legislazione Comu	0,00	0,00	0,00	0,00
1	132	Partecipazione degli agricoltori ai sistemi di qualità	2.710.810,00	3.450.122,00	0,00	0,00
1	133	Attività di informazione e promozione	5.421.619,00	6.900.242,00	0,00	0,00
1	141	Agricoltura di semisussistenza	0,00	0,00	0,00	0,00
1	142	Associazioni di produttori	0,00	0,00	0,00	0,00
2	211	Indennità per svantaggi naturali a favore di agricolto	4.066.214,00	5.175.181,00	1.017.095,24	1.294.484,74
2	212	Indennità a favore di agricoltori in zone caratterizat	677.702,00	862.530,00	140.504,17	178.823,53
2	213	Indennità Natura 2000 e indennità connesse alla Dir.	2.033.107,00	2.587.591,00	0,00	0,00
2	214	Pagamenti agroambientali	69.938.888,00	89.013.130,00	14.978.567,56	19.063.631,41
2	215	Pagamenti per il benessere degli animali	0,00	0,00	0,00	0,00
2	216	Investimenti non produttivi	542.162,00	690.024,00	108.977,42	138.698,46
2	221	Primo imboscamento di terreni agricoli	6.505.943,00	8.280.291,00	1.704.406,42	2.169.244,51
2	222	Primo impianto di sistemi agroforestali su terreni ag	271.081,00	345.012,00	0,00	0,00
2	223	Primo imboscamento di superfici non agricole	813.243,00	1.035.037,00	0,00	0,00
2	224	Indennità Natura 2000	2.981.891,00	3.795.134,00	0,00	0,00
2	225	Pagamenti per interventi silvoambientali	0,00	0,00	0,00	0,00
2	226	Ricostituzione del potenziale forestale e introduzion	2.846.350,00	3.622.627,00	37.899,26	48.235,42
2	227	Investimenti non produttivi	1.490.945,00	1.897.566,00	0,00	0,00
3	311	Diversificazione in attività non agricole	13.554.047,00	17.250.605,00	42.811,25	54.487,04
3	312	Creazione e sviluppo di imprese	1.084.324,00	1.380.049,00	0,00	0,00
3	313	Incentivazione delle attività turistiche	1.084.324,00	1.380.049,00	0,00	0,00
3	321	Servizi essenziali per l'economia e la popolazione r	2.710.810,00	3.450.122,00	21.978,00	27.972,00
3	322	Rinnovamento e sviluppo dei villaggi	4.608.376,00	5.865.206,00	718.830,90	914.875,72
3	323	Tutela e riqualificazione del patrimonio rurale	6.777.024,00	8.625.303,00	0,00	0,00
3	331	Formazione e informazione	1.355.405,00	1.725.061,00	0,00	0,00
3	341	Acquisizione di competenze, animazione ed attuazi	1.355.405,00	1.725.061,00	0,00	0,00
4	411	Attuare strategie di sviluppo locale. Competitività	4.152.730,00	5.285.293,00	0,00	0,00
4	412	Attuare strategie di sviluppo locale. Ambiente/terre	1.384.243,00	1.761.764,00	0,00	0,00
4	413	Attuare strategie di sviluppo locale. Qualità della vit	8.305.459,00	10.570.584,00	0,00	0,00
4	421	Esecuzione dei progetti di cooperazione	865.152,00	1.101.103,00	0,00	0,00
4	431	Gestione del gruppo di azione locale, acquisizione d	2.595.456,00	3.303.308,00	0,00	0,00
5	511	Assistenza tecnica	10.843.239,00	13.800.486,00	343.068,00	436.632,00

PERCENTUALE DI AVANZAMENTO DELLA SPESA SUL TOTALE DEL PROGRAMMA

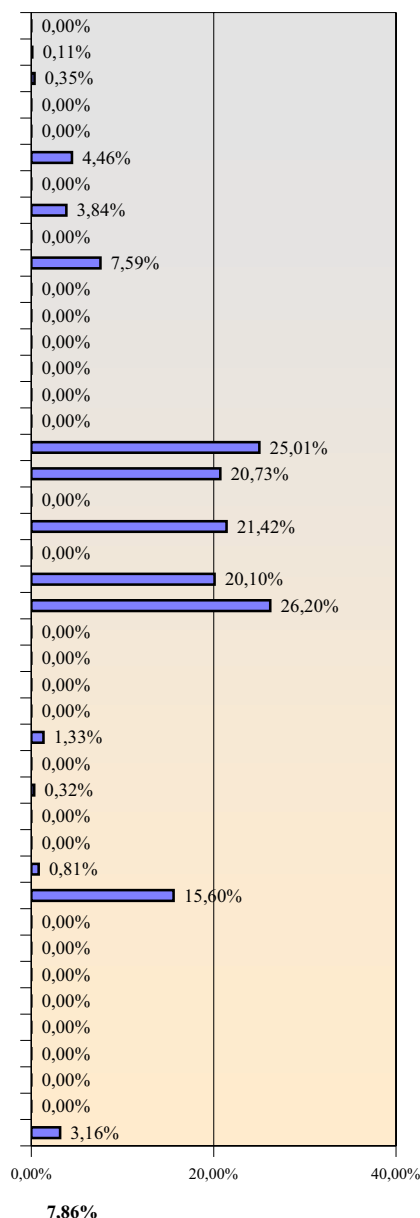

288.384.000,00 367.034.182,00 22.654.567,61 28.833.085,88

7,86%



# Programma di Sviluppo Rurale

## Liguria

approvato con Decisione C(2007)5714 - 20/11/2007

Aggiornato al 15 Ottobre 2009

### 1 - Stato di esecuzione del bilancio comunitario - quota FEASR

<b>Piano finanziario programmato</b>	<b>Pagamenti in acconto</b>	<b>Pagamenti intermedi</b>	<b>Pagamenti complessivi</b>
€ 106.047.000,00	€ 7.423.290,00	€ 18.125.545,32	€ 25.548.835,32

<b>Rimanente da liquidare delle annualità 2007-2008</b>	<b>Capacità di spesa rispetto all'assegnato FEASR 2007</b>	<b>Capacità di spesa rispetto all'assegnato FEASR 2007 e 2008</b>	<b>Capacità di spesa rispetto all'assegnato FEASR 2007-2013</b>
5.455.164,68	164,32%	82,40%	24,09%

### 2 - Stato di avanzamento della spesa pubblica per misura - quota FEASR e quota nazionale

Asse Mis. Descrizione	SPESA PUBBLICA PROGRAMMATA		SPESA PUBBLICA SOSTENUTA	
	FEASR	Stato+Regione	FEASR	Stato+Regione
1 111 Formazione professionale e interventi informativi	1.715.000,00	3.185.000,00	19.676,00	36.541,15
1 112 Insediamento di giovani agricoltori	5.080.000,00	9.434.286,00	350.143,60	650.266,71
1 113 Prepensionamento	240.000,00	445.714,00	0,00	0,00
1 114 Utilizzo di servizi di consulenza	480.000,00	891.429,00	0,00	0,00
1 115 Avviamento di servizi di consulenza	240.000,00	445.714,00	0,00	0,00
1 121 Ammodernamento aziende agricole	30.538.465,00	56.714.292,00	4.615.474,11	8.571.594,76
1 122 Accrescimento del valore economico delle foreste	3.220.000,00	5.980.000,00	398.167,66	739.454,22
1 123 Accrescimento del valore aggiunto dei prodotti agri	3.036.581,00	5.639.365,00	1.175.527,43	2.183.122,48
1 124 Cooperazione per lo sviluppo di nuovi prodotti, pro	450.000,00	835.714,00	0,00	0,00
1 125 Infrastrutture connesse allo sviluppo ed all'adeguam	3.598.388,00	6.682.721,00	1.221.350,74	2.268.222,94
1 126 Recupero del potenziale di produzione agricola	1.200.000,00	2.228.571,00	34.151,93	63.425,01
1 131 Rispetto delle norme basate sulla legislazione Comu	0,00	0,00	0,00	0,00
1 132 Partecipazione degli agricoltori ai sistemi di qualità	150.000,00	278.571,00	0,00	0,00
1 133 Attività di informazione e promozione	300.000,00	557.143,00	0,00	0,00
1 141 Agricoltura di semisussistenza	0,00	0,00	0,00	0,00
1 142 Associazioni di produttori	0,00	0,00	0,00	0,00
2 211 Indennità per svantaggi naturali a favore di agricolto	6.496.040,00	8.267.687,00	2.163.912,21	2.754.069,99
2 212 Indennità a favore di agricoltori in zone caratterizat	83.960,00	106.858,00	9.138,89	11.631,30
2 213 Indennità Natura 2000 e indennità connesse alla Dir.	0,00	0,00	0,00	0,00
2 214 Pagamenti agroambientali	13.824.521,00	17.594.845,00	5.456.121,35	6.944.154,48
2 215 Pagamenti per il benessere degli animali	650.000,00	827.273,00	0,00	0,00
2 216 Investimenti non produttivi	1.100.000,00	1.400.000,00	0,00	0,00
2 221 Primo imboscamento di terreni agricoli	150.000,00	190.909,00	5.821,02	7.408,57
2 222 Primo impianto di sistemi agroforestali su terreni ag	0,00	0,00	0,00	0,00
2 223 Primo imboscamento di superfici non agricole	220.000,00	280.000,00	0,00	0,00
2 224 Indennità Natura 2000	0,00	0,00	0,00	0,00
2 225 Pagamenti per interventi silvoambientali	0,00	0,00	0,00	0,00
2 226 Ricostituzione del potenziale forestale e introduzion	1.518.000,00	1.932.000,00	306.450,71	390.028,17
2 227 Investimenti non produttivi	550.000,00	700.000,00	292.580,31	372.374,95
3 311 Diversificazione in attività non agricole	3.520.000,00	4.480.000,00	1.164.406,20	1.481.971,53
3 312 Creazione e sviluppo di imprese	1.116.000,00	1.420.364,00	65.560,00	83.440,02
3 313 Incentivazione delle attività turistiche	106.480,00	135.520,00	106.040,27	134.960,34
3 321 Servizi essenziali per l'economia e la popolazione r	1.120.000,00	1.425.455,00	720.635,50	917.172,75
3 322 Rinnovo e sviluppo dei villaggi	227.520,00	289.571,00	20.387,40	25.947,61
3 323 Tutela e riqualificazione del patrimonio rurale	325.000,00	413.636,00	0,00	0,00
3 331 Formazione e informazione	310.000,00	394.545,00	0,00	0,00
3 341 Acquisizione di competenze, animazione ed attuari	0,00	0,00	0,00	0,00
4 411 Attuare strategie di sviluppo locale. Competitività	5.511.306,00	8.620.248,00	0,00	0,00
4 412 Attuare strategie di sviluppo locale. Ambiente/terre	4.337.745,00	6.784.678,00	0,00	0,00
4 413 Attuare strategie di sviluppo locale. Qualità della vit	7.617.938,00	11.915.236,00	0,00	0,00
4 421 Esecuzione dei progetti di cooperazione	3.082.411,00	4.821.207,00	0,00	0,00
4 431 Gestione del gruppo di azione locale, acquisizione d	660.000,00	1.032.308,00	0,00	0,00
5 511 Assistenza tecnica	3.271.645,00	4.163.912,00	0,00	0,00

PERCENTUALE DI AVANZAMENTO DELLA SPESA SUL TOTALE DEL PROGRAMMA

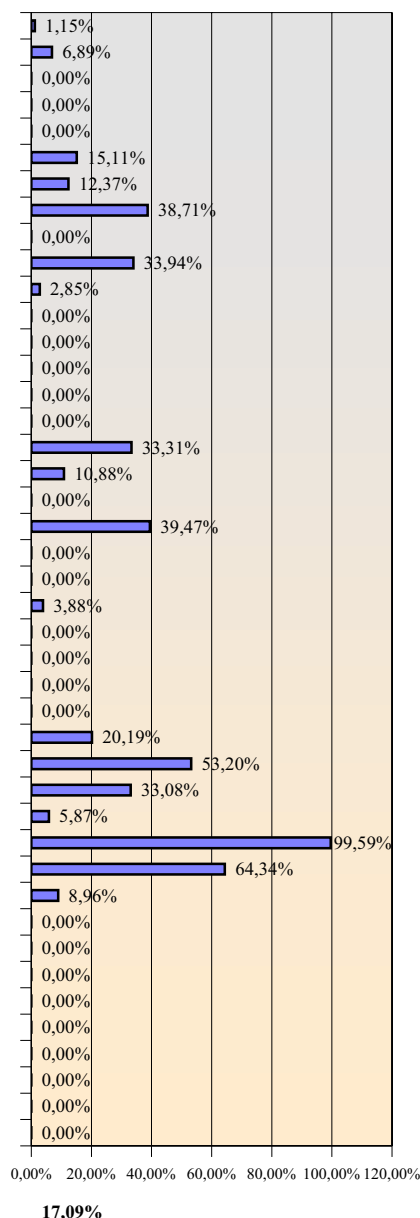

106.047.000,00 170.514.772,00 18.125.545,32 27.635.786,95

17,09%

# Programma di Sviluppo Rurale

## Lombardia

approvato con Decisione C(2007)4663 - 16/10/2007

Aggiornato al 15 Ottobre 2009

### 1 - Stato di esecuzione del bilancio comunitario - quota FEASR

Piano finanziario programmato

€ 395.949.000,00

Pagamenti in acconto

€ 27.716.430,00

Pagamenti intermedi

€ 67.795.834,85

Pagamenti complessivi

€ 95.512.264,85

Rimanente da liquidare delle annualità 2007-2008

20.244.735,15

Capacità di spesa rispetto all'assegnato FEASR 2007

164,54%

Capacità di spesa rispetto all'assegnato FEASR 2007 e 2008

82,51%

Capacità di spesa rispetto all'assegnato FEASR 2007-2013

24,12%

### 2 - Stato di avanzamento della spesa pubblica per misura - quota FEASR e quota nazionale

Asse Mis. Descrizione	SPESA PUBBLICA PROGRAMMATA		SPESA PUBBLICA SOSTENUTA	
	FEASR	Stato+Regione	FEASR	Stato+Regione
1 111 Formazione professionale e interventi informativi	2.522.342,00	3.370.980,00	294.396,33	393.445,51
1 112 Insediamento di giovani agricoltori	8.092.736,00	10.815.526,00	1.990.448,24	2.660.131,84
1 113 Prepensionamento	52.542,00	70.220,00	14.022,14	18.739,95
1 114 Utilizzo di servizi di consulenza	6.637.742,00	8.871.001,00	0,00	0,00
1 115 Avviamento di servizi di consulenza	123.307,00	164.793,00	37.908,95	50.663,22
1 121 Ammodernamento aziende agricole	61.199.047,00	81.789.381,00	4.864.792,30	6.501.544,88
1 122 Accrescimento del valore economico delle foreste	2.312.589,00	3.090.656,00	0,00	0,00
1 123 Accrescimento del valore aggiunto dei prodotti agri	23.872.010,00	31.903.714,00	1.635.621,25	2.185.923,71
1 124 Cooperazione per lo sviluppo di nuovi prodotti, pro	763.340,00	1.020.165,00	0,00	0,00
1 125 Infrastrutture connesse allo sviluppo ed all'adeguam	17.261.874,00	23.069.607,00	215.175,50	287.570,99
1 126 Recupero del potenziale di produzione agricola	5.702,00	7.620,00	5.658,77	7.562,23
1 131 Rispetto delle norme basate sulla legislazione Comu	0,00	0,00	0,00	0,00
1 132 Partecipazione degli agricoltori ai sistemi di qualità	1.008.321,00	1.347.569,00	19.596,10	26.189,18
1 133 Attività di informazione e promozione	977.448,00	1.306.309,00	0,00	0,00
1 141 Agricoltura di semisussistenza	0,00	0,00	0,00	0,00
1 142 Associazioni di produttori	0,00	0,00	0,00	0,00
2 211 Indennità per svantaggi naturali a favore di agricolto	31.298.187,00	39.834.056,00	5.990.395,50	7.624.139,69
2 212 Indennità a favore di agricoltori in zone caratterizat	0,00	0,00	0,00	0,00
2 213 Indennità Natura 2000 e indennità connesse alla Dir.	0,00	0,00	0,00	0,00
2 214 Pagamenti agroambientali	100.337.268,00	127.701.977,00	38.887.083,24	49.492.651,23
2 215 Pagamenti per il benessere degli animali	0,00	0,00	0,00	0,00
2 216 Investimenti non produttivi	14.962.575,00	19.043.277,00	0,00	0,00
2 221 Primo imboscamento di terreni agricoli	52.897.104,00	67.323.587,00	12.069.590,20	15.361.296,63
2 222 Primo impianto di sistemi agroforestali su terreni ag	0,00	0,00	0,00	0,00
2 223 Primo imboscamento di superfici non agricole	1.899.587,00	2.417.656,00	0,00	0,00
2 224 Indennità Natura 2000	0,00	0,00	0,00	0,00
2 225 Pagamenti per interventi silvoambientali	0,00	0,00	0,00	0,00
2 226 Ricostituzione del potenziale forestale e introduzion	3.080.530,00	3.920.675,00	0,00	0,00
2 227 Investimenti non produttivi	0,00	0,00	0,00	0,00
3 311 Diversificazione in attività non agricole	23.675.996,00	29.528.489,00	1.145.453,20	1.428.598,92
3 312 Creazione e sviluppo di imprese	1.072.353,00	1.337.429,00	0,00	0,00
3 313 Incentivazione delle attività turistiche	2.637.553,00	3.289.532,00	0,00	0,00
3 321 Servizi essenziali per l'economia e la popolazione r	2.449.660,00	3.055.194,00	446.130,36	556.409,79
3 322 Rinnovo e sviluppo dei villaggi	0,00	0,00	0,00	0,00
3 323 Tutela e riqualificazione del patrimonio rurale	5.275.106,00	6.579.065,00	0,00	0,00
3 331 Formazione e informazione	719.332,00	897.144,00	0,00	0,00
3 341 Acquisizione di competenze, animazione ed attuari	0,00	0,00	0,00	0,00
4 411 Attuare strategie di sviluppo locale. Competitività	5.497.787,00	4.498.189,00	0,00	0,00
4 412 Attuare strategie di sviluppo locale. Ambiente/terre	1.956.860,00	1.601.067,00	0,00	0,00
4 413 Attuare strategie di sviluppo locale. Qualità della vit	7.284.568,00	5.960.101,00	0,00	0,00
4 421 Esecuzione dei progetti di cooperazione	1.098.745,00	898.973,00	0,00	0,00
4 431 Gestione del gruppo di azione locale, acquisizione d	3.959.490,00	3.239.583,00	0,00	0,00
5 511 Assistenza tecnica	11.017.299,00	15.854.162,00	179.562,78	258.395,21

PERCENTUALE DI AVANZAMENTO DELLA SPESA SUL TOTALE DEL PROGRAMMA

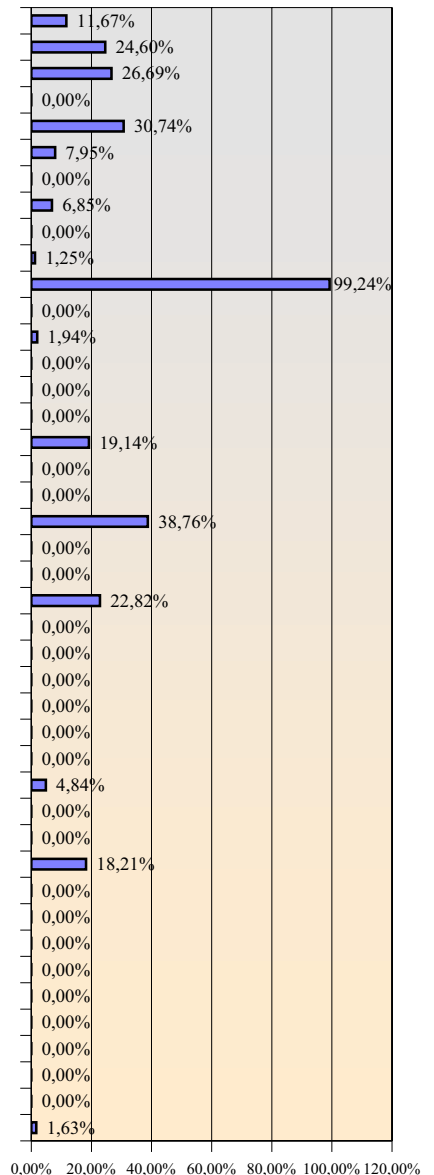

395.949.000,00 503.807.697,00 67.795.834,85 86.853.262,97

17,12%

# Programma di Sviluppo Rurale

## Marche

approvato con Decisione C(2008)724 - 15/02/2008

Aggiornato al 15 Ottobre 2009

### 1 - Stato di esecuzione del bilancio comunitario - quota FEASR

Piano finanziario programmato

€ 202.320.000,00

Pagamenti in acconto

€ 14.162.400,00

Pagamenti intermedi

€ 48.939.622,61

Pagamenti complessivi

€ 63.102.022,59

Rimanente da liquidare delle annualità 2007-2008

-3.952.022,59

Capacità di spesa rispetto all'assegnato FEASR 2007

212,74%

Capacità di spesa rispetto all'assegnato FEASR 2007 e 2008

106,68%

Capacità di spesa rispetto all'assegnato FEASR 2007-2013

31,19%

### 2 - Stato di avanzamento della spesa pubblica per misura - quota FEASR e quota nazionale

Asse Mis. Descrizione	SPESA PUBBLICA PROGRAMMATTA		SPESA PUBBLICA SOSTENUTA	
	FEASR	Stato+Regione	FEASR	Stato+Regione
1 111 Formazione professionale e interventi informativi	4.704.174,00	5.987.131,00	0,00	0,00
1 112 Insediamento di giovani agricoltori	8.285.200,00	10.544.800,00	235.400,00	299.600,00
1 113 Prepensionamento	143.826,00	183.051,00	89.687,15	114.147,11
1 114 Utilizzo di servizi di consulenza	3.498.000,00	4.452.000,00	0,00	0,00
1 115 Avviamento di servizi di consulenza	0,00	0,00	0,00	0,00
1 121 Ammodernamento aziende agricole	43.186.000,00	54.964.000,00	11.255.518,50	14.325.205,37
1 122 Accrescimento del valore economico delle foreste	1.302.400,00	1.657.600,00	607.759,62	773.512,25
1 123 Accrescimento del valore aggiunto dei prodotti agri	12.694.000,00	16.156.000,00	4.937.382,36	6.283.941,18
1 124 Cooperazione per lo sviluppo di nuovi prodotti, pro	1.381.600,00	1.758.400,00	0,00	0,00
1 125 Infrastrutture connesse allo sviluppo ed all'adeguam	3.704.800,00	4.715.200,00	490.587,31	624.383,84
1 126 Recupero del potenziale di produzione agricola	0,00	0,00	0,00	0,00
1 131 Rispetto delle norme basate sulla legislazione Comu	0,00	0,00	0,00	0,00
1 132 Partecipazione degli agricoltori ai sistemi di qualità	2.002.000,00	2.548.000,00	0,00	0,00
1 133 Attività di informazione e promozione	4.501.200,00	5.728.800,00	0,00	0,00
1 141 Agricoltura di semisussistenza	0,00	0,00	0,00	0,00
1 142 Associazioni di produttori	0,00	0,00	0,00	0,00
2 211 Indennità per svantaggi naturali a favore di agricolto	7.550.400,00	9.609.600,00	6.526.334,66	8.306.244,12
2 212 Indennità a favore di agricoltori in zone caratterizat	3.000.800,00	3.819.200,00	708.117,76	901.240,79
2 213 Indennità Natura 2000 e indennità connesse alla Dir.	2.002.000,00	2.548.000,00	0,00	0,00
2 214 Pagamenti agroambientali	40.211.600,00	51.178.400,00	15.832.909,23	20.150.975,39
2 215 Pagamenti per il benessere degli animali	0,00	0,00	0,00	0,00
2 216 Investimenti non produttivi	4.703.600,00	5.986.400,00	607.055,53	772.616,13
2 221 Primo imboscamento di terreni agricoli	10.142.000,00	12.908.000,00	2.736.918,84	3.483.351,25
2 222 Primo impianto di sistemi agroforestali su terreni ag	998.800,00	1.271.200,00	0,00	0,00
2 223 Primo imboscamento di superfici non agricole	0,00	0,00	0,00	0,00
2 224 Indennità Natura 2000	1.003.200,00	1.276.800,00	0,00	0,00
2 225 Pagamenti per interventi silvoambientali	0,00	0,00	0,00	0,00
2 226 Ricostituzione del potenziale forestale e introduzion	5.962.000,00	7.588.000,00	1.418.426,67	1.805.270,30
2 227 Investimenti non produttivi	2.899.600,00	3.690.400,00	0,00	0,00
3 311 Diversificazione in attività non agricole	13.468.400,00	17.141.600,00	3.040.408,09	3.869.610,30
3 312 Creazione e sviluppo di imprese	0,00	0,00	0,00	0,00
3 313 Incentivazione delle attività turistiche	1.038.400,00	1.321.600,00	0,00	0,00
3 321 Servizi essenziali per l'economia e la popolazione r	2.776.800,00	3.534.109,00	0,00	0,00
3 322 Rinnovo e sviluppo dei villaggi	0,00	0,00	0,00	0,00
3 323 Tutela e riqualificazione del patrimonio rurale	928.400,00	1.181.600,00	291.586,79	371.110,45
3 331 Formazione e informazione	0,00	0,00	0,00	0,00
3 341 Acquisizione di competenze, animazione ed attuari	0,00	0,00	0,00	0,00
4 411 Attuare strategie di sviluppo locale. Competitività	0,00	0,00	0,00	0,00
4 412 Attuare strategie di sviluppo locale. Ambiente/terre	0,00	0,00	0,00	0,00
4 413 Attuare strategie di sviluppo locale. Qualità della vit	8.720.400,00	11.098.691,00	0,00	0,00
4 421 Esecuzione dei progetti di cooperazione	998.800,00	1.271.200,00	0,00	0,00
4 431 Gestione del gruppo di azione locale, acquisizione d	2.420.000,00	3.080.000,00	0,00	0,00
5 511 Assistenza tecnica	8.091.600,00	10.298.400,00	161.530,07	205.583,73

PERCENTUALE DI AVANZAMENTO DELLA SPESA SUL TOTALE DEL PROGRAMMA

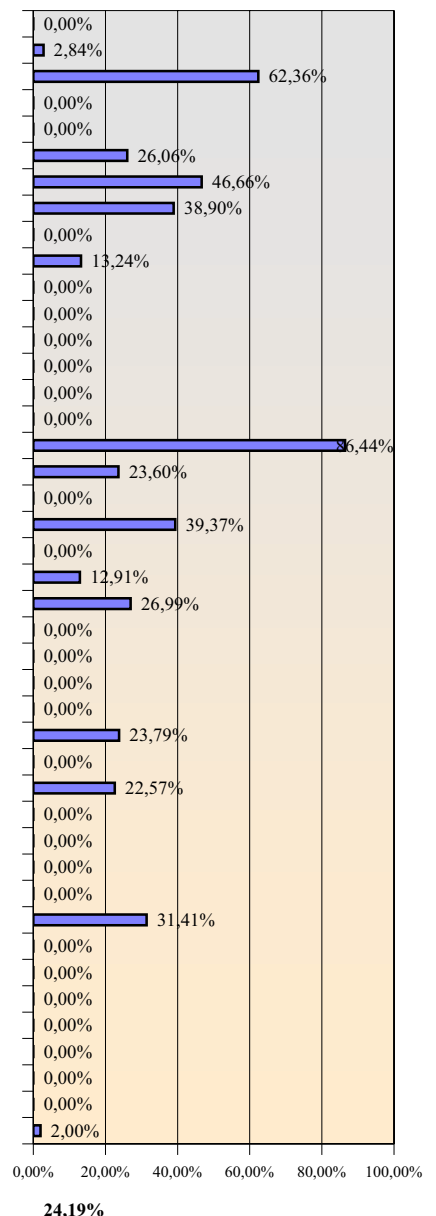

202.320.000,00 257.498.182,00 48.939.622,61 62.286.792,22

# Programma di Sviluppo Rurale

**Molise**

approvato con Decisione C(2008)783 - 25/02/2008

Aggiornato al 15 Ottobre 2009

## 1 - Stato di esecuzione del bilancio comunitario - quota FEASR

Piano finanziario programmato

€ 85.790.000,00

Pagamenti in acconto

€ 6.005.300,00

Pagamenti intermedi

€ 11.604.316,78

Pagamenti complessivi

€ 17.609.616,78

Rimanente da liquidare delle annualità 2007-2008

7.472.383,22

Capacità di spesa rispetto all'assegnato FEASR 2007

140,00%

Capacità di spesa rispetto all'assegnato FEASR 2007 e 2008

70,21%

Capacità di spesa rispetto all'assegnato FEASR 2007-2013

20,53%

## 2 - Stato di avanzamento della spesa pubblica per misura - quota FEASR e quota nazionale

Asse Mis. Descrizione	SPESA PUBBLICA PROGRAMMATA		SPESA PUBBLICA SOSTENUTA	
	FEASR	Stato+Regione	FEASR	Stato+Regione
1 111 Formazione professionale e interventi informativi	660.000,00	840.000,00	0,00	0,00
1 112 Insediamento di giovani agricoltori	2.640.000,00	3.360.000,00	0,00	0,00
1 113 Prepensionamento	3.705.868,00	4.716.559,00	1.722.132,99	2.191.805,50
1 114 Utilizzo di servizi di consulenza	880.000,00	1.120.000,00	0,00	0,00
1 115 Avviamento di servizi di consulenza	0,00	0,00	0,00	0,00
1 121 Ammodernamento aziende agricole	11.539.837,00	14.687.065,00	1.874.394,75	2.385.593,27
1 122 Accrescimento del valore economico delle foreste	660.000,00	840.000,00	0,00	0,00
1 123 Accrescimento del valore aggiunto dei prodotti agri	8.745.099,00	11.130.126,00	1.456.096,51	1.853.213,74
1 124 Cooperazione per lo sviluppo di nuovi prodotti, pro	660.000,00	840.000,00	0,00	0,00
1 125 Infrastrutture connesse allo sviluppo ed all'adeguam	5.902.696,00	7.512.522,00	0,00	0,00
1 126 Recupero del potenziale di produzione agricola	880.000,00	1.120.000,00	0,00	0,00
1 131 Rispetto delle norme basate sulla legislazione Comu	0,00	0,00	0,00	0,00
1 132 Partecipazione degli agricoltori ai sistemi di qualità	880.000,00	1.120.000,00	0,00	0,00
1 133 Attività di informazione e promozione	660.000,00	840.000,00	0,00	0,00
1 141 Agricoltura di semisussistenza	0,00	0,00	0,00	0,00
1 142 Associazioni di produttori	0,00	0,00	0,00	0,00
2 211 Indennità per svantaggi naturali a favore di agricolto	5.060.000,00	6.440.000,00	3.752.527,16	4.775.943,66
2 212 Indennità a favore di agricoltori in zone caratterizat	1.760.000,00	2.240.000,00	568.455,83	723.489,24
2 213 Indennità Natura 2000 e indennità connesse alla Dir.	0,00	0,00	0,00	0,00
2 214 Pagamenti agroambientali	10.340.000,00	13.160.000,00	826.629,90	1.052.074,42
2 215 Pagamenti per il benessere degli animali	0,00	0,00	0,00	0,00
2 216 Investimenti non produttivi	440.000,00	560.000,00	0,00	0,00
2 221 Primo imboscamento di terreni agricoli	7.674.500,00	9.767.545,00	1.404.079,63	1.787.010,36
2 222 Primo impianto di sistemi agroforestali su terreni ag	0,00	0,00	0,00	0,00
2 223 Primo imboscamento di superfici non agricole	1.320.000,00	1.680.000,00	0,00	0,00
2 224 Indennità Natura 2000	0,00	0,00	0,00	0,00
2 225 Pagamenti per interventi silvoambientali	0,00	0,00	0,00	0,00
2 226 Ricostituzione del potenziale forestale e introduzion	1.760.000,00	2.240.000,00	0,00	0,00
2 227 Investimenti non produttivi	660.000,00	840.000,00	0,00	0,00
3 311 Diversificazione in attività non agricole	4.312.000,00	5.488.000,00	0,00	0,00
3 312 Creazione e sviluppo di imprese	1.628.000,00	2.072.000,00	0,00	0,00
3 313 Incentivazione delle attività turistiche	0,00	0,00	0,00	0,00
3 321 Servizi essenziali per l'economia e la popolazione r	2.508.000,00	3.192.000,00	0,00	0,00
3 322 Rinnovamento e sviluppo dei villaggi	1.980.000,00	2.520.000,00	0,00	0,00
3 323 Tutela e riqualificazione del patrimonio rurale	1.672.940,00	2.129.196,00	0,00	0,00
3 331 Formazione e informazione	0,00	0,00	0,00	0,00
3 341 Acquisizione di competenze, animazione ed attuazi	0,00	0,00	0,00	0,00
4 411 Attuare strategie di sviluppo locale. Competitività	0,00	0,00	0,00	0,00
4 412 Attuare strategie di sviluppo locale. Ambiente/terre	1.100.000,00	1.400.000,00	0,00	0,00
4 413 Attuare strategie di sviluppo locale. Qualità della vit	2.032.800,00	2.587.200,00	0,00	0,00
4 421 Esecuzione dei progetti di cooperazione	528.000,00	672.000,00	0,00	0,00
4 431 Gestione del gruppo di azione locale, acquisizione d	626.560,00	797.440,00	0,00	0,00
5 511 Assistenza tecnica	2.573.700,00	3.275.618,00	0,00	0,00

PERCENTUALE DI AVANZAMENTO DELLA SPESA SUL TOTALE DEL PROGRAMMA

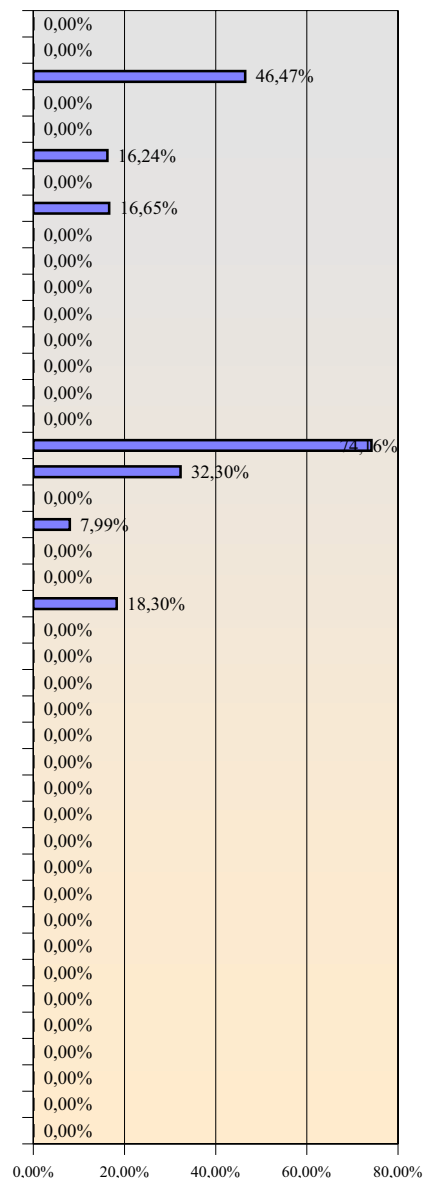

85.790.000,00 109.187.271,00 11.604.316,78 14.769.130,19

13,53%

# Programma di Sviluppo Rurale

**Piemonte**

approvato con Decisione C(2007)5944 - 28/11/2007

Aggiornato al 15 Ottobre 2009

## 1 - Stato di esecuzione del bilancio comunitario - quota FEASR

**Piano finanziario programmato**

€ 394.500.000,00

**Pagamenti in acconto**

€ 27.615.000,00

**Pagamenti intermedi**

€ 52.908.347,80

**Pagamenti complessivi**

€ 80.523.347,80

**Rimanente da liquidare delle annualità 2007-2008**

34.810.652,20

**Capacità di spesa rispetto all'assegnato FEASR 2007**

139,22%

**Capacità di spesa rispetto all'assegnato FEASR 2007 e 2008**

69,82%

**Capacità di spesa rispetto all'assegnato FEASR 2007-2013**

20,41%

## 2 - Stato di avanzamento della spesa pubblica per misura - quota FEASR e quota nazionale

Asse Mis. Descrizione	SPESA PUBBLICA PROGRAMMATA		SPESA PUBBLICA SOSTENUTA	
	FEASR	Stato+Regione	FEASR	Stato+Regione
1 111 Formazione professionale e interventi informativi	9.312.000,00	11.851.636,00	554.812,17	706.124,55
1 112 Insediamento di giovani agricoltori	27.190.000,00	34.605.455,00	242.358,47	308.456,24
1 113 Prepensionamento	3.030.000,00	3.856.364,00	1.114.923,02	1.418.993,06
1 114 Utilizzo di servizi di consulenza	10.900.000,00	13.872.727,00	0,00	0,00
1 115 Avviamento di servizi di consulenza	540.000,00	687.273,00	0,00	0,00
1 121 Ammodernamento aziende agricole	43.348.000,00	55.170.182,00	1.139.426,67	1.450.179,41
1 122 Accrescimento del valore economico delle foreste	4.600.000,00	5.854.545,00	1.951.917,18	2.484.258,03
1 123 Accrescimento del valore aggiunto dei prodotti agri	21.740.000,00	27.669.091,00	615.475,25	783.332,14
1 124 Cooperazione per lo sviluppo di nuovi prodotti, pro	4.010.000,00	5.103.636,00	0,00	0,00
1 125 Infrastrutture connesse allo sviluppo ed all'adeguam	11.470.000,00	14.598.182,00	627.480,26	798.611,25
1 126 Recupero del potenziale di produzione agricola	0,00	0,00	0,00	0,00
1 131 Rispetto delle norme basate sulla legislazione Comu	0,00	0,00	0,00	0,00
1 132 Partecipazione degli agricoltori ai sistemi di qualità	9.670.000,00	12.307.273,00	0,00	0,00
1 133 Attività di informazione e promozione	4.830.000,00	6.147.273,00	0,00	0,00
1 141 Agricoltura di semisussistenza	0,00	0,00	0,00	0,00
1 142 Associazioni di produttori	0,00	0,00	0,00	0,00
2 211 Indennità per svantaggi naturali a favore di agricolto	23.560.000,00	29.985.455,00	6.871.179,69	8.745.137,92
2 212 Indennità a favore di agricoltori in zone caratterizat	0,00	0,00	0,00	0,00
2 213 Indennità Natura 2000 e indennità connesse alla Dir.	0,00	0,00	0,00	0,00
2 214 Pagamenti agroambientali	117.828.000,00	149.962.909,00	36.751.488,06	46.774.621,14
2 215 Pagamenti per il benessere degli animali	10.300.000,00	13.109.091,00	0,00	0,00
2 216 Investimenti non produttivi	352.000,00	448.000,00	0,00	0,00
2 221 Primo imboscamento di terreni agricoli	14.480.000,00	18.429.091,00	2.469.589,23	3.143.113,58
2 222 Primo impianto di sistemi agroforestali su terreni ag	0,00	0,00	0,00	0,00
2 223 Primo imboscamento di superfici non agricole	0,00	0,00	0,00	0,00
2 224 Indennità Natura 2000	0,00	0,00	0,00	0,00
2 225 Pagamenti per interventi silvoambientali	0,00	0,00	0,00	0,00
2 226 Ricostituzione del potenziale forestale e introduzion	2.270.000,00	2.889.091,00	0,00	0,00
2 227 Investimenti non produttivi	6.950.000,00	8.845.455,00	0,00	0,00
3 311 Diversificazione in attività non agricole	6.660.000,00	8.476.364,00	19.149,73	24.372,39
3 312 Creazione e sviluppo di imprese	4.064,00	5.172,00	4.064,14	5.172,18
3 313 Incentivazione delle attività turistiche	7.000.000,00	8.909.091,00	0,00	0,00
3 321 Servizi essenziali per l'economia e la popolazione r	301.486,00	383.709,00	301.486,44	383.709,56
3 322 Rinnovo e sviluppo dei villaggi	13.864.450,00	17.645.664,00	0,00	0,00
3 323 Tutela e riqualificazione del patrimonio rurale	1.000.000,00	1.272.727,00	183.280,18	233.265,63
3 331 Formazione e informazione	0,00	0,00	0,00	0,00
3 341 Acquisizione di competenze, animazione ed attuari	250.000,00	318.182,00	61.717,32	78.549,36
4 411 Attuare strategie di sviluppo locale. Competitività	4.240.500,00	5.397.000,00	0,00	0,00
4 412 Attuare strategie di sviluppo locale. Ambiente/terre	1.413.500,00	1.799.000,00	0,00	0,00
4 413 Attuare strategie di sviluppo locale. Qualità della vit	14.135.000,00	17.990.000,00	0,00	0,00
4 421 Esecuzione dei progetti di cooperazione	771.000,00	981.273,00	0,00	0,00
4 431 Gestione del gruppo di azione locale, acquisizione d	5.140.000,00	6.541.818,00	0,00	0,00
5 511 Assistenza tecnica	13.340.000,00	16.978.182,00	0,00	0,00

PERCENTUALE DI AVANZAMENTO DELLA SPESA SUL TOTALE DEL PROGRAMMA

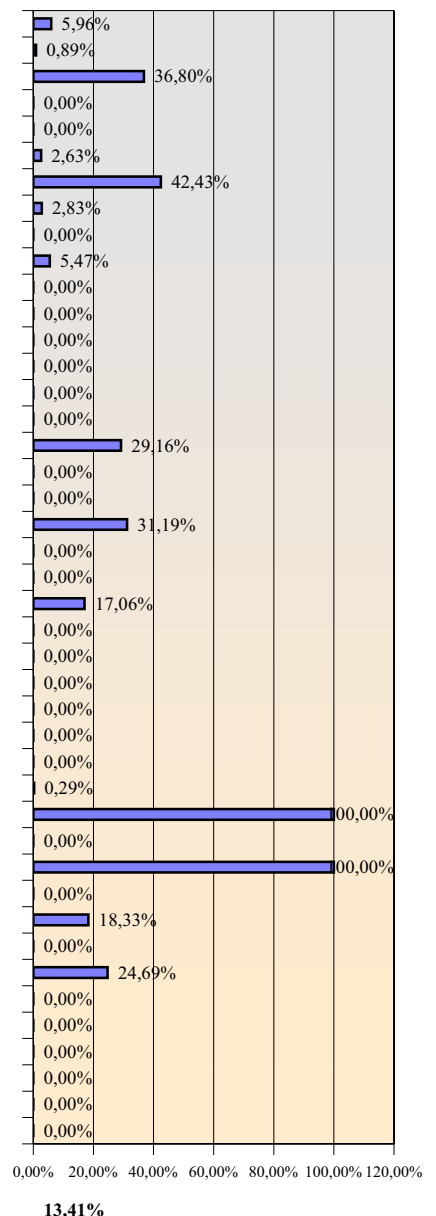

394.500.000,00 502.090.911,00 52.908.347,80 67.337.896,44

13,41%

# Programma di Sviluppo Rurale

## Sardegna

approvato con Decisione C(2007)5949 - 28/11/2007

Aggiornato al 15 Ottobre 2009

### 1 - Stato di esecuzione del bilancio comunitario - quota FEASR

Piano finanziario programmato

€ 551.250.000,00

Pagamenti in acconto

€ 38.587.500,00

Pagamenti intermedi

€ 68.997.334,73

Pagamenti complessivi

€ 107.584.834,73

Rimanente da liquidare delle annualità 2007-2008

53.575.165,27

Capacità di spesa rispetto all'assegnato FEASR 2007

133,12%

Capacità di spesa rispetto all'assegnato FEASR 2007 e 2008

66,76%

Capacità di spesa rispetto all'assegnato FEASR 2007-2013

19,52%

### 2 - Stato di avanzamento della spesa pubblica per misura - quota FEASR e quota nazionale

Asse Mis. Descrizione	SPESA PUBBLICA PROGRAMMATA		SPESA PUBBLICA SOSTENUTA	
	FEASR	Stato+Regione	FEASR	Stato+Regione
1 111 Formazione professionale e interventi informativi	2.259.400,00	2.875.600,00	0,00	0,00
1 112 Insediamento di giovani agricoltori	30.800.000,00	39.200.000,00	0,00	0,00
1 113 Prepensionamento	100.772,00	128.255,00	77.224,25	98.285,20
1 114 Utilizzo di servizi di consulenza	6.600.000,00	8.400.000,00	0,00	0,00
1 115 Avviamento di servizi di consulenza	0,00	0,00	0,00	0,00
1 121 Ammodernamento aziende agricole	48.655.828,00	61.925.599,00	0,00	0,00
1 122 Accrescimento del valore economico delle foreste	9.504.000,00	12.096.000,00	0,00	0,00
1 123 Accrescimento del valore aggiunto dei prodotti agri	26.400.000,00	33.600.000,00	0,00	0,00
1 124 Cooperazione per lo sviluppo di nuovi prodotti, pro	2.970.000,00	3.780.000,00	0,00	0,00
1 125 Infrastrutture connesse allo sviluppo ed all'adeguam	17.600.000,00	22.400.000,00	0,00	0,00
1 126 Recupero del potenziale di produzione agricola	0,00	0,00	0,00	0,00
1 131 Rispetto delle norme basate sulla legislazione Comu	2.420.000,00	3.080.000,00	0,00	0,00
1 132 Partecipazione degli agricoltori ai sistemi di qualità	1.760.000,00	2.240.000,00	0,00	0,00
1 133 Attività di informazione e promozione	5.280.000,00	6.720.000,00	0,00	0,00
1 141 Agricoltura di semisussistenza	0,00	0,00	0,00	0,00
1 142 Associazioni di produttori	0,00	0,00	0,00	0,00
2 211 Indennità per svantaggi naturali a favore di agricolto	30.739.199,00	39.122.617,00	3.988.213,84	5.075.908,53
2 212 Indennità a favore di agricoltori in zone caratterizat	69.442.331,00	88.381.149,00	13.446.928,40	17.114.272,60
2 213 Indennità Natura 2000 e indennità connesse alla Dir.	0,00	0,00	0,00	0,00
2 214 Pagamenti agroambientali	87.877.300,00	111.843.836,00	6.640.584,26	8.451.652,67
2 215 Pagamenti per il benessere degli animali	92.029.810,00	117.128.849,00	41.813.841,71	53.217.616,68
2 216 Investimenti non produttivi	0,00	0,00	0,00	0,00
2 221 Primo imboscamento di terreni agricoli	8.927.610,00	11.362.413,00	2.888.299,07	3.676.017,09
2 222 Primo impianto di sistemi agroforestali su terreni ag	0,00	0,00	0,00	0,00
2 223 Primo imboscamento di superfici non agricole	0,00	0,00	0,00	0,00
2 224 Indennità Natura 2000	0,00	0,00	0,00	0,00
2 225 Pagamenti per interventi silvoambientali	6.160.000,00	7.840.000,00	0,00	0,00
2 226 Ricostituzione del potenziale forestale e introduzion	8.800.000,00	11.200.000,00	0,00	0,00
2 227 Investimenti non produttivi	4.723.750,00	6.012.045,00	0,00	0,00
3 311 Diversificazione in attività non agricole	4.400.000,00	5.600.000,00	0,00	0,00
3 312 Creazione e sviluppo di imprese	0,00	0,00	0,00	0,00
3 313 Incentivazione delle attività turistiche	0,00	0,00	0,00	0,00
3 321 Servizi essenziali per l'economia e la popolazione r	0,00	0,00	0,00	0,00
3 322 Rinnovo e sviluppo dei villaggi	0,00	0,00	0,00	0,00
3 323 Tutela e riqualificazione del patrimonio rurale	2.640.000,00	3.360.000,00	0,00	0,00
3 331 Formazione e informazione	0,00	0,00	0,00	0,00
3 341 Acquisizione di competenze, animazione ed attuazi	880.000,00	1.120.000,00	0,00	0,00
4 411 Attuare strategie di sviluppo locale. Competitività	0,00	0,00	0,00	0,00
4 412 Attuare strategie di sviluppo locale. Ambiente/terre	0,00	0,00	0,00	0,00
4 413 Attuare strategie di sviluppo locale. Qualità della vit	63.767.500,00	81.158.636,00	0,00	0,00
4 421 Esecuzione dei progetti di cooperazione	2.200.000,00	2.800.000,00	0,00	0,00
4 431 Gestione del gruppo di azione locale, acquisizione d	8.800.000,00	11.200.000,00	0,00	0,00
5 511 Assistenza tecnica	5.512.500,00	7.015.909,00	142.243,20	181.036,80

PERCENTUALE DI AVANZAMENTO DELLA SPESA SUL TOTALE DEL PROGRAMMA

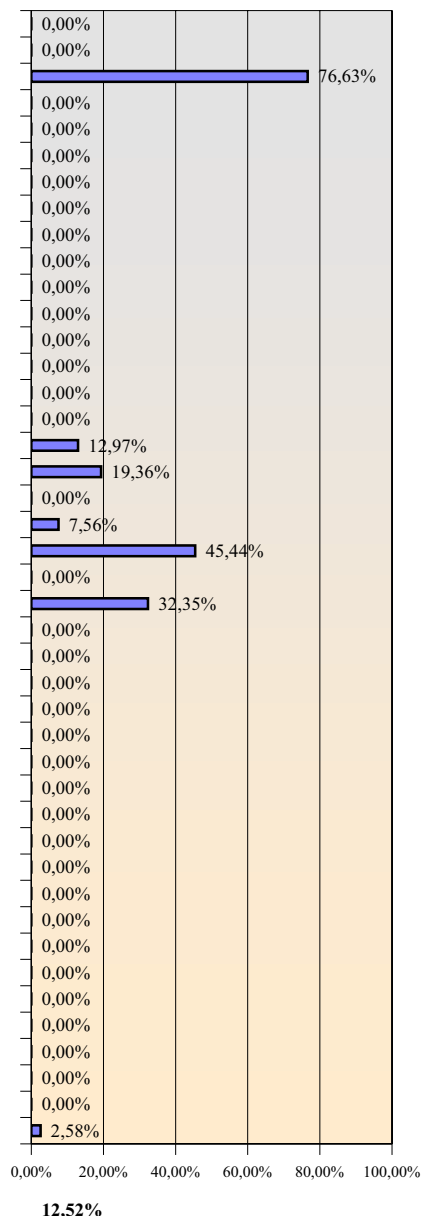

551.250.000,00 701.590.908,00 68.997.334,73 87.814.789,56

12,52%

# Programma di Sviluppo Rurale

## Toscana

approvato con Decisione C(2007)4664 - 16/10/2007

Aggiornato al 15 Ottobre 2009

### 1 - Stato di esecuzione del bilancio comunitario - quota FEASR

Piano finanziario programmato

€ 369.210.000,00

Pagamenti in acconto

€ 25.844.700,00

Pagamenti intermedi

€ 39.943.745,00

Pagamenti complessivi

€ 65.788.445,00

Rimanente da liquidare  
delle annualità 2007-2008

35.740.555,00

Capacità di spesa rispetto  
all'assegnato FEASR 2007

129,21%

Capacità di spesa rispetto  
all'assegnato FEASR 2007 e 2008

64,80%

Capacità di spesa rispetto  
all'assegnato FEASR 2007-  
2013

17,82%

### 2 - Stato di avanzamento della spesa pubblica per misura - quota FEASR e quota nazionale

Asse Mis. Descrizione	SPESA PUBBLICA PROGRAMMATA		SPESA PUBBLICA SOSTENUTA	
	FEASR	Stato+Regione	FEASR	Stato+Regione
1 111 Formazione professionale e interventi informativi	5.324.000,00	6.776.000,00	33.917,67	43.167,94
1 112 Insediamento di giovani agricoltori	19.800.000,00	25.200.000,00	2.798.400,00	3.561.600,00
1 113 Prepensionamento	3.608.000,00	4.592.000,00	811.926,87	1.033.361,46
1 114 Utilizzo di servizi di consulenza	6.600.000,00	8.400.000,00	0,00	0,00
1 115 Avviamento di servizi di consulenza	0,00	0,00	0,00	0,00
1 121 Ammodernamento aziende agricole	46.093.850,00	58.664.900,00	4.087.114,64	5.201.782,28
1 122 Accrescimento del valore economico delle foreste	11.000.000,00	14.000.000,00	645.648,79	821.734,82
1 123 Accrescimento del valore aggiunto dei prodotti agri	22.000.000,00	28.000.000,00	161.259,94	205.239,92
1 124 Cooperazione per lo sviluppo di nuovi prodotti, pro	4.400.000,00	5.600.000,00	0,00	0,00
1 125 Infrastrutture connesse allo sviluppo ed all'adeguam	14.960.000,00	19.040.000,00	21.301,37	27.110,83
1 126 Recupero del potenziale di produzione agricola	0,00	0,00	0,00	0,00
1 131 Rispetto delle norme basate sulla legislazione Comu	0,00	0,00	0,00	0,00
1 132 Partecipazione degli agricoltori ai sistemi di qualità	6.160.000,00	7.840.000,00	0,00	0,00
1 133 Attività di informazione e promozione	2.200.000,00	2.800.000,00	0,00	0,00
1 141 Agricoltura di semisussistenza	0,00	0,00	0,00	0,00
1 142 Associazioni di produttori	0,00	0,00	0,00	0,00
2 211 Indennità per svantaggi naturali a favore di agricolto	4.840.000,00	6.160.000,00	171.850,40	218.718,69
2 212 Indennità a favore di agricoltori in zone caratterizat	4.840.000,00	6.160.000,00	94.240,08	119.941,92
2 213 Indennità Natura 2000 e indennità connesse alla Dir.	0,00	0,00	0,00	0,00
2 214 Pagamenti agroambientali	89.980.000,00	114.520.000,00	25.890.679,28	32.951.773,63
2 215 Pagamenti per il benessere degli animali	0,00	0,00	0,00	0,00
2 216 Investimenti non produttivi	2.200.000,00	2.800.000,00	0,00	0,00
2 221 Primo imboscamento di terreni agricoli	16.871.097,00	21.472.305,00	3.869.263,77	4.924.517,46
2 222 Primo impianto di sistemi agroforestali su terreni ag	0,00	0,00	0,00	0,00
2 223 Primo imboscamento di superfici non agricole	1.232.000,00	1.568.000,00	13.407,77	17.064,43
2 224 Indennità Natura 2000	0,00	0,00	0,00	0,00
2 225 Pagamenti per interventi silvoambientali	903,00	1.149,00	957,51	1.218,36
2 226 Ricostituzione del potenziale forestale e introduzion	18.920.000,00	24.080.000,00	214.269,87	272.707,11
2 227 Investimenti non produttivi	8.800.000,00	11.200.000,00	0,00	0,00
3 311 Diversificazione in attività non agricole	38.767.000,00	49.339.818,00	1.129.507,04	1.437.554,41
3 312 Creazione e sviluppo di imprese	0,00	0,00	0,00	0,00
3 313 Incentivazione delle attività turistiche	0,00	0,00	0,00	0,00
3 321 Servizi essenziali per l'economia e la popolazione r	0,00	0,00	0,00	0,00
3 322 Rinnovo e sviluppo dei villaggi	0,00	0,00	0,00	0,00
3 323 Tutela e riqualificazione del patrimonio rurale	0,00	0,00	0,00	0,00
3 331 Formazione e informazione	0,00	0,00	0,00	0,00
3 341 Acquisizione di competenze, animazione ed attuari	0,00	0,00	0,00	0,00
4 411 Attuare strategie di sviluppo locale. Competitività	2.215.260,00	2.819.422,00	0,00	0,00
4 412 Attuare strategie di sviluppo locale. Ambiente/terre	0,00	0,00	0,00	0,00
4 413 Attuare strategie di sviluppo locale. Qualità della vit	28.023.084,00	35.665.743,00	0,00	0,00
4 421 Esecuzione dei progetti di cooperazione	3.359.816,00	4.276.129,00	0,00	0,00
4 431 Gestione del gruppo di azione locale, acquisizione d	3.322.890,00	4.229.133,00	0,00	0,00
5 511 Assistenza tecnica	3.692.100,00	4.699.036,00	0,00	0,00

PERCENTUALE DI AVANZAMENTO  
DELLA SPESA SUL TOTALE DEL  
PROGRAMMA

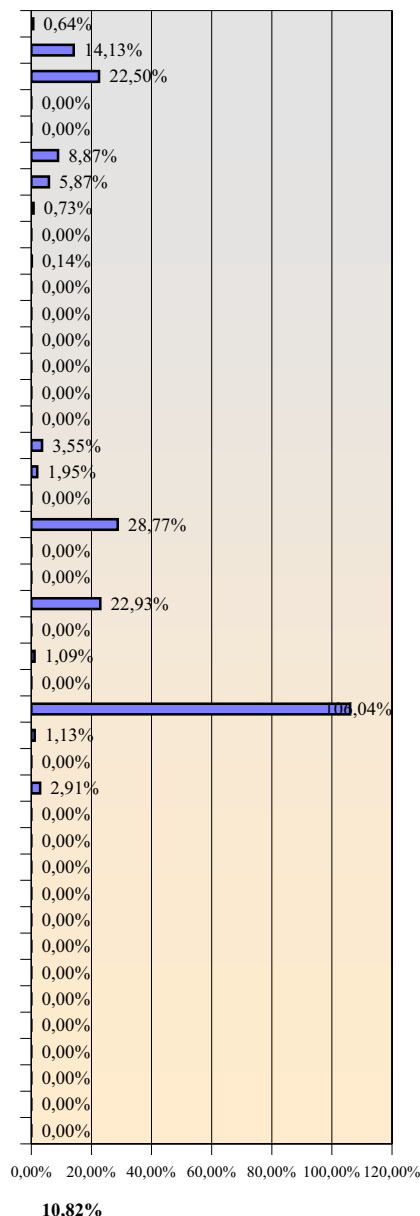

369.210.000,00 469.903.635,00 39.943.745,00 50.837.493,28

10,82%

# Programma di Sviluppo Rurale

Trento

approvato con Decisione C(2008)709 - 15/02/2008

Aggiornato al 15 Ottobre 2009

## 1 - Stato di esecuzione del bilancio comunitario - quota FEASR

Piano finanziario programmato

€ 100.652.000,00

Pagamenti in acconto

€ 7.045.640,00

Pagamenti intermedi

€ 24.480.278,92

Pagamenti complessivi

€ 31.525.918,91

Rimanente da liquidare  
delle annualità 2007-2008

-2.098.918,91

Capacità di spesa rispetto  
all'assegnato FEASR 2007

213,63%

Capacità di spesa rispetto  
all'assegnato FEASR 2007 e 2008

107,13%

Capacità di spesa rispetto  
all'assegnato FEASR 2007-  
2013

31,32%

## 2 - Stato di avanzamento della spesa pubblica per misura - quota FEASR e quota nazionale

Asse Mis. Descrizione	SPESA PUBBLICA PROGRAMMATA		SPESA PUBBLICA SOSTENUTA	
	FEASR	Stato+Regione	FEASR	Stato+Regione
1 111 Formazione professionale e interventi informativi	1.277.200,00	2.371.943,00	301.985,05	560.829,41
1 112 Insediamento di giovani agricoltori	1.812.500,00	3.366.071,00	365.750,00	679.249,91
1 113 Prepensionamento	0,00	0,00	0,00	0,00
1 114 Utilizzo di servizi di consulenza	0,00	0,00	0,00	0,00
1 115 Avviamento di servizi di consulenza	0,00	0,00	0,00	0,00
1 121 Ammodernamento aziende agricole	10.028.723,00	18.624.771,00	1.244.072,74	2.310.420,76
1 122 Accrescimento del valore economico delle foreste	700.000,00	1.300.000,00	9.134,47	16.964,02
1 123 Accrescimento del valore aggiunto dei prodotti agri	7.415.379,00	13.771.418,00	1.010.683,58	1.876.983,77
1 124 Cooperazione per lo sviluppo di nuovi prodotti, pro	0,00	0,00	0,00	0,00
1 125 Infrastrutture connesse allo sviluppo ed all'adeguam	9.294.461,00	17.261.142,00	2.718.053,76	5.047.814,17
1 126 Recupero del potenziale di produzione agricola	0,00	0,00	0,00	0,00
1 131 Rispetto delle norme basate sulla legislazione Comu	0,00	0,00	0,00	0,00
1 132 Partecipazione degli agricoltori ai sistemi di qualità	0,00	0,00	0,00	0,00
1 133 Attività di informazione e promozione	0,00	0,00	0,00	0,00
1 141 Agricoltura di semisussistenza	0,00	0,00	0,00	0,00
1 142 Associazioni di produttori	0,00	0,00	0,00	0,00
2 211 Indennità per svantaggi naturali a favore di agricolto	24.680.532,00	31.411.586,00	9.401.197,58	11.965.160,49
2 212 Indennità a favore di agricoltori in zone caratterizat	0,00	0,00	0,00	0,00
2 213 Indennità Natura 2000 e indennità connesse alla Dir.	0,00	0,00	0,00	0,00
2 214 Pagamenti agroambientali	25.045.790,00	31.876.460,00	7.999.347,86	10.180.988,18
2 215 Pagamenti per il benessere degli animali	0,00	0,00	0,00	0,00
2 216 Investimenti non produttivi	0,00	0,00	0,00	0,00
2 221 Primo imboscamento di terreni agricoli	0,00	0,00	0,00	0,00
2 222 Primo impianto di sistemi agroforestali su terreni ag	0,00	0,00	0,00	0,00
2 223 Primo imboscamento di superfici non agricole	0,00	0,00	0,00	0,00
2 224 Indennità Natura 2000	0,00	0,00	0,00	0,00
2 225 Pagamenti per interventi silvoambientali	0,00	0,00	0,00	0,00
2 226 Ricostituzione del potenziale forestale e introduzion	1.560.000,00	1.985.455,00	7.698,24	9.797,76
2 227 Investimenti non produttivi	1.980.000,00	2.520.000,00	102.583,80	130.561,20
3 311 Diversificazione in attività non agricole	1.490.082,00	2.767.295,00	106.175,17	197.182,45
3 312 Creazione e sviluppo di imprese	0,00	0,00	0,00	0,00
3 313 Incentivazione delle attività turistiche	525.000,00	975.000,00	0,00	0,00
3 321 Servizi essenziali per l'economia e la popolazione r	2.406.609,00	4.469.417,00	0,00	0,00
3 322 Rinnovo e sviluppo dei villaggi	0,00	0,00	0,00	0,00
3 323 Tutela e riqualificazione del patrimonio rurale	5.932.464,00	11.017.433,00	1.213.596,66	2.253.822,34
3 331 Formazione e informazione	0,00	0,00	0,00	0,00
3 341 Acquisizione di competenze, animazione ed attuari	0,00	0,00	0,00	0,00
4 411 Attuare strategie di sviluppo locale. Competitività	2.150.000,00	3.992.857,00	0,00	0,00
4 412 Attuare strategie di sviluppo locale. Ambiente/terre	0,00	0,00	0,00	0,00
4 413 Attuare strategie di sviluppo locale. Qualità della vit	3.150.000,00	5.850.000,00	0,00	0,00
4 421 Esecuzione dei progetti di cooperazione	200.000,00	371.429,00	0,00	0,00
4 431 Gestione del gruppo di azione locale, acquisizione d	500.000,00	928.571,00	0,00	0,00
5 511 Assistenza tecnica	503.260,00	640.513,00	0,00	0,00

PERCENTUALE DI AVANZAMENTO  
DELLA SPESA SUL TOTALE DEL  
PROGRAMMA

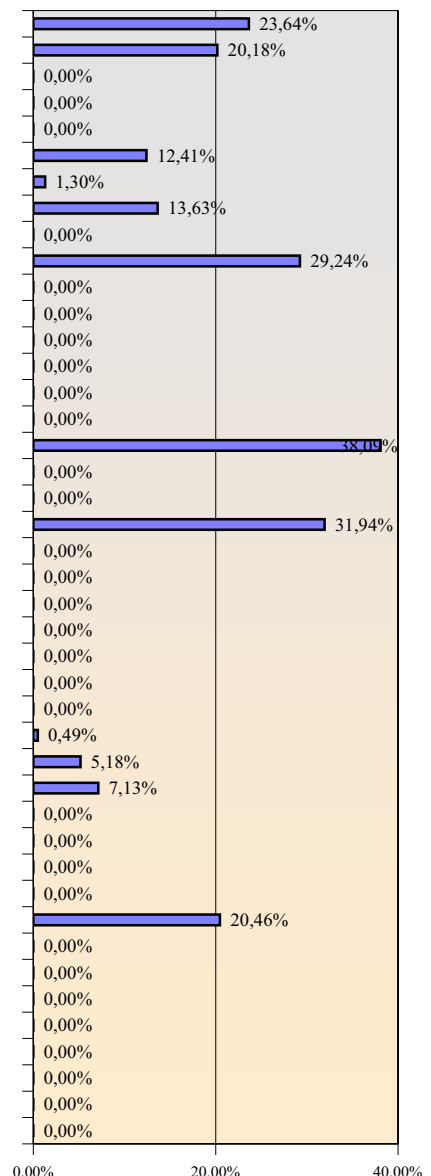

100.652.000,00 155.501.361,00 24.480.278,92 35.229.774,48

24,32%



# Programma di Sviluppo Rurale

## Umbria

approvato con Decisione C(2008)552 - 07/02/2008

Aggiornato al 15 Ottobre 2009

### 1 - Stato di esecuzione del bilancio comunitario - quota FEASR

Piano finanziario programmato

€ 334.430.000,00

Pagamenti in acconto

€ 23.410.100,00

Pagamenti intermedi

€ 48.765.702,64

Pagamenti complessivi

€ 72.175.802,66

Rimanente da liquidare  
delle annualità 2007-2008

-12.686.802,66

Capacità di spesa rispetto  
all'assegnato FEASR 2007

241,94%

Capacità di spesa rispetto  
all'assegnato FEASR 2007 e 2008

121,33%

Capacità di spesa rispetto  
all'assegnato FEASR 2007-  
2013

21,58%

### 2 - Stato di avanzamento della spesa pubblica per misura - quota FEASR e quota nazionale

Asse Mis. Descrizione	SPESA PUBBLICA PROGRAMMATA		SPESA PUBBLICA SOSTENUTA	
	FEASR	Stato+Regione	FEASR	Stato+Regione
1 111 Formazione professionale e interventi informativi	2.806.390,00	3.571.769,00	551.728,23	702.199,55
1 112 Insediamento di giovani agricoltori	8.688.600,00	11.058.218,00	626.952,60	797.939,66
1 113 Prepensionamento	0,00	0,00	0,00	0,00
1 114 Utilizzo di servizi di consulenza	4.144.110,00	5.274.322,00	0,00	0,00
1 115 Avviamento di servizi di consulenza	3.485.120,00	4.435.607,00	0,00	0,00
1 121 Ammodernamento aziende agricole	29.406.810,00	37.426.849,00	3.308.328,06	4.210.599,34
1 122 Accrescimento del valore economico delle foreste	6.150.690,00	7.828.151,00	2.076.835,56	2.643.245,29
1 123 Accrescimento del valore aggiunto dei prodotti agri	32.980.910,00	41.975.704,00	5.401.905,18	6.875.152,10
1 124 Cooperazione per lo sviluppo di nuovi prodotti, pro	8.436.570,00	10.737.453,00	0,00	0,00
1 125 Infrastrutture connesse allo sviluppo ed all'adeguam	10.173.720,00	12.948.371,00	264.274,59	336.349,48
1 126 Recupero del potenziale di produzione agricola	11.829.420,00	15.055.625,00	0,00	0,00
1 131 Rispetto delle norme basate sulla legislazione Comu	4.092.270,00	5.208.344,00	0,00	0,00
1 132 Partecipazione degli agricoltori ai sistemi di qualità	5.764.420,00	7.336.535,00	0,00	0,00
1 133 Attività di informazione e promozione	5.812.970,00	7.398.325,00	296.728,02	377.653,82
1 141 Agricoltura di semisussistenza	0,00	0,00	0,00	0,00
1 142 Associazioni di produttori	0,00	0,00	0,00	0,00
2 211 Indennità per svantaggi naturali a favore di agricolto	7.478.540,00	9.518.142,00	3.503.723,29	4.459.284,28
2 212 Indennità a favore di agricoltori in zone caratterizat	4.672.150,00	5.946.373,00	1.012.353,13	1.288.449,50
2 213 Indennità Natura 2000 e indennità connesse alla Dir.	0,00	0,00	0,00	0,00
2 214 Pagamenti agroambientali	92.483.130,00	117.705.802,00	24.541.711,41	31.234.905,48
2 215 Pagamenti per il benessere degli animali	3.009.870,00	3.830.744,00	0,00	0,00
2 216 Investimenti non produttivi	1.337.720,00	1.702.553,00	0,00	0,00
2 221 Primo imboscamento di terreni agricoli	21.780.720,00	27.720.916,00	3.042.598,19	3.872.397,64
2 222 Primo impianto di sistemi agroforestali su terreni ag	334.430,00	425.638,00	0,00	0,00
2 223 Primo imboscamento di superfici non agricole	334.430,00	425.638,00	0,00	0,00
2 224 Indennità Natura 2000	0,00	0,00	0,00	0,00
2 225 Pagamenti per interventi silvoambientali	2.341.010,00	2.979.467,00	0,00	0,00
2 226 Ricostituzione del potenziale forestale e introduzion	1.672.150,00	2.128.191,00	191.493,50	243.719,02
2 227 Investimenti non produttivi	8.360.750,00	10.640.955,00	2.783.964,65	3.543.227,89
3 311 Diversificazione in attività non agricole	12.718.210,00	16.186.813,00	762.724,08	970.739,76
3 312 Creazione e sviluppo di imprese	4.347.590,00	5.533.296,00	0,00	0,00
3 313 Incentivazione delle attività turistiche	4.006.580,00	5.099.284,00	51.460,22	65.494,83
3 321 Servizi essenziali per l'economia e la popolazione r	2.341.010,00	2.979.467,00	232.562,62	295.988,76
3 322 Rinnovo e sviluppo dei villaggi	4.344.300,00	5.529.109,00	33.199,32	42.253,68
3 323 Tutela e riqualificazione del patrimonio rurale	2.341.010,00	2.979.467,00	0,00	0,00
3 331 Formazione e informazione	0,00	0,00	0,00	0,00
3 341 Acquisizione di competenze, animazione ed attuari	0,00	0,00	0,00	0,00
4 411 Attuare strategie di sviluppo locale. Competitività	0,00	0,00	0,00	0,00
4 412 Attuare strategie di sviluppo locale. Ambiente/terre	0,00	0,00	0,00	0,00
4 413 Attuare strategie di sviluppo locale. Qualità della vit	11.705.050,00	14.897.336,00	0,00	0,00
4 421 Esecuzione dei progetti di cooperazione	1.672.150,00	2.128.191,00	0,00	0,00
4 431 Gestione del gruppo di azione locale, acquisizione d	3.344.300,00	4.256.382,00	0,00	0,00
5 511 Assistenza tecnica	10.032.900,00	12.769.145,00	83.160,00	105.840,00

PERCENTUALE DI AVANZAMENTO  
DELLA SPESA SUL TOTALE DEL  
PROGRAMMA

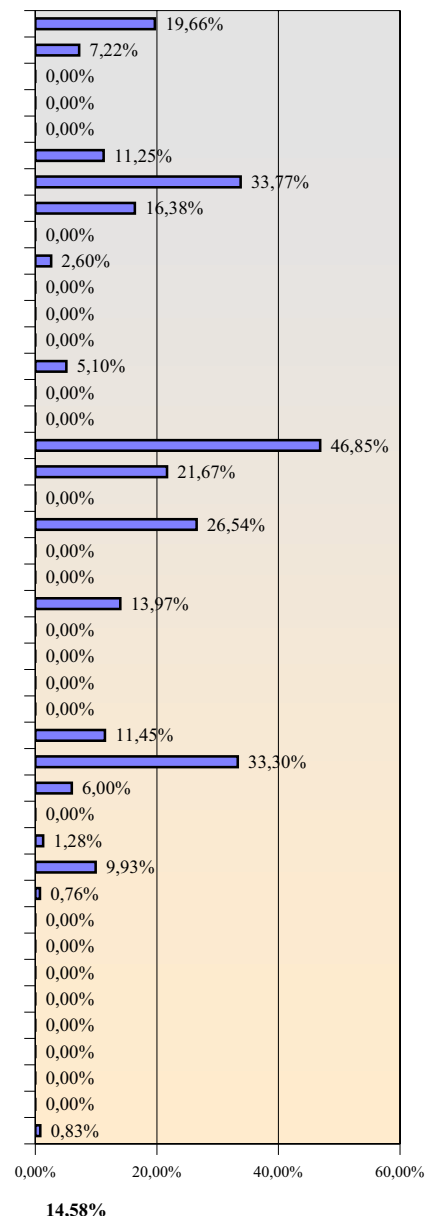

334.430.000,00 425.638.182,00 48.765.702,64 62.065.440,07

# Programma di Sviluppo Rurale

## Valle d'Aosta

approvato con Decisione C(2008)734 - 18/02/2008

Aggiornato al 15 Ottobre 2009

### 1 - Stato di esecuzione del bilancio comunitario - quota FEASR

Piano finanziario programmato

€ 52.221.000,00

Pagamenti in acconto

€ 3.655.470,00

Pagamenti intermedi

€ 6.523.965,90

Pagamenti complessivi

€ 10.179.435,90

Rimanente da liquidare  
delle annualità 2007-2008

5.087.564,10

Capacità di spesa rispetto  
all'assegnato FEASR 2007

132,96%

Capacità di spesa rispetto  
all'assegnato FEASR 2007 e 2008

66,68%

Capacità di spesa rispetto  
all'assegnato FEASR 2007-  
2013

19,49%

### 2 - Stato di avanzamento della spesa pubblica per misura - quota FEASR e quota nazionale

Asse Mis. Descrizione	SPESA PUBBLICA PROGRAMMATA		SPESA PUBBLICA SOSTENUTA	
	FEASR	Stato+Regione	FEASR	Stato+Regione
1 111 Formazione professionale e interventi informativi	0,00	0,00	0,00	0,00
1 112 Insediamento di giovani agricoltori	2.118.471,00	2.696.236,00	203.628,59	259.163,68
1 113 Prepensionamento	273.800,00	348.473,00	0,00	0,00
1 114 Utilizzo di servizi di consulenza	0,00	0,00	0,00	0,00
1 115 Avviamento di servizi di consulenza	0,00	0,00	0,00	0,00
1 121 Ammodernamento aziende agricole	0,00	0,00	0,00	0,00
1 122 Accrescimento del valore economico delle foreste	0,00	0,00	0,00	0,00
1 123 Accrescimento del valore aggiunto dei prodotti agri	1.071.475,00	1.363.695,00	126.475,10	160.968,26
1 124 Cooperazione per lo sviluppo di nuovi prodotti, pro	0,00	0,00	0,00	0,00
1 125 Infrastrutture connesse allo sviluppo ed all'adeguam	0,00	0,00	0,00	0,00
1 126 Recupero del potenziale di produzione agricola	0,00	0,00	0,00	0,00
1 131 Rispetto delle norme basate sulla legislazione Comu	0,00	0,00	0,00	0,00
1 132 Partecipazione degli agricoltori ai sistemi di qualità	495.000,00	630.000,00	0,00	0,00
1 133 Attività di informazione e promozione	1.350.000,00	1.718.182,00	0,00	0,00
1 141 Agricoltura di semisussistenza	0,00	0,00	0,00	0,00
1 142 Associazioni di produttori	0,00	0,00	0,00	0,00
2 211 Indennità per svantaggi naturali a favore di agricolto	19.666.927,00	25.030.634,00	3.784.549,95	4.816.699,87
2 212 Indennità a favore di agricoltori in zone caratterizat	0,00	0,00	0,00	0,00
2 213 Indennità Natura 2000 e indennità connesse alla Dir.	0,00	0,00	0,00	0,00
2 214 Pagamenti agroambientali	12.642.529,00	16.090.491,00	2.409.312,26	3.066.397,34
2 215 Pagamenti per il benessere degli animali	3.940.298,00	5.014.925,00	0,00	0,00
2 216 Investimenti non produttivi	0,00	0,00	0,00	0,00
2 221 Primo imboscamento di terreni agricoli	0,00	0,00	0,00	0,00
2 222 Primo impianto di sistemi agroforestali su terreni ag	0,00	0,00	0,00	0,00
2 223 Primo imboscamento di superfici non agricole	0,00	0,00	0,00	0,00
2 224 Indennità Natura 2000	0,00	0,00	0,00	0,00
2 225 Pagamenti per interventi silvoambientali	0,00	0,00	0,00	0,00
2 226 Ricostituzione del potenziale forestale e introduzion	0,00	0,00	0,00	0,00
2 227 Investimenti non produttivi	0,00	0,00	0,00	0,00
3 311 Diversificazione in attività non agricole	1.355.000,00	1.724.545,00	0,00	0,00
3 312 Creazione e sviluppo di imprese	0,00	0,00	0,00	0,00
3 313 Incentivazione delle attività turistiche	1.856.500,00	2.362.818,00	0,00	0,00
3 321 Servizi essenziali per l'economia e la popolazione r	0,00	0,00	0,00	0,00
3 322 Rinnovo e sviluppo dei villaggi	2.211.000,00	2.814.000,00	0,00	0,00
3 323 Tutela e riqualificazione del patrimonio rurale	0,00	0,00	0,00	0,00
3 331 Formazione e informazione	0,00	0,00	0,00	0,00
3 341 Acquisizione di competenze, animazione ed attuari	0,00	0,00	0,00	0,00
4 411 Attuare strategie di sviluppo locale. Competitività	0,00	0,00	0,00	0,00
4 412 Attuare strategie di sviluppo locale. Ambiente/terre	0,00	0,00	0,00	0,00
4 413 Attuare strategie di sviluppo locale. Qualità della vit	3.015.000,00	3.837.273,00	0,00	0,00
4 421 Esecuzione dei progetti di cooperazione	400.000,00	509.091,00	0,00	0,00
4 431 Gestione del gruppo di azione locale, acquisizione d	490.000,00	623.636,00	0,00	0,00
5 511 Assistenza tecnica	1.335.000,00	1.699.091,00	0,00	0,00
	<b>52.221.000,00</b>	<b>66.463.090,00</b>	<b>6.523.965,90</b>	<b>8.303.229,13</b>

PERCENTUALE DI AVANZAMENTO  
DELLA SPESA SUL TOTALE DEL  
PROGRAMMA

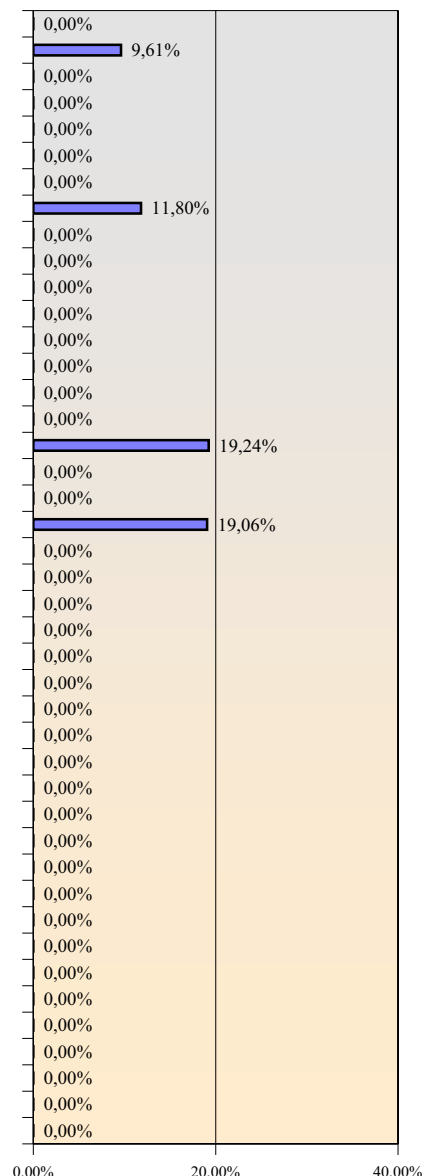

# Programma di Sviluppo Rurale

Veneto

approvato con Decisione C(2007)4682 - 17/10/2007

Aggiornato al 15 Ottobre 2009

## 1 - Stato di esecuzione del bilancio comunitario - quota FEASR

**Piano finanziario programmato**  
€ 402.457.000,00

**Pagamenti in acconto**  
€ 28.171.990,00

**Pagamenti intermedi**  
€ 35.546.804,79

**Pagamenti complessivi**  
€ 63.718.794,79

**Rimanente da liquidare delle annualità 2007-2008**

29.658.205,21

**Capacità di spesa rispetto all'assegnato FEASR 2007**

136,08%

**Capacità di spesa rispetto all'assegnato FEASR 2007 e 2008**

68,24%

**Capacità di spesa rispetto all'assegnato FEASR 2007-2013**

15,83%

## 2 - Stato di avanzamento della spesa pubblica per misura - quota FEASR e quota nazionale

Asse Mis. Descrizione	SPESA PUBBLICA PROGRAMMATA		SPESA PUBBLICA SOSTENUTA	
	FEASR	Stato+Regione	FEASR	Stato+Regione
1 111 Formazione professionale e interventi informativi	6.190.000,00	7.878.182,00	24.194,02	30.792,39
1 112 Insediamento di giovani agricoltori	29.000.000,00	36.909.091,00	5.791.111,62	7.370.505,72
1 113 Prepensionamento	1.000.000,00	1.272.727,00	655.760,57	834.604,19
1 114 Utilizzo di servizi di consulenza	6.000.000,00	7.636.364,00	126.621,49	161.154,63
1 115 Avviamento di servizi di consulenza	0,00	0,00	0,00	0,00
1 121 Ammodernamento aziende agricole	61.733.425,00	78.569.814,00	4.539.762,86	5.777.880,03
1 122 Accrescimento del valore economico delle foreste	5.700.000,00	7.254.545,00	221.240,70	281.579,05
1 123 Accrescimento del valore aggiunto dei prodotti agri	31.800.000,00	40.472.727,00	157.562,65	200.534,28
1 124 Cooperazione per lo sviluppo di nuovi prodotti, pro	4.120.000,00	5.243.636,00	0,00	0,00
1 125 Infrastrutture connesse allo sviluppo ed all'adeguam	10.120.000,00	12.880.000,00	1.117.946,37	1.422.840,84
1 126 Recupero del potenziale di produzione agricola	0,00	0,00	0,00	0,00
1 131 Rispetto delle norme basate sulla legislazione Comu	10.000.000,00	12.727.273,00	1.427.615,20	1.816.964,84
1 132 Partecipazione degli agricoltori ai sistemi di qualità	4.560.000,00	5.803.636,00	0,00	0,00
1 133 Attività di informazione e promozione	7.120.000,00	9.061.818,00	0,00	0,00
1 141 Agricoltura di semisussistenza	0,00	0,00	0,00	0,00
1 142 Associazioni di produttori	0,00	0,00	0,00	0,00
2 211 Indennità per svantaggi naturali a favore di agricolto	35.608.230,00	45.319.565,00	12.614.651,95	16.055.011,41
2 212 Indennità a favore di agricoltori in zone caratterizat	0,00	0,00	0,00	0,00
2 213 Indennità Natura 2000 e indennità connesse alla Dir.	3.976.000,00	5.060.364,00	0,00	0,00
2 214 Pagamenti agroambientali	79.789.085,00	101.549.745,00	4.468.400,71	5.687.055,48
2 215 Pagamenti per il benessere degli animali	3.500.000,00	4.454.545,00	0,00	0,00
2 216 Investimenti non produttivi	8.280.000,00	10.538.182,00	2.781,68	3.540,32
2 221 Primo imboscamento di terreni agricoli	8.560.000,00	10.894.545,00	1.936.169,19	2.464.215,23
2 222 Primo impianto di sistemi agroforestali su terreni ag	0,00	0,00	0,00	0,00
2 223 Primo imboscamento di superfici non agricole	0,00	0,00	0,00	0,00
2 224 Indennità Natura 2000	0,00	0,00	0,00	0,00
2 225 Pagamenti per interventi silvoambientali	880.000,00	1.120.000,00	0,00	0,00
2 226 Ricostituzione del potenziale forestale e introduzion	5.280.000,00	6.720.000,00	0,00	0,00
2 227 Investimenti non produttivi	2.750.000,00	3.500.000,00	33.057,25	42.072,86
3 311 Diversificazione in attività non agricole	9.460.000,00	12.040.000,00	344.733,12	438.751,25
3 312 Creazione e sviluppo di imprese	1.364.000,00	1.736.000,00	0,00	0,00
3 313 Incentivazione delle attività turistiche	1.694.000,00	2.156.000,00	0,00	0,00
3 321 Servizi essenziali per l'economia e la popolazione r	3.058.000,00	3.892.000,00	484.660,77	616.840,98
3 322 Rinnovo e sviluppo dei villaggi	0,00	0,00	0,00	0,00
3 323 Tutela e riqualificazione del patrimonio rurale	3.520.000,00	4.480.000,00	0,00	0,00
3 331 Formazione e informazione	880.000,00	1.120.000,00	0,00	0,00
3 341 Acquisizione di competenze, animazione ed attuazi	170.280,00	216.720,00	0,00	0,00
4 411 Attuare strategie di sviluppo locale. Competitività	3.591.027,00	4.570.398,00	0,00	0,00
4 412 Attuare strategie di sviluppo locale. Ambiente/terre	3.591.027,00	4.570.398,00	0,00	0,00
4 413 Attuare strategie di sviluppo locale. Qualità della vit	28.728.216,00	36.563.184,00	0,00	0,00
4 421 Esecuzione dei progetti di cooperazione	3.960.000,00	5.040.000,00	0,00	0,00
4 431 Gestione del gruppo di azione locale, acquisizione d	4.400.000,00	5.600.000,00	1.028.799,90	1.309.381,69
5 511 Assistenza tecnica	12.073.710,00	15.366.540,00	571.734,74	727.662,40
	<b>402.457.000,00</b>	<b>512.217.999,00</b>	<b>35.546.804,79</b>	<b>45.241.387,58</b>

PERCENTUALE DI AVANZAMENTO DELLA SPESA SUL TOTALE DEL PROGRAMMA

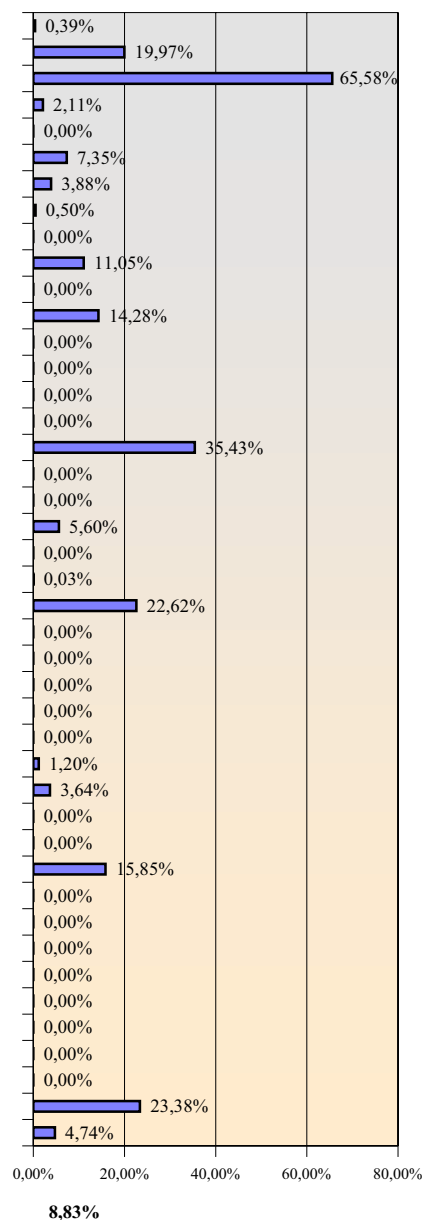

## **REGIONI IN OBIETTIVO CONVERGENZA**

# Programma di Sviluppo Rurale

## Basilicata

approvato con Decisione C(2008)736 - 18/02/2008

Aggiornato al 15 Ottobre 2009

### 1 - Stato di esecuzione del bilancio comunitario - quota FEASR

<b>Piano finanziario programmato</b>	<b>Pagamenti in acconto</b>	<b>Pagamenti intermedi</b>	<b>Pagamenti complessivi</b>
€ 372.650.000,00	€ 26.085.500,00	€ 35.311.112,07	€ 61.396.612,07

  

<b>Rimanente da liquidare delle annualità 2007-2008</b>	<b>Capacità di spesa rispetto all'assegnato FEASR 2007</b>	<b>Capacità di spesa rispetto all'assegnato FEASR 2007 e 2008</b>	<b>Capacità di spesa rispetto all'assegnato FEASR 2007-2013</b>
47.549.387,93	112,38%	56,36%	16,48%

### 2 - Stato di avanzamento della spesa pubblica per misura - quota FEASR e quota nazionale

Asse Mis. Descrizione	SPESA PUBBLICA PROGRAMMATA		SPESA PUBBLICA SOSTENUTA	
	FEASR	Stato+Regione	FEASR	Stato+Regione
1 111 Formazione professionale e interventi informativi	4.486.331,00	3.315.984,00	0,00	0,00
1 112 Insediamento di giovani agricoltori	10.247.875,00	7.574.516,00	0,00	0,00
1 113 Prepensionamento	107.334,00	79.334,00	13.960,24	10.318,46
1 114 Utilizzo di servizi di consulenza	8.625.000,00	6.375.000,00	0,00	0,00
1 115 Avviamento di servizi di consulenza	0,00	0,00	0,00	0,00
1 121 Ammodernamento aziende agricole	25.619.687,00	18.936.290,00	0,00	0,00
1 122 Accrescimento del valore economico delle foreste	5.762.657,00	4.259.355,00	0,00	0,00
1 123 Accrescimento del valore aggiunto dei prodotti agri	18.691.503,00	13.815.459,00	0,00	0,00
1 124 Cooperazione per lo sviluppo di nuovi prodotti, pro	4.312.500,00	3.187.500,00	0,00	0,00
1 125 Infrastrutture connesse allo sviluppo ed all'adeguam	9.775.000,00	7.225.000,00	0,00	0,00
1 126 Recupero del potenziale di produzione agricola	0,00	0,00	0,00	0,00
1 131 Rispetto delle norme basate sulla legislazione Comu	0,00	0,00	0,00	0,00
1 132 Partecipazione degli agricoltori ai sistemi di qualità	8.050.000,00	5.950.000,00	0,00	0,00
1 133 Attività di informazione e promozione	3.074.362,00	2.272.355,00	0,00	0,00
1 141 Agricoltura di semisussistenza	0,00	0,00	0,00	0,00
1 142 Associazioni di produttori	0,00	0,00	0,00	0,00
2 211 Indennità per svantaggi naturali a favore di agricolto	10.202.316,00	7.540.842,00	221.543,43	163.749,49
2 212 Indennità a favore di agricoltori in zone caratterizat	146.544,00	108.315,00	79.124,10	58.482,96
2 213 Indennità Natura 2000 e indennità connesse alla Dir.	0,00	0,00	0,00	0,00
2 214 Pagamenti agroambientali	120.592.095,00	89.133.288,00	32.754.764,35	24.210.043,32
2 215 Pagamenti per il benessere degli animali	0,00	0,00	0,00	0,00
2 216 Investimenti non produttivi	431.155,00	318.680,00	0,00	0,00
2 221 Primo imboschimento di terreni agricoli	31.625.000,00	23.375.000,00	2.241.719,95	1.656.923,44
2 222 Primo impianto di sistemi agroforestali su terreni ag	0,00	0,00	0,00	0,00
2 223 Primo imboschimento di superfici non agricole	1.006.155,00	743.680,00	0,00	0,00
2 224 Indennità Natura 2000	0,00	0,00	0,00	0,00
2 225 Pagamenti per interventi silvoambientali	0,00	0,00	0,00	0,00
2 226 Ricostituzione del potenziale forestale e introduzion	36.221.580,00	26.772.472,00	0,00	0,00
2 227 Investimenti non produttivi	1.006.155,00	743.680,00	0,00	0,00
3 311 Diversificazione in attività non agricole	20.868.400,00	15.424.470,00	0,00	0,00
3 312 Creazione e sviluppo di imprese	1.863.250,00	1.377.185,00	0,00	0,00
3 313 Incentivazione delle attività turistiche	3.353.850,00	2.478.933,00	0,00	0,00
3 321 Servizi essenziali per l'economia e la popolazione r	6.707.700,00	4.957.865,00	0,00	0,00
3 322 Rinnovo e sviluppo dei villaggi	0,00	0,00	0,00	0,00
3 323 Tutela e riqualificazione del patrimonio rurale	3.726.500,00	2.754.370,00	0,00	0,00
3 331 Formazione e informazione	745.300,00	550.874,00	0,00	0,00
3 341 Acquisizione di competenze, animazione ed attuari	0,00	0,00	0,00	0,00
4 411 Attuare strategie di sviluppo locale. Competitività	3.364.153,00	2.486.548,00	0,00	0,00
4 412 Attuare strategie di sviluppo locale. Ambiente/terre	1.676.925,00	1.239.466,00	0,00	0,00
4 413 Attuare strategie di sviluppo locale. Qualità della vit	11.728.173,00	8.668.650,00	0,00	0,00
4 421 Esecuzione dei progetti di cooperazione	1.117.950,00	826.311,00	0,00	0,00
4 431 Gestione del gruppo di azione locale, acquisizione d	4.471.800,00	3.305.243,00	0,00	0,00
5 511 Assistenza tecnica	13.042.750,00	9.640.293,00	0,00	0,00

PERCENTUALE DI AVANZAMENTO DELLA SPESA SUL TOTALE DEL PROGRAMMA

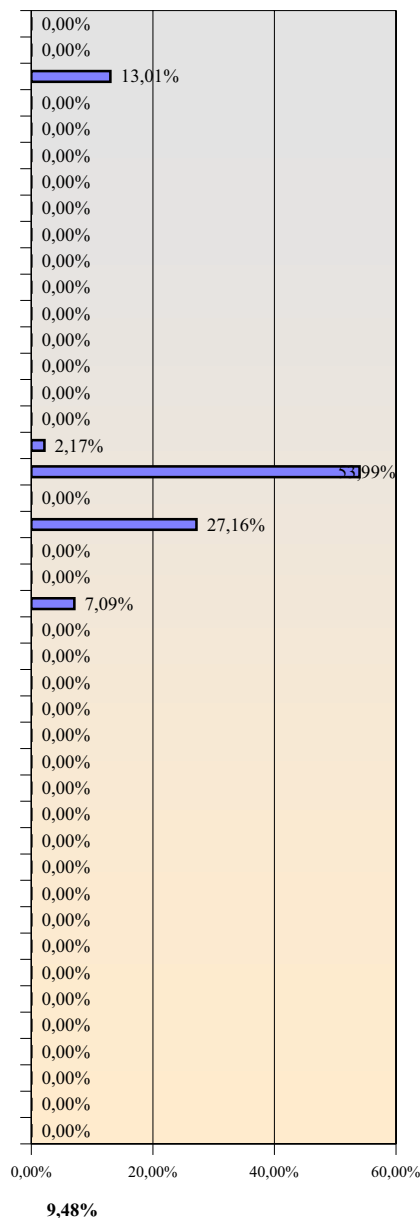

372.650.000,00 275.436.958,00 35.311.112,07 26.099.517,67

# Programma di Sviluppo Rurale

## Calabria

approvato con Decisione C(2007)6007 - 29/11/2007

Aggiornato al 15 Ottobre 2009

### 1 - Stato di esecuzione del bilancio comunitario - quota FEASR

Piano finanziario programmato

€ 623.341.000,00

Pagamenti in acconto

€ 43.633.870,00

Pagamenti intermedi

€ 51.253.011,49

Pagamenti complessivi

€ 94.886.881,49

Rimanente da liquidare delle annualità 2007-2008

87.349.118,51

Capacità di spesa rispetto all'assegnato FEASR 2007

103,83%

Capacità di spesa rispetto all'assegnato FEASR 2007 e 2008

52,07%

Capacità di spesa rispetto all'assegnato FEASR 2007-2013

15,22%

### 2 - Stato di avanzamento della spesa pubblica per misura - quota FEASR e quota nazionale

Asse Mis. Descrizione	SPESA PUBBLICA PROGRAMMATA		SPESA PUBBLICA SOSTENUTA	
	FEASR	Stato+Regione	FEASR	Stato+Regione
1 111 Formazione professionale e interventi informativi	4.427.500,00	3.272.500,00	0,00	0,00
1 112 Insediamento di giovani agricoltori	23.575.000,00	17.425.000,00	0,00	0,00
1 113 Prepensionamento	1.150.000,00	850.000,00	0,00	0,00
1 114 Utilizzo di servizi di consulenza	4.600.000,00	3.400.000,00	0,00	0,00
1 115 Avviamento di servizi di consulenza	2.875.000,00	2.125.000,00	0,00	0,00
1 121 Ammodernamento aziende agricole	94.742.310,00	70.026.925,00	0,00	0,00
1 122 Accrescimento del valore economico delle foreste	11.500.000,00	8.500.000,00	0,00	0,00
1 123 Accrescimento del valore aggiunto dei prodotti agri	50.600.000,00	37.400.000,00	0,00	0,00
1 124 Cooperazione per lo sviluppo di nuovi prodotti, pro	2.300.000,00	1.700.000,00	0,00	0,00
1 125 Infrastrutture connesse allo sviluppo ed all'adeguam	46.000.000,00	34.000.000,00	0,00	0,00
1 126 Recupero del potenziale di produzione agricola	0,00	0,00	0,00	0,00
1 131 Rispetto delle norme basate sulla legislazione Comu	0,00	0,00	0,00	0,00
1 132 Partecipazione degli agricoltori ai sistemi di qualità	2.300.000,00	1.700.000,00	0,00	0,00
1 133 Attività di informazione e promozione	11.500.000,00	8.500.000,00	0,00	0,00
1 141 Agricoltura di semisussistenza	0,00	0,00	0,00	0,00
1 142 Associazioni di produttori	0,00	0,00	0,00	0,00
2 211 Indennità per svantaggi naturali a favore di agricolto	16.675.000,00	12.325.000,00	3.356.144,82	2.480.628,78
2 212 Indennità a favore di agricoltori in zone caratterizat	11.500.000,00	8.500.000,00	9.432.224,56	6.971.644,24
2 213 Indennità Natura 2000 e indennità connesse alla Dir.	0,00	0,00	0,00	0,00
2 214 Pagamenti agroambientali	172.401.369,00	127.427.099,00	34.582.124,84	25.560.701,01
2 215 Pagamenti per il benessere degli animali	0,00	0,00	0,00	0,00
2 216 Investimenti non produttivi	2.300.000,00	1.700.000,00	0,00	0,00
2 221 Primo imboschimento di terreni agricoli	11.868.441,00	8.772.326,00	3.613.770,55	2.671.047,81
2 222 Primo impianto di sistemi agroforestali su terreni ag	0,00	0,00	0,00	0,00
2 223 Primo imboschimento di superfici non agricole	3.450.000,00	2.550.000,00	0,00	0,00
2 224 Indennità Natura 2000	0,00	0,00	0,00	0,00
2 225 Pagamenti per interventi silvoambientali	0,00	0,00	0,00	0,00
2 226 Ricostituzione del potenziale forestale e introduzion	17.250.000,00	12.750.000,00	0,00	0,00
2 227 Investimenti non produttivi	20.125.000,00	14.875.000,00	0,00	0,00
3 311 Diversificazione in attività non agricole	27.259.100,00	20.148.030,00	0,00	0,00
3 312 Creazione e sviluppo di imprese	2.875.000,00	2.125.000,00	0,00	0,00
3 313 Incentivazione delle attività turistiche	3.450.000,00	2.550.000,00	0,00	0,00
3 321 Servizi essenziali per l'economia e la popolazione r	18.975.000,00	14.025.000,00	0,00	0,00
3 322 Rinnovo e sviluppo dei villaggi	0,00	0,00	0,00	0,00
3 323 Tutela e riqualificazione del patrimonio rurale	8.625.000,00	6.375.000,00	0,00	0,00
3 331 Formazione e informazione	1.150.000,00	850.000,00	0,00	0,00
3 341 Acquisizione di competenze, animazione ed attuari	0,00	0,00	0,00	0,00
4 411 Attuare strategie di sviluppo locale. Competitività	5.750.000,00	4.250.000,00	0,00	0,00
4 412 Attuare strategie di sviluppo locale. Ambiente/terre	1.150.000,00	850.000,00	0,00	0,00
4 413 Attuare strategie di sviluppo locale. Qualità della vit	23.000.000,00	17.000.000,00	0,00	0,00
4 421 Esecuzione dei progetti di cooperazione	2.875.000,00	2.125.000,00	0,00	0,00
4 431 Gestione del gruppo di azione locale, acquisizione d	4.625.460,00	3.418.818,00	0,00	0,00
5 511 Assistenza tecnica	12.466.820,00	9.214.606,00	268.746,72	198.638,88

PERCENTUALE DI AVANZAMENTO DELLA SPESA SUL TOTALE DEL PROGRAMMA

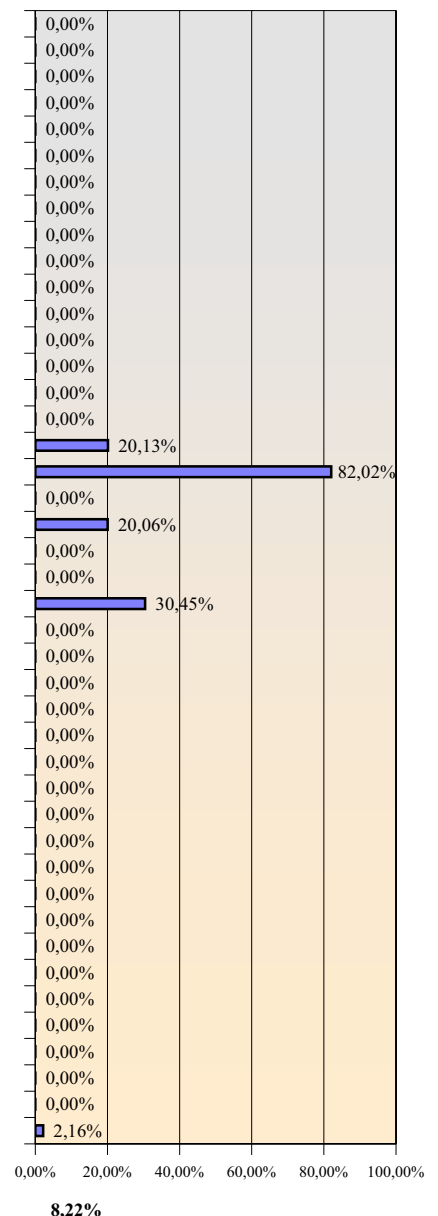

623.341.000,00 460.730.304,00 51.253.011,49 37.882.660,71

8,22%

# Programma di Sviluppo Rurale

## Campania

approvato con Decisione C(2007)5712 - 20/11/2007

Aggiornato al 15 Ottobre 2009

### 1 - Stato di esecuzione del bilancio comunitario - quota FEASR

Piano finanziario programmato

€ 1.082.349.000,00

Pagamenti in acconto

€ 75.764.430,00

Pagamenti intermedi

€ 54.221.451,18

Pagamenti complessivi

€ 129.985.881,18

Rimanente da liquidare delle annualità 2007-2008

123.522.118,82

Capacità di spesa rispetto all'assegnato FEASR 2007

102,25%

Capacità di spesa rispetto all'assegnato FEASR 2007 e 2008

51,27%

Capacità di spesa rispetto all'assegnato FEASR 2007-2013

12,01%

### 2 - Stato di avanzamento della spesa pubblica per misura - quota FEASR e quota nazionale

Asse Mis. Descrizione	SPESA PUBBLICA PROGRAMMATA		SPESA PUBBLICA SOSTENUTA	
	FEASR	Stato+Regione	FEASR	Stato+Regione
1 111 Formazione professionale e interventi informativi	11.009.270,00	8.137.287,00	0,00	0,00
1 112 Insediamento di giovani agricoltori	14.373.636,00	10.623.992,00	0,00	0,00
1 113 Prepensionamento	2.788.187,00	2.060.834,00	410.811,85	303.643,56
1 114 Utilizzo di servizi di consulenza	18.695.107,00	13.818.123,00	0,00	0,00
1 115 Avviamento di servizi di consulenza	5.470.818,00	4.043.648,00	0,00	0,00
1 121 Ammodernamento aziende agricole	148.499.910,00	109.760.803,00	0,00	0,00
1 122 Accrescimento del valore economico delle foreste	7.433.913,00	5.494.631,00	0,00	0,00
1 123 Accrescimento del valore aggiunto dei prodotti agri	49.779.627,00	36.793.637,00	0,00	0,00
1 124 Cooperazione per lo sviluppo di nuovi prodotti, pro	1.857.541,00	1.372.965,00	0,00	0,00
1 125 Infrastrutture connesse allo sviluppo ed all'adeguam	148.600.082,00	109.834.843,00	0,00	0,00
1 126 Recupero del potenziale di produzione agricola	0,00	0,00	0,00	0,00
1 131 Rispetto delle norme basate sulla legislazione Comu	7.518.945,00	5.557.481,00	0,00	0,00
1 132 Partecipazione degli agricoltori ai sistemi di qualità	11.275.887,00	8.334.351,00	0,00	0,00
1 133 Attività di informazione e promozione	5.636.677,00	4.166.240,00	0,00	0,00
1 141 Agricoltura di semisussistenza	0,00	0,00	0,00	0,00
1 142 Associazioni di produttori	0,00	0,00	0,00	0,00
2 211 Indennità per svantaggi naturali a favore di agricolto	50.138.976,00	37.059.243,00	23.797.174,15	17.589.215,62
2 212 Indennità a favore di agricoltori in zone caratterizat	16.712.992,00	12.353.081,00	1.931.094,36	1.427.330,61
2 213 Indennità Natura 2000 e indennità connesse alla Dir.	0,00	0,00	0,00	0,00
2 214 Pagamenti agroambientali	125.052.789,00	92.430.322,00	21.217.251,98	15.682.316,63
2 215 Pagamenti per il benessere degli animali	14.218.316,00	10.509.190,00	0,00	0,00
2 216 Investimenti non produttivi	19.653.177,00	14.526.261,00	0,00	0,00
2 221 Primo imboscamento di terreni agricoli	32.104.647,00	23.729.522,00	6.821.648,84	5.042.088,34
2 222 Primo impianto di sistemi agroforestali su terreni ag	0,00	0,00	0,00	0,00
2 223 Primo imboscamento di superfici non agricole	6.590.834,00	4.871.486,00	0,00	0,00
2 224 Indennità Natura 2000	0,00	0,00	0,00	0,00
2 225 Pagamenti per interventi silvoambientali	13.060.578,00	9.653.471,00	0,00	0,00
2 226 Ricostituzione del potenziale forestale e introduzion	73.928.519,00	54.642.818,00	0,00	0,00
2 227 Investimenti non produttivi	38.184.812,00	28.223.557,00	0,00	0,00
3 311 Diversificazione in attività non agricole	19.528.664,00	14.434.230,00	0,00	0,00
3 312 Creazione e sviluppo di imprese	19.452.408,00	14.377.867,00	0,00	0,00
3 313 Incentivazione delle attività turistiche	19.319.350,00	14.279.520,00	0,00	0,00
3 321 Servizi essenziali per l'economia e la popolazione r	19.393.580,00	14.334.385,00	0,00	0,00
3 322 Rinnovo e sviluppo dei villaggi	58.421.365,00	43.181.009,00	0,00	0,00
3 323 Tutela e riqualificazione del patrimonio rurale	22.907.873,00	16.931.906,00	0,00	0,00
3 331 Formazione e informazione	3.329.110,00	2.460.647,00	0,00	0,00
3 341 Acquisizione di competenze, animazione ed attuari	0,00	0,00	0,00	0,00
4 411 Attuare strategie di sviluppo locale. Competitività	8.334.088,00	6.159.978,00	0,00	0,00
4 412 Attuare strategie di sviluppo locale. Ambiente/terre	11.601.049,00	8.574.688,00	0,00	0,00
4 413 Attuare strategie di sviluppo locale. Qualità della vit	21.735.300,00	16.065.222,00	0,00	0,00
4 421 Esecuzione dei progetti di cooperazione	4.112.926,00	3.039.989,00	0,00	0,00
4 431 Gestione del gruppo di azione locale, acquisizione d	8.334.087,00	6.159.977,00	0,00	0,00
5 511 Assistenza tecnica	43.293.960,00	31.999.883,00	43.470,00	32.130,00

PERCENTUALE DI AVANZAMENTO DELLA SPESA SUL TOTALE DEL PROGRAMMA

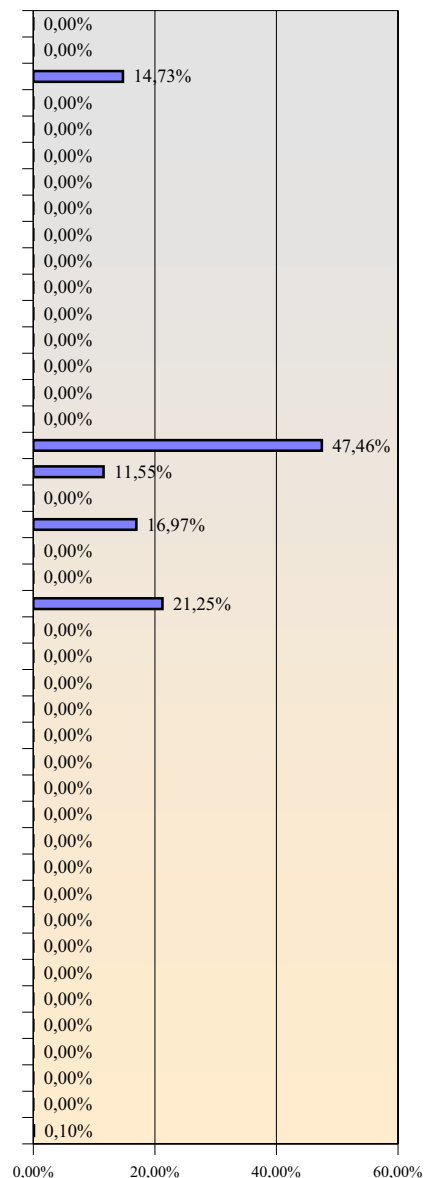

1.082.349.000,00 799.997.087,00 54.221.451,18 40.076.724,75

5,01%

# Programma di Sviluppo Rurale

**Puglia**

approvato con Decisione C(2008)737 - 18/02/2008

Aggiornato al 15 Ottobre 2009

## 1 - Stato di esecuzione del bilancio comunitario - quota FEASR

**Piano finanziario programmato**

€ 851.327.000,00

**Pagamenti in acconto**

€ 59.592.890,00

**Pagamenti intermedi**

€ 50.110.540,35

**Pagamenti complessivi**

€ 109.703.430,35

**Rimanente da liquidare delle annualità 2007-2008**

133.574.569,65

**Capacità di spesa rispetto all'assegnato FEASR 2007**

89,92%

**Capacità di spesa rispetto all'assegnato FEASR 2007 e 2008**

45,09%

**Capacità di spesa rispetto all'assegnato FEASR 2007-2013**

12,89%

## 2 - Stato di avanzamento della spesa pubblica per misura - quota FEASR e quota nazionale

Asse	Mis.	Descrizione	SPESA PUBBLICA PROGRAMMATA		SPESA PUBBLICA SOSTENUTA	
			FEASR	Stato+Regione	FEASR	Stato+Regione
1	111	Formazione professionale e interventi informativi	13.225.000,00	9.775.000,00	0,00	0,00
1	112	Insiediamento di giovani agricoltori	43.125.000,00	31.875.000,00	0,00	0,00
1	113	Prepensionamento	6.900.000,00	5.100.000,00	1.874.672,63	1.385.627,60
1	114	Utilizzo di servizi di consulenza	20.125.000,00	14.875.000,00	0,00	0,00
1	115	Avviamento di servizi di consulenza	0,00	0,00	0,00	0,00
1	121	Ammodernamento aziende agricole	123.625.000,00	91.375.000,00	0,00	0,00
1	122	Accrescimento del valore economico delle foreste	7.475.000,00	5.525.000,00	0,00	0,00
1	123	Accrescimento del valore aggiunto dei prodotti agri	106.375.000,00	78.625.000,00	0,00	0,00
1	124	Cooperazione per lo sviluppo di nuovi prodotti, pro	8.625.000,00	6.375.000,00	0,00	0,00
1	125	Infrastrutture connesse allo sviluppo ed all'adeguam	2.875.000,00	2.125.000,00	0,00	0,00
1	126	Recupero del potenziale di produzione agricola	0,00	0,00	0,00	0,00
1	131	Rispetto delle norme basate sulla legislazione Comu	0,00	0,00	0,00	0,00
1	132	Partecipazione degli agricoltori ai sistemi di qualità	5.750.000,00	4.250.000,00	0,00	0,00
1	133	Attività di informazione e promozione	5.750.000,00	4.250.000,00	0,00	0,00
1	141	Agricoltura di semisussistenza	0,00	0,00	0,00	0,00
1	142	Associazioni di produttori	0,00	0,00	0,00	0,00
2	211	Indennità per svantaggi naturali a favore di agricolto	2.012.500,00	1.487.500,00	824.758,98	609.604,46
2	212	Indennità a favore di agricoltori in zone caratterizat	4.600.000,00	3.400.000,00	1.227.156,07	907.028,40
2	213	Indennità Natura 2000 e indennità connesse alla Dir.	0,00	0,00	0,00	0,00
2	214	Pagamenti agroambientali	169.407.075,00	125.213.925,00	45.120.289,44	33.349.779,15
2	215	Pagamenti per il benessere degli animali	0,00	0,00	0,00	0,00
2	216	Investimenti non produttivi	51.462.500,00	38.037.500,00	0,00	0,00
2	221	Primo imboschimento di terreni agricoli	13.541.250,00	10.008.750,00	1.063.663,23	786.185,87
2	222	Primo impianto di sistemi agroforestali su terreni ag	0,00	0,00	0,00	0,00
2	223	Primo imboschimento di superfici non agricole	11.500.000,00	8.500.000,00	0,00	0,00
2	224	Indennità Natura 2000	0,00	0,00	0,00	0,00
2	225	Pagamenti per interventi silvoambientali	0,00	0,00	0,00	0,00
2	226	Ricostituzione del potenziale forestale e introduzion	23.000.000,00	17.000.000,00	0,00	0,00
2	227	Investimenti non produttivi	23.000.000,00	17.000.000,00	0,00	0,00
3	311	Diversificazione in attività non agricole	12.650.000,00	9.350.000,00	0,00	0,00
3	312	Creazione e sviluppo di imprese	0,00	0,00	0,00	0,00
3	313	Incentivazione delle attività turistiche	1.725.000,00	1.275.000,00	0,00	0,00
3	321	Servizi essenziali per l'economia e la popolazione r	2.875.000,00	2.125.000,00	0,00	0,00
3	322	Rinnovamento e sviluppo dei villaggi	0,00	0,00	0,00	0,00
3	323	Tutela e riqualificazione del patrimonio rurale	4.025.000,00	2.975.000,00	0,00	0,00
3	331	Formazione e informazione	1.725.000,00	1.275.000,00	0,00	0,00
3	341	Acquisizione di competenze, animazione ed attuari	0,00	0,00	0,00	0,00
4	411	Attuare strategie di sviluppo locale. Competitività	0,00	0,00	0,00	0,00
4	412	Attuare strategie di sviluppo locale. Ambiente/terre	0,00	0,00	0,00	0,00
4	413	Attuare strategie di sviluppo locale. Qualità della vit	122.475.000,00	90.525.000,00	0,00	0,00
4	421	Esecuzione dei progetti di cooperazione	6.900.000,00	5.100.000,00	0,00	0,00
4	431	Gestione del gruppo di azione locale, acquisizione d	31.050.000,00	22.950.000,00	0,00	0,00
5	511	Assistenza tecnica	25.528.675,00	18.869.021,00	0,00	0,00

PERCENTUALE DI AVANZAMENTO DELLA SPESA SUL TOTALE DEL PROGRAMMA

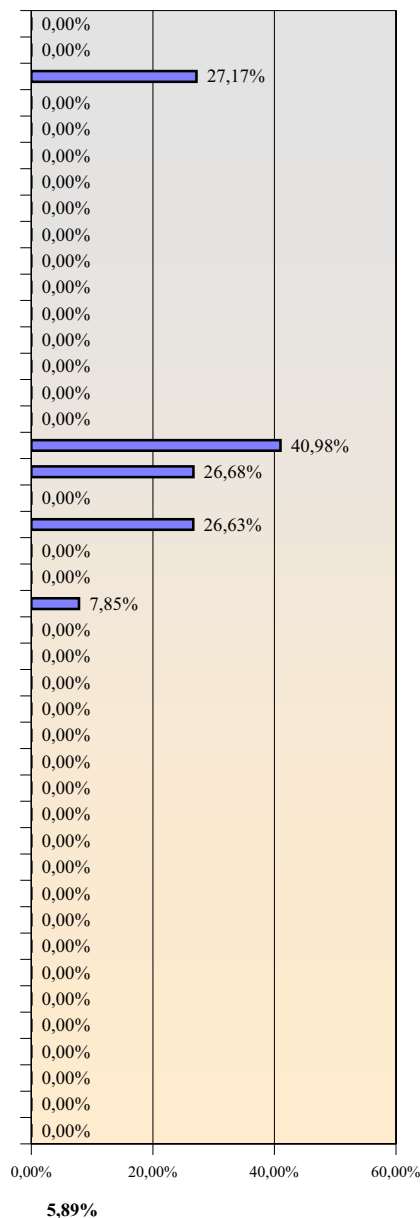

851.327.000,00 629.241.696,00 50.110.540,35 37.038.225,47

5,89%



# Programma di Sviluppo Rurale

**Sicilia**

approvato con Decisione C(2008)735 - 18/02/2008

Aggiornato al 15 Ottobre 2009

## 1 - Stato di esecuzione del bilancio comunitario - quota FEASR

**Piano finanziario programmato**

€ 1.211.163.000,00

**Pagamenti in acconto**

€ 84.781.410,00

**Pagamenti intermedi**

€ 126.453.615,71

**Pagamenti complessivi**

€ 211.235.025,71

**Rimanente da liquidare delle annualità 2007-2008**

142.852.974,29

**Capacità di spesa rispetto all'assegnato FEASR 2007**

118,96%

**Capacità di spesa rispetto all'assegnato FEASR 2007 e 2008**

59,66%

**Capacità di spesa rispetto all'assegnato FEASR 2007-2013**

17,44%

## 2 - Stato di avanzamento della spesa pubblica per misura - quota FEASR e quota nazionale

Asse Mis. Descrizione	SPESA PUBBLICA PROGRAMMATA		SPESA PUBBLICA SOSTENUTA	
	FEASR	Stato+Regione	FEASR	Stato+Regione
1 111 Formazione professionale e interventi informativi	17.064.533,00	21.860.040,00	0,00	0,00
1 112 Insediamento di giovani agricoltori	39.456.000,00	50.544.000,00	0,00	0,00
1 113 Prepensionamento	3.112.640,00	3.987.360,00	1.032.283,29	1.322.377,50
1 114 Utilizzo di servizi di consulenza	5.050.368,00	6.469.632,00	0,00	0,00
1 115 Avviamento di servizi di consulenza	0,00	0,00	0,00	0,00
1 121 Ammodernamento aziende agricole	167.468.800,00	214.531.200,00	0,00	0,00
1 122 Accrescimento del valore economico delle foreste	12.538.240,00	16.061.760,00	0,00	0,00
1 123 Accrescimento del valore aggiunto dei prodotti agri	75.399.101,00	96.587.899,00	0,00	0,00
1 124 Cooperazione per lo sviluppo di nuovi prodotti, pro	12.976.640,00	16.623.360,00	0,00	0,00
1 125 Infrastrutture connesse allo sviluppo ed all'adeguam	33.272.806,00	42.623.193,00	0,00	0,00
1 126 Recupero del potenziale di produzione agricola	4.384.000,00	5.616.000,00	0,00	0,00
1 131 Rispetto delle norme basate sulla legislazione Comu	0,00	0,00	0,00	0,00
1 132 Partecipazione degli agricoltori ai sistemi di qualità	7.233.600,00	9.266.400,00	0,00	0,00
1 133 Attività di informazione e promozione	13.257.216,00	16.982.784,00	0,00	0,00
1 141 Agricoltura di semisussistenza	0,00	0,00	0,00	0,00
1 142 Associazioni di produttori	0,00	0,00	0,00	0,00
2 211 Indennità per svantaggi naturali a favore di agricolto	23.760.000,00	9.240.000,00	10.264.106,76	3.991.597,07
2 212 Indennità a favore di agricoltori in zone caratterizat	14.237.280,00	5.536.720,00	466.758,53	181.517,21
2 213 Indennità Natura 2000 e indennità connesse alla Dir.	0,00	0,00	0,00	0,00
2 214 Pagamenti agroambientali	372.936.981,00	145.031.048,00	97.722.132,44	38.003.051,46
2 215 Pagamenti per il benessere degli animali	0,00	0,00	0,00	0,00
2 216 Investimenti non produttivi	7.200.000,00	2.800.000,00	0,00	0,00
2 221 Primo imboscamento di terreni agricoli	134.562.240,00	52.329.760,00	16.810.199,03	6.537.299,62
2 222 Primo impianto di sistemi agroforestali su terreni ag	3.268.800,00	1.271.200,00	0,00	0,00
2 223 Primo imboscamento di superfici non agricole	53.517.600,00	20.812.400,00	0,00	0,00
2 224 Indennità Natura 2000	0,00	0,00	0,00	0,00
2 225 Pagamenti per interventi silvoambientali	0,00	0,00	0,00	0,00
2 226 Ricostituzione del potenziale forestale e introduzion	21.600.000,00	8.400.000,00	0,00	0,00
2 227 Investimenti non produttivi	7.200.000,00	2.800.000,00	0,00	0,00
3 311 Diversificazione in attività non agricole	34.869.321,00	30.490.231,00	0,00	0,00
3 312 Creazione e sviluppo di imprese	9.899.589,00	8.656.342,00	0,00	0,00
3 313 Incentivazione delle attività turistiche	6.402.000,00	5.598.000,00	0,00	0,00
3 321 Servizi essenziali per l'economia e la popolazione r	8.002.500,00	6.997.500,00	0,00	0,00
3 322 Rinnovo e sviluppo dei villaggi	10.670.000,00	9.330.000,00	0,00	0,00
3 323 Tutela e riqualificazione del patrimonio rurale	4.268.000,00	3.732.000,00	0,00	0,00
3 331 Formazione e informazione	5.335.000,00	4.665.000,00	0,00	0,00
3 341 Acquisizione di competenze, animazione ed attuazi	5.335.000,00	4.665.000,00	0,00	0,00
4 411 Attuare strategie di sviluppo locale. Competitività	0,00	0,00	0,00	0,00
4 412 Attuare strategie di sviluppo locale. Ambiente/terre	0,00	0,00	0,00	0,00
4 413 Attuare strategie di sviluppo locale. Qualità della vit	53.119.780,00	39.262.446,00	0,00	0,00
4 421 Esecuzione dei progetti di cooperazione	10.925.000,00	8.075.000,00	0,00	0,00
4 431 Gestione del gruppo di azione locale, acquisizione d	8.625.000,00	6.375.000,00	0,00	0,00
5 511 Assistenza tecnica	24.214.965,00	17.927.334,00	158.135,67	117.074,34

PERCENTUALE DI AVANZAMENTO DELLA SPESA SUL TOTALE DEL PROGRAMMA

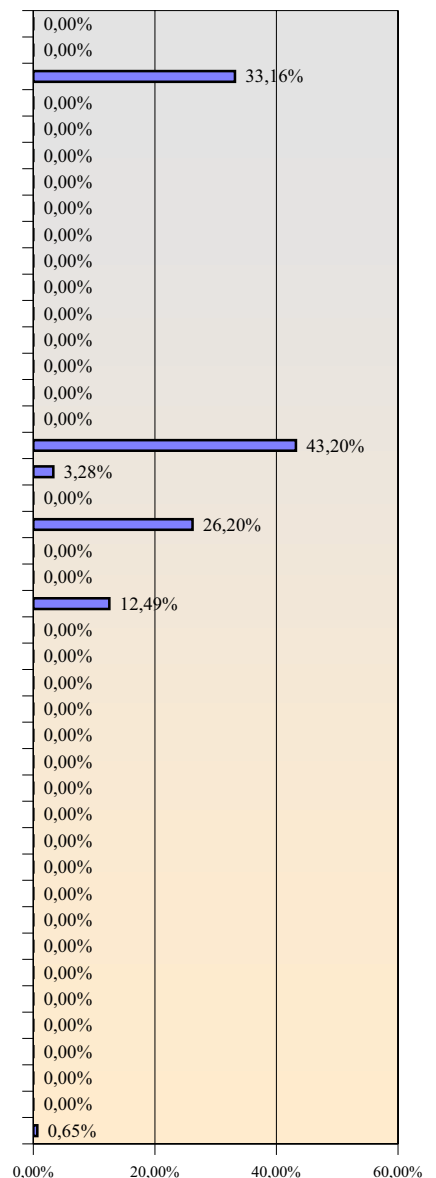

1.211.163.000,00 895.148.609,00 126.453.615,71 50.152.917,20

10,44%

# Programma di Sviluppo Rurale

## Rete Rurale Nazionale

approvato con Decisione C(2007)3824 - 13/08/2007

Aggiornato al 15 Ottobre 2009

### 1 - Stato di esecuzione del bilancio comunitario - quota FEASR

Piano finanziario programmato

€ 41.459.883,00

Pagamenti in acconto

€ 2.902.191,82

Pagamenti intermedi

€ 394.236,27

Pagamenti complessivi

€ 3.296.428,09

Rimanente da liquidare  
delle annualità 2007-2008

8.803.330,91

Capacità di spesa rispetto  
all'assegnato FEASR 2007

54,34%

Capacità di spesa rispetto  
all'assegnato FEASR 2007 e 2008

27,24%

Capacità di spesa rispetto  
all'assegnato FEASR 2007-  
2013

7,95%

### 2 - Stato di avanzamento della spesa pubblica per misura - quota FEASR e quota nazionale

Asse	Mis.	Descrizione	SPESA PUBBLICA PROGRAMMATA		SPESA PUBBLICA SOSTENUTA	
			FEASR	Stato+Regione	FEASR	Stato+Regione
1	111	Formazione professionale e interventi informativi	0,00	0,00	0,00	0,00
1	112	Insiadimento di giovani agricoltori	0,00	0,00	0,00	0,00
1	113	Prepensionamento	0,00	0,00	0,00	0,00
1	114	Utilizzo di servizi di consulenza	0,00	0,00	0,00	0,00
1	115	Avviamento di servizi di consulenza	0,00	0,00	0,00	0,00
1	121	Ammodernamento aziende agricole	0,00	0,00	0,00	0,00
1	122	Accrescimento del valore economico delle foreste	0,00	0,00	0,00	0,00
1	123	Accrescimento del valore aggiunto dei prodotti agri	0,00	0,00	0,00	0,00
1	124	Cooperazione per lo sviluppo di nuovi prodotti, pro	0,00	0,00	0,00	0,00
1	125	Infrastrutture connesse allo sviluppo ed all'adeguam	0,00	0,00	0,00	0,00
1	126	Recupero del potenziale di produzione agricola	0,00	0,00	0,00	0,00
1	131	Rispetto delle norme basate sulla legislazione Comu	0,00	0,00	0,00	0,00
1	132	Partecipazione degli agricoltori ai sistemi di qualità	0,00	0,00	0,00	0,00
1	133	Attività di informazione e promozione	0,00	0,00	0,00	0,00
1	141	Agricoltura di semisussistenza	0,00	0,00	0,00	0,00
1	142	Associazioni di produttori	0,00	0,00	0,00	0,00
2	211	Indennità per svantaggi naturali a favore di agricolto	0,00	0,00	0,00	0,00
2	212	Indennità a favore di agricoltori in zone caratterizat	0,00	0,00	0,00	0,00
2	213	Indennità Natura 2000 e indennità connesse alla Dir.	0,00	0,00	0,00	0,00
2	214	Pagamenti agroambientali	0,00	0,00	0,00	0,00
2	215	Pagamenti per il benessere degli animali	0,00	0,00	0,00	0,00
2	216	Investimenti non produttivi	0,00	0,00	0,00	0,00
2	221	Primo imboscamento di terreni agricoli	0,00	0,00	0,00	0,00
2	222	Primo impianto di sistemi agroforestali su terreni ag	0,00	0,00	0,00	0,00
2	223	Primo imboscamento di superfici non agricole	0,00	0,00	0,00	0,00
2	224	Indennità Natura 2000	0,00	0,00	0,00	0,00
2	225	Pagamenti per interventi silvoambientali	0,00	0,00	0,00	0,00
2	226	Ricostituzione del potenziale forestale e introduzion	0,00	0,00	0,00	0,00
2	227	Investimenti non produttivi	0,00	0,00	0,00	0,00
3	311	Diversificazione in attività non agricole	0,00	0,00	0,00	0,00
3	312	Creazione e sviluppo di imprese	0,00	0,00	0,00	0,00
3	313	Incentivazione delle attività turistiche	0,00	0,00	0,00	0,00
3	321	Servizi essenziali per l'economia e la popolazione r	0,00	0,00	0,00	0,00
3	322	Rinnovamento e sviluppo dei villaggi	0,00	0,00	0,00	0,00
3	323	Tutela e riqualificazione del patrimonio rurale	0,00	0,00	0,00	0,00
3	331	Formazione e informazione	0,00	0,00	0,00	0,00
3	341	Acquisizione di competenze, animazione ed attuazi	0,00	0,00	0,00	0,00
4	411	Attuare strategie di sviluppo locale. Competitività	0,00	0,00	0,00	0,00
4	412	Attuare strategie di sviluppo locale. Ambiente/terre	0,00	0,00	0,00	0,00
4	413	Attuare strategie di sviluppo locale. Qualità della vit	0,00	0,00	0,00	0,00
4	421	Esecuzione dei progetti di cooperazione	0,00	0,00	0,00	0,00
4	431	Gestione del gruppo di azione locale, acquisizione d	0,00	0,00	0,00	0,00
5	511	Assistenza tecnica	41.459.883,00	41.459.883,00	394.236,27	394.236,27
			<b>41.459.883,00</b>	<b>41.459.883,00</b>	<b>394.236,27</b>	<b>394.236,27</b>

PERCENTUALE DI AVANZAMENTO  
DELLA SPESA SUL TOTALE DEL  
PROGRAMMA

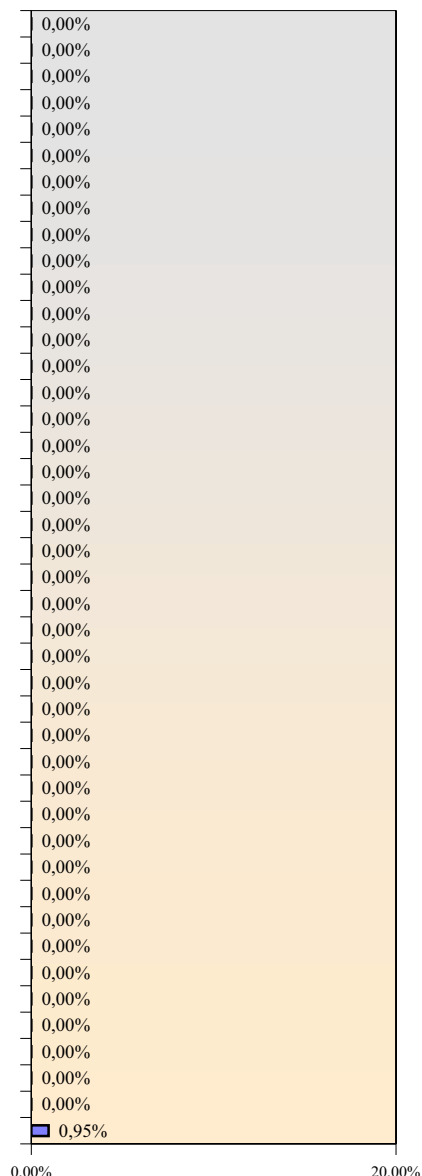

## **RIEPILOGO NAZIONALE**

# Programma di Sviluppo Rurale

Italia

Aggiornato al 15 Ottobre 2009

## 1 - Stato di esecuzione del bilancio comunitario - quota FEASR

<b>Piano finanziario programmato</b>	<b>Pagamenti in acconto</b>	<b>Pagamenti intermedi</b>	<b>Pagamenti complessivi</b>
€ 8.292.009.883,00	€ 580.440.691,70	€ 901.688.899,08	€ 1.482.129.590,77

<b>Rimanente da liquidare delle annualità 2007-2008</b>	<b>Capacità di spesa rispetto all'assegnato FEASR 2007</b>	<b>Capacità di spesa rispetto all'assegnato FEASR 2007 e 2008</b>	<b>Capacità di spesa rispetto all'assegnato FEASR 2007-2013</b>
795.442.168,23	129,77%	65,07%	17,87%

## 2 - Stato di avanzamento della spesa pubblica per misura - quota FEASR e quota nazionale

Asse Mis. Descrizione	SPESA PUBBLICA PROGRAMMATA		SPESA PUBBLICA SOSTENUTA	
	FEASR	Stato+Regione	FEASR	Stato+Regione
1 111 Formazione professionale e interventi informativi	101.218.462,00	113.186.734,00	2.196.156,72	3.001.851,55
1 112 Insediamento di giovani agricoltori	370.618.703,00	427.838.700,00	20.040.560,03	26.051.380,88
1 113 Prepensionamento	28.621.886,00	30.756.785,00	7.885.848,32	8.819.013,31
1 114 Utilizzo di servizi di consulenza	118.284.594,00	123.518.302,00	165.157,66	210.200,67
1 115 Avviamento di servizi di consulenza	13.417.207,00	12.771.259,00	76.034,95	99.187,22
1 121 Ammodernamento aziende agricole	1.110.222.498,00	1.232.577.552,00	52.875.119,76	71.030.008,42
1 122 Accrescimento del valore economico delle foreste	103.103.567,00	116.598.342,00	8.289.848,47	10.788.749,63
1 123 Accrescimento del valore aggiunto dei prodotti agri	586.964.864,00	635.003.699,00	22.446.141,37	29.949.696,13
1 124 Cooperazione per lo sviluppo di nuovi prodotti, pro	70.700.574,00	81.279.953,00	0,00	0,00
1 125 Infrastrutture connesse allo sviluppo ed all'adeguam	363.212.881,00	360.593.668,00	8.510.194,73	13.147.117,80
1 126 Recupero del potenziale di produzione agricola	18.299.122,00	24.027.816,00	39.810,70	70.987,24
1 131 Rispetto delle norme basate sulla legislazione Comu	24.031.215,00	26.573.098,00	1.427.615,20	1.816.964,84
1 132 Partecipazione degli agricoltori ai sistemi di qualità	78.498.478,00	85.511.381,00	77.596,57	100.007,96
1 133 Attività di informazione e promozione	83.858.346,00	93.223.648,00	296.728,02	377.653,82
1 141 Agricoltura di semisussistenza	0,00	0,00	0,00	0,00
1 142 Associazioni di produttori	0,00	0,00	0,00	0,00
2 211 Indennità per svantaggi naturali a favore di agricolto	383.282.220,00	424.644.220,00	127.950.961,02	138.727.637,03
2 212 Indennità a favore di agricoltori in zone caratterizat	136.798.613,00	143.936.768,00	30.590.562,33	31.760.446,06
2 213 Indennità Natura 2000 e indennità connesse alla Dir.	8.413.567,00	10.708.177,00	0,00	0,00
2 214 Pagamenti agroambientali	1.916.370.851,00	1.795.938.190,00	484.544.448,12	458.994.108,89
2 215 Pagamenti per il benessere degli animali	129.348.294,00	157.038.253,00	41.813.841,71	53.217.616,68
2 216 Investimenti non produttivi	124.731.906,00	112.981.625,00	718.814,63	914.854,91
2 221 Primo imboscamento di terreni agricoli	403.390.848,00	346.910.791,00	67.285.661,55	63.446.748,43
2 222 Primo impianto di sistemi agroforestali su terreni ag	4.873.111,00	3.313.050,00	0,00	0,00
2 223 Primo imboscamento di superfici non agricole	84.362.451,00	48.038.482,00	145.996,77	185.814,13
2 224 Indennità Natura 2000	3.985.091,00	5.071.934,00	0,00	0,00
2 225 Pagamenti per interventi silvoambientali	22.447.681,00	21.600.692,00	5.859,86	7.457,29
2 226 Ricostituzione del potenziale forestale e introduzion	235.283.351,00	200.107.612,00	2.997.470,86	3.814.963,03
2 227 Investimenti non produttivi	135.590.569,00	122.282.640,00	3.361.125,94	4.277.796,81
3 311 Diversificazione in attività non agricole	278.208.187,00	297.609.357,00	8.702.891,93	11.109.207,73
3 312 Creazione e sviluppo di imprese	47.480.068,00	43.550.601,00	69.624,14	88.612,20
3 313 Incentivazione delle attività turistiche	59.933.462,00	59.108.707,00	346.998,28	441.634,18
3 321 Servizi essenziali per l'economia e la popolazione r	103.924.677,00	104.837.523,00	2.659.404,38	3.373.303,79
3 322 Rinnovo e sviluppo dei villaggi	106.585.647,00	100.231.005,00	827.711,23	1.053.450,70
3 323 Tutela e riqualificazione del patrimonio rurale	78.415.188,00	80.471.447,00	1.688.463,62	2.858.198,42
3 331 Formazione e informazione	17.649.147,00	16.610.998,00	0,00	0,00
3 341 Acquisizione di competenze, animazione ed attuari	9.524.550,00	9.997.155,00	61.717,32	78.549,36
4 411 Attuare strategie di sviluppo locale. Competitività	51.715.810,00	56.873.154,00	0,00	0,00
4 412 Attuare strategie di sviluppo locale. Ambiente/terre	33.273.103,00	35.023.293,00	0,00	0,00
4 413 Attuare strategie di sviluppo locale. Qualità della vit	439.943.341,00	436.851.759,00	0,00	0,00
4 421 Esecuzione dei progetti di cooperazione	47.674.740,00	47.355.901,00	0,00	0,00
4 431 Gestione del gruppo di azione locale, acquisizione d	100.781.012,00	96.479.723,00	1.093.479,90	1.391.701,69
5 511 Assistenza tecnica	256.970.001,00	254.350.553,00	2.497.052,95	2.849.622,08

PERCENTUALE DI AVANZAMENTO DELLA SPESA SUL TOTALE DEL PROGRAMMA

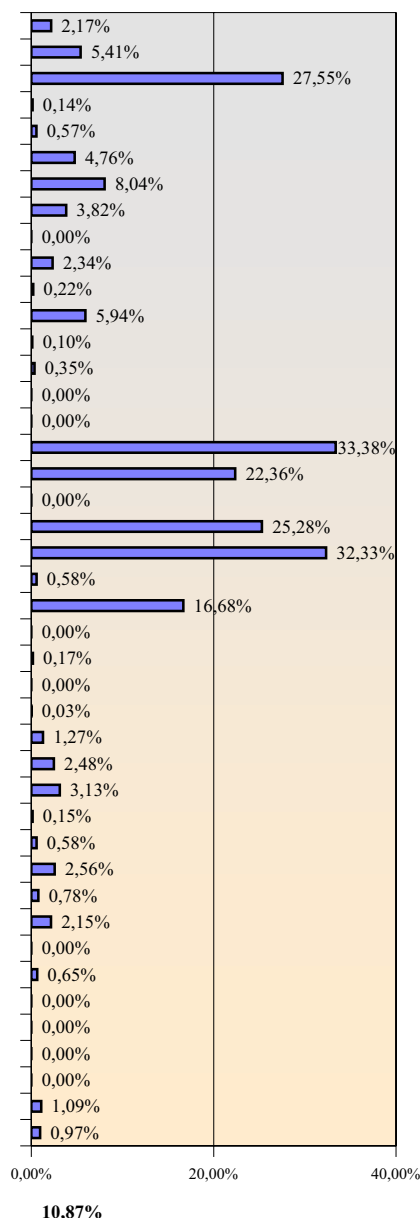

8.292.009.883,00 8.395.384.547,00 901.688.899,08 944.054.542,89

10,87%

**3a - Capacità di raggiungimento dell'obiettivo di spesa in relazione alla dotazione finanziaria 2007  
(rispetto della regola del "disimpegno automatico" entro il 31 Dicembre 2009)**

Informazioni aggiornate al 15 ottobre 2009

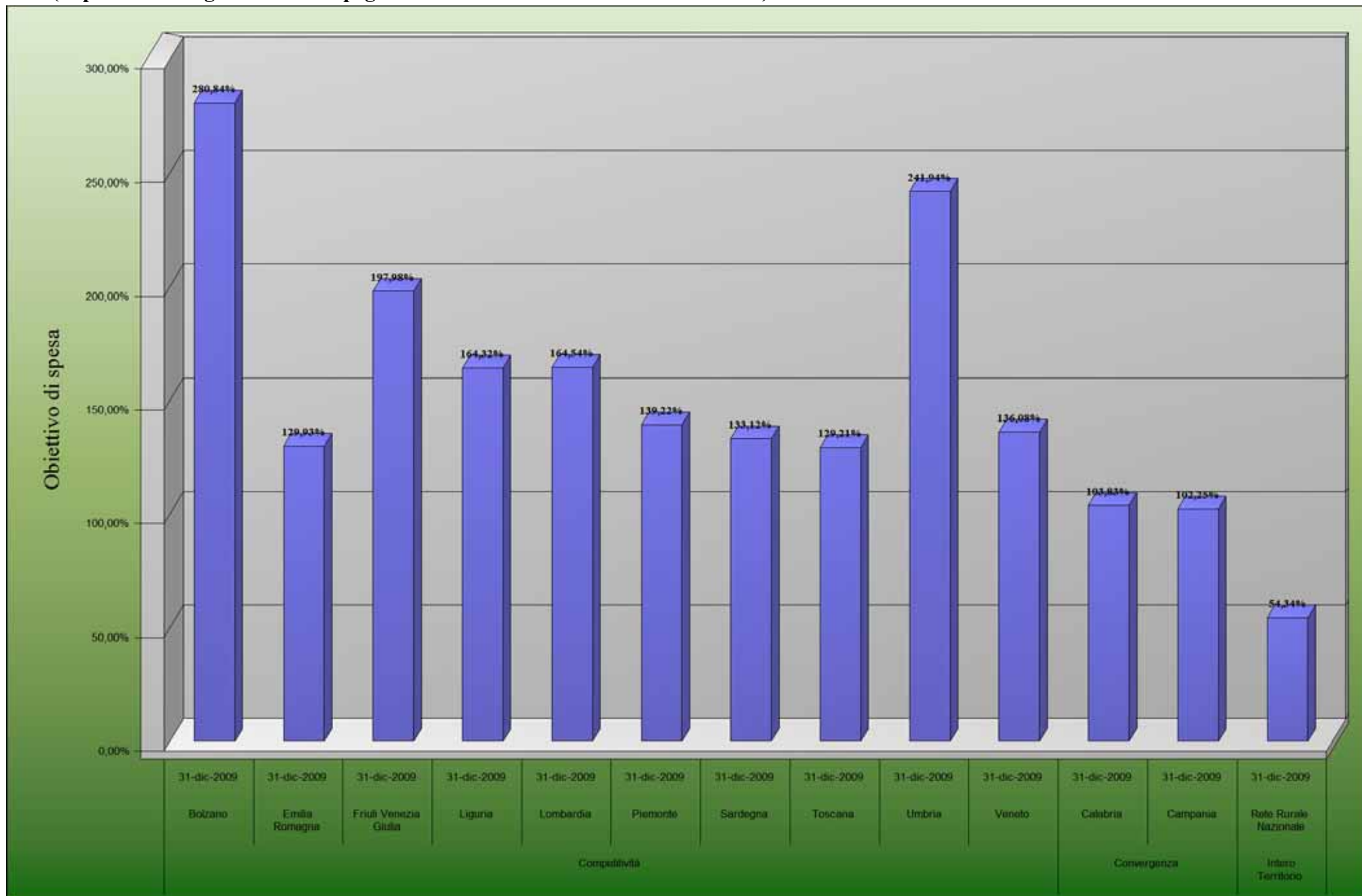

**3b - Capacità di raggiungimento dell'obiettivo di spesa in relazione alla dotazione finanziaria cumulata 2007-2008  
(rispetto della regola del "disimpegno automatico" entro il 31 Dicembre 2010)**

Informazioni aggiornate al  
15 ottobre 2009

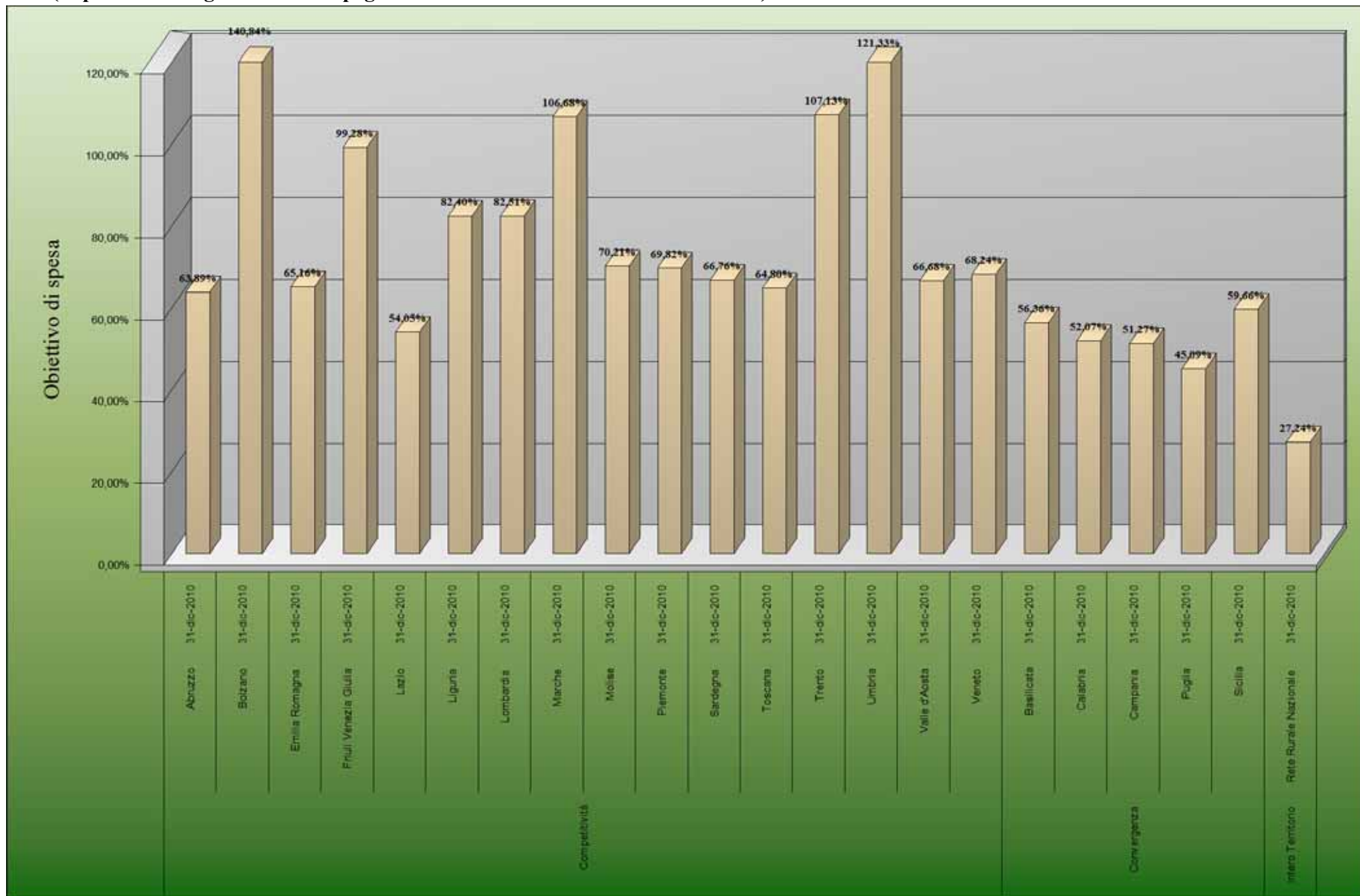

**4a - Stato di avanzamento dei pagamenti comunitari complessivi (acconto e pagamenti intermedi) rispetto alla dotazione complessiva 2007-2013**

Informazioni aggiornate al 15 ottobre 2009

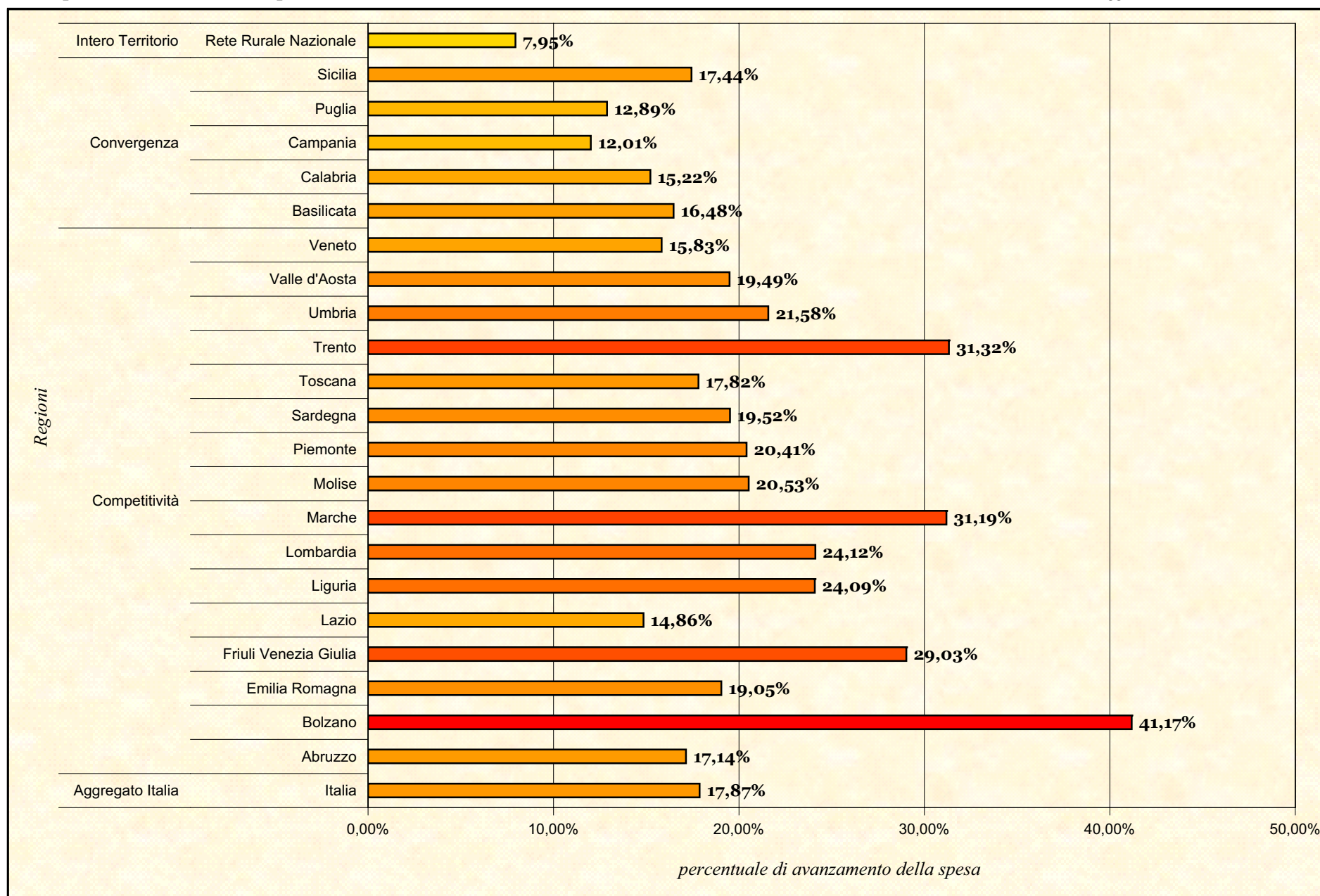

**4b - Stato di avanzamento delle spese pubbliche effettivamente sostenute rispetto alle spese pubbliche programmate 2007-2013**

Informazioni aggiornate al 15 ottobre 2009

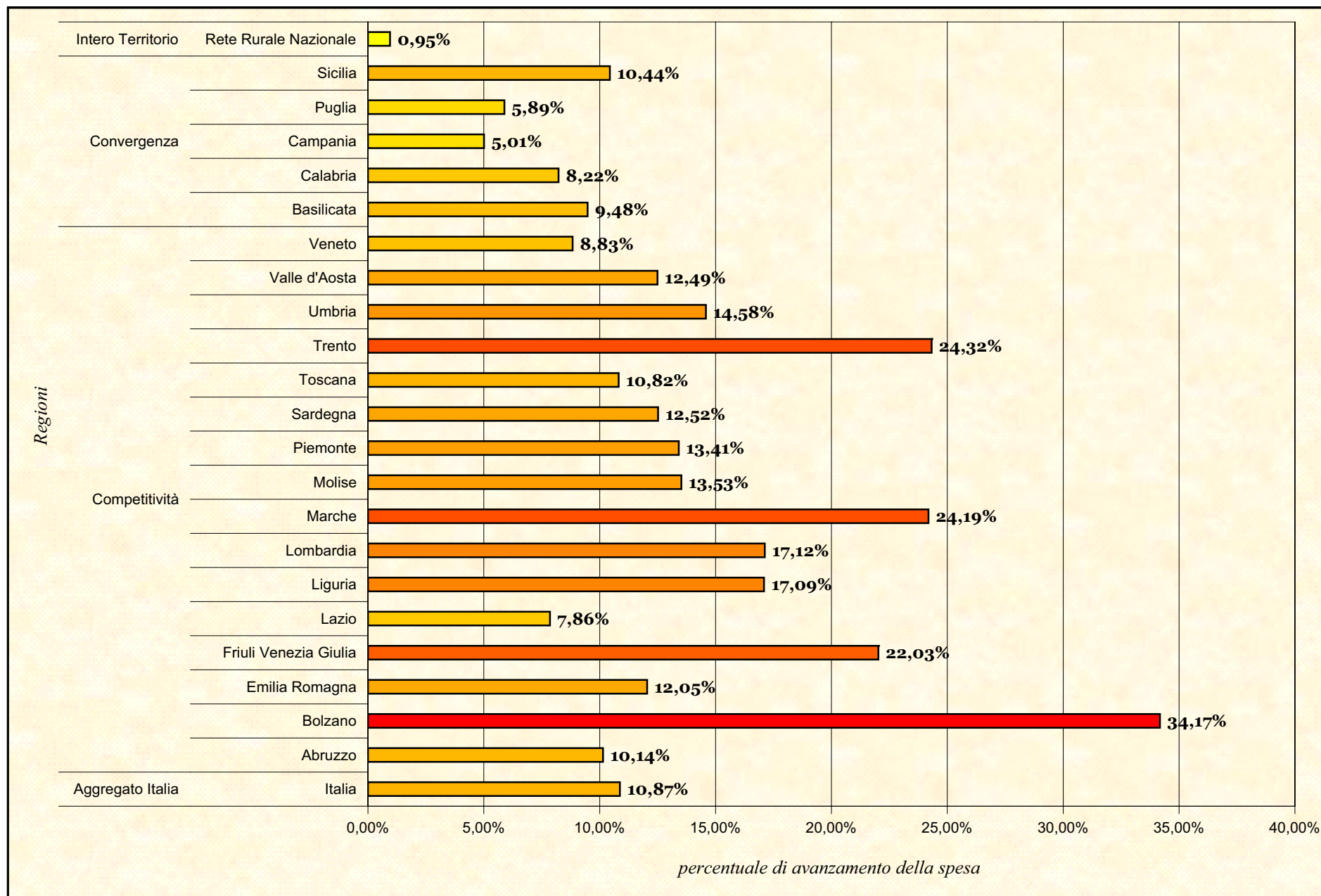



### 5 - Tabella riassuntiva della spesa pubblica programmata per il periodo 2007-2013

Area	Programma	FEASR	Stato+Regione	Spesa Pubblica
Competitività	Abruzzo	168.911.000,00	214.977.637,00	383.888.637,00
	Bolzano	137.575.000,00	175.095.455,00	312.670.455,00
	Emilia Romagna	411.251.000,00	523.410.365,00	934.661.365,00
	Friuli Venezia Giulia	108.773.000,00	138.438.363,00	247.211.363,00
	Lazio	288.384.000,00	367.034.182,00	655.418.182,00
	Liguria	106.047.000,00	170.514.772,00	276.561.772,00
	Lombardia	395.949.000,00	503.807.697,00	899.756.697,00
	Marche	202.320.000,00	257.498.182,00	459.818.182,00
	Molise	85.790.000,00	109.187.271,00	194.977.271,00
	Piemonte	394.500.000,00	502.090.911,00	896.590.911,00
	Sardegna	551.250.000,00	701.590.908,00	1.252.840.908,00
	Toscana	369.210.000,00	469.903.635,00	839.113.635,00
	Trento	100.652.000,00	155.501.361,00	256.153.361,00
	Umbria	334.430.000,00	425.638.182,00	760.068.182,00
	Valle d'Aosta	52.221.000,00	66.463.090,00	118.684.090,00
	Veneto	402.457.000,00	512.217.999,00	914.674.999,00
		<b>Totale</b>	<b>4.109.720.000,00</b>	<b>5.293.370.010,00</b>
Convergenza	Basilicata	372.650.000,00	275.436.958,00	648.086.958,00
	Calabria	623.341.000,00	460.730.304,00	1.084.071.304,00
	Campania	1.082.349.000,00	799.997.087,00	1.882.346.087,00
	Puglia	851.327.000,00	629.241.696,00	1.480.568.696,00
	Sicilia	1.211.163.000,00	895.148.609,00	2.106.311.609,00
		<b>Totale</b>	<b>4.140.830.000,00</b>	<b>3.060.554.654,00</b>
Intero Territorio	Rete Rurale Nazionale	41.459.883,00	41.459.883,00	82.919.766,00
	<b>Totale</b>	<b>41.459.883,00</b>	<b>41.459.883,00</b>	<b>82.919.766,00</b>
<b>Totale complessivo</b>		<b>8.292.009.883,00</b>	<b>8.395.384.547,00</b>	<b>16.687.394.430,00</b>

6 - Tabella riassuntiva della spesa pubblica effettivamente sostenuta al 15 Ottobre 2009

Area	Programma	FEASR	Stato+Regione	Spesa Pubblica	
Competitività	Abruzzo	17.131.619,09	21.803.878,87	38.935.497	
	Bolzano	47.015.258,41	59.837.601,74	106.852.860	
	Emilia Romagna	49.553.662,88	63.068.298,42	112.621.961	
	Friuli Venezia Giulia	23.958.324,67	30.492.413,03	54.450.737	
	Lazio	22.654.567,61	28.833.085,88	51.487.653	
	Liguria	18.125.545,32	27.635.786,95	45.761.332	
	Lombardia	67.795.834,85	86.853.262,97	154.649.097	
	Marche	48.939.622,59	62.286.792,22	111.226.414	
	Molise	11.604.316,78	14.769.130,19	26.373.446	
	Piemonte	52.908.347,80	67.337.896,44	120.246.244	
	Sardegna	68.997.334,73	87.814.789,56	156.812.124	
	Toscana	39.943.745,00	50.837.493,28	90.781.238	
	Trento	24.480.278,91	35.229.774,48	59.710.053	
	Umbria	48.765.702,66	62.065.440,07	110.831.142	
	Valle d'Aosta	6.523.965,90	8.303.229,13	14.827.195	
	Veneto	35.546.804,79	45.241.387,58	80.788.192	
		<b>Totale</b>	<b>583.944.931,99</b>	<b>752.410.260,81</b>	<b>1.336.355.192</b>
	Convergenza	Basilicata	35.311.112,07	26.099.517,67	61.410.629
Calabria		51.253.011,49	37.882.660,71	89.135.672	
Campania		54.221.451,18	40.076.724,75	94.298.175	
Puglia		50.110.540,35	37.038.225,47	87.148.765	
Sicilia		126.453.615,71	50.152.917,20	176.606.532	
		<b>Totale</b>	<b>317.349.730,80</b>	<b>191.250.045,80</b>	<b>508.599.776</b>
Intero Territorio	Rete Rurale Nazionale	394.236,27	394.236,27	788.472	
	<b>Totale</b>	<b>394.236,27</b>	<b>394.236,27</b>	<b>788.472</b>	
<b>Totale complessivo</b>		<b>901.688.899,07</b>	<b>944.054.542,89</b>	<b>1.845.743.441</b>	

## 7 - Stato di avanzamento finanziario delle spese effettivamente sostenute riclassificate per sotto asse

Informazioni aggiornate al 15 ottobre 2009

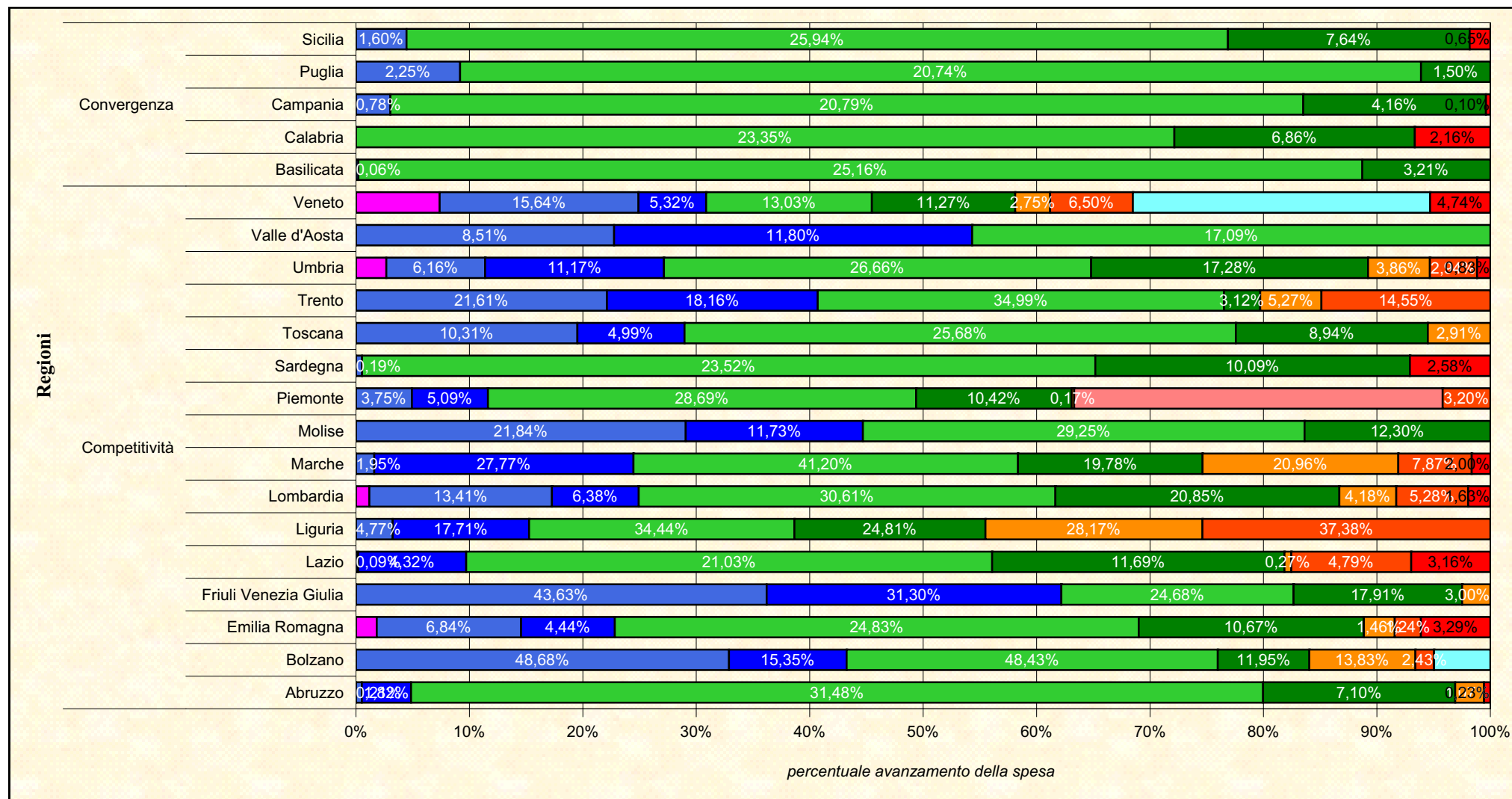

Legenda:

- Asse 1 - Sotto asse: Promozione della conoscenza e sviluppo del capitale umano
- Asse 1 - Sotto asse: Ristrutturazione del capitale fisico e promozione delle innovazioni
- Asse 2 - Sotto asse: Utilizzo sostenibile dei terreni agricoli
- Asse 2 - Sotto asse: Utilizzo sostenibile delle superfici agricole
- Asse 3 - Sotto asse: Diversificazione dell'economia rurale
- Asse 3 - Sotto asse: Miglioramento della qualità della vita delle zone rurali
- Asse 3 - Sotto asse: Formazione, acquisizione di competenze ed animazione
- Asse 4 - Sotto asse: Esecuzione dei progetti di cooperazione
- Asse 5 - Sotto asse: Assistenza Tecnica



**PIANO STRATEGICO DELLO SVILUPPO RURALE  
L'AGRICOLTURA A BENEFICIO DI TUTTI**

**RETE RURALE NAZIONALE 2007-2013**

Mipaaf - Dipartimento delle politiche competitive del mondo rurale e della qualità  
Ex Direzione generale dello sviluppo rurale, delle infrastrutture e dei servizi

[reterurale@politicheagricole.gov.it](mailto:reterurale@politicheagricole.gov.it)  
[www.reterurale.it](http://www.reterurale.it)

