

Spanish Agricultural Guarantee Fund (FEGA)

F

E

G

A

**MEASURES AXIS 1 AND 3 RURAL
DEVELOPMENT PROGRAMMES
2007-2013**

Luis M. Aguado Díaz
General Subdirector of Special Sectors
Brussels, 29 September 2010

ADMINISTRATIVE STRUCTURE OF THE SPANISH STATE

- Spain consists of 17 Autonomous Communities.
- Each one has a Rural Development Programme (RDP) with its own Managing Authority.
- There are 18 Managing Authorities, one for each of the regional programmes and one for the National Rural Network (NRN) coordinated by the General Directorate of Sustainable Development and Rural Affairs.
- There are 18 Paying Agencies involved which make payments.
- These Paying Agencies are coordinated by the FEAGA.



F

E

G

A

AXIS

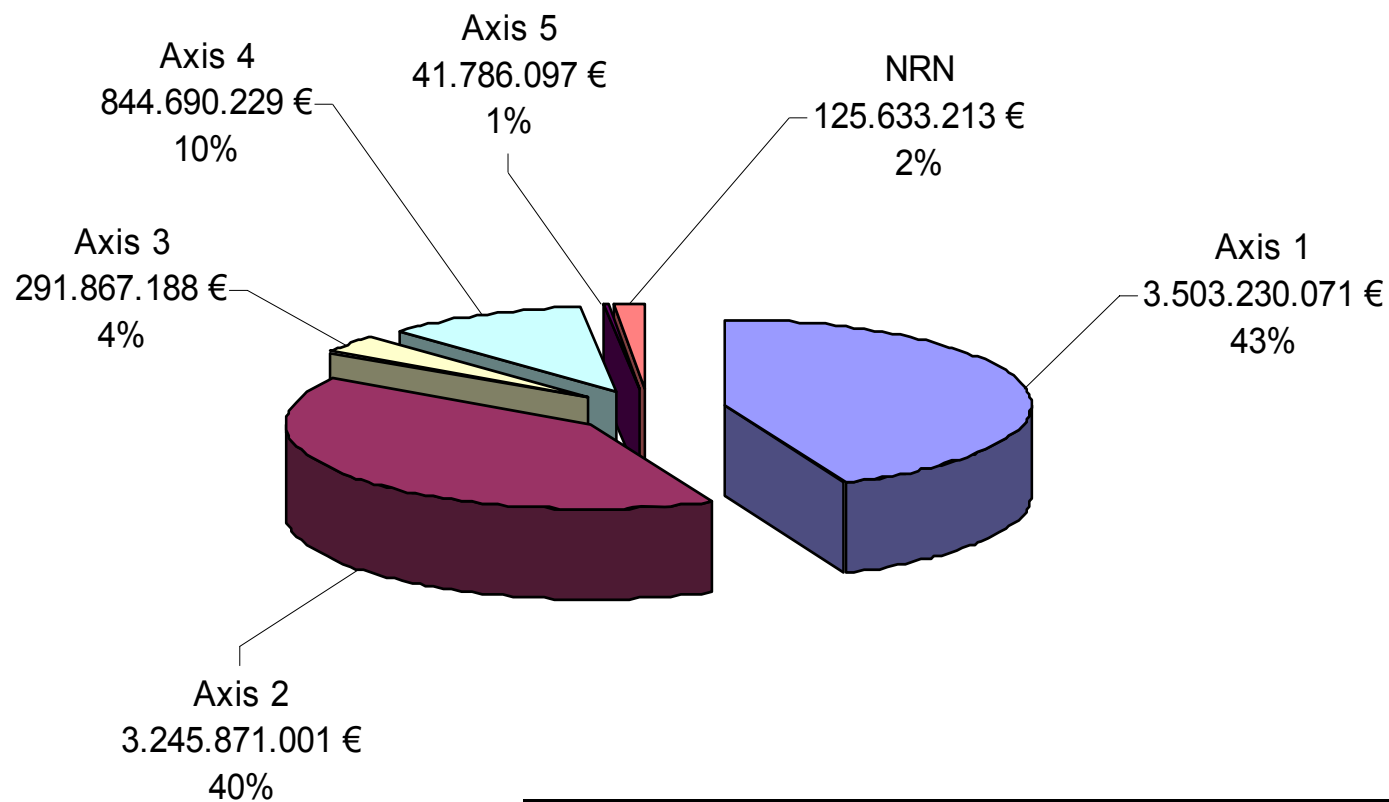

TOTAL	8.053.077.799 €	100 %
-------	-----------------	-------

ECONOMIC SIGNIFICANCE OF THE MEASURES

Axis 1		
Measures	Amount	N. Acs
125	969.320.344	17
123	920.515.252	17
121	677.156.955	17
112	342.792.968	17
113	243.283.403	14
114	69.605.631	16
132	66.363.895	12
115	51.057.943	17
111	47.347.496	15
122	42.110.404	8
124	26.810.759	11
133	25.416.961	12
126	10.262.705	4
144	8.123.594	1
131	3.061.761	6
Total	3.503.230.071	

Axis 3		
Measures	Amount	N. Acs
321	87.485.167	17
323	70.078.652	17
312	37.659.333	17
322	36.242.055	14
311	35.772.888	16
313	21.554.093	16
341	2.325.000	6
331	750.000	15
Total	291.867.188	

REGIONS / MEASURES

F
E
G
A





AMOUNTS

	AXIS 1 (43.50 %)		AXIS 3 (3.62 %)	
	EAFRD	%*	EAFRD	%*
ANDALUCÍA	854.223.956	24,38	28.953.328	9,92
ARAGON	187.031.698	5,34	38.258.036	13,11
ASTURIAS	159.194.000	4,54	0	0,00
BALEARES	27.505.620	0,79	0	0,00
CANARIAS	74.062.154	2,11	16.746.588	5,74
CANTABRIA	33.072.756	0,94	1.300.000	0,45
CASTILLA Y LEON	404.905.642	11,56	11.167.000	3,83
CASTILLA-LA MANCHA	447.276.199	12,77	18.249.877	6,25
CATALUÑA	124.495.139	3,55	27.875.983	9,55
EXTREMADURA	421.960.505	12,04	25.809.643	8,84
GALICIA	406.834.288	11,61	97.368.195	33,36
MADRID	34.967.928	1,00	12.094.167	4,14
MURCIA	120.615.668	3,44	0	0,00
NAVARRA	65.058.674	1,86	7.702.665	2,64
PAÍS VASCO	49.309.383	1,41	4.304.206	1,47
LA RIOJA	30.105.690	0,86	2.037.500	0,70
VALENCIA	62.610.771	1,79	0	0,00
TOTAL	3.503.230.071	100,00	291.867.188	100,00

* % EAFRD with respect to the national total

F

E

G

A

REGIONAL REGULATIONS

	ORDERS
Axis 1	359
Axis 2	154
Axis 3	80
Axis 4	9
	602

- ✓ [DATASHEET REGARDING PUBLICATION OF ANNOUNCEMENT OF THE 2010 EDITION](#)

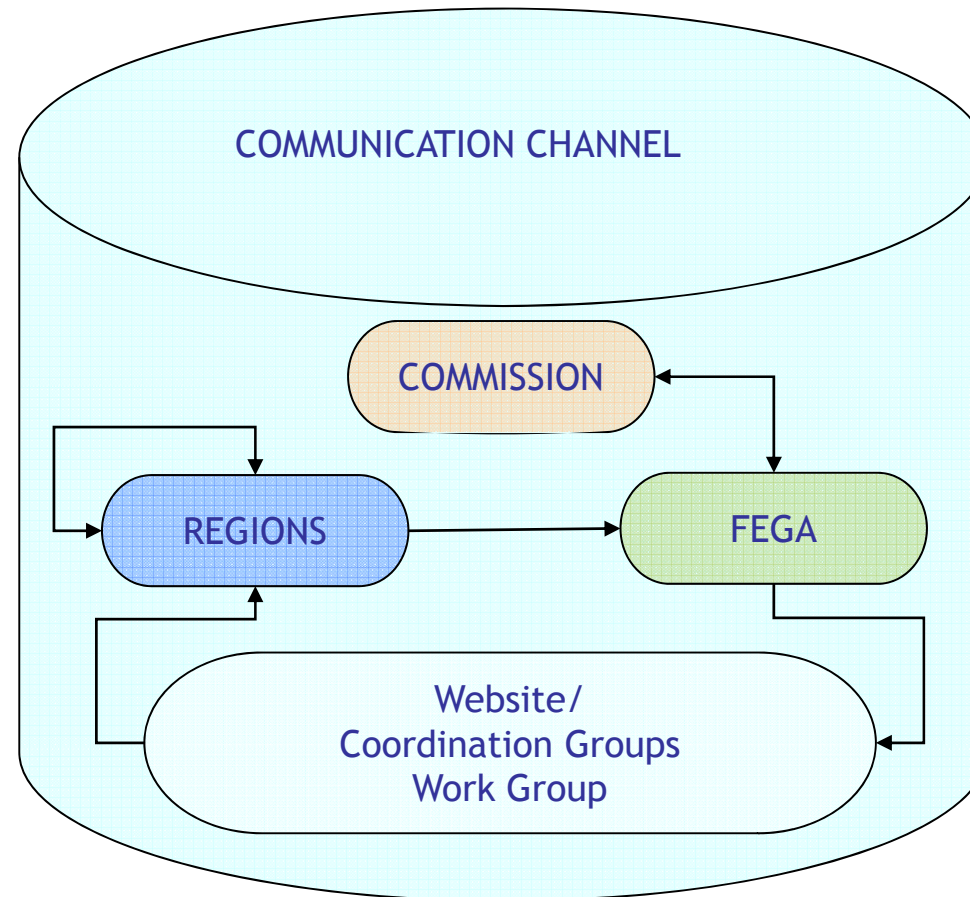

FEGA: Coordinating Body - Paying Agencies

- Monitoring Directives/reductions and exclusions:
 - Internet portal (<http://www.fega.es/>)
 - Bimonthly coordination meetings (regional PBs and AAs)
 - Drafting of circulars: CNP, CNP axis 4, Reductions and exclusions
 - ["Early retirement from agricultural activity" measure 113 Monitoring plan 2010](#)
 - Transfer of the Commission's information to the ACs.
 - Follow-up of the monitoring plans
- Notification of the Commission
 - Statistical monitoring tables: Article 34 of (EC) Regulation No. 1975/2006
- Mission follow-up
 - Asturias, March 2010: "Early retirement from agricultural activity" (measure 113)
 - Aragon, June 2010: Axis 4 LEADER (measures 411, 413 and 431)
 - Forecast: Castilla La Mancha, November 2010: Axis 4 LEADER

SPANISH AGRICULTURAL GUARANTEE FUND

F
E
G
A



<http://www.fega.es/>

Novedades

- 14/09/2010**
 Pagos adicionales al sector vacuno. Campaña 2009
- 10/09/2010**
 Anuncio por el que se abre la licitación parcial nº 8/2010, de septiembre de 2010, para la venta de alcohol comunitario en poder del FEGA, para su utilización en forma de bioetanol en la Comunidad
- 10/09/2010**
 Circular FEGA, que modifica a otra anterior, sobre el Plan Nacional de Controles administrativos y sobre el terreno, aplicables a las ayudas a las organizaciones de productores de frutas y hortalizas que constituyan un fondo operativo
- 06/09/2010**
 Resumen de las compras de mantequilla y leche desnatada en polvo
- 02/09/2010**
 Medida específica de apoyo al mercado en el sector de la leche y productos lácteos
- 31/08/2010**
 Informe mensual de entregas de leche. Período 2010/2011
- 31/08/2010**

Accesos Directos



 Sede Electrónica	 SIGPAC Plan 2010 de ayuda a personas más necesitadas
 Los pagos de la PAC en España resumen semanal y mensual	 Informes sobre la financiación de la PAC en España
 ¿Quién percibe los pagos de la PAC?	 Datos de ca... Documentos sectoriales
 Ayudas directas y Pago Único	 Consulta de Derechos del Pago Único
 Condicionalidad de las ayudas	 Simplificación PAC
 Almacenamiento público, licitaciones y existencias	 Gestión de la Tasa Láctea
 Gestión de Restituciones a la exportación	 Campaña Pública
 Usuarios Registrados	 Grupos de Trabajo
 Portal C. Autónomas	 Intranet



Accesos Directos

-  Sede Electrónica
-  SIGPAC
-  Plan 2010 de ayuda a las personas más necesitadas
-  Los pagos de la PAC en España resumen semanal y mensual
-  Informes sobre la financiación de la PAC en España
-  ¿Quién percibe los pagos de la PAC?
-  Datos de campaña y Documentos
-  Ayudas directas y Pago Único

Estás en: [Inicio](#) > [Actuaciones sectoriales](#) > [Control Medidas Desarrollo Rural](#)

 Imprimir

Control Medidas Desarrollo Rural

Control de las medidas al Desarrollo Rural (FEADER) del período 2007-2013

El **Reglamento (CE) nº 1698/2005 del Consejo, de 20 de septiembre**, relativo a la ayuda al desarrollo rural a través del Fondo Europeo Agrícola de Desarrollo Rural (FEADER), establece para el período 2007-2013 una programación basada en un Plan Estratégico Nacional, que recoge las prioridades de esta política a nivel de Estado miembro, y en programas de desarrollo rural (PDRs) en cada región. En el caso de España, se aprobó en el 2007 el "Marco Nacional de Desarrollo Rural 2007-2013", y en base a él se aprobaron 17 PDRs (uno por comunidad autónoma) y el programa de la Red Rural Nacional.

Tanto el Marco Nacional como los distintos PDRs se han ido actualizando a lo largo del 2009, para adaptarlos a los nuevos retos introducidos por el "chequeo médico" y por el Plan Europeo de Recuperación Económica.

Programación 2007-2013

- Plan estratégico Nacional
- Marco Nacional
- Programas de Desarrollo Rural
- Red Rural Nacional

-  Consulta de Derechos del Pago Único
-  Condicionalidad de las ayudas
-  Simplificación de la PAC
-  Almacenamiento público, licitaciones y existencias
-  Gestión de la Tasa Láctea
-  Gestión de Restituciones a la exportación
-  Campañas de Publicidad

Para alcanzar los objetivos de la política comunitaria para el desarrollo rural, el Reglamento (CE) nº 1698/2005, estructura las ayudas en cuatro ejes:

- **Eje 1** "Aumento de la competitividad del sector agrícola y forestal".
- **Eje 2** "Mejora del medio ambiente y del entorno rural".
- **Eje 3** "Calidad de vida en las zonas rurales y diversificación de la economía rural".
- **Eje 4** "Leader" (Grupos de Acción Local).

A su vez, cada eje se divide en medidas y estas en diferentes actuaciones de tal forma que se dispone de un amplio abanico de actividades en el medio rural cofinanciadas por el Fondo Europeo de Desarrollo Rural (FEADER).

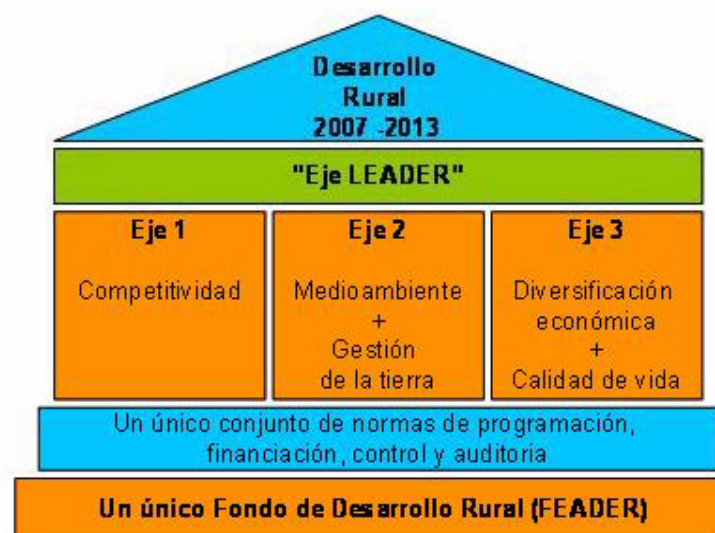



Un único Fondo de Desarrollo Rural (FEADER)

■ Legislación de Desarrollo Rural

- ▢ Europea
- ▢ Nacional
- ▢ Autonómica

■ Circulares de coordinación del FEGA y Documentos de orientaciones

El FEGA, como organismo coordinador de los organismos pagadores de las comunidades autónomas, se encarga de garantizar la aplicación armonizada en todo el territorio nacional de los controles, las reducciones y las sanciones que deban aplicar las comunidades autónomas, de acuerdo a la normativa comunitaria sobre desarrollo rural.

- ▢ Circulares de coordinación de Desarrollo Rural
- ▢ Documento de orientaciones para la tipificación de los compromisos

Sistemas de control para las medidas de Desarrollo Rural

El control de los Fondos FEADER se estructura en 3 grandes grupos:

- **Medidas asimiladas al SIGC:** aquellas basadas en el tamaño de la superficie declarada o bien en el número de animales declarados. Se corresponden con las siguientes:

EJE 2: MEJORA DEL MEDIO AMBIENTE Y DEL ENTORNO RURAL

Medidas del Reglamento 1698/2005 del Consejo (Artículo 36)	Ref. medida R1974/2006
Ayudas destinadas a indemnizar a los agricultores por las dificultades naturales en zonas de montaña (letra a), inciso i))	211
Ayudas destinadas a indemnizar a los agricultores por las dificultades en zonas distintas de las de montaña (letra a), inciso ii))	212
Ayudas «Natura 2000» y ayudas relacionadas con la Directiva 2000/60/CE (letra a), inciso iii))	213

GOBIERNO DE ESPAÑA

MINISTERIO DE MEDIO AMBIENTE Y MEDIO RURAL Y MARINO

FEGA
FONDO ESPAÑOL DE GARANTÍA AGRARIA

El FEGAFinanciación de la PACRegulación de mercadosActuaciones sectoriales

Accesos Directos

Sede Electrónica

SIGPAC

Plan 2010 de ayuda a las personas más necesitadas

Los pagos de la PAC en España resumen semanal y mensual

Informes sobre la financiación de la PAC en España

¿Quién percibe los pagos de la PAC?

Datos de campaña y Documentos

Ayudas directas y Pago Único

Consulta de Derechos del Pago Único

Coordinación de las

Estás en: Inicio > Actuaciones sectoriales > Control Medidas Desarrollo Rural

Imprimir

Circulares de coordinacion de Desarrollo Rural

Documentos - Tipo de Documento : Circulares / Categoría : Desarrollo Rural					
Fec. Pub.	Fec. Act.	Titulo	Nº Doc.	Ficha	Idioma
01/06/2010	01/06/2010	CIRCULAR DE COORDINACIÓN 27/2010. ADENDA A LA CIRCULAR DE COORDINACIÓN 19/2010, COMPROBACIONES A LAS TABLAS ESTADÍSTICAS	24281		ES
07/05/2010	07/05/2010	CIRCULAR DE COORDINACIÓN 19/2010. INSTRUCCIONES PARA CUMPLIMENTAR LAS TABLAS ESTADÍSTICAS DE LOS CONTROLES DE LAS MEDIDAS DE DESARROLLO RURAL A REMITIR EN 2010	23796		ES
29/01/2010	29/01/2010	CIRCULAR DE COORDINACIÓN 1/2010. MODIFICACIÓN PRIMERA DE LA CIRCULAR "CRITERIOS PARA LA APLICACIÓN DE LAS REDUCCIONES Y EXCLUSIONES A LAS AYUDAS AL DESARROLLO RURAL DEL PERIODO 2007/2013". (Modifica a la Circular 38/2009)	16426		ES
29/01/2010	29/01/2010	CIRCULAR DE COORDINACIÓN 2/2010. MODIFICACIÓN PRIMERA DE LA CIRCULAR "PROCEDIMIENTO PARA EL INTERCAMBIO DE INFORMACIÓN DE LAS AYUDAS AL DESARROLLO RURAL PARA LAS MEDIDAS	16428		ES



GOBIERNO DE ESPAÑA



MINISTERIO DE MEDIO AMBIENTE Y MEDIO RURAL Y MARINO

FEGA

FONDO ESPAÑOL DE GARANTIA AGRARIA

El FEGA

Financiación de la PAC

Regulación de mercados

Actuaciones sectoriales

Novedades

- 14/09/2010**
 Pagos adicionales al sector vacuno. Campaña 2009
- 10/09/2010**
 Anuncio por el que se abre la licitación parcial nº 8/2010, de septiembre de 2010, para la venta de alcohol comunitario en poder del FEGA, para su utilización en forma de bioetanol en la Comunidad
- 10/09/2010**
 Circular FEGA, que modifica a otra anterior, sobre el Plan Nacional de Controles administrativos y sobre el terreno, aplicables a las ayudas a las organizaciones de productores de frutas y hortalizas que constituyan un fondo operativo
- 06/09/2010**
 Resumen de las compras de mantequilla y leche desnatada en polvo
- 02/09/2010**
 Medida específica de apoyo al mercado en el sector de la leche y productos lácteos
- 31/08/2010**
 Informe mensual de entregas de leche. Período 2010/2011
- 31/08/2010**

Accesos Directos



Sede Electrónica



SIGPAC



Plan 2010 de ayuda a las personas más necesitadas



Los pagos de la PAC en España resumen semanal y mensual



Informes sobre la financiación de la PAC en España



¿Quién percibe los pagos de la PAC?



Datos de campaña y Documentos



Ayudas directas y Pago Único



Consulta de Derechos del Pago Único



Condicionalidad de las ayudas



Simplificación de la PAC



Almacenamiento público, licitaciones y existencias



Gestión de la Tasa Láctea



Gestión de Restituciones a la exportación



Campañas de Publicidad

Usuarios Registrados



Grupos de Trabajo



Portal C. Autónomas



Intranet



GOBIERNO
DE ESPAÑA

MINISTERIO
DE MEDIO AMBIENTE
Y MEDIO RURAL Y MARINO



FONDO ESPAÑOL DE GARANTÍA AGRARIA

El FEGA | Financiación de la PAC | Regulación de mercados | Actuaciones sectoriales



Novedades

- 15/09/2010**
Número de solicitudes de pagos adicionales al sector vacuno. Campaña 2010
- 15/09/2010**
Ayudas específicas a los ganaderos. Número de solicitudes presentadas en la campaña 2010
- 15/09/2010**
Resumen de las compras de mantequilla y leche desnatada en polvo
- 14/09/2010**
Resumen de existencias y ventas por licitación permanente de alcohol de origen vínico. Régimen de intervención pública. Agosto 2010

Accesos Directos



Grupos de Coordinación y Comité de Fondos



Calendario de reuniones



Documentos y Datos de Campañas



Prestación de Pagos realizados



Base de Datos de Coordinación de Pagos



Área de descarga del SIGPAC



GENWeb



Base de Datos de Ayudas FEAGA



Aplicación CUCO

Grupos de Coordinación	
Nombre del Grupo	
Directores de Organismos Pagadores	
Fondos Agrícolas. Grupo de Coordinación de Fondos Agrícolas	
Sistema Integrado de Gestión y Control. Ayudas por superficie	
Sistema Integrado de Gestión y Control. Primas ganaderas	
SigPAC	
Pago Único	
Condicionabilidad	
Tasa láctea	
Ayudas al Sector Lácteo	
Frutas y Hortalizas	
Forrajes	
Acúcar	
Controles de Desarrollo Rural	
Auditoría Interna	
Informática	
Sector Vitivinícola	

GOBIERNO DE ESPAÑA
MINISTERIO DE MEDIO AMBIENTE, Y MEDIO RURAL Y MARINO

FEGA
FONDO ESPAÑOL DE GARANTÍA AGRARIA

El FEGA
Financiación de la PAC
Regulación de mercados
Actuaciones sectoriales

Accesos Directos

Grupos de Coordinación y Comité de Fondos

Calendario de reuniones

Estás en: Inicio > Portal C. Autónomas > Grupos de Coordinación y Comité de Fondos

 Imprimir

Grupo de coordinación de Controles de Desarrollo Rural

Grupo de Coordinación en el que participan los representantes de las Comunidades Autónomas y el MARM en la coordinación de todo lo relacionado con las ayudas gestionadas por el FEADER.

- 11ª Reunión del Grupo de Coordinación de Desarrollo Rural
 - 11ª Reunión - Borrador Circular Coordinación
 - 11ª Reunión - Circular Controles
 - 11ª Reunión - Convocatoria 2008
 - 11ª Reunión - Convocatoria de 2009
 - 11ª Convocatoria ayudas LEADER
 - 11ª Reunión - Convocatorias GAL
 - Informe definitivo
- 12ª Reunión del Grupo de Coordinación de Desarrollo Rural
 - Circular de Coordinación "Procedimiento para el intercambio de información de las ayudas al desarrollo rural para el periodo 2007/2013"
 - Documento adicional al procedimiento de intercambio de información
 - Plan nacional de controles de las medidas al desarrollo rural, periodo 2007/2013
 - Resumen de exclusiones y sanciones multianuales para las medidas asimiladas al SIGC
 - Informe definitivo
- 13ª Reunión del Grupo de Coordinación de Desarrollo Rural
 - Informe definitivo
- 14ª Reunión del Grupo de Coordinación de Desarrollo Rural
 - Informe definitivo
 - Presentación comprobaciones - art. 34 R1975/2006
 - Presentación de reducciones y exclusiones - art. 34 R1975/2006
 - Presentación de cumplimentaciones - art. 34 R1975/2006
- 15ª Reunión del Grupo de Coordinación de Desarrollo Rural
 - Informe provisional



GOBIERNO
DE ESPAÑA

MINISTERIO
DE MEDIO AMBIENTE
Y MEDIO RURAL Y MARINO



FONDO ESPAÑOL DE GARANTÍA AGRARIA

El FEGA | Financiación de la PAC | Regulación de mercados | Actuaciones sectoriales



Novedades

> 14/09/2010
Pagos adicionales al sector vacuno.
Campaña 2009

> 10/09/2010
Anuncio por el que se abre la licitación
parcial nº 8/2010, de septiembre de 2010,
para la venta de alcohol comunitario en
poder del FEGA, para su utilización en
forma de bioetanol en la Comunidad

> 10/09/2010
Circular FEGA, que modifica a otra
anterior, sobre el Plan Nacional de
Controles administrativos y sobre el
terreno, aplicables a las ayudas a las
organizaciones de productores de frutas y
hortalizas que constituyan un fondo
operativo

> 06/09/2010
Resumen de las compras de mantequilla y
leche desnatada en polvo

> 02/09/2010
Medida específica de apoyo al mercado en
el sector de la leche y productos lácteos

> 31/08/2010
Informe mensual de entregas de leche.
Período 2010/2011

> 31/08/2010

Accesos Directos



Sede Electrónica



SIGPAC



Plan 2010 de ayuda a las
personas más necesitadas

 Los pagos de la PAC en España resumen semanal y mensual	 Informes sobre la financiación de la PAC en España	 ¿Quién percibe los pagos de la PAC?	 Datos de campaña y Documentos
 Ayudas directas y Pago Único	 Consulta de Derechos del Pago Único	 Condicionalidad de las ayudas	 Simplificación de la PAC
 Almacenamiento público, licitaciones y existencias	 Gestión de la Tasa Láctea	 Gestión de Restituciones a la exportación	 Campañas de Publicidad

U
suarios
Registrados



Grupos de Trabajo



Portal C. Autónomas



Intranet

MONITORING OF MEASURES NOT INTEGRATED INTO IACS

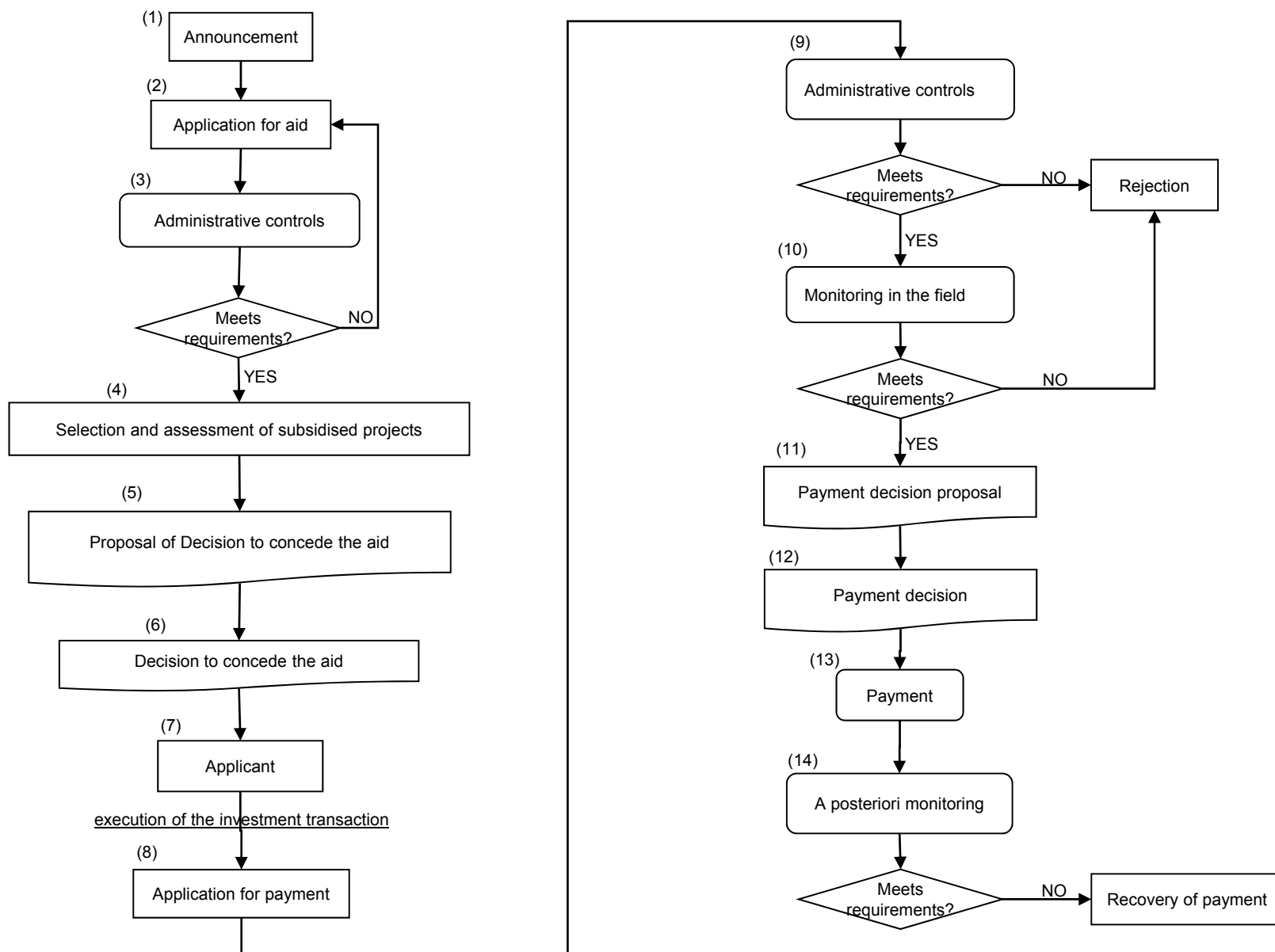

➤ Statistics of monitoring provided for 2010

- Transmission to the Commission of information sent in by the regions
- Follow-up of monitoring: regional and national analyses and group debate

DATA ON FIELD MONITORING: MEASURES NOT INTEGRATED INTO THE SIGC				
Measure	Spending declared (€) (1)	Monitored spending declared (€) (2)	% Spending monitored (3)	Amount reduced by adm and controls in the field (€) (4)
111	2.228.843,68	833.643,41	37,40	4.334,18
112	26.595.197,00	4.801.431,23	18,05	94.899,94
113	36.524.867,37	1.131.198,56	3,10	3.270,57
114	1.324.736,77	48.274,99	3,64	51.781,02
115	588.727,07	64.105,01	10,89	6.122,55
121	94.221.703,84	6.447.061,46	6,84	314.382,88
122	4.783.144,07	871.952,37	18,23	175.495,97
123	87.103.075,75	20.856.616,89	23,94	537.703,80
124	1.127.465,09	28.529,41	2,53	0,00
125	71.190.579,49	29.313.516,47	41,18	82.069,45
126	0,00			
131	138.191,02	7.928,56	5,74	799,23
132	1.337.628,63	91.532,28	6,84	16.595,12
133	2.687.172,40	424.815,42	15,81	42.747,04
311	777.076,71	135.229,88	17,40	12.994,98
312	3.717.320,28	284.304,71	7,65	1.055,76
313	809.438,40	136.323,53	16,84	194.696,61
321	2.057.000,47	335.598,67	16,31	0,21
322	4.651.954,37	538.542,82	11,58	3.448,27
323	6.923.032,36	1.047.689,20	15,13	186,00
331	0,00			
341	110.787,69	27.075,47	24,44	0,00
TOTAL	410.393.242,22	83.797.383,82	20,42	2.507.892,10

(1): Amount of public spending declared to the Commission (EAFRD) from 01/01/2009 to 31/12/2009

(2): Amount of public spending declared to the Commission (EAFRD) monitored in the field from 01/01/2009 to 31/12/2009

(3): Percentage of public spending declared to the Commission (EAFRD) monitored in the field from 01/01/2009 to 31/12/2009

(4): Amount of reductions due to administrative controls in the field

F
E
G
A

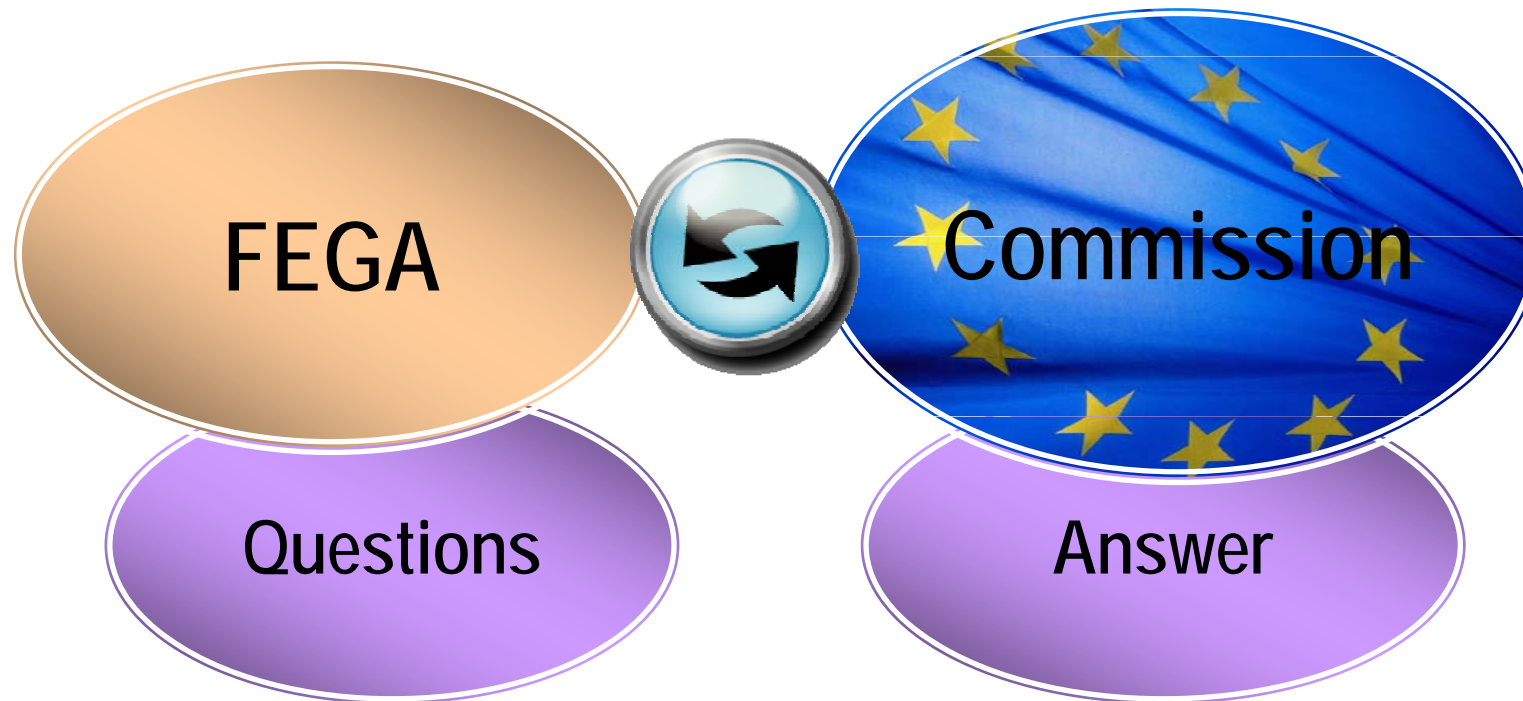

CONCLUSIONS

- Adequate coordination both by the Managing Authorities and by the Payment Authority is necessary.
- In order to improve management, working documents by the Commission will facilitate the work of member states.
- Meetings between member states with the participation of the Commission should be promoted with the aim of enhancing the management and control of aid.

F

Danke

Grazie

Благодаря

Paldies

Tak

Ačiū

E

Vd'aka

Grazzi

Hvala

Dankzij

Tänu

Dzięk

G

Kiitos

Obrigado

Merci

Díky

Ευχαριστίες

Muļtūmīri

A

Köszönöm

Tack

Thanks

GRACIAS