

I BOSCHI DELLA CALABRIA

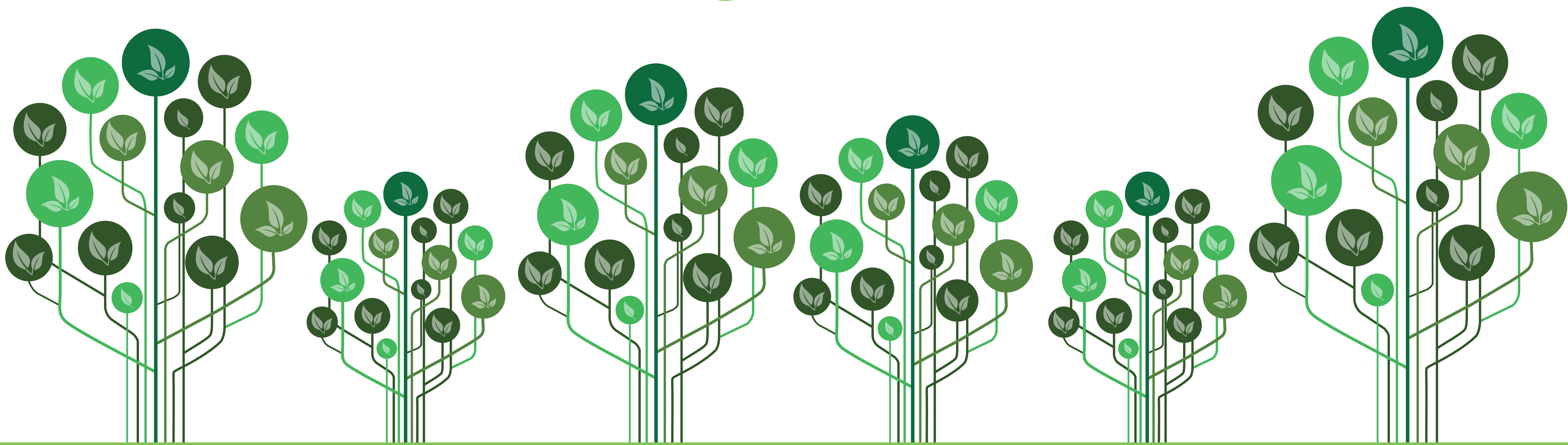

i boschi in Calabria si estendono su **670.968 ettari** (INFC 2015)

di cui **511.793 ettari** "bosco" e **159.175 ettari** "altre terre boscate"

e coprono il **44%** del **territorio regionale**, dato superiore alla media italiana (37,5%)

in crescita

in Calabria, come nel resto d'Italia e in Europa, la superficie forestale è in aumento dal dopoguerra. Negli ultimi 60 anni l'estensione dei boschi è cresciuta di ben 152.000 ettari; solo nel periodo dal 1955 al 1967 vennero eseguiti 110.000 di ettari rimboschimenti, corrispondenti al 30% della superficie rimboschita in Italia nello stesso periodo.

COSA C'É NEI BOSCHI DELLA CALABRIA?

83% latifoglie

17% conifere

14 categorie forestali articolate in varie sottocategorie

il **37%** dei boschi è di **origine semi-naturale** (rinnovazione condizionata da interventi selvicolturali)

la **superficie forestale pianificata** è di **34.172 ettari** (5% del totale)

il **33%** dei boschi è collocato tra **500 e 1.000 m** di altitudine, il **23%** tra **1.000 e 1.500 m**

l'**88%** della superficie forestale nazionale di **pino laricio è in Calabria**; il **100%** di quella di **pino loricato**

DI CHI SONO I BOSCHI?
proprietà **pubblica 35%**,
proprietà **privata 50%** (15% n.c.)

l'**Albo Regionale** delle Imprese Forestali conta **153 ditte boschive**, 841 quelle iscritte alla Camera di Commercio (2020)

COME SONO GESTITI?

prevale la **fustaia** che interessa circa il **42%** dei boschi

il **ceduo** si attesta al **21%** (con e senza matricinatura; poco diffuso il ceduo composto)

seguono le **superfici non classificabili (36,5%)** e i tipi colturali speciali (**0,5%**)

la **superficie annua utilizzata** (dati 2015) è pari a circa **11.000 ettari**,

per un totale di circa **110.000 metri cubi**

