

La sughericoltura nell'attuale contesto normativo e pianificatorio

Dr. Antonio Casula – Direttore Generale Agenzia FoReSTAS

Dr.ssa Sara Maltoni - Servizio Tecnico Agenzia FoReSTAS

Dr. Maurizio Barneschi – Servizio Territoriale di Tempio Agenzia FoReSTAS

Forestas

Agenzia forestale regionale pro s'isvilupu de su territòriu e de s'ambiente de Sardigna
Agenzia forestale regionale per lo sviluppo del territorio e dell'ambiente della Sardegna



REGIONE AUTÒNOMA DE SARDIGNA
REGIONE AUTONOMA DELLA SARDEGNA

Normativa specifica sulla sughera



Normativa
materia
forestale

Piani di settore

Programmi di
finanziamento

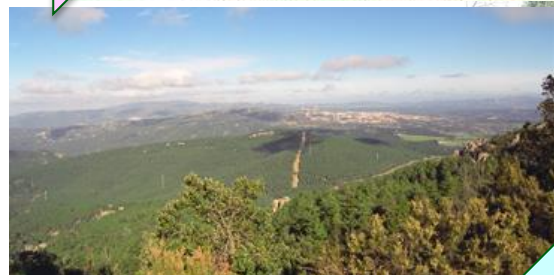

Le politiche sulle foreste mediterranee

I. Normativa specifica sulla sughera

Livello NAZIONALE

- Legge n. 759/1956 - Coltivazione, difesa e sfruttamento della sughera**
- **Definizione** sugherete livello nazionale (25 p/ha)
 - **Regolamentazione d'uso;**

Livello REGIONALE

Sicilia art. vari in Prescrizioni di Polizia Forestale per Provincia

Toscana art 53 LR 39/2000 Legge forestale e ss.mm.ii. + Reg. d'attuazione

Calabria LR 45/2012 Gestione, tutela e val. del patrimonio forestale

Lazio LR 39/2002 Norme in materia di gestione risorse forestali + Reg. 2005

No definizione univoca di sughereta

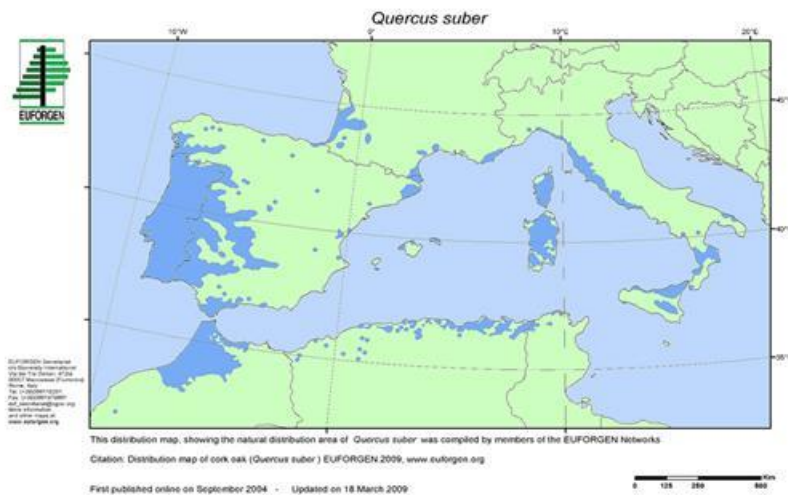

	Sup. (ha)
Sardegna	139,489
Sicilia	15,541
Toscana	6,142
Calabria	4,851
Lazio	2,211
Campania	0,368

(Fonte INFC, 2005)

I. Normativa specifica sulla sughera – *gli anni '50*

L.R. Sardegna n. 66 del 1950, - **Provvidenze a favore della piccola industria sugheriera.**

- *Fondo destinato ad agevolazioni (mutui) per le imprese – 100M Lire RAS*

L.R. Sardegna n. 5 del 1952 - **Istituzione della Stazione Sperimentale del Sughero.**

- *Ricerca, sperimentazione e consulenza tecnica*

- *Coordinamento, supporto tecnico alle politiche settore, rapporti internazionali*

L.R. Sardegna n.13 del 1959 - **Disciplina ed incoraggiamento della silvicoltura ed in particolare della sughericoltura**

- *Riprende la disciplina della Legge (Nazionale) n. 759 del 1956*

- *Provvidenze dal 50 al 75% rimboschimenti e ricostituzioni boschive*

Punti di Forza e Risultati?

I. Normativa specifica sulla sughera ... *gli anni '90*

L.R. Sardegna n. 37 del **1989** - **Disciplina e provvidenze a favore della sughericoltura e dell'industria sughericola.**

- **Programma straordinario** pluriennale per lo sviluppo della sughericoltura (**Pianificazione**) – **capo I**
- **Monte sugherete** (superfici per **approvvigionamento** materia prima)
- Costituzione di **consorzi sughericoli** (**associazionismo**)
- Programma annuale di corsi di **Formazione** professionale su sughericoltura
- Provvidenze: Contributi e Prestiti - **Fondo** di rotazione per sviluppo dell'industria sugheriera – **capo III**
- **Regolamento attuativo** (art 43)

L.R. Sardegna n. 4 del **1994** - **Disciplina e provvidenze a favore della sughericoltura**

- **art 39 abroga Capo I e II LR 37/1989 e lo riscrive**
- **Programma straordinario** per la sughera, **Formazione, Carta sughericola, Poli sughericoli**
- **Disciplina e regolamentazione interventi** → **Regime sanzionatorio**
- **Definizione stringente** : sughereta, alberature sparse (**bosco?**)
- **Delimitazione con decreto Assessoriale** (art 11)

Punti di Forza e di Debolezza?

II. Normativa materia forestale (nazionale)

D.Lvo 227/2001 Orientamento e modernizzazione del settore forestale
- Certificazione Forestale (art. 11)



Proposta di nuovo 'Testo Unico Forestale' (2018?): Schema di decreto legislativo recante disposizioni concernenti la revisione e l'armonizzazione della normativa nazionale in materia di foreste e filiere forestali (approvato DCM 5 dicembre 2017)

- **Definizioni:** bosco, "pascolo arborato", "bosco da pascolo" sughereta (rimando alla Legge 759/56)
- **Regime autorizzatorio (non semplificato)**
- **Parole chiave:**
 - "Gestione attiva" → Sviluppo socio economico aree marginali
 - Pagamento Servizi Ecosistemici (PSE)
 - Pianificazione - Partecipata (livello territoriale)
 - Terreni 'abbandonati' o 'silenti' → sostituzione
- **Rimanda a Strategia Forestale Nazionale + Decreti attuativi**
- **Clausola dell'invarianza finanziaria**



Punti di Forza e di Debolezza?

II. Normativa materia forestale (regionale)



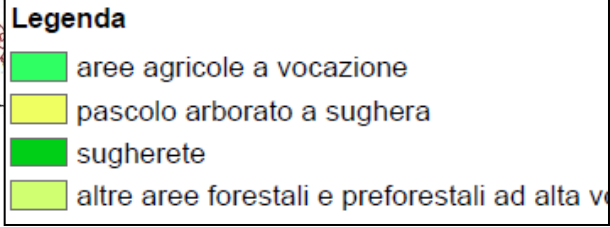
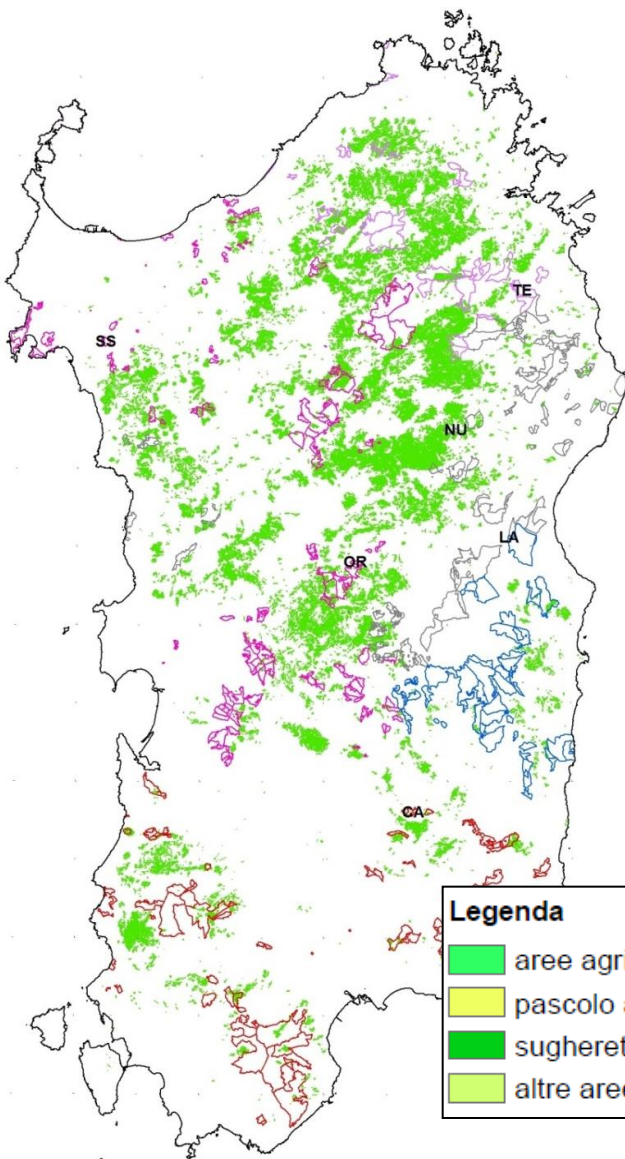

PFAR 2007

(→ Barneschi, 1988 + UDS2004+ dati CFVA)

CARTOGRAFIA
(esempio Sardegna)

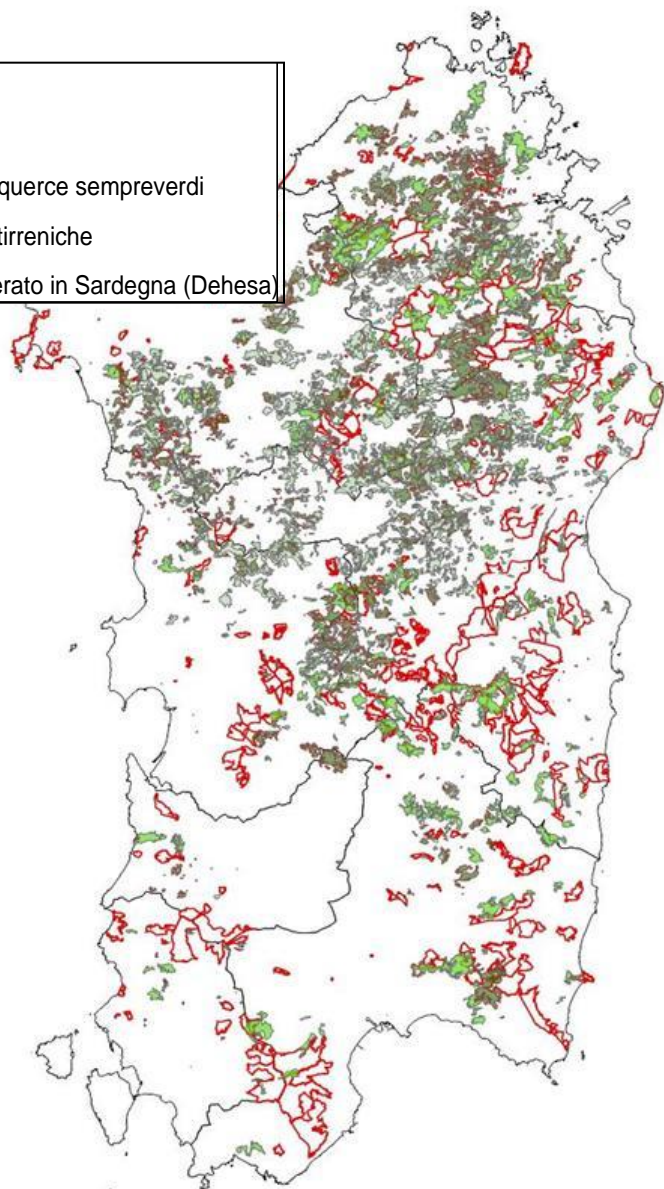
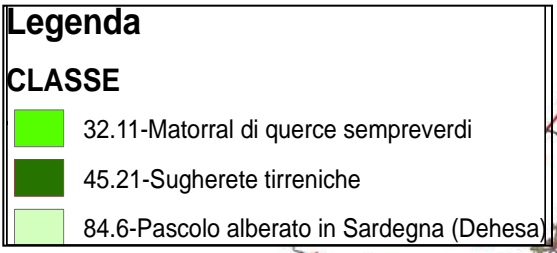

Carta della Natura
(ISPRA, 2015)

III. Le politiche sulle foreste mediterranee

Rationalisation of Forest Management

CORRIGENDUM
Annule et remplace
Concerne la langue

COMUNICAZIONE
AL CONSIGLIO

Una nuova strategia

Numero dell'Unione e il

Programma strategico foreste mediterranee

LE POLITICHE DELL'UNIONE EUROPEA

Verso un futuro sostenibile e orientato all'occupazione

Europa europea

COMMISSIONE EUROPEA

COMUNICAZIONE DELLA COMMISSIONE AL CONSIGLIO, AL COMITATO ECONOMICO E SOCIALE EUROPEO E AL COMITATO DELLE REGIONI

L'innovazione per una crescita sostenibile (Strategia)

L'Innovazione sostenibile BIOECONOMIA (Strategia)

COMMISSIONE EUROPEA

The EU Strategy on Adaptation to Climate Change

Strengthening Europe's Resilience

The EU Strategy on adaptation to climate change takes the EU's preparedness for current and future risks into account. To avoid the most serious risks of climate change, warming must be kept below 2°C compared to pre-industrial levels. This will require significant action to be needed for decades to come. But however, decades due to the delayed impacts of past action. Europe and other parts of the world therefore need to plan their economic, environmental and social cost-benefit of planned adaptation action than to pay the price of inaction.

The EU Adaptation Strategy has three main objectives:

- 1. Promoting action by Member States:** The Commission encourages all Member States to develop adaptation strategies (15 had strategies as of mid-2011) and funding to help them build on their adaptation. The Commission will also support voluntary commitment to the EU Adaptation Platform (Climate-Adapt) as the first step towards a common adaptation strategy in Europe.
- 2. Promoting better adaptation planning:** The Commission will support the development of knowledge and information in the field of adaptation through the Adaptation Platform (Climate-Adapt) as the first step towards a common adaptation strategy in Europe.

COMMISSIONE EUROPEA

Bruxelles, 3.5.2011
COM(2011) 244 definitivo

COMUNICAZIONE DELLA COMMISSIONE AL PARLAMENTO EUROPEO, AL CONSIGLIO, AL COMITATO ECONOMICO E SOCIALE EUROPEO E AL COMITATO DELLE REGIONI

La nostra assicurazione sulla vita, il nostro capitale naturale: strategia dell'UE sulla biodiversità fino al 2020

{SEC(2011) 540 definitivo}
{SEC(2011) 541 definitivo}

Strategia UE sulla Biodiversità fino al 2020 (2011)



III. Le politiche sulle foreste mediterranee

Non Market Values



Prodotti Forestali Non Legnosi



MULTIFUNZIONALITÀ SUGHERETE
Millennium Ecosystem Assessment (2005)
Ecosystem Services

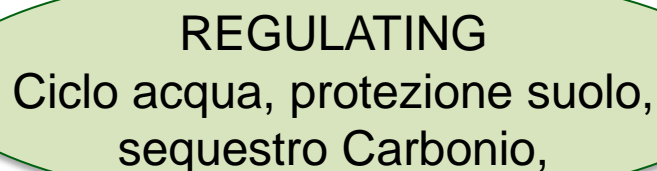

REGULATING
Ciclo acqua, protezione suolo,
sequestro Carbonio,

Biodiversità

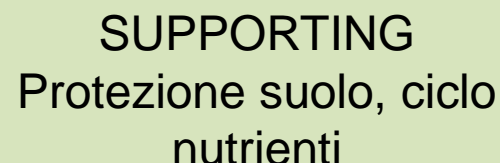

SUPPORTING
Protezione suolo, ciclo
nutrienti



PES

Payment for Ecosystem Services

III. Le politiche sulle foreste mediterranee

Rete Natura 2000, - Dir. 92/43/CEE (“Direttiva Habitat”)

Habitat di interesse comunitario:

9330 - Foreste di *Quercus suber* (boschi di sughera)

6310 - Dehesas con *Quercus spp.* sempreverde, (agro-ecosistemi, pascoli arborati)

→ indicazioni gestionali di “buone pratiche” relative agli habitat 6310 e 9330 (MATT, 2016; EEA 2016)

→ **Piani di Gestione dei SIC/Rete Natura 2000**

Conflitti nelle politiche?

I sistemi di protezione sono adeguati?

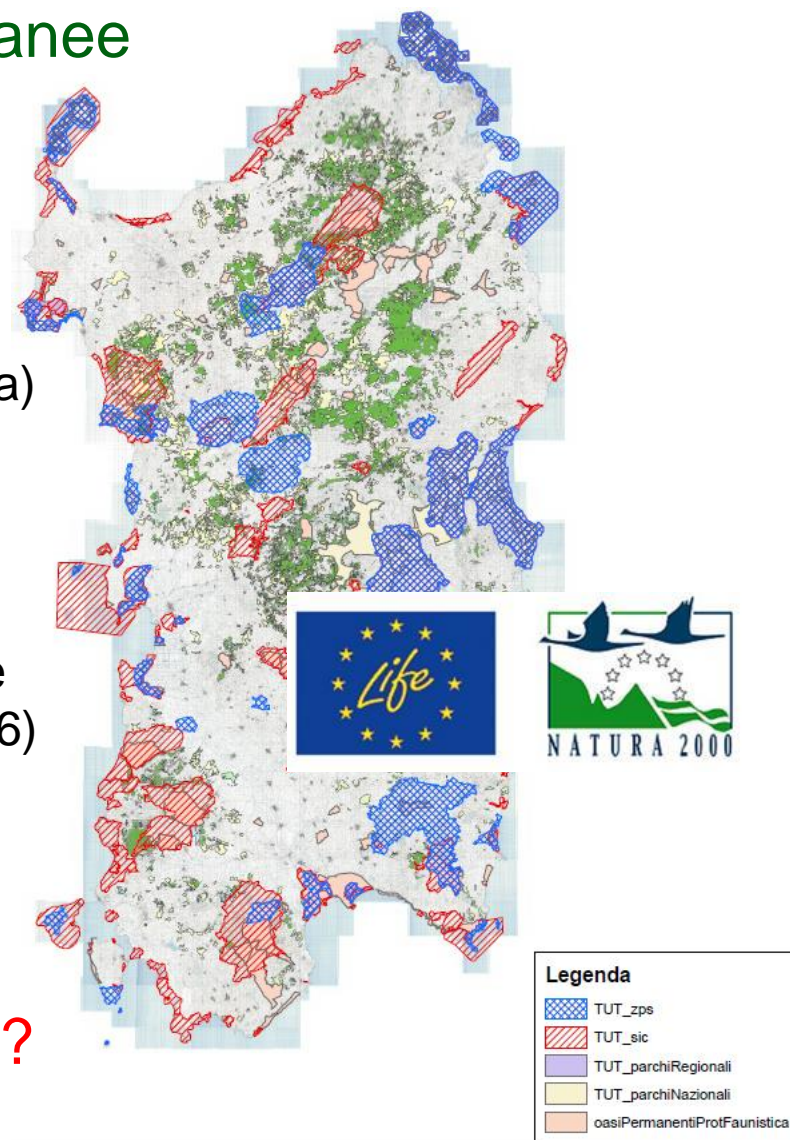

IV. Piani di settore

Piano Sughericolo Nazionale (MiPAF, 2001)

- Scenario di riferimento, le criticità del sistema, le linee di intervento
- **Recepimento delle linee/indirizzi del PSN nei programmi finanziamento (QCS, DIPAAF, Programmazione negoziata)**



Revisione del Piano Sughericolo Nazionale
(Gruppo Sughero Tavolo Filiera Legno c/o MiPAF, 2018?)

Piano Forestale Ambientale Regionale Sardegna (2008) – Progetti Operativi Strategici:

- POS 01 Potenziamento del comparto sughericolo
- POS 06 Inventario e Carta dei tipi forestali
- POS 07 Certificazione della gestione forestale nel patrimonio pubblico

IV. Programmi di sviluppo

Punti di Forza e di Debolezza?

Agenzia Forestas

Interventi selvicolturali



Pianificazione Forestale Particolareggiata
(52.000 ha)

Vivaistica e Dlgs 386/2003

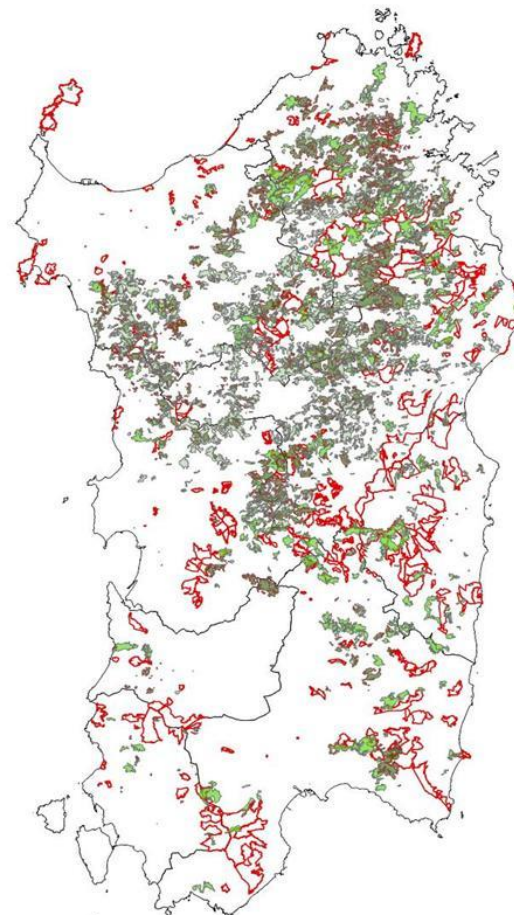

15.078 ha - 6% sup. sughericola (PFAR 2007)

Estrazione e Demaschiatura



Certificazione Forestale



Ricerca Forestale





INCREDIBLE

*Innovation Networks of **Cork**, **Resins** and **Edibles** in the Mediterranean basin*

Obiettivo: la creazione di **Reti di Innovazione (iNets)** per lo scambio di **conoscenze** e **competenze** sui **Prodotti Forestali Non Legnosi (NWFP)**

12 partner da 8 paesi - **EUROPEAN FOREST INSTITUTE (EFI)**



iNet CORK :
INIA (**Spagna**)
UNAC e ISA (**Portogallo**)
CNPf (Francia)
INRGREF (Tunisia)
FoReSTAS (Italia)



Inizio: Novembre 2017

Durata: 3 anni

Info: smaltoni@forestas.it



GRAZIE PER L'ATTENZIONE

Forestas

Agenzia forestale regionale pro s'isvilupu de su territoriu e de s'ambiente de sa Sardigna

Agenzia forestale regionale per lo sviluppo del territorio e dell'ambiente della Sardegna



**REGIONE AUTÒNOMA DE SARDIGNA
REGIONE AUTONOMA DELLA SARDEGNA**