

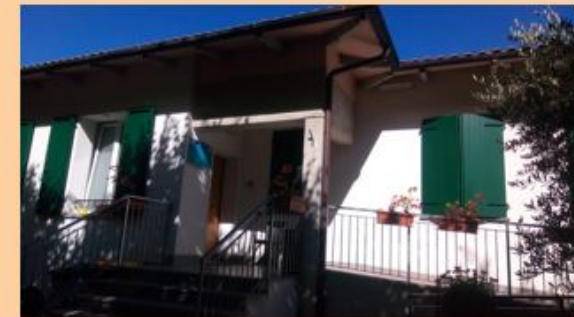

# FESTIVAL DELLO SVILUPPO SOSTENIBILE 2020



## Il Progetto “*Casa della salute*” del comune di Guiglia – gli spazi polifunzionali a sostegno della popolazione

Relatori: Iacopo Lagazzi - Sindaco di Guiglia

Maria Pia Biondi - Direttore AUSL Distretto di Vignola

Eugenia Picchioni - Responsabile Area Servizi ASP Vignola

# Guiglia



Guiglia è un piccolo comune montano di 4000 abitanti in provincia di Modena, fa parte dell'Unione Terre di Castelli.

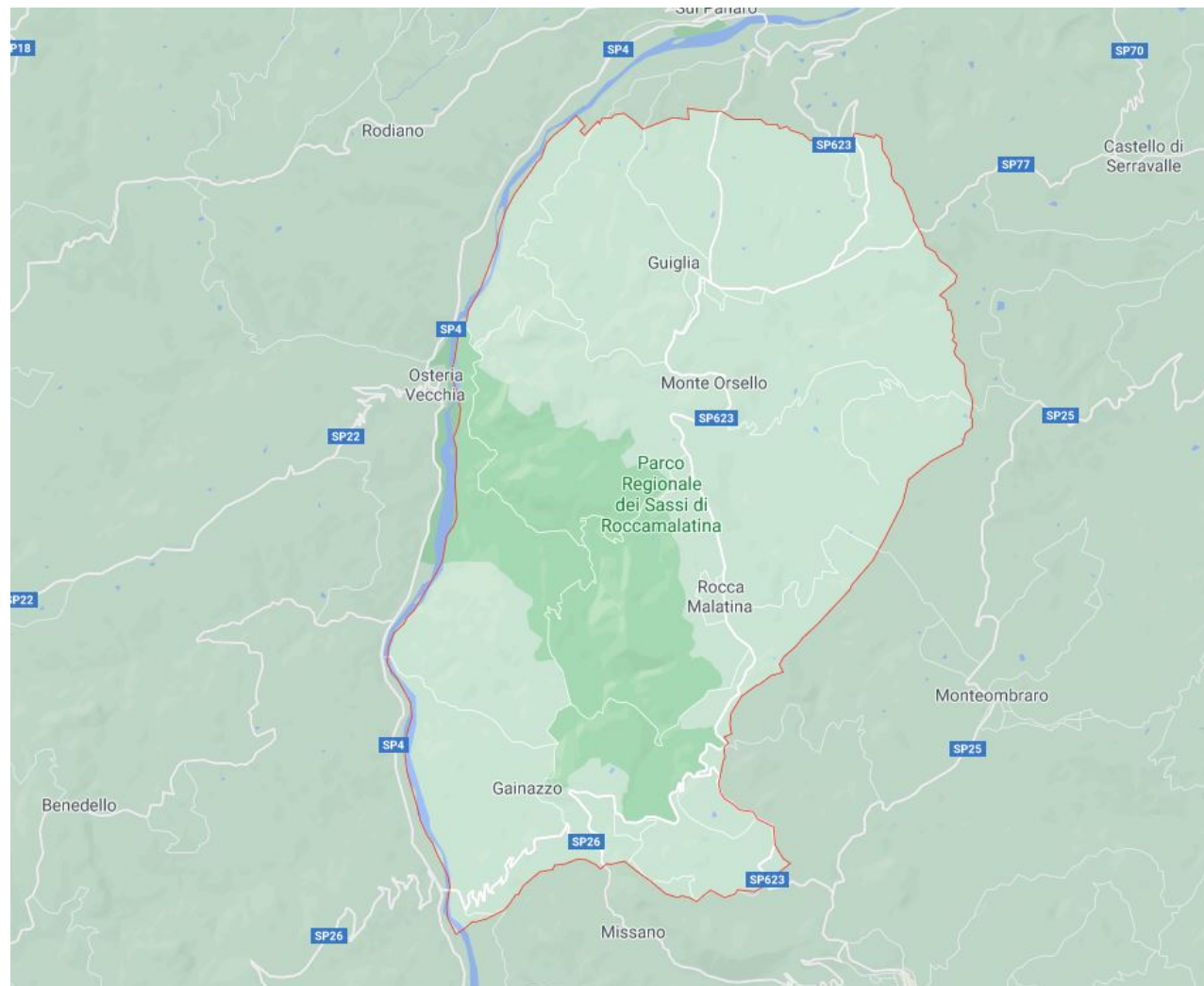

# Casa della Salute “La Carrucola”



La Casa della Salute “La Carrucola”, è stata inaugurata a fine 2016.

La struttura di 345 metri quadri occupa la porzione al pianterreno della Comunità Alloggio “Il Castagno Selvatico”.

La struttura nella sua interezza rappresenta sicuramente un esempio di valorizzazione Polifunzionale per servizi alla popolazione di un immobile in un Comune montano.

Per i lavori di ristrutturazione sono stati investiti 400mila euro, di cui 140mila sostenuti dal Comune di Guiglia e i rimanenti dall’Azienda USL di Modena.

Su un unico piano, pienamente accessibili ai disabili, si trovano un’area di accoglienza con sportello dedicati al front-office, tre ambulatori per la medicina di gruppo e la pediatria, ambulatorio e spazi di supporto per l’Avis, ambulatorio infermieristico ed ostetrico, ambulatori per le attività specialistiche, oltre a sale riunioni e spazi dedicati alle attese.

La Casa della Salute è stata ampliata nel corso del 2018, grazie a un ulteriore finanziamento completamente finanziato dal PSR, ai fini di ospitare i servizi di Sportello sociale ed il Servizio Sociale Territoriale di riferimento gestiti dall’Unione Terre di Castelli per il territorio di Guiglia.



# Casa della Salute "La Carrucola"

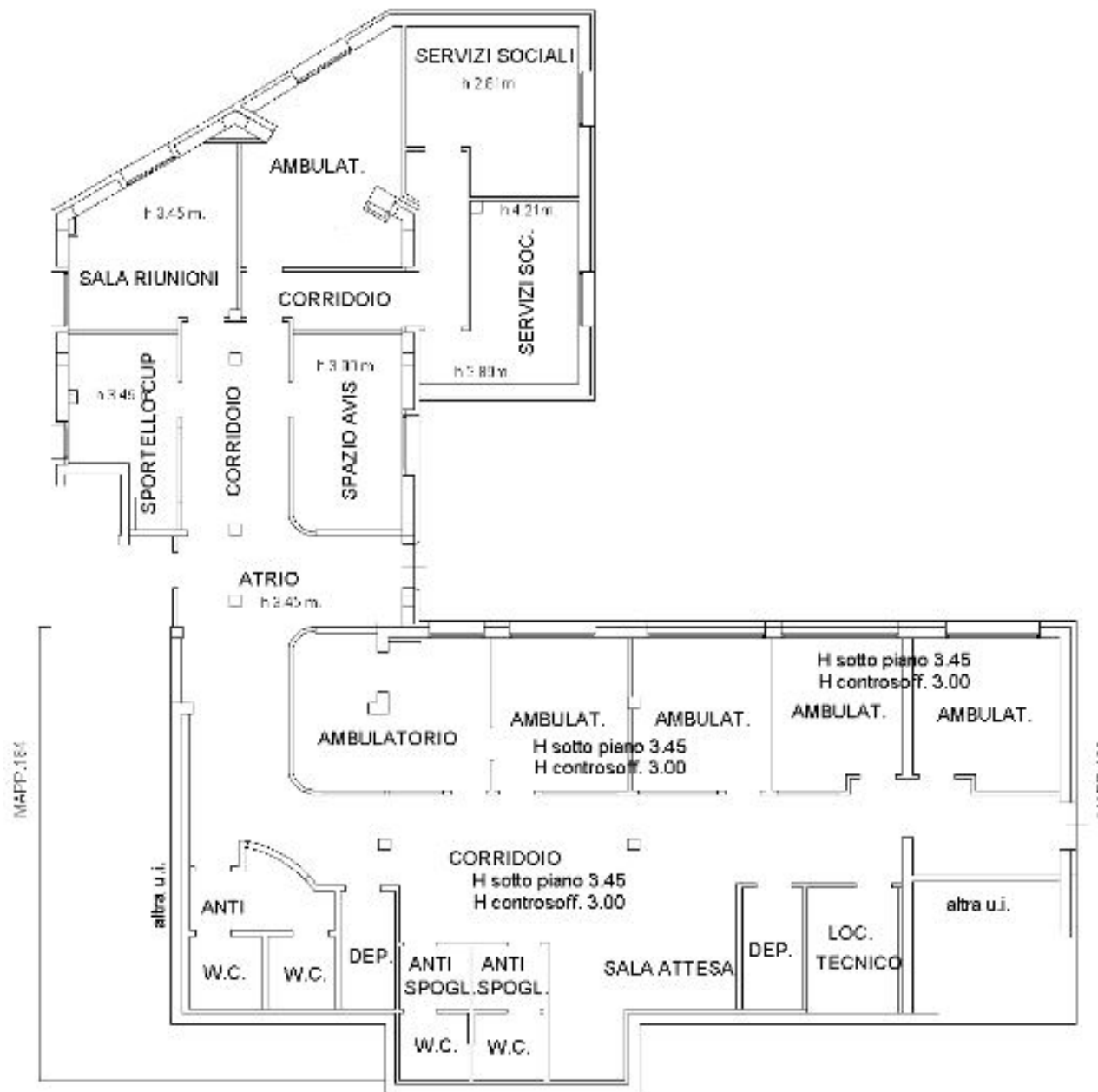

# Comunità alloggio “Il Castagno Selvatico”

La Struttura polifunzionale socio-assistenziale del Comune di Guiglia è un importante progetto che è stato realizzato con il sostegno della Regione Emilia, che ha visto la completa ristrutturazione e l'ampliamento di un edificio di proprietà comunale già destinato a servizi sociali e Casa della salute .

Inserire i servizi di Comunità Alloggio e Centro Diurno per Anziani all'interno dello stesso edificio che ospita la Casa della Salute ha avuto lo scopo di rendere questa struttura un luogo di risposta per i bisogni sanitari, socio-sanitari e sociali della Comunità che fa capo non solo al Comune di Guiglia, ma anche agli altri Comuni del distretto garantendo unitarietà, sintesi ed integrazione nell'offerta, oltre che una forte attenzione alla qualità dei servizi erogati che possono contare su un rilevante livello di comunicazione e di confronto tra i diversi operatori dei diversi servizi sociali, socio-sanitari e sanitari presenti.

L'intervento, per un totale di euro 432.218,64, è stato interamente realizzato con fondi messi a disposizione da parte della Regione Emilia Romagna nell'ambito del PROGRAMMA DI SVILUPPO RURALE (PSR 2014-2020).



# Comunità alloggio “Il Castagno Selvatico”

Nel concreto il progetto ha previsto al piano terra l’ampliamento della Casa della Salute ai fini di ospitare i servizi di Sportello sociale ed il Servizio Sociale Territoriale di riferimento gestiti dall’Unione Terre di Castelli per il territorio di Guiglia. Al piano superiore dell’edificio la ristrutturazione ha permesso di realizzare, oltre alla Comunità Alloggio - servizio destinato ad accogliere n.7 anziani in condizione di fragilità- anche locali da destinare ad un piccolo Centro diurno per Anziani (n.5 posti) sempre a disposizione della popolazione anziana del distretto di Vignola, non ancora attivato (data di attivazione in corso di definizione nell’ambito della programmazione distrettuale).

La Comunità Alloggio, attiva dal 2019, è a riferimento per l’intero distretto di Vignola ed è gestita dall’Azienda Pubblica di Servizi alla Persona “Terre di Castelli - Giorgio Gasparini”



## AMPLIAMENTO

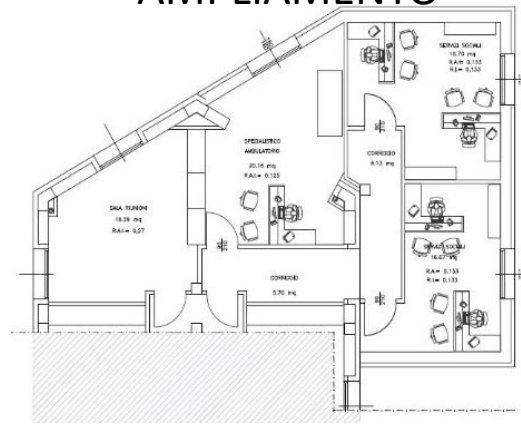

## CENTRO DIURNO

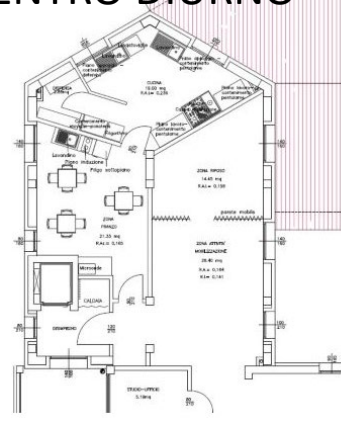

## COMUNITA' ALLOGGIO

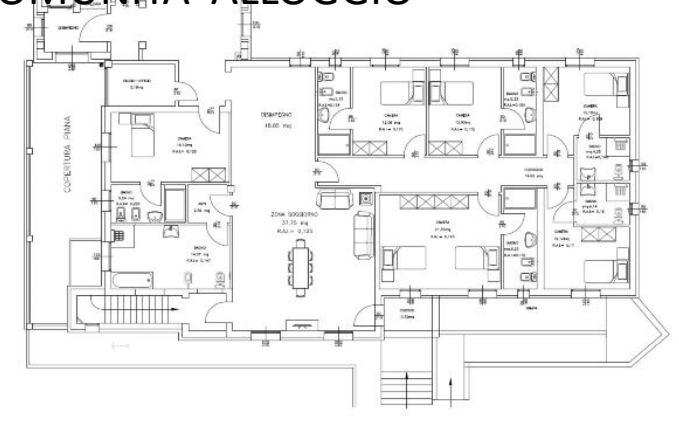

# Spazio polifunzionale “La Villetta”

Il fabbricato oggetto di intervento è situato nel Comune di Guiglia e fa parte del complesso della Rocca Montecuccoli: si trova nella "corte" del castello ed è posizionato sul lato nord della stessa, frontalmente all'arco di ingresso.

Il fabbricato oggetto di intervento si trovava generalmente in pessimo stato di conservazione.

Gli interventi sono stati volti a consolidare e rinforzare le strutture portanti del fabbricato, non più idonee a sopportare carichi di esercizio, permettere il riutilizzo del bene per funzioni pubbliche, riorganizzazione degli spazi interni, in particolare ai piani superiori, per creare ampi locali e spazi di aggregazione, degli spazi interni:

al piano seminterrato, accessibile solo dall'esterno, sono collocati il

- centro di accoglienza turistico e il centro di aggregazione per lo sport, una sala
- ristoro/bivacco con deposito ed i servizi igienici;

al piano terra si trova la sezione per

- bambini della biblioteca comunale, la mediateca ed i servizi igienici;



# Spazio polifunzionale “La Villetta”

al piano primo è

- collocato il centro polivalente, la sala della protezione civile ed i servizi igienici.

Il progetto ha ottenuto un contributo di €. 400000,00 nell' ambito del PROGRAMMA DI SVILUPPO RURALE (PSR 2014-2020) Reg. (CE) del Consiglio n. 1305/2013 Operazione 7.4.02 “Strutture per Servizi Pubblici”

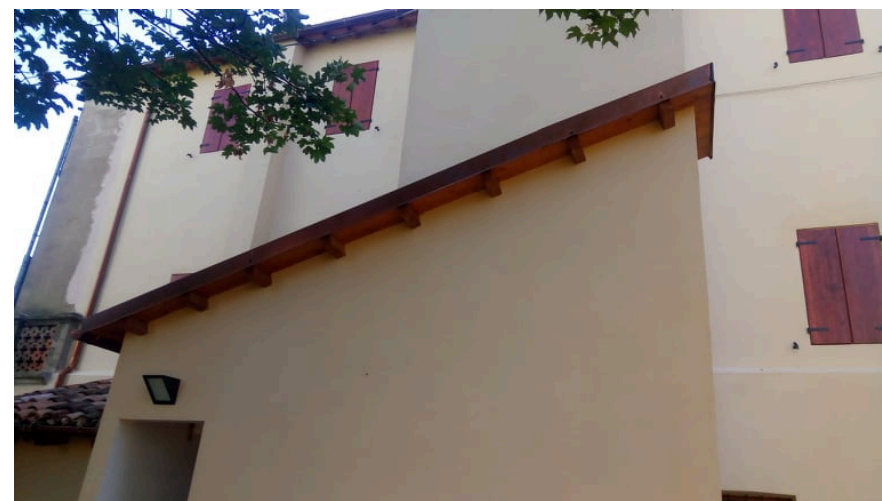



# Riqualificazione energetica della Scuola Elementare e Media

Il progetto ha ottenuto un contributo di €. 108.974,66 nell'ambito del PSR Asse 4 - Priorità di investimento "4C" - Obiettivo specifico 4.1 Azioni 4.1.1 e 4.1.2.

