



Seminario in agricoltura – La condizionalità sociale in Italia

1 luglio 2026

Dott. Rocco Giannini



Indice della presentazione

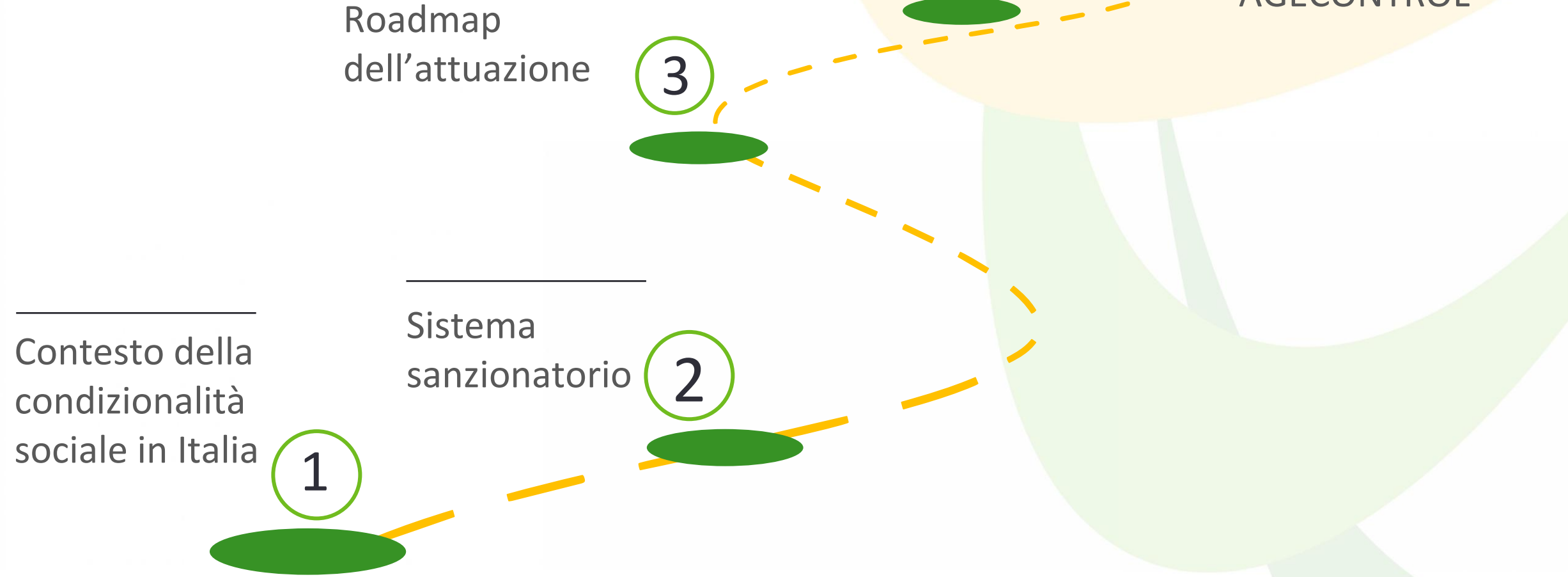

1.

Contesto della condizionalità sociale in Italia

Contesto



Accentuata attenzione in Italia sulla tematica delle condizioni di lavoro e della sicurezza e della salute sui luoghi di lavoro.

Evidenze

- Attivazione della **condizionalità sociale** dal **2023**.
- **Rafforzamento** nel **2024** nella **legislazione nazionale dei dispositivi sanzionatori** per le violazioni.
- Collegamento nei dispositivi sanzionatori delle violazioni della condizionalità sociale alla lotta contro lo sfruttamento del lavoro (art. 3, 1-bis, d.lvo 188/2023, sospensione aiuti OP e caporalato art. 603-bis C.P.).
- Cooperazione con Min. lavoro, INPS in appositi tavoli per interscambio informazioni.
- Attività di controllo anche da parte Carabinieri Tutela Lavoro e da ultimo AGECONTROL.

2.

Sistema sanzionatorio

Penalità (1)



Approccio
generale

Riduzione dell'importo totale dei pagamenti concessi o da concedere all'agricoltore in relazione alle richieste di pagamento presentate durante l'anno in cui si è verificata l'infrazione.



Sanzioni
introdotte nel
2023

Decreto Legislativo n. 42 del 17 marzo 2023 , prevede che la riduzione possa essere del 1%, del 3% o del 5%, a seconda della gravità dell'infrazione, sugli aiuti della PAC per violazioni significative della condizionalità sociale nel 2023.



Sanzioni a
partire dal
2024

Decreto Legislativo n. 188 del 23 novembre 2023, che modifica il Decreto Legislativo n. 42/2023 e rafforza le misure, a partire dal 2024, aumentando le percentuali di riduzione al 3%, 5% o 10% e introducendo la sospensione cautelare degli aiuti PAC per violazioni delle leggi penali in materia di organizzazione criminale dedita al caporalato.

Penalità (2)



Casistiche di
incremento o
attenuazione
delle
riduzioni di
aiuto PAC

- Dal 2024, la percentuale del 10% si applica in ogni caso quando l'infrazione riguarda **più di 8 lavoratori**.
- In caso di **recidiva** (persistenza della violazione per più di un anno o sua commissione due volte nell'arco di tre anni solari consecutivi) la riduzione è pari al 20%.
- In caso di **dolo**, la riduzione è del 30%.
- In caso di **adesione spontanea** alle prescrizioni impartite dall'autorità, la riduzione di base viene ridotta rispettivamente del 100%, 50% e 25%.
- Se nel corso dello stesso anno solare vengono contestate **più violazioni**, si applica solo la riduzione con la percentuale più elevata, indipendentemente dal numero di lavoratori coinvolti.

3.

Roadmap dell'attuazione

Roadmap dell'attuazione

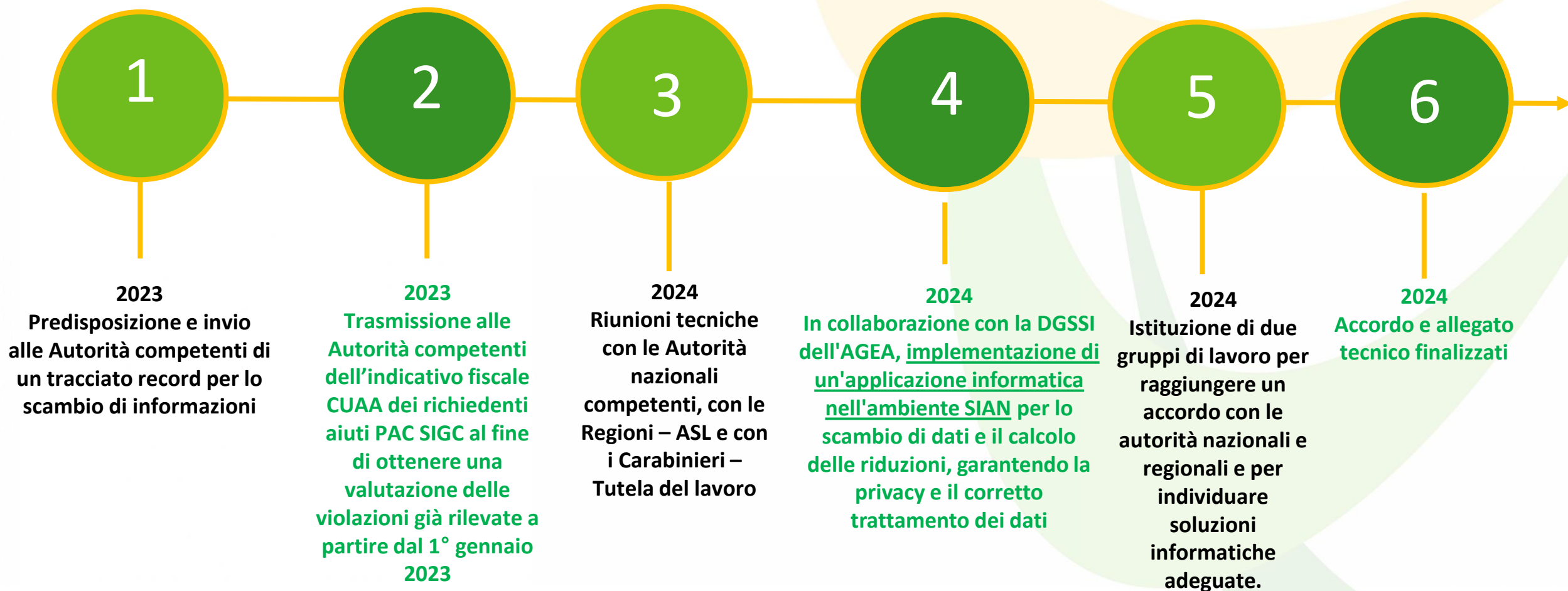

Roadmap dell'attuazione



4.

Sfide e risultati

Sfida principale



Rendere tutti gli attori **consapevoli** delle proprie responsabilità nell'attuazione della condizionalità sociale, sulla base della regolamentazione UE sulla PAC.

Criticità

- **Diversi soggetti esterni** alle Amministrazioni in ambito agricolo (le informazioni, a differenza della condizionalità ambientale, non entrano nel flusso istruttorio delle domande di aiuto);
- coesistenza negli ambiti sanzionatori di aspetti penali e amministrativi;
- **sistemi informatici** e **database** differenziati con problematiche di adeguatezza specifica;
- **interoperabilità non applicabile nell'immediato**;
- ne è conseguita difficoltà **nell'ottenere tutte le informazioni** necessarie per implementazione della condizionalità sociale;
- Autorità e amministrazioni **dislocate sul territorio** (Regioni – ASL, comandi provinciali VV.FF., Nuclei Ispettorato Lavoro dei Carabinieri);
- **regolamentazione sulla Privacy** riduce quantitativamente e qualitativamente le informazioni che possono essere scambiate (talvolta funge da alibi per operare centralizzazione e coordinamento dati da parte di alcune Autorità).

Risultati conseguiti : sanzioni applicate dalle autorità competenti fino ad oggi.



Regioni - ASL

- 654 aziende agricole sanzionate;
- 834 sanzioni applicate.



Ispettorato Nazionale del Lavoro (INL)

- 945 aziende agricole sanzionate;
- 1.158 sanzioni applicate.



Corpo nazionale dei Vigili del fuoco

- 1 azienda agricola sanzionata;
- 1 sanzione applicata.



Comando Carabinieri per la Tutela del Lavoro

- 349 aziende agricole sanzionate;
- 754 sanzioni applicate.

Risultati conseguiti



FOCUS
sulle Autorità per
anno di campagna
(ad oggi)

Evidenze

Autorità	2023		2024		2025		Totale Triennio	
	Aziende	Sanzioni	Aziende	Sanzioni	Aziende	Sanzioni	Aziende	Sanzioni
Regioni/ASL*	246	318	258	322	150	194	654	834
INL	26	26	319	401	600	731	945	1158
VV.FF.	0	0	1	1	0	0	1	1
CC Tutela Lavoro**	18	46	168	348	163	360	349	754
TOTALE	290	390	746	1072	913	1285	1949	2747

*Dati relativi a 13 tra Regioni e P.A.

** Dati relativi a 74 Nuclei Ispettorato Lavoro su 98

Risultati conseguiti



FOCUS
sulle Regioni/ASL per
anno di campagna
(ad oggi)

Evidenze

Regione	2023		2024		2025	
	Aziende	Sanzioni	Aziende	Sanzioni	Aziende	Sanzioni
Abruzzo	1	1	1	1	5	7
Emilia Romagna	31	45	59	78	33	43
Friuli Venezia Giulia	7	8	10	13	4	5
Lazio	1	1				
Liguria	1	1	0	0	0	0
Lombardia	56	67	73	83	78	98
Marche	1	1	4	6	3	3
Piemonte	50	70	28	40		
Puglia	26	34	18	24		
Toscana	48	54	37	40		
P.A. Trento	9	16	13	16	11	18
P.A. Bolzano					1	2
Umbria	2	2	1	1	6	7
Valle d'Aosta	0	0	2	5	3	4
Veneto	13	18	12	15	6	7
TOTALE	246	318	258	322	150	194

5

Attività ispettiva di AGECONTROL

Attività ispettiva di AGECONTROL

Recentemente approvata dal Parlamento la legge 21 aprile 2026, n. 75, che all'art. 17 (*Competenze in materia di controlli ai fini della condizionalità sociale*), affida all'AGECONTROL attività di controllo sulle imprese agricole nella materia della condizionalità sociale;

integrata la circolare n. 51545 del 26 giugno 2026 con nota n. 51687 del 17 giugno 2026 diretta agli OP riconosciuti e ai CAA in merito alle attività di controllo Agecontrol;

predisposte e validate le istruzioni operative e la manualistica;

integrate e pianificate attività di controllo nell'ambito di specifiche analisi di rischio;

supervisione e pianificazione strategica nell'ambito della Cabina di regia MASAF per i controlli nel comparto agroalimentare (art. 16 della sopra citata legge n. 75/2026);

attività di controllo avviate nel corso del mese di giugno 2026;

in esito alle attività di controllo, ed al procedimento di irrogazione delle sanzioni, attraverso le funzionalità informatiche predisposte nel SIAN, ed in uso, AGEA Coordinamento provvederà al calcolo delle percentuali di riduzione degli aiuti PAC in ambito SIGC e li metterà a disposizione degli Organismi pagatori riconosciuti.

Grazie