

AZIONI AGRO-CLIMATICO-AMBIENTALI E USO SOSTENIBILE DEI FITOFARMACI

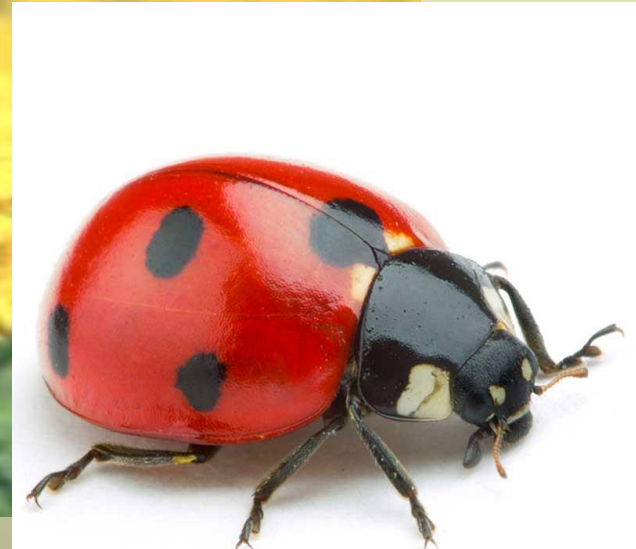

Regolamento (CE) 1305/2013

Azioni agroambientali: vecchia e nuova programmazione



PSR 2007-2013	PSR 2014-2020
Misura 214 (Pagamenti agroambientali)	Misura 10: Pagamenti agro-climatico-ambientali) (art.28)
	Misura 11: Agricoltura biologica (art.29)

Azioni agro-climatico-ambientali e agricoltura biologica: dotazione finanziaria nel nuovo PSR



**Spesa pubblica totale
(Meuro)**

PSR 2007-2013	Misura 214 (Pagamenti agroambientali)	294
PSR 2014-2020	Misura 10 (Pagamenti ambientali) agro-climatico-	263,25
	Misura 11 (Agricoltura biologica)	25,5

PSR 2014-2020

Misura 10 e uso sostenibile fitofarmaci (1)

10.1.1 Produzione integrata

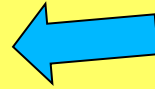

10.1.2 Biodiversità nelle risaie

10.1.3 Agricoltura conservativa

1. Minima lavorazione

2. Semina su sodo

3. Apporto di matrici organiche

10.1.4 Sistemi culturali ecocompatibili

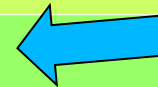

1. Conversione di seminativi in foraggere permanenti

2. Diversificazione culturale in aziende maidicole

PSR 2014-2020

Misura 10 e uso sostenibile fitofarmaci (2)

10.1.6 Difesa del bestiame da predatori nei pascoli collinari e montani

10.1.7 Gestione di elementi naturaliformi dell'agroecosistema

1. Gestione di formazioni vegetali e aree umide

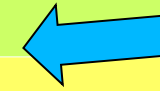

2. Coltivazioni a perdere per la fauna selvatica

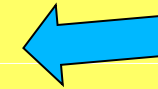

3. Gestione di fasce inerbite ai margini dei campi

10.1.8 Allevamento di razze autoctone minacciate di abbandono

10.1.9 Gestione eco-sostenibile dei pascoli

10.2 Conservazione di risorse genetiche vegetali



10.1.1 - Produzione integrata

Impegni di base (1)

- Applicare le Norme tecniche di produzione integrata, che riguardano:

- le gestione del suolo**
- la scelta del materiale di moltiplicazione**
- l'avvicendamento colturale**
- la fertilizzazione**

➔ la difesa e il controllo delle infestanti

- l'irrigazione**

10.1.1 - Produzione integrata



Impegni di base (2)

- ➔ avvalersi di **un'assistenza tecnica qualificata** per l'applicazione dei disciplinari;
- ➔ **registrare le fertilizzazioni e trattamenti fitosanitari**, le **giacenze** iniziali e i successivi **acquisti** di fertilizzanti e fitofarmaci;
- ➔ conservare la **documentazione di acquisto** di fertilizzanti e fitofarmaci
- ➔ effettuare la **regolazione volontaria delle irroratrici**, a completamento del controllo funzionale

PRRS 2014-2020 - Misure 10 - 11

Impegni e situazione di riferimento



- **vincoli di condizionalità (alleg. II reg. 1306/2013)**
- **attività minime mantenim. superfici agricole (art.4 reg. 1307/2013)**
- **requisiti minimi impiego di fertilizzanti e fitofarmaci (all.7 DM 3635/2016)**
- **eventuali altri pertinenti requisiti della legislazione nazionale**
- **pratiche agricole ordinarie**

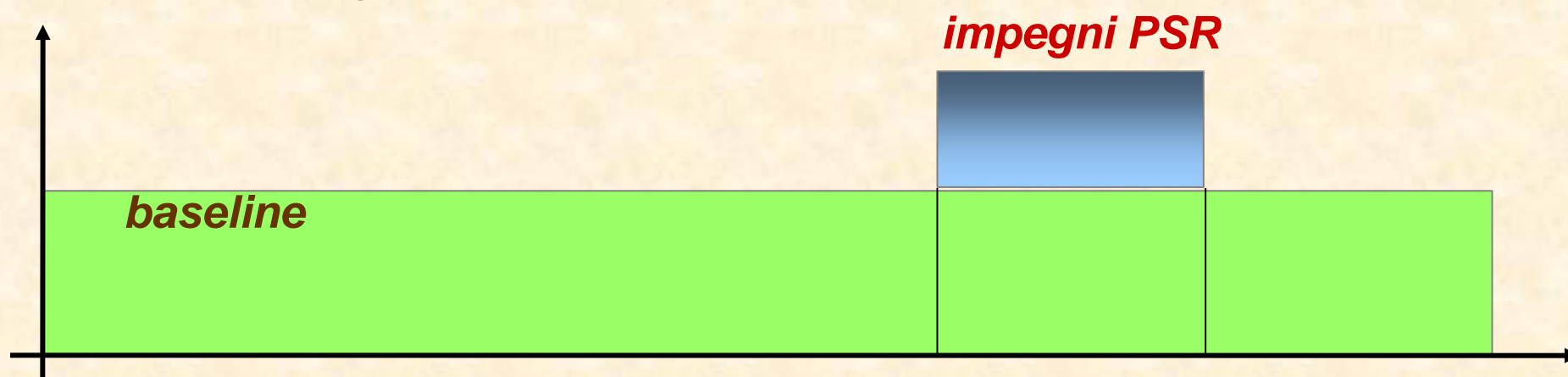



Azione 10.1.1 (Produzione integrata): baseline e Piano di Azione Nazionale fitofarmaci (PAN)

Condizionalita' (CGO 10)	Requisiti minimi (All.7 D.M. 3536/2006)
<ul style="list-style-type: none">• registrare trattamenti• usare prodotti ammessi• rispettare prescrizioni di etichetta• usare dispositivi di protezione• corretto immagazzinamento• Certificato abilitazione all'uso (patentino) e conservazione di fatture e moduli di acquisto	<ul style="list-style-type: none">• rispettare prescrizioni a tutela di corpi idrici e zone vulnerabili da fitofarmaci <p style="text-align: right;">P.A.N.</p> <ul style="list-style-type: none">• <u>difesa integrata obbligatoria</u>: disporre di dati meteo, fenologici e fitosanitari, di bollettini di difesa, di manuali di difesa integrata• controllo funzionale periodico irroratrici (ogni 5 anni)

Impegni 10.1.1



difesa integrata volontaria

regolaz. irroratrici (taratura)

Norme tecniche di difesa e diserbo

- contengono prescrizioni su sostanze attive ammesse, numero trattamenti, criteri intervento ecc.
- sono aggiornate periodicamente in conformità alle Linee Guida Nazionali (attestata dal Gruppo Difesa Integrata presso in Mipaaf) discussi nei coordinamenti.

Verifiche mediante prelievo campioni per analisi sui residui di fitofarmaci

Controllo e regolazione delle macchine irroratrici

Obbligatori (PAN): controlli funzionali periodici da svolgersi presso Centri Prova autorizzati, regolazione o taratura manuale da parte utilizzatore e manutenzione

Volontari (PSR): regolazione o taratura strumentale effettuata presso Centri Prova autorizzati

OPERAZIONE 10.1.1
PRODUZIONE INTEGRATA
***Impegni facoltativi
e uso sostenibile dei fitofarmaci***

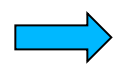

- **Metodo della confusione sessuale**

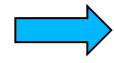

- **Inerbimento di frutteti e vigneti**

- **Manutenzione di nidi artificiali**

- **Erbai autunno-vernini da sovescio**

- **Sommersione invernale delle risaie**

10.1.1 - Produzione integrata



Impegni facoltativi

- metodo confusionale:

melo, pero	150 euro
pesco	200 euro

- inerbimento controllato di frutteti e vigneti:

vite	250 euro
------	----------

frutteti di pianura: lavoraz./sfalcio sottofila	200 euro
frutteti collina/montagna e vigneti: diserbo chim.sottofila	110 euro
frutteti collina/montagna e vigneti: lavoraz/inerbimento sottofila	300 euro



10.1.1 - Produzione integrata

Impegni facoltativi: confusione sessuale

Colture	Superficie con impegno facoltativo confusione sessuale
Pesco/nettarina	995
Melo	727
Pero	214
Susino	133



10.1.1 - Produzione integrata

Impegni facoltativi: inerbimento

Coltura	Superficie con impegno di inerbimento:		
	diserbo sottofila	lavoraz./sfalci sottofila	totale
Vite	13.928	4.735	18.663
Melo	395	290	685
Actinidia	144	210	354
Pero	192	107	299
Pesco/nettarina	146	105	251

10.1.4 - Sistemi colturali ecocompatibili



10.1.4/1. Conversione di seminativi in foraggere permanenti

Impegni:

- **coltivare foraggere permanenti su terreni investiti a seminativi nel precedente quinquennio (semina entro la 1° decade di giugno del primo anno di impegno)**
- **divieto di trattamenti e arature; effettuare gli sfalci ordinari**
- **conservare la documentazione di acquisto della semente**

pagamento annuale: 450 euro/ha

Azione 10.1.7/ 2

Coltivazioni a perdere per la fauna selvatica

- su terreni in precedenza investiti a seminativi, effettuare coltivazioni destinate all'alimentazione della fauna selvatica (frumento, orzo, mais, sorgo, erba medica, colza, girasole ...);
- Colture a semina primaverile: fino 1° marzo dell'anno successivo; colture autunnale: fino al 30 settembre dell'anno successivo;
- non impiegarvi concimi chimici e fitofarmaci;

L'azione è applicabile in aree in cui non è praticata la caccia

Premio annuale 1.000 euro/ha

Azione 10.1.7/3

Inerbimenti ai margini dei campi

- **creare strisce inerbite di 5-10 metri di larghezza ai margini delle coltivazioni, mediante la semina di un miscuglio comprendente leguminose;**
- **gestire le fasce inerbite mediante sfalci e trinciature, evitando il periodo fra il 1° marzo e il 31 luglio ;**
- **non effettuare fertilizzazioni e trattamenti fitoiatrici**

Premio annuale 1.000 euro/ha