

La Rete Rurale Nazionale e gli stakeholder del suolo

Serena Tarangioli - Crea politiche e bioeconomia

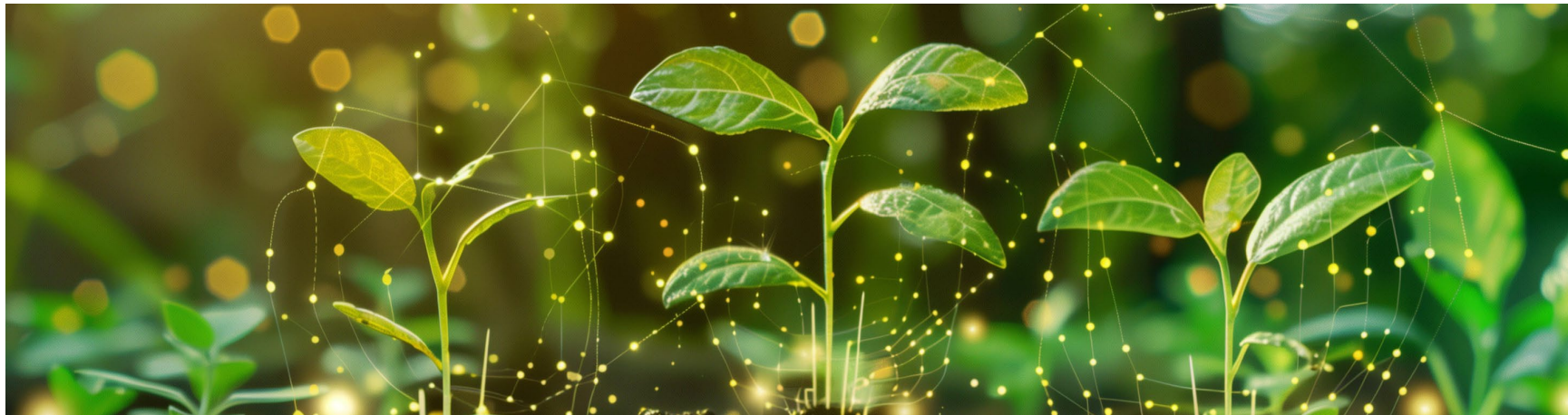

Coltivare il Futuro: Scienza, Politica e Innovazione per la Salute e la Fertilità dei Suoli Italiani
Convegno finale EJP Soil

Roma 4 e 5 Dicembre 2024

Il suolo: negli interessi degli italiani

Interesse nel tempo ?

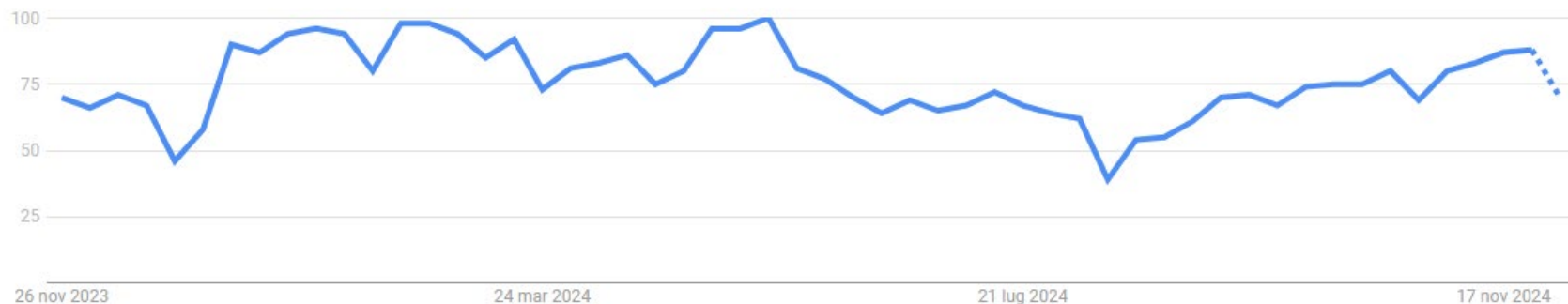

Argomenti correlati ?

In aumento ▼



- 1 Just Transition Mechanism - Argomento Impennata ⋮
- 2 2030 Agenda for Sustainable Development ... Impennata ⋮
- 3 Quota emissioni gas serra - Argomento Impennata ⋮
- 4 Regolamento (UE) 2021/1119 del Parlamento... Impennata ⋮
- 5 M&S - Argomento +2.250% ⋮

Picco delle ricerche in relazione alle elezioni europee

Interesse per sottoregione ?



Finanziato dall'Unione europea

RETERURALE NAZIONALE 20142020

Fonte: Google trends (02/12/2024)

AGENDA 2030 e Green Deal europeo



🌿 L'Europa nel 2020 adotta, con il Green Deal una propria strategia di sostenibilità in cui spicca la parte ambientale senza comunque trascurare gli altri pilastri della sostenibilità



🌿 Il modello di sviluppo sostenibile che deriva è ancora attuale?

🌿 Quali aggiustamenti? Quali trade-off?



NAZIONALE 20142020

reterurale.it
f t y o i n

Strategia europea per il suolo

Il 17 novembre 2021 la Commissione Europea ha approvato la **nuova strategia per il suolo per il 2030** intitolata “Suoli sani a vantaggio delle persone, degli alimenti, della natura e del clima” (COM(2021) 699 final), **che costituisce un importante risultato del Green Deal europeo, e della Strategia UE per la biodiversità al 2030**



Breakdown of land cover, EU, 2018
(% of total area)

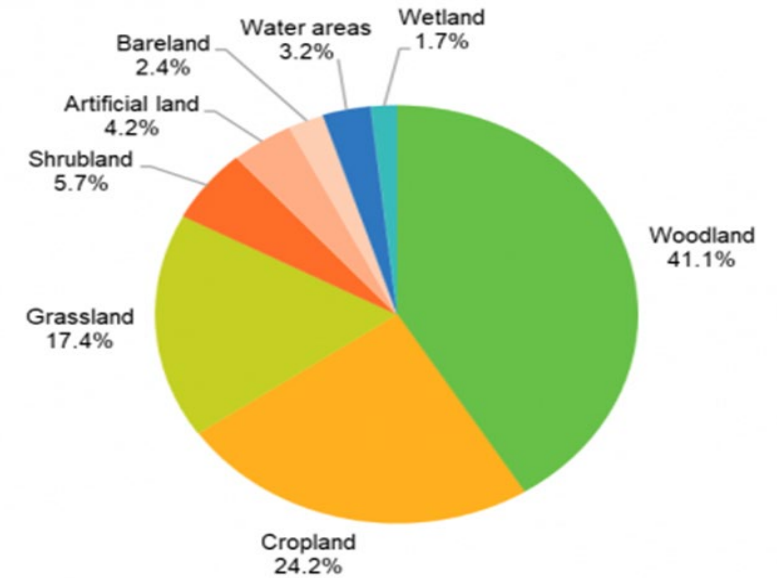

Source: Eurostat (online data code: lan_lcv_oww)

eurostat

Figura 1: collegamenti tra la strategia per il suolo e altre iniziative UE

Alla strategia UE per il suolo, concorrono strumenti mirati (F2F, Biodiversità 2030, espressione del Green Deal) ma anche tutta una serie di altri strumenti, che vanno a posizionare la risorsa suolo al centro delle varie politiche agro-ambientali, tra cui la PAC

AREAS OF ENVIRONMENT, CLIMATE AND ANIMAL WELFARE ACTIONS UNDER THE CAP STRATEGIC PLANS

- a.** **Climate change mitigation**, including reduction of GHG emissions from agricultural practices, as well as maintenance of existing carbon stores and enhancement of carbon sequestration
- b.** **Climate change adaptation**, including actions to improve resilience of food production systems, and animal and plant diversity for stronger resistance to diseases and climate change
- c.** **Protection or improvement of water quality** and reduction of pressure on water resources
- d.** **Prevention of soil degradation**, soil restoration, improvement of soil fertility and of nutrient management
- e.** **Protection of biodiversity**, conservation or restoration of habitats or species, including maintenance and creation of landscape features or non-productive areas
- f.** **Actions for a sustainable and reduced use of pesticides**, particularly pesticides that present a risk for human health or environment
- g.** **Actions to enhance animal welfare** or address antimicrobial resistance

EU GREEN DEAL TARGETS



Reduce by 50% the overall use and risk of **chemical pesticides** and reduce use by 50% of more hazardous **pesticides** by 2030



Achieve at least 25% of the EU's agricultural land under **organic farming** and a significant increase in **organic aquaculture** by 2030



Reduce sales of **antimicrobials** for farmed animals and in aquaculture by 50% by 2030

Reduce **nutrient losses** by at least 50% while ensuring no deterioration in soil fertility; this will reduce use of **fertilisers** by at least 20 % by 2030



Bring back at least 10% of agricultural area **under high-diversity landscape features** by 2030

Il suolo: tema centrale del PSP

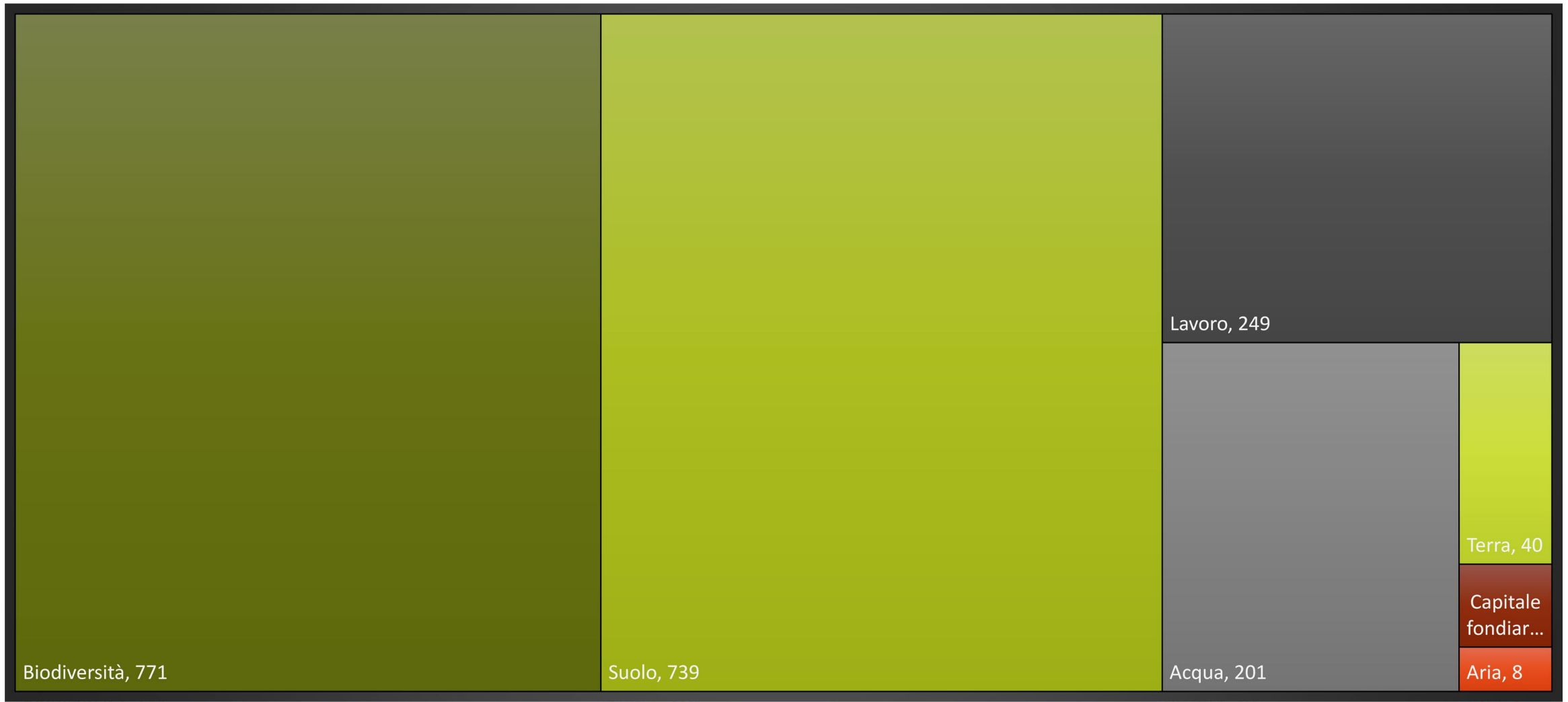

PIANO STRATEGICO
DELLA **PAC**
IL FUTURO DELL'AGRICOLTURA SOSTENIBILE



MINISTERO DELL'AGRICOLTURA
DELLA SOVRANITÀ ALIMENTARE
E DELLE FORESTE



Finanziato
dall'Unione europea

RETERURALE
NAZIONALE
20142020

reterurale.it



Gli interventi a favore del suolo

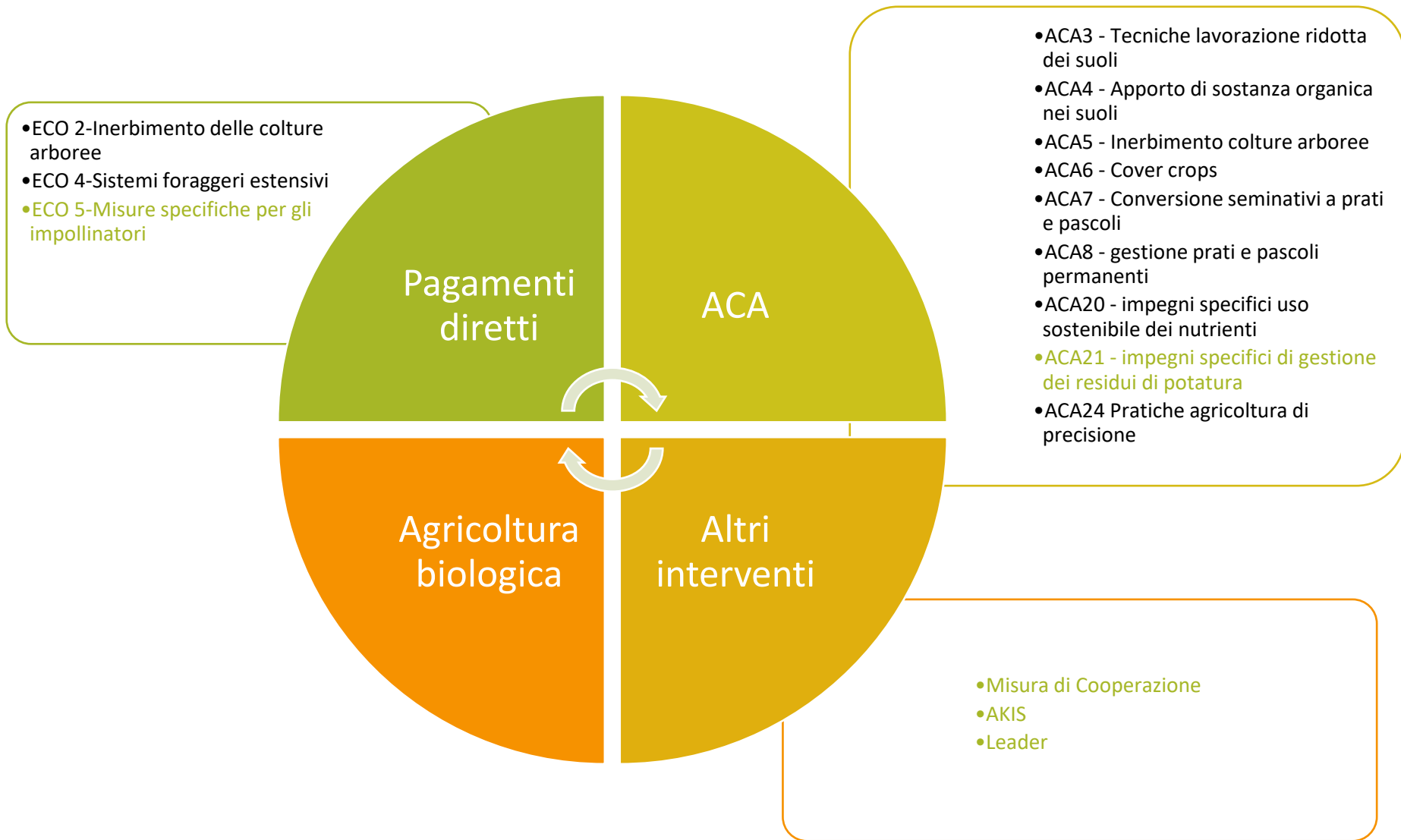

Il ruolo della Rete

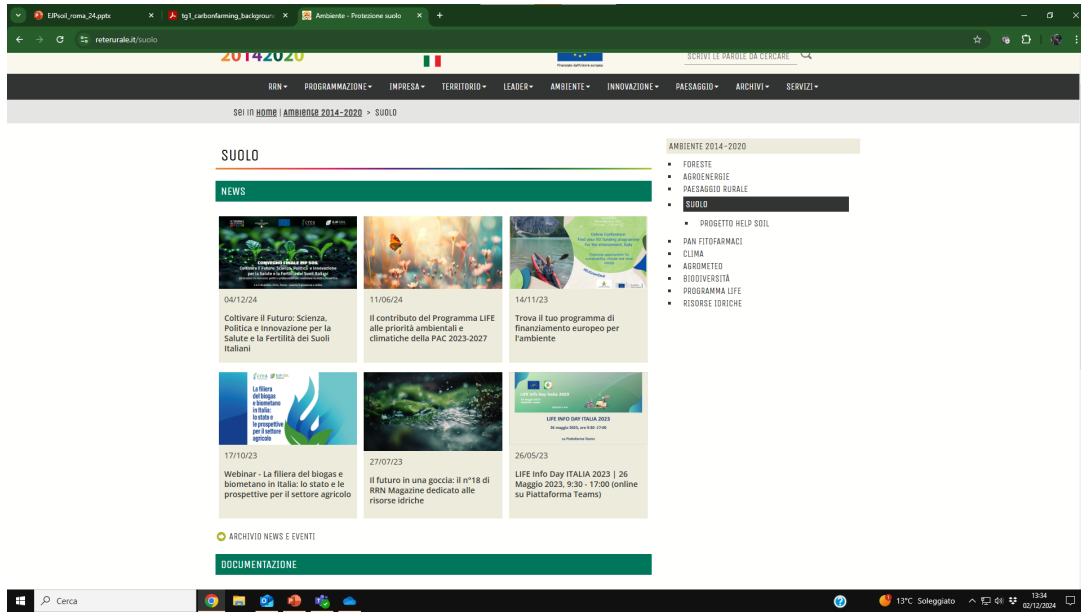

The graphic shows a hand holding a globe surrounded by icons for agriculture, environment, and science. Text includes: 'Reterurale Nazionale 20142020', 'Roma', 'Venerdì 4 ottobre 2019', '10:00 - 14:00', 'Hotel Palatino', 'Via Cavour, 213/m'. Below the graphic, it states: 'Forum di confronto a supporto della consultazione pubblica avviata per la revisione del Piano di Azione Nazionale (PAN) per l'uso sostenibile dei prodotti fitosanitari'. At the bottom, there are logos for the Italian Ministry of Agriculture and the European Union, with the text 'DELLA PAC IL FUTURO DELL'AGRICOLTURA SOSTENIBILE' and 'Finanziato dall'Unione europea'.

The magazine cover features the headline 'Suolo e non solo' over an image of hands holding a heart-shaped plant. Below the image, there are three sections: 'Parliamo di' (6), 'Punti di vista' (22), and 'Esperienze' (31). At the bottom, it says 'RRN MAGAZINE Rivista della Rete Rurale Nazionale' and a large number '1' in a black box.

RETERURALE
NAZIONALE
20142020

reterurale.it
f t y o i n

Il ruolo della Rete 2023-2027

Accompagnamento alla gestione del PSP

- Gestione degli interventi per il suolo
- Monitoraggio degli interventi
- Indicatori e raccolta dati
- Accompagnamento alla cooperazione e integrazione tra attori
- Informazione

Interventi di rete

- Studi sugli impatti degli interventi
- Raccolta fabbisogni e nuove esigenze di intervento
- Formazione, informazione e trasferimento dell'innovazione
- Reti di stakeholders nazionali ed internazionali
- Confronto e disseminazione risultati altri progetti (Life, Horizon, ecc.)
- Approcci territoriali e di sviluppo locale



Grazie per l'attenzione

serena.tarangioli@crea.gov.it