

# La gestione sostenibile del suolo

## Il ruolo della Rete

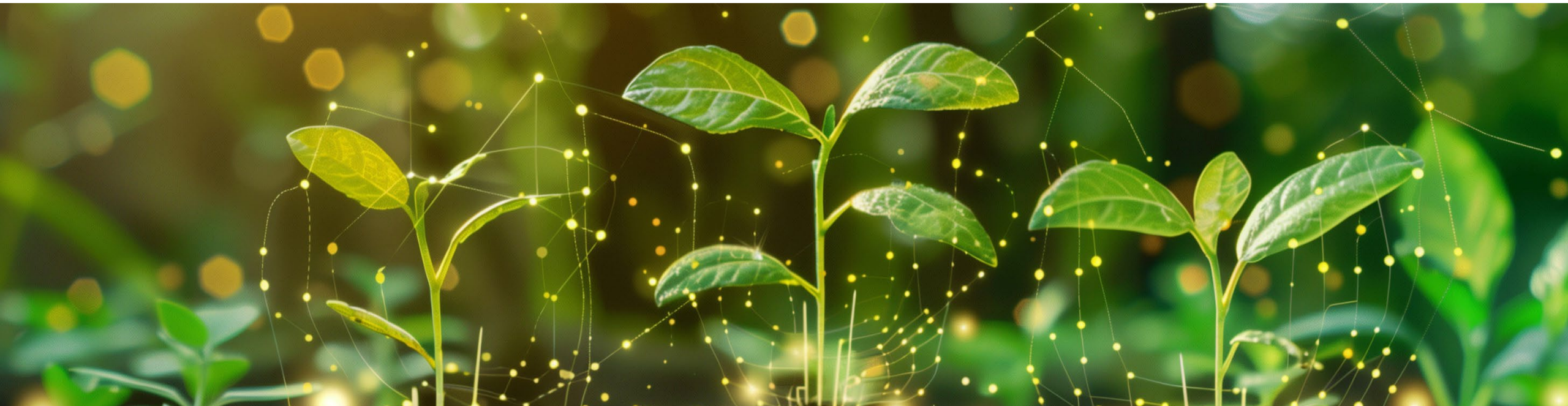

*Suolo e non solo*

**Parliamo di**  
**6** Conoscere il suolo come strumento da valorizzare e salvaguardare, focus su cambiamenti climatici e sostenibilità di esperienze nazionali e internazionali

**Punti di vista**  
**22** Intervengono su questo argomento alcuni componenti di ERSAF, Comitato scientifico di Legambiente, Città metropolitana di Torino e CISA Piemonte

**Esperienze**  
**31** Storie di aziende tra Lazio, Molise e Umbria, l'impegno e l'esperienza di Paolo, agricoltore agronomo. Agricoltura comunitaria città di Conchita. Le particolarità dell'aglio

**RRN MAGAZINE**  
 Rivista della Rete Rurale Nazionale

**1**

Organizzazione delle Nazioni Unite per l'Alimentazione e l'Agricoltura

Linee Guida Volontarie per la Gestione Sostenibile del Suolo

crea  
 Consiglio per la ricerca in agricoltura e l'analisi dell'economia agraria

itps  
 Istituto Nazionale per lo Studio e la Cura delle Alterazioni Ambientali

GLOBAL SOIL PARTNERSHIP

# La Rete Rurale Nazionale «incubatore» di riflessioni su temi strategici della PAC

**Suolo e non solo**

**Parliamo di**  
**6** Conoscere il suolo come strumento da valorizzare e salvaguardare: focus su cambiamenti climatici e sostenibilità in esperienze nazionali e internazionali

**Punti di vista**  
**22** Intervengono su questo argomento alcuni componenti di ERSAF, Comitato scientifico di Legambiente, CIRA Interregionale di Torino e CIRA Piemonte

**Esperienze**  
**31** Storie di aziende tra Lazio, Molise e Umbria. L'impegno e l'esperienza di Paolo, agricoltore agronomo. Agricoltura comunitaria città di Confindes. Le particolarità dell'aglio

**RRN MAGAZINE**  
 Rivista della Rete Rurale Nazionale

**1**

Organizzazione delle Nazioni Unite per l'Alimentazione e l'Agricoltura

**Linee Guida Volontarie per la Gestione Sostenibile del Suolo**

crea  
 Consiglio per la ricerca in agricoltura e l'analisi dell'economia agraria

itps  
 Istituto Nazionale per lo Studio e l'Informazione Tecnologica in Agricoltura

GLOBAL SOIL PARTNERSHIP

# La Rete Rurale Nazionale animazione e networking su temi strategici della PAC

# LA RETE «INCUBATORE» DI NUOVA PROGETTAZIONE



# LA RETE E LA PAC: 3 ECO-SCHEMI



**ECO 2-Inerbimento delle colture arboree:** gestione del suolo con inerbimento, spontaneo o artificiale, non lavorazione interfila, limitazione uso fitosanitari.

155 Mln€/anno

Target: 1,2 Mln di ha/anno

- rid. erosione;
- favorisce infiltraz. H2O;
- limita lisciviazione;
- apporto SO;
- riduz. CO2
- ...



**ECO 4-Sistemi foraggeri estensivi,** favorire l'introduzione in avvicendamento di colture leguminose e foraggere, nonché colture da rinnovo con l'impegno alla gestione dei residui in **un'ottica di carbon sink**

163 Mln€/anno

Target: 1,4 Mln di ha/anno

- riduz rischio pat/inf
- apporto SO;
- fissazione N2;
- stock. CO2;
- favorisce attività e biodiversità microbica
- ...



**ECO 5-Misure specifiche per gli impollinatori,** coltivazione di colture a perdere di interesse mellifero nei seminativi nell'interfila delle colture permanenti

43 Mln€/anno

Target: 100.000 ha/anno

- effetto decompattante;
- effetto nematocida;
- restituzione parziale nutrienti

# LA RETE E LA PAC: LO SVILUPPO RURALE REGIONALE (1)

**ACA3 - Tecniche lavorazione ridotta dei suoli**

**Azione 3.1** Semina su sodo / No tillage (NT)  
**Azione 3.2** Minimum tillage (MT) e/o di tecniche di lavorazione a bande / strip tillage

**ACA4 - Apporto di sostanza organica nei suoli**

Apportare fertilizzanti e/o ammendanti in forma organica

**ACA5 - Inerbimento colture arboree**

**Azione 5.1:** Inerbimento totale  
**Azione 5.2:** Inerbimento parziale

**ACA6 - Cover crops**

**Azione 6.1 -** Colture di copertura  
**Azione 6.2 –** Bulatura.

**ACA7 - Conversione seminativi a prati e pascoli**

Conversione a prati polifita avvicendati, no lavorazioni, no fanghi

# LA RETE E LA PAC: LO SVILUPPO RURALE REGIONALE (2)

**ACA8 - gestione prati e pascoli permanenti**

**Azione 8.1:** Gestione sostenibile dei prati permanenti;  
**Azione 8.2:** Gestione sostenibile dei prati-pascoli permanenti;  
**Azione 8.3:** Gestione sostenibile dei pascoli

**ACA20 - impegni specifici uso sostenibile dei nutrienti**

**Azione 1:** uso sostenibile dei nutrienti;  
**Azione 2:** riduzione delle emissioni di ammoniaca collegate all'uso di fertilizzanti

**ACA21 - impegni specifici di gestione dei residui di potatura**

**Azione 1** Conferimento dei residui di potatura, ad impianti di compostaggio della F.O.R.S.U e successivo utilizzo in azienda;  
**Azione 2** Gestione dei residui delle potature al suolo

**ACA24 Pratiche agricoltura di precisione**

**Azione.1 - Fertilizzazioni**  
**Azione.2 - Trattamenti fitosanitari**  
**Azione.3 - Irrigazione**

**SRA29 – Agricoltura Biologica**

**Azione 29.1** Introduzione  
**Azione 29.2** Mantenimento

# LA RETE DELLA PAC: NUOVE SFIDE

- RAFFORZARE IL NETWORKING TRA RICERCA-ISTITUZIONI-MONDO PRODUTTIVO
- VALUTARE GLI IMPATTI SUL SUOLO DEGLI INTERVENTI E DELLE PRATICHE FINANZIATE (CARBONIO NEI SUOLI, FERTILITA', EROSIONE, BIODIVERSITA', EMISSIONI)...ES. CARBOSEQ; SERENA
- DIFFONDERE LE PRATICHE EFFICACI PER GESTIONE SOSTENIBILE E RIGENERAZIONE DEL SUOLO
- ACCOMPAGNARE LA DISCUSSIONE A LIVELLO COMUNITARIO SU NUOVA PAC E CONNESSIONI CON CARBON FARMING



# GRAZIE PER L'ATTENZIONE

## RETE RURALE NAZIONALE

Il Programma RRN è lo strumento per rafforzare l'integrazione e il coordinamento tra politiche e attori del mondo rurale.

