

CONVEGNO

# LA CURA DELLE FORESTE

il progetto FOR.Italy e la formazione  
degli operatori forestali in Italia

22  
maggio  
2026



Villa Demidoff  
PRATOLINO (FI)

PROMOSSO E ORGANIZZATO DA:



CON IL SUPPORTO E IL PATROCINIO DI:



MINISTERO DELL'AGRICOLTURA  
DELLA SOVRANITÀ ALIMENTARE  
E DELLE FORESTE



# Formazione forestale in Regione Toscana

*Livia Lazzarotto, Regione Toscana - Responsabile Settore Forestazione. Agroambiente, risorse idriche nel settore agricolo. Cambiamenti climatici.*

PROMOSSO E ORGANIZZATO DA:



CON IL SUPPORTO E IL PATROCINIO DI:



MINISTERO DELL'AGRICOLTURA  
DELLA SOVRANITÀ ALIMENTARE  
E DELLE FORESTE



La Toscana è la seconda  
regione per superficie  
forestale totale

**SUPERFICIE FORESTALE  
oltre 50% della regione  
INFC (2015) 1.180.722 ettari**



- ▶ **Rilevanza foreste di proprietà regionale  
(52 Complessi per 110.000 Ha – 10% del totale)**
- ▶ **Gestione tramite Unioni dei Comuni, alcuni Comuni gestori**

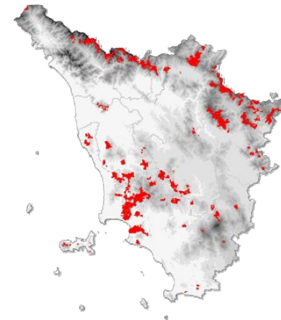

Per la gestione di questo patrimonio, Regione Toscana da sempre pone attenzione alla formazione in ambito forestale



Ingenti investimenti in **strutture formative permanenti**:

- Per AIB: Centro di addestramento presso la Pineta di Tocchi
- Per lavoro in bosco: Centro di Formazione Forestale di Rincine

(a partire dal 2004 luogo deputato dove si svolgono i corsi destinati agli operatori in ambito forestale e riferimento regionale per la formazione di tutti gli operai pubblici forestali della regione)

Per la gestione di questo patrimonio, Regione Toscana da sempre pone attenzione alla formazione in ambito forestale



Legislazione regionale (LR 39/2000 recentemente modificata dalla LR 49/2025) prevede **obbligo di formazione\*** operatori forestali dal **1° gennaio 2028**, con due tipologie di corso:

- Operatore forestale per chiunque operi in bosco (tesserino) - 40 ore di cui 32 ore di esercitazioni pratiche, 8 ore di teoria
- Operatore Forestale Specializzato: almeno un dipendente per ditta di imprese iscritte all'albo regionale delle ditte boschive - 40 ore di cui 24 ore di esercitazioni pratiche, 16 ore di teoria

Entro l'anno: bando regionale per finanziare progetti di agenzie formative accreditate per la formazione obbligatoria (importante contributo al costo del corso pro capite)

\*standard presenti nel Repertorio Regionale della Formazione nell'ambito del Sistema regionale delle competenze (settore Azioni di sistema per le politiche attive del lavoro e della formazione)

Per la gestione di questo patrimonio, Regione Toscana da sempre pone attenzione alla formazione in ambito forestale



Primo progetto For.Italy nato nel 2019 dalla collaborazione tra l'allora MIPAAF e diverse Regioni italiane, con Regione Piemonte in qualità di capofila; progetto finanziato completamente con fondi nazionali

Tra il 2020 e il 2022, sono stati realizzati 7 corsi di formazione per Istruttori forestali di abbattimento ed allestimento che hanno permesso la qualificazione di 86 nuovi istruttori forestali.

Al termine del progetto le regioni hanno concordato con l'importanza di continuare la collaborazione e di proseguire l'esperienza tramite il coordinamento di Regione Toscana e Regione Calabria verso il **progetto For.Italy2**



## Differenze con la prima edizione:

- For.Italy 2 prevede un più ampio ventaglio di attività, come verranno descritte negli interventi successivi
- progetto flessibile e personalizzabile in funzione delle singole esigenze
- finanziamento a carico delle singole regioni che decidono a quali iniziative partecipare



Gestione organizzativa e amministrativa impegnativa da parte delle regioni capofila

Per quanto riguarda le azioni che coinvolgono la Toscana la regione si avvale:

- del fondamentale apporto dei colleghi del settore Forestazione:
  - ✓ Dott. **Toni Ventre** (referente)
  - ✓ Dott. **Enrico Tesi** (supporto tecnico)
  - ✓ Dott. **Lorenzo Formichetti** (supporto amministrativo)
- del **Centro di Formazione Forestale di Rincine** (Unione Comuni Valdarno Valdisieve) – in collaborazione con il **DAGRI di UNIFI** e l'Agenda Formativa Proforma



- della **Provincia Autonoma di Trento** e del loro centro di Borgo Valsugana



# Grazie per l'attenzione

*Livia Lazzarotto, Regione Toscana - Responsabile Settore Forestazione. Agroambiente, risorse idriche nel settore agricolo. Cambiamenti climatici.*

PROMOSSO E ORGANIZZATO DA:



CON IL SUPPORTO E IL PATROCINIO DI:



MINISTERO DELL'AGRICOLTURA  
DELLA SOVRANITÀ ALIMENTARE  
E DELLE FORESTE

