



# AGGIORNAMENTI ALLA NORMA DEL SISTEMA DI QUALITÀ NAZIONALE DI PRODUZIONE INTEGRATA 2024

**13** GIUGNO 2024  
ORE **10.00**

**RETERURALE  
NAZIONALE  
20142020**



# AGGIORNAMENTO DELLA NORMA SQNPI- ADESIONE, GESTIONE E CONTROLLO 2024



SISTEMA DI QUALITÀ NAZIONALE  
PRODUZIONE INTEGRATA

**FLAVIA DOMENICANGELI**

[flavia.domenicangeli.ext@masaf.gov.it](mailto:flavia.domenicangeli.ext@masaf.gov.it)

# LA BASE GIURIDICA DEL SQNPI

## Legge n. 4 del 3 febbraio 2011, art.2

- Comma 3- istituisce il SQNPI : «il sistema è finalizzato a garantire una qualità del prodotto significativamente superiore alle norme commerciali»
- Comma 4- definisce la PI: «sistema di produzione agroalimentare che utilizza tutti i mezzi produttivi e di difesa delle produzioni agricole dalle avversità, volti a ridurre al minimo l'uso delle sostanze chimiche di sintesi e a razionalizzare la fertilizzazione, nel rispetto dei principi ecologici, economici e tossicologici»
- Comma 6 – specifica i compiti dell'OTS: definire «il regime e la modalità di gestione; la disciplina produttiva; il segno distintivo con cui identificare i prodotti; le adeguate misure di vigilanza e controllo»

## DM 4890 del 2014

# ORGANISMO TECNICO SCIENTIFICO

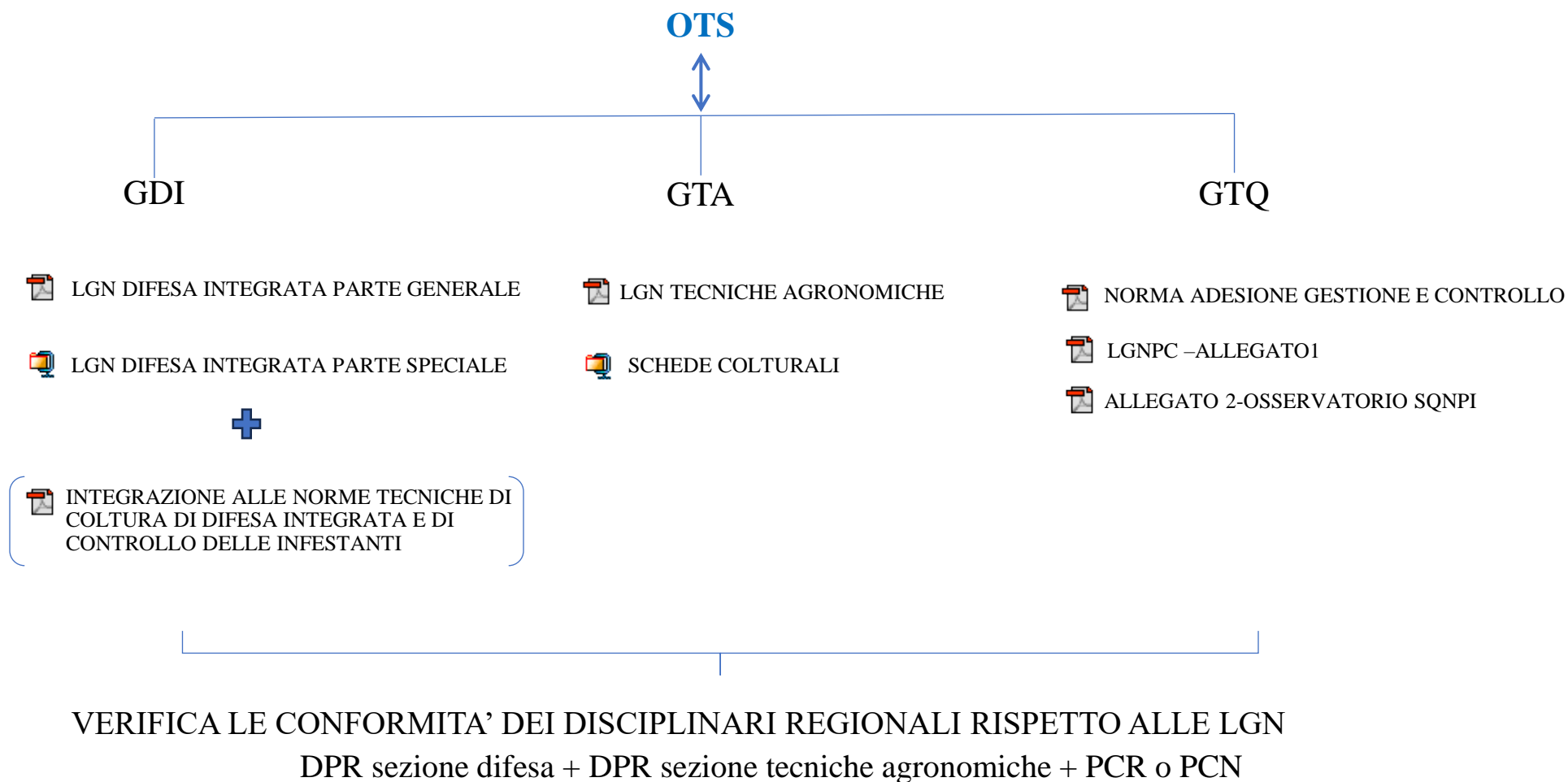



# STANDARD SQNPI

Standard SQNPI: insieme di requisiti in merito al quale va riscontrata la conformità dei processi produttivi attuati dagli operatori in regime di qualità riportati nella norma e nei disciplinari di PI regionali preliminarmente resi conformi alle LGNPI

Le **LGNPI** sono approvate dall'OTS che le aggiorna ogni qualvolta si rendesse necessario adeguarle alle novità tecniche, scientifiche e normative

Norma SQNPI – Adesione, gestione e controllo approvata annualmente dall'OTS



Disciplinare regionale di PI



La validità dei DPR è definita dall'atto regionale di approvazione secondo le modalità previste da ogni Regione o Provincia Autonoma. Fino a tale data vige il disciplinare regionale precedentemente approvato

[Linee guida nazionali di produzione integrata 2024 \(reterurale.it\)](https://reterurale.it)

[Disciplinari regionali 2024 \(reterurale.it\)](https://reterurale.it)

# LA REDAZIONE NORMA E LGNPI

## CAPITOLO 2.2 DELLA NORMA (REV.13.1)

### REVISIONI ANNUALI:

vengono adottati numeri progressivi interi. Le integrazioni sono indicate con il formato in ***corsivo e grassetto***.

**REVISIONI INTRA-ANNUALI:** viene adottata una numerazione decimale. Gli aggiornamenti sono distinti con specifico simbolo ∘ che viene posto all'apice, sia in apertura che in chiusura della frase modificata. L'aggiornamento è indicato con il formato in ***corsivo-grassetto e con una sottolineatura lineare***.

#### LGNTA

REV. ANN. 2023	→	REV. ANN. 2024
N. 7		N. 8
DEL 15/11/2022		DEL 24/11/2023

#### LGNDI

REV. 2023	→	REV. ANN. 2024	→	REV.INTRA- ANN. 2024
N. 7 e 7.1		N. 8		N. 8.1
DEL 15/11/22 e 9/12/22		DEL 24/11/2023		DEL 07/02/2024

Le disposizioni barrate servono per distinguere le modifiche annuali o intra-annuali dalle versioni precedenti e, fatte salve alcune eccezioni, vengono definitivamente eliminate dal testo nel corso degli aggiornamenti annuali successivi.

# I RIFERIMENTI DEL SQNPI NEL WEB

[www.reterurale.it/produzioneintegrata](http://www.reterurale.it/produzioneintegrata)

## IN EVIDENZA

**Attenzione: il termine ultimo di adesione al SQNPI è stato prorogato al primo luglio 2024.**

Il link per la presentazione della domanda di adesione al SQNPI è disponibile nella nuova area dedicata del portale SIAN (Portale SQNPI - Sistema di Qualità Nazionale di Produzione Integrata) raggiungibile dalla sezione Piattaforme, oppure dal link <https://www.sian.it/portale-sqnpi/home>

## OTS, APPROVATA LA NORMA "SQNPI DI ADESIONE, GESTIONE E CONTROLLO DEL 2024"

In data 24/11/ 2023 l'Organismo Tecnico scientifico ha approvato la norma "SQNPI di Adesione, Gestione e Controllo Rev.13 del 2024" ed il relativo allegato I. Sono incluse nella norma le Linee Guida Nazionali di Produzione Integrata 2024, suddivise nelle due sezioni di difesa e tecniche agronomiche, e quelle per la redazione dei piani di controllo regionali.

**In data 9 maggio 2024 l'OTS ha approvato l'aggiornamento della norma "SQNPI di Adesione, Gestione e Controllo Rev.13.1 del 2024"**

**Avviso:** al fine di garantire il buon esito della presentazione della domanda SQNPI, gli operatori associati (OA) sono invitati a comunicare ai soci di indicare il rapporto associativo con la stessa già nella fase di aggiornamento del fascicolo aziendale. *Vedi news.*

**Assistenza tecnica:** tutte le richieste di assistenza relative a problemi tecnici che ostacolano l'adesione al SQNPI o la gestione delle procedure devono essere comunicate all'indirizzo [rrn.produzione\\_integrata@l3-sian.it](mailto:rrn.produzione_integrata@l3-sian.it). Si invita ad inoltrare le comunicazioni utilizzando una email ordinaria e non una PEC al fine di velocizzare l'istruttoria della richiesta.

Gli utenti potranno inviare eventuali lamentele in merito al servizio dell'assistenza tecnica all'indirizzo [OsservatorioSQNPI@politicheagricole.it](mailto:OsservatorioSQNPI@politicheagricole.it) indicando gli estremi della richiesta di assistenza e dettagli in ordine al mancato o cattivo servizio.

## PRODUZIONE INTEGRATA

- COME ADERIRE AL SQNPI
- ORGANISMO TECNICO SCIENTIFICO
- ELENCO ORGANISMI DI CONTROLLO
- LINEE GUIDA NAZIONALI 2024
- DISCIPLINARI REGIONALI 2024
- SUPERFICI SQNPI 2020
- AZIENDE CERTIFICATE 2023
- AZIENDE CERTIFICATE 2021
- AZIENDE CERTIFICATE VINO 2020
- AZIENDE CERTIFICATE 2019-2020
- AZIENDE CERTIFICATE 2018-2019
- AZIENDE CERTIFICATE 2016-2017
- SQNPI - SEMINARI
- AREA RISERVATA
- ODC - AREA RISERVATA

▪ PIF - PROGETTI INTEGRATI DI FILIERA

# I SOGGETTI CHE POSSONO ADERIRE AL SQNPI

Gli operatori che possono aderire al sistema in forma singola o associata sono:

- produttori;
- condizionatori;
- trasformatori;
- distributori (nel caso di prodotto commercializzato sfuso).

L'adesione deve essere effettuata utilizzando il sistema informativo nazionale di PI



ACCEDI AI SERVIZI INFORMATICI

<https://www.sian.it/portale-sqnpi/home>

**La data di adesione (quella **editabile**) deve essere coerente con l'anno corrente. Se l'annata di riferimento è 2024 la data di adesione deve essere riferita al 2024**



RICHIEDI ASSISTENZA TECNICA

[rrn.produzione\\_integrata@l3-sian.it](mailto:rrn.produzione_integrata@l3-sian.it)



# SCOPO DOMANDA SQNPI

La domanda di adesione può essere presentata per:

Ottenimento marchio SQNPI



Conformità ACA



Conformità ACA: esito della verifica effettuata dall'ODC in merito alla conformità di un prodotto agroalimentare o un processo rispetto ai requisiti definiti nei disciplinari regionali di produzione integrata, limitatamente alla fase di campo, **raccolta esclusa**, e finalizzata al riconoscimento dei pagamenti dello SR.

La verifica di conformità ACA da parte dell'ODC si limita alla sola fase della coltivazione.

Il relativo esito viene comunicato dal SI direttamente all'OPR per l'erogazione del premio. Tale conformità ha come unica finalità la giustificazione dei pagamenti previsti per l'applicazione delle misure agro- ambientali finanziate nell'ambito dei PSR/CSR o dell'OCM ortofrutta e **non autorizza a far uso del marchio**.

# MARCHIO VS ACA

Marchio SQNPI



Il rispetto delle norme post-raccolta è indispensabile per completare il processo di certificazione con la conseguente possibilità di utilizzazione del marchio del SQNPI. La fase di post raccolta rappresenta il proseguimento della fase di produzione delle colture

L'adesione per il marchio prevede l'obbligo che tutta la coltura sia sottoposta a regime di controllo, pena l'esclusione di tutta la coltura. Il mancato inserimento di tutte le parcelle aziendali investite ad una determinata coltura che si intende certificare viene evidenziato da un "alert" attivato dal SI che, se non gestito, blocca il prosieguo delle operazioni.

Conformità ACA



La verifica di conformità ACA da parte dell'ODC si limita alla sola fase della coltivazione.

Limitatamente alle sole verifiche per il rilascio della conformità prevista per l'erogazione dei premi stabiliti dai regimi di aiuto, il caricamento delle parcelle nella domanda di adesione al SQNPI segue le disposizioni del relativo bando regionale o piano operativo. Pertanto il vincolo di aderire al SQNPI con tutte le parcelle investite alla coltura di cui si intende verificare la conformità produttiva al DPI può essere limitata alla sola realtà aziendale o ai corpi omogenei ricadenti nella regione/i in cui vige il bando della misura di PI del PSR/CSR/interventi settoriali ortofrutta e patate previsti dal PSP (OCM)

# TERMINI PRESENTAZIONE DOMANDA\*

TERMINI DOMANDA DI ADESIONE		
PRODUTTORI	adesione al SQNPI con finalità certificazione	dal 1° gennaio al <del>(15 maggio)</del> <b>1° luglio</b>
	adesione al SQNPI con finalità conformità ACA	dal 1° gennaio al <del>(15 maggio)</del> <b>1° luglio</b> o data stabilita dalla Regione territorialmente competente per la misura PSR/CSR/interventi settoriali ortofrutta e patate previsti dal PSP (OCM) se differente da quella prevista nella norma;
	adesione al SQNPI con finalità certificazione e conformità ACA	dal 1° gennaio al <del>(15 maggio)</del> <b>1° luglio</b>
CONDIZIONATORI, TRASFORMATORI E DISTRIBUTORI	La domanda può essere effettuata esclusivamente per l'ottenimento del marchio	in qualunque periodo dell'anno e, comunque, prima dell'inizio delle attività di gestione dei prodotti in regime SQNPI.
TERMINI DOMANDA DI AGGIORNAMENTO		
<p>Negli anni successivi all'adesione è fatto obbligo per tutti gli operatori presentare una domanda di aggiornamento entro il 15 maggio di ogni anno, <b>prorogata al 1° luglio per il 2024</b>, o nel caso di adesione con conformità ACA entro la data stabilita dalla Regione territorialmente competente se differente da quella prevista nella norma</p>		
		<b>✗ Validi anche per le rettifiche!</b>

# TERMINI PERENTORI

Il termine per la presentazione della domanda di adesione e per la presentazione dell'aggiornamento è perentorio e, pertanto, la possibilità di presentare la domanda oltre tale termine può essere accolta solo nei casi in cui si ravvisassero problemi tecnici indipendenti dalla volontà del richiedente (**da dimostrare mediante evidenze oggettive quali lo scambio di e-mail con l'assistenza all'indirizzo [rrn.produzione\\_integrata@l3-sian.it](mailto:rrn.produzione_integrata@l3-sian.it)**)

MANCATO RISPETTO DEL TERMINE DI PRESENTAZIONE DELLA DOMANDA		
NEL CASO DI ADESIONE	mancata adesione al regime di qualità per l'anno di riferimento sia per le ACA che per il marchio	
NEL CASO DI AGGIORNAMENTO	per il marchio	sospensione della certificazione per l'anno di riferimento;
	per le ACA	eventuale decurtazione del premio da parte della Regione o PA competente
	per marchio+ACA	sospensione della certificazione (marchio) per l'anno di riferimento da parte dell'ODC ed eventuale decurtazione del premio da parte della Regione o PA competente

**Per le ACA, l'ODC deve comunque procedere con i dovuti controlli onde evitare che vi siano blocchi con i finanziamenti dello SR.**

# L'ADESIONE AL SQNPI E GLI IMPEGNI

La certificazione a marchio SQNPI e la conformità ACA possono essere rilasciate per le colture il cui ciclo produttivo è avvenuto interamente nel rispetto degli impegni previsti dai disciplinari di PI a prescindere dalla data di adesione a SQNPI. Per le colture autunno vernine e poliennali, e in ogni caso per tutte le colture il cui ciclo colturale ha inizio l'anno precedente quello per il quale si richiede la certificazione/conformità, devono essere rispettati gli impegni dei DPI a partire dall'inizio del ciclo colturale.

Nel solo caso della prima adesione delle superfici agli interventi agro-climatico ambientali del PSP, per ottenere la conformità ACA, gli aderenti devono adempiere a tutti gli impegni previsti dalla norma a partire dal 1° gennaio dell'annualità di prima adesione a prescindere dalla data di adesione agli interventi ACA. In relazione alle proprie condizioni le regioni possono disporre regole più restrittive.

se una azienda aderisce, per la prima volta, al SQNPI il 13/06/2024 con finalità **ACA** è implicito che i suoi impegni siano annuali e quindi decorrano dal 01/01/2024 (fatto salvo diverse indicazioni previste dai bandi regionali)

se una azienda aderisce, per la prima volta, al SQNPI il 13/06/2024 con lo scopo di certificare un prodotto con il **marchio** è necessario verificare gli impegni per tutta la fase di coltivazione anche se antecedente al 1° gennaio



# IL DISCIPLINARE DA ADOTTARE

I produttori singoli o facenti parte di una OA, che aderiscono al sistema, devono adottare il disciplinare di produzione integrata della Regione ove insistono le superfici aziendali.



Tale vincolo si applica sempre nel caso di richiesta conformità ACA per gli interventi di SR o interventi settoriali ortofrutta e patate previsti dal PSP (OCM).

Ad esempio, per quanto riguarda la domanda ACA di un'azienda con superfici ricadenti su due o più regioni, anche se limitrofe, l'operatore dovrà adottare due o più disciplinari delle regioni in cui ricadono le superfici aziendali

Eccezioni per il marchio:

- i produttori aderenti ad OA interregionali, su indicazione delle stesse (previo parere positivo regionale), possono adottare il disciplinare della Regione limitrofa nella quale è ubicata la sede operativa dell'OA.
- i produttori che hanno aziende ricadenti in due o più regioni confinanti possono adottare integralmente il disciplinare della regione dove insiste la parte prevalente dell'azienda stessa.

# PROCEDURE DI CONTROLLO

L'insieme delle verifiche atte ad assicurare il rispetto delle prescrizioni viene riportato nell'ALLEGATO I. I controlli possono essere eseguiti da:

1. Autorità di Vigilanza
2. Organizzazioni di Produttori (verificano la gestione in autocontrollo)
3. Organismi di Controllo

## IMPRESE SINGOLE

- Verifica annuale 100% delle aziende
- Analisi multi-residuale su un prodotto di ciascuna azienda
- Seconda analisi sul 5% delle aziende già controllate

ODC

## IMPRESE ASSOCIATE

- Verifica di accertamento dell'autocontrollo
- Verifica annuale su  $\sqrt{n}$  aziende aderenti OA
- Analisi multi-residuale su un prodotto di  $\sqrt{n}$  aziende aderenti OA

# ANALISI MULTIRESIDUALI IMPRESE SINGOLE

ODC

## Marchio

- L'ODC effettua l'analisi multi-residuale su un prodotto **di ciascuna azienda**
- Seconda analisi sul 5% delle aziende già controllate

## ACA

L'ODC effettua l'AMR su almeno il **5% delle aziende richiedenti la conformità** e da svolgersi su un campione di prodotto o altra matrice, di una delle colture per le quali è stata richiesta l'adesione al SQNPI. L'intervento è finalizzato a rafforzare il processo di verifica e a creare un deterrente nei confronti dell'intera platea di operatori. Pertanto, i relativi oneri non graveranno sui singoli operatori facenti parte del campione, bensì verranno redistribuiti da parte dell'ODC sull'intera platea di operatori soggetti a controllo

# ANALISI MULTIRESIDUALI IMPRESE ASSOCIATE

## MARCHIO E ACA

### AUTOCONTROLLO

L'OA effettua l'analisi multiresiduali sul prodotto per almeno una delle colture per la quale è stata richiesta la adesione al SQNPI **sia ai fini dell'utilizzo del marchio che per la conformità ACA**, partendo dal presupposto che va garantito almeno un numero di prelievi pari a:

- 25% - fino a 1000 aziende aderenti
- $\sqrt{n}$  – per la quota eccedente le prime 1000 aziende aderenti

### ODC

L'ODC effettua l'analisi multiresiduale su un campione di prodotto o altra matrice, delle aziende sottoposte a controllo ( $\sqrt{n}$ ) su una delle colture per le quali è stata richiesta la adesione al SQNPI **sia ai fini dell'utilizzo del marchio che per la conformità ACA**

## 8.4 OSSERVATORIO SQNPI

Ogni cittadino può segnalare eventuali non conformità a carico degli operatori che operano in regime di qualità. Le segnalazioni da inoltrare all'indirizzo [OsservatorioSQNPI@masaf.gov.it](mailto:OsservatorioSQNPI@masaf.gov.it) devono contenere:

- Generalità del mittente
- Generalità dell'operatore
- Comportamenti non conformi oggetto di segnalazione (se possibile rilevata mediante numerazione presente nell'Allegato I)

Le segnalazioni verranno esaminate dal GTQ e gestite mediante procedura rafforzata di controllo; quelle generiche o prive degli elementi elencati non verranno considerate.

**È fatto obbligo per gli operatori singoli o associati (OA) aderenti al sistema pubblicizzare l'indirizzo dell'Osservatorio SQNPI e le modalità di segnalazione, mettendo a disposizione il modulo esplicativo di cui all'allegato II OSSERVATORIO SQNPI.** Per gli OA mediante l'utilizzo del proprio sito web; per le aziende singole sito web o almeno un cartello presso il centro aziendale. Nel caso di OA l'obbligo resta in capo esclusivamente all'associazione.



# ALLEGATO II- OSSERVATORIO SQNPI



SISTEMA DI QUALITÀ NAZIONALE  
PRODUZIONE INTEGRATA

## OSSERVATORIO SQNPI

È stato **istituito l'osservatorio SQNPI** al quale ogni cittadino può segnalare eventuali comportamenti non conformi allo standard SQNPI, da parte degli operatori in regime di qualità, con le seguenti modalità previste al paragrafo 8.4 della norma “adesione gestione e controllo di SQNPI” disponibile su Rete Rurale Nazionale [Produzione integrata \(reterurale.it\)](http://Produzione%20integrata%20(reterurale.it)).

Le segnalazioni vanno inviate all'indirizzo [OsservatorioSQNPI@masaf.gov.it](mailto:OsservatorioSQNPI@masaf.gov.it) e devono contenere:

- Generalità del mittente
- Generalità dell'operatore (*Indicare denominazione azienda/indirizzo della azienda aderente a SQNPI*)
- Comportamenti non conformi oggetto di segnalazione (se possibile rilevata mediante numerazione presente nell'Allegato I ai Piani di Controllo SQNPI disponibile su Rete Rurale Nazionale [Produzione integrata \(reterurale.it\)](http://Produzione%20integrata%20(reterurale.it)))

Le segnalazioni verranno esaminate dall'apposito comitato competente, Gruppo Tecnico di Qualità, e gestite mediante procedura rafforzata di controllo; quelle generiche o prive degli elementi elencati non verranno considerate.

# ATTRIBUZIONE NC – OSSERVATORIO SQNPI

La NC viene attribuita nella seguente maniera:

- operatore interessato alla fase di coltivazione: si attribuisce il valore correlato alla fase di coltivazione
- operatore post raccolta: si attribuisce il valore correlato alla fase di post raccolta
- operatore interessato a tutte le fasi del processo, di coltivazione e di post raccolta: si attribuisce il valore correlato alla fase di post raccolta.

FASI DEL PROCESSO	TIPOL. CONTROL.	GRAVITA'
0.13 OSSERVATORIO SQNPI -fase di campo	CD-CI	NC-LIEVE 1
17.9 OSSERVATORIO SQNPI -fase di post raccolta	CD-CI	NC-LIEVE 1

# 10.3.9 REQUISITI A CARICO DELL'OPERATORE IN FASE POST RACCOLTA

Requisiti degli operatori e delle strutture della fase post-raccolta

A. Requisiti per la tutela ambientale

B. Requisiti di natura etico-sociale:

ALLEGATO

I

PC

2024

REV.

10

**FASE PROCESSO POST RACCOLTA**

15.6 - 15.7- 15.8 - 15.9- 15.10 - 15.11

**FASE PROCESSO POST RACCOLTA**

15.12 - 15.13- 15.14 - 15.15

La conformità in merito ai requisiti ambientali ed etico-sociali deve essere verificata sulla totalità della produzione a prescindere dal fatto che solo una parte di questa sia assoggettata al SQNPI. In deroga a quanto prescritto, i requisiti ambientali non vanno verificati sugli stabilimenti dell'operatore che non trattano prodotto certificato SQNPI laddove sia possibile e dimostrabile una gestione separata dei requisiti per la tutela ambientale.

## 8.3.3 NC AZIENDA SINGOLA E ASSOCIATA IN FASE POST - RACCOLTA CONSERVAZIONE E TRASFORMAZIONE

Il mancato rispetto degli adempimenti relativi ai requisiti riportati al punto **10.3.9** e al punto **8.4** della norma comporta la sospensione della certificazione per l'anno di riferimento qualora:

- la sommatoria delle NC sia superiore agli 8 punti
- la sommatoria delle NC sia superiore a 4 punti ed il numero di lotti non conformi >10%

Laddove richiesta la certificazione a marchio sia per la fase di coltivazione che per la fase post raccolta, la sospensione o esclusione dell'azienda calcolata nella fase di coltivazione (vedere capitoli 8.3.1 e 8.3.2) preclude la possibilità di ottenere, per l'anno di riferimento, la certificazione su tutto il processo produttivo

### 8.3.1 NC AZIENDA SINGOLA (FASE COLTIVAZIONE)

Es. punteggio uguale o superiore a 20 sospensione del processo di certificazione aziendale

- *\*Esclusione di tutte le UEC presenti in azienda*

La gestione delle non conformità nella fase di coltivazione e nelle fasi di post-raccolta viene eseguita in modo indipendente con la separazione delle fasi del processo e dei relativi punteggi di demerito attribuiti alle NC

# NOVITA' LGNPC 2024 REV.10

FASI DEL PROCESSO	OBBLIGHI	NOTE	TIPOL. CONTR.	GRAVITA'	ESCLUSIO NE LOTTO / UEC
1.1 (DIFESA E CONTROLLO DELLE INFESTANTI)	<ol style="list-style-type: none"> <li>1. uso di soli prodotti ammessi;</li> <li>2. rispetto delle prescrizioni di utilizzo previste nell'etichetta del prodotto impiegato, in particolare: <ol style="list-style-type: none"> <li>a. non superare la dose massima ettaro indicata per applicazione;</li> <li>b. su colture ammesse;</li> <li>c. sui terreni indicati (ove previsto);</li> <li>d. in corrispondenza delle fasi fenologiche indicate;</li> <li>e. contro le avversità previste;</li> <li>f. nel rispetto dei tempi di carenza;</li> <li>g. intervallo tra due trattamenti con il medesimo pf;</li> <li>h. <b>non superare la dose massima riferita a più annualità</b></li> </ol> </li> </ol>	<p>Normativa cogente.</p> <p><b>L'operatore è tenuto a rispettare la disposizione "h" anche nel caso in cui vi fosse un'interruzione o un subentro di conduzione (es. gestione del rame)</b></p>	CD o CI	3	Sì

Promemoria registrazione trattamenti fitosanitari punto 0.1 PCN: La documentazione e le registrazioni prodotte devono essere conservate per almeno 3 anni successivi all'anno di redazione. Nel caso in cui siano utilizzati prodotti fitosanitari per i quali in etichetta è previsto un quantitativo massimo utilizzabile in un arco temporale superiore a tre anni, la registrazione del trattamento deve essere conservata per l'intero arco temporale e per i successivi tre anni.



# ESITI DEI CONTROLLI

Le NON CONFORMITA' sono riportate nel PC e suddivise in LIEVI-MEDIE-GRIVI. Presentano uno specifico punteggio che deve essere registrato nel SI.

## ESITO DEL CONTROLLO SULLE AZIENDE

CERTIFICATE  
CERTIFICATE CON LOTTI ESCLUSI  
CONFORMI  
CONFORMI CON LOTTI ESCLUSI  
SOSPESE  
ESCLUSE

# ESCLUSIONE/SOSPENSIONE DAL SQNPI

## ESCLUSIONE

Avviene per:

- 1) Non conformità gravi specifiche
- 2) Somma di non conformità medie, lievi e gravi



**L'esclusione comporta l'impossibilità di aderire al SQNPI per l'anno successivo.**

Il provvedimento di esclusione ha carattere definitivo e determina, per il soggetto interessato dal provvedimento, **l'impossibilità di aderire al SQNPI l'anno successivo.**

## SOSPENSIONE

Con sospensione si intende lo stato che consegue alla mancata emissione di certificazione a causa delle specifiche NC rilevate dall'ODC nel corso della verifica di conformità. Nel periodo di sospensione verrà meno l'attività ispettiva e di certificazione dell'OdC.

# ESEMPIO DI SOSPENSIONE DAL SQNPI

## MANCATO PAGAMENTO DEI CORRISPETTIVI

Il mancato pagamento dei corrispettivi dovuti all'ODC da parte dell'operatore che ha ricevuto il servizio di verifica di conformità è considerata una NC GRAVE e comporta la sospensione dell'operatore stesso.

L'OdC, alla scadenza del termine stabilito nel rapporto contrattuale per il pagamento dei corrispettivi dovuti, invia all'operatore un preavviso di sospensione. Oltrepassati i 15 giorni dalla notifica, l'OdC procederà con la sospensione e ne darà comunicazione alla Segreteria.



L'elenco dei soggetti sospesi viene messo a disposizione degli ODC ai fini della consultazione.

- ODC - AREA RISERVATA

Non è consentito agli ODC di prendere in carico un operatore sospeso.

La revoca della sospensione che deve essere comunicata entro 7 giorni lavorativi.

# CONCLUSIONI

Non tutti gli aggiornamenti della norma sono stati citati, tra questi, ad esempio, quelli riguardanti alcune modifiche redazionali.

**Prossime novità:** ISMEA sta sviluppando un software denominato «BANCA DATI DELLE NORME DI PRODUZIONE INTEGRATA» in cui verranno caricare le schede colturali delle LGNDI suddivise per sezione difesa, diserbo e fitoregolatori. Il software sarà reso disponibile anche per il caricamento dei disciplinari regionali.



# GRAZIE PER LA CORTESE ATTENZIONE



SISTEMA DI QUALITÀ NAZIONALE  
PRODUZIONE INTEGRATA

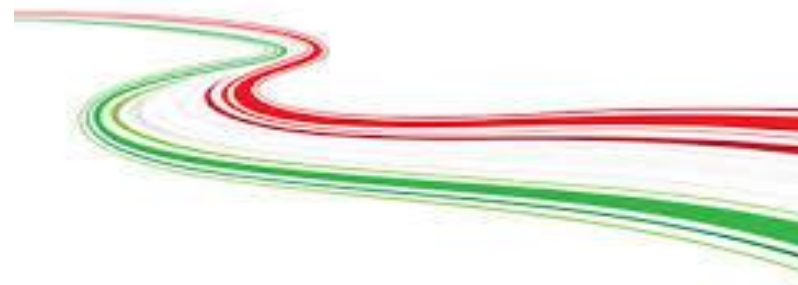

**Flavia Domenicangeli**

[flavia.domenicangeli.ext@masaf.gov.it](mailto:flavia.domenicangeli.ext@masaf.gov.it)