



13 Settembre 2013



Reg. (CE) 1698/2005  
Reg. (CE) 1290/2005

**ITALIA**

**Programmi di Sviluppo Rurale 2007-2013  
Rete Rurale Nazionale 2007-2013**

**La programmazione finanziaria, l'avanzamento del bilancio  
comunitario e della spesa pubblica effettivamente sostenuta**

**REPORT TRIMESTRALE**

**SECONDO TRIMESTRE 2013 (Q2-2013)**

**Dati al 30 GIUGNO 2013**



Rete Rurale Nazionale 2007.2013 - ITALIA  
Rete di Reti nel Network Europeo per lo Sviluppo Rurale



**il FUTURO  
nella RETE**

Documento realizzato dal:

**Ministero delle Politiche Agricole, Alimentari e Forestali**

Direzione Generale della competitività per lo Sviluppo Rurale

Ufficio COSVIR II - Sviluppo Rurale

Autori:

Luigi Ottaviani

Stefano Lafiandra

Il documento è scaricabile dal sito <http://www.reterurale.it>

## Elenco degli acronimi

**CE:** Commissione Europea

**DG AGRI:** Direzione Generale per l'Agricoltura e lo Sviluppo Rurale della CE

**FEASR:** Fondo Europeo Agricolo per lo Sviluppo Rurale

**HC:** Health Check della Politica Agricola Comune

**OP:** Organismo Pagatore (Nazionale o Regionale)

**PAC:** Politica Agricola Comune

**PSR:** Programma di Sviluppo Rurale

**Q3 2012:** Dichiarazione delle spese (FEASR) effettuata dagli Organismi Pagatori alla Commissione Europea in relazione al terzo trimestre finanziario 2012 (1 Luglio 2012 – 15 ottobre 2012)

**RP:** Recovery Plan

**RRN:** Rete Rurale Nazionale

**SFC2007:** System for Fund Management in the European Community 2007-2013

**SR:** Sviluppo Rurale

## Indice

<b>Introduzione</b> .....	pagina 01
<b>La programmazione finanziaria dello sviluppo rurale</b> .....	pagina 03
<b>L'avanzamento del bilancio comunitario e della spesa pubblica</b> .....	pagina 10
REGIONI IN OBIETTIVO COMPETITIVITÀ: .....	pagina 11
PSR Abruzzo .....	pagina 12
PSR Bolzano .....	pagina 15
PSR Emilia Romagna .....	pagina 18
PSR Friuli Venezia Giulia .....	pagina 21
PSR Lazio .....	pagina 24
PSR Liguria .....	pagina 27
PSR Lombardia .....	pagina 30
PSR Marche .....	pagina 33
PSR Molise .....	pagina 36
PSR Piemonte .....	pagina 39
PSR Sardegna .....	pagina 42
PSR Toscana .....	pagina 45
PSR Trento .....	pagina 48
PSR Umbria .....	pagina 51
PSR Valle d'Aosta .....	pagina 54
PSR Veneto .....	pagina 57
REGIONI IN OBIETTIVO CONVERGENZA: .....	pagina 60
PSR Basilicata .....	pagina 61
PSR Calabria .....	pagina 64
PSR Campania .....	pagina 67
PSR Puglia .....	pagina 70
PSR Sicilia .....	pagina 73
Rete Rurale .....	pagina 76
RIEPILOGO NAZIONALE .....	pagina 79
Italia .....	pagina 80
<b>L'applicazione della regola del disimpegno automatico</b> .....	pagina 83
<b>Informazioni riepilogative e comparative tra programmi</b> .....	pagina 90
<b>Legenda</b> .....	pagina 95

## Introduzione

Il report intende fornire una istantanea della programmazione finanziaria, dello stato di esecuzione del bilancio comunitario e della spesa pubblica effettivamente sostenuta a valere sui 21 Programmi di Sviluppo Rurale 2007-2013 e sul Programma Rete Rurale Nazionale 2007-2013 cofinanziati dal FEASR (Fondo Europeo Agricolo per lo Sviluppo Rurale).

In relazione alla **programmazione finanziaria**, si riportano elencate le informazioni relative alle decisioni comunitarie di attribuzioni FEASR all'Italia per il settennio 2007-2013, il riparto nazionale di tali assegnazioni tra i 21 PSR e la RRN distinto tra quota ordinaria (mainstream) e quota supplementare (Health Check e Recovery Plan), il livello di cofinanziamento nazionale (e comunitario) ed il conseguente sviluppo della spesa pubblica come dalle decisioni di approvazione dei programmi.

L'**avanzamento del bilancio comunitario** (ovvero le erogazioni FEASR da parte della CE) per programma e l'avanzamento della quota comunitaria delle **spese pubbliche effettivamente sostenute** fanno riferimento ai valori consolidati dei rimborsi trimestrali delle spese da parte della CE precedentemente dichiarate dai pertinenti Organismi Pagatori (OP).

Al fine di fornire un report tempestivo ed affidabile, lo stesso viene emesso al momento in cui sono rese disponibili le seguenti informazioni:

- dichiarazioni (richieste di pagamento) degli OP alla CE inserite nel sistema informatico comunitario SFC2007 non ancora "trattate" dalla CE: report con informazioni non definitive;
- dichiarazioni (richieste di pagamento) degli OP alla CE inserite nel sistema informatico comunitario SFC2007 "trattate" e "validate" dalle lettere di accettazione da parte dei servizi comunitari: report con informazioni definitive.

Le informazioni sulla quota della spesa pubblica a carico del bilancio nazionale (Stato e Regioni/Province Autonome), invece, sono desunte in forma residuale alla partecipazione del FEASR sulla spesa pubblica sulla base del pertinente tasso di cofinanziamento medio per asse. I dati relativi al bilancio nazionale sono quindi frutto di una ricostruzione contabile (vedere le specifiche note metodologiche inserite nella legenda).

L'intero pacchetto informativo fa riferimento alla data ultima del 30 giugno 2013 evidenziando altresì che le dichiarazioni delle spese "trattate" e "validate" dalla CE sono state rese disponibili definitivamente sul sistema SFC2007 a fine luglio 2013.

Tutto ciò considerato, i dati disponibili sono stati aggregati/disaggregati per programma e per misura, in modo tale da fornire le seguenti informazioni:

1. un riquadro riportante le informazioni chiave sullo *stato di esecuzione del bilancio comunitario* (impegni e stato di attuazione delle erogazioni FEASR in relazione all'obiettivo minimo di spesa che è necessario raggiungere per evitare il disimpegno automatico);
2. una tabella ed un diagramma a barre con lo *stato di avanzamento per misura della spesa pubblica complessiva* (spese ordinarie e supplementari effettivamente sostenute a valere sul

FEASR e rimborsate dalla CE - quindi esclusi gli acconti comunitari - e a valere sul bilancio nazionale rapportate alle spese complessive programmate);

3. una tabella ed un diagramma a barre con lo *stato di avanzamento per misura della sola spesa pubblica inerente l'Health Check ed il Recovery Plan* (spese supplementari effettivamente sostenute a valere sul FEASR e rimborsate dalla CE - quindi esclusi gli acconti comunitari - e a valere sul bilancio nazionale rapportate alle spese supplementari programmate).

Il documento prosegue con un approfondimento sulla **regola del disimpegno automatico**, la sua applicazione e sul valore assoluto delle risorse FEASR eventualmente a rischio di disimpegno (ancora da liquidare) in relazione alle assegnazioni finanziarie afferenti l'annualità 2010 e 2011 attraverso l'ausilio dei seguenti istogrammi:

4. *capacità di ciascun programma di raggiungere il rispettivo obiettivo dei pagamenti comunitari, in relazione alla data di applicazione della "regola del disimpegno automatico" (31 dicembre 2012);*

5. *valore assoluto del rimanente da liquidare di quota FEASR 2010 entro il 31 dicembre 2012, per programma, al fine di evitarne l'eventuale disimpegno automatico;*

6. *capacità di ciascun programma di raggiungere il rispettivo obiettivo dei pagamenti comunitari, in relazione alla data di applicazione della "regola del disimpegno automatico" (31 dicembre 2013);*

7. *valore assoluto del rimanente da liquidare di quota FEASR 2011 entro il 31 dicembre 2013, per programma, al fine di evitarne il relativo disimpegno automatico.*

Il report prosegue fornendo le seguenti **informazioni riassuntive**:

8. *una tabella, per PSR e RRN, della spesa pubblica programmata per il periodo 2007-2013, dello stato di avanzamento della spesa pubblica effettivamente sostenuta al 30 giugno 2013 e del rimanente da liquidare entro il 31 dicembre 2013 al fine di evitarne il disimpegno automatico;*

9. *un diagramma a barre sull'avanzamento dei pagamenti comunitari complessivi (acconto e pagamenti intermedi) al 30 giugno 2013;*

10. *un diagramma a barre sullo stato di avanzamento della spesa pubblica complessiva (mainstream ed Health Check e Recovery Plan) effettivamente sostenuta al 30 giugno 2013.*

11. *un diagramma a barre sullo stato di avanzamento della sola spesa pubblica supplementare (Health Check e Recovery Plan) effettivamente sostenuta al 30 giugno 2013.*

Allo scopo di agevolare la lettura del documento, è stata prediposta una **legenda** con la descrizione degli indicatori e degli istogrammi di esecuzione del bilancio comunitario e della spesa pubblica effettivamente sostenuta, facendo riferimento, quando possibile, ai dispositivi di cui al Reg. (CE) 1698/05 sul sostegno allo sviluppo rurale ed al Reg. (CE) 1290/05 relativo al finanziamento della politica agricola comune.

**Si evidenzia, infine, che i dati numerici contenuti nel rapporto hanno natura meramente indicativa e quindi non possono essere presi a riferimento ai fini legali del calcolo delle spese pubbliche (la cui responsabilità è in capo agli Organismi Pagatori) e dell'applicazione del disimpegno automatico dei fondi comunitari (la cui responsabilità è in capo ai servizi della Commissione Europea).**

**2007-2013**

**La programmazione finanziaria dei Programmi di Sviluppo Rurale e della Rete Rurale**

**in Italia**

## **1. Ripartizione per Stato membro del sostegno comunitario allo sviluppo rurale per il periodo 2007-2013**

Con Decisione della Commissione 2006/636/CE del 12 settembre 2006 è stata fissata la ripartizione annuale per Stato membro degli stanziamenti di impegno per il sostegno comunitario allo sviluppo rurale relativi al periodo dal 1° gennaio 2007 al 31 dicembre 2013.

All'Italia sono stati attribuiti inizialmente 8.292.009.883 euro di FEASR.

Con Decisione della Commissione 2009/14/CE del 17 dicembre 2008 è stata modificata la ripartizione annuale per Stato membro degli stanziamenti di impegno per il sostegno comunitario allo sviluppo rurale relativi al periodo dal 1° gennaio 2007 al 31 dicembre 2013 come seguito del passaggio di risorse comunitarie dal I° al II° pilastro della PAC derivanti dalla modifica della modulazione obbligatoria e dalla riforma della normativa per il settore vino. All'Italia sono stati assegnati ulteriori 228.288.000 euro (di cui 70.500.000 derivati dalla modulazione obbligatoria e 157.788.000 derivanti dalla riforma del settore vino) rispetto alla dotazione iniziale.

Le attribuzioni FEASR originarie all'Italia sono quindi passate a 8.520.297.883 euro.

Tale dotazione originaria complessiva è liberamente programmabile nell'ambito delle misure dei PSR e viene definita in gergo comunitario "*mainstream*".

Con Decisione della Commissione 2009/545/CE del 7 luglio 2009, infine, è stata modificata la ripartizione annuale per Stato membro degli stanziamenti di impegno per il sostegno comunitario allo sviluppo rurale relativi al periodo dal 1° gennaio 2007 al 31 dicembre 2013 come seguito del passaggio di risorse comunitarie dal I° al II° pilastro derivanti dal controllo di salute della PAC (Health Check) e dai fondi messi a disposizione dall'accordo sul Piano Europeo di Ripresa Economica (Recovery Plan). All'Italia sono stati assegnati ulteriori 465.484.000 euro di quota FEASR supplementare (di cui 369.400.000 per le spese Health Check e 96.084.000 per le spese Recovery Plan).

Si rammenta che ai sensi dell'art. 69.5 bis del Reg. (CE) 1698/05 gli importi Health Check hanno un vincolo di destinazione ovvero possono essere spesi esclusivamente a favore di operazioni inerenti tutte le nuove sfide ad eccezione delle infrastrutture per internet a banda larga nelle zone rurali. Ai sensi dell'art. 69.2 bis del Reg. (CE) 1698/05, invece, gli importi Recovery Plan possono essere spesi non solo per le infrastrutture per internet a banda larga nelle zone rurali ma anche per le altre nuove sfide (flessibilità attribuita allo Stato membro in sede di programmazione degli interventi).

Le attribuzioni FEASR complessive all'Italia ammontano a 8.985.781.883 euro.

Per completezza di informazione, si riporta di seguito l'allegato della Decisione della Commissione 2009/545/CE del 7 luglio 2009 riportante la ventilazione finanziaria 2007-2013 tra gli Stati membri.



## ALLEGATO II

## «ALLEGATO

## Ripartizione per Stato membro del sostegno comunitario allo sviluppo rurale per il periodo 2007-2013

	2007	2008	2009	2010	2011	2012	2013	Totale 2007-2013	(prezzi correnti in EUR) di cui importo minimo per le regioni ammissibili all'obiet- tivo di convergenza (totale)
Belgio	63 991 299	63 957 784	62 458 083	70 637 509	73 167 519	75 495 480	77 776 632	487 484 306	40 744 223
Bulgaria <sup>(1)</sup>	244 055 793	337 144 772	456 843 751	412 748 664	398 058 913	397 696 922	395 699 781	2 642 248 596	692 192 783
Repubblica ceca	396 623 321	392 638 892	409 036 387	415 632 774	406 640 636	412 672 094	424 262 250	2 857 506 354	1 635 417 906
Danimarca	62 592 573	66 344 571	67 411 254	85 052 762	91 231 467	98 797 618	106 488 551	577 918 796	0
Germania	1 184 995 564	1 186 941 705	1 202 865 574	1 311 256 553	1 322 959 200	1 355 761 509	1 387 114 950	8 951 895 055	3 174 037 771
Estonia	95 608 462	95 569 377	101 036 594	104 667 353	104 639 066	108 913 401	113 302 602	723 736 855	387 221 654
Irlanda	373 683 516	355 014 220	346 851 422	363 518 252	351 698 528	352 271 063	351 503 589	2 494 540 590	0
Grecia	461 376 206	463 470 078	482 113 090	492 922 509	665 568 186	669 030 398	671 747 957	3 906 228 424	1 905 697 195
Spagna	286 654 092	1 277 647 305	1 320 830 901	1 400 090 047	1 227 613 000	1 255 978 191	1 284 264 263	8 053 077 799	3 178 127 204
Francia	931 041 833	942 359 146	947 341 939	1 091 752 155	1 169 090 147	1 223 917 557	1 278 994 332	7 584 497 109	568 263 981
Italia	1 142 143 461	1 135 428 298	1 183 870 921	1 256 577 236	1 403 606 589	1 422 949 382	1 441 205 996	8 985 781 883	3 341 091 825
Cipro	26 704 860	24 772 842	23 949 762	23 911 507	22 402 714	21 783 947	21 037 942	164 563 574	0
Lettonia	152 867 493	147 768 241	150 342 483	153 226 381	148 781 700	150 188 774	151 198 432	1 054 373 504	327 682 815
Lituania	260 974 835	248 836 020	249 948 998	253 855 536	248 002 433	250 278 098	253 898 173	1 765 794 093	679 189 192
Lussemburgo	14 421 997	13 661 411	13 255 487	13 838 190	13 287 289	13 281 368	13 212 084	94 957 826	0
Ungheria	570 811 818	537 525 661	527 075 432	529 160 494	547 603 625	563 304 619	584 609 743	3 860 091 392	2 496 094 593
Malta	12 434 359	11 527 788	11 256 597	10 964 212	10 347 884	10 459 190	10 663 325	77 653 355	18 077 067

(prezzi correnti in EUR)

	2007	2008	2009	2010	2011	2012	2013	Totale 2007-2013	di cui importo minimo per le regioni ammissibili all'obiettivo di convergenza (totale)
Paesi Bassi	70 536 869	72 638 338	73 671 337	87 111 293	90 406 648	96 082 449	102 750 233	593 197 167	0
Austria	628 154 610	594 709 669	580 732 057	586 983 505	556 070 574	545 968 629	532 956 948	4 025 575 992	31 938 190
Polonia	1 989 717 841	1 932 933 351	1 971 439 817	1 935 872 838	1 860 573 543	1 857 244 519	1 851 146 247	13 398 928 156	6 997 976 121
Portogallo	560 524 173	562 491 944	584 180 154	625 419 895	611 642 601	611 692 105	610 872 156	4 166 823 028	2 180 735 857
Romania <sup>(1)</sup>	0	1 146 687 683	1 502 691 530	1 401 644 651	1 357 854 634	1 359 146 997	1 356 173 250	8 124 198 745	1 995 991 720
Slovenia	149 549 387	139 868 094	136 508 049	134 100 946	124 076 091	118 858 866	113 031 296	915 992 729	287 815 759
Slovacchia	303 163 265	286 531 906	282 749 256	266 600 239	263 028 387	275 025 447	319 809 578	1 996 908 078	1 106 011 592
Finlandia	335 121 543	316 143 440	308 265 407	313 973 134	298 490 092	294 408 238	288 617 053	2 155 018 907	0
Svezia	292 133 703	277 225 207	270 816 031	280 491 463	269 775 513	268 860 755	266 759 282	1 926 061 954	0
Regno Unito	263 996 373	645 001 582	706 122 271	746 326 084	748 994 332	752 455 626	749 224 152	4 612 120 420	188 337 515
Totale	10 873 879 246	13 274 839 325	13 973 664 584	14 368 336 182	14 385 611 311	14 562 523 242	14 758 320 797	96 197 174 687	31 232 644 963

(<sup>1</sup>) Per gli anni 2007, 2008 e 2009 gli stanziamenti provenienti dalla sezione Garanzia del FEAGA ammontano rispettivamente a 193 715 561 EUR, 263 453 163 EUR e 337 004 104 EUR.  
(<sup>2</sup>) Per gli anni 2007, 2008 e 2009 gli stanziamenti provenienti dalla sezione Garanzia del FEAGA ammontano rispettivamente a 610 786 223 EUR, 831 389 081 EUR e 1 058 389 098 EUR.

## 2. Il riparto delle assegnazioni FEASR tra i programmi di sviluppo rurale italiani

Il riparto tra le Regioni e le Province Autonome delle prime assegnazioni FEASR attribuite all'Italia con Decisione della Commissione 2006/636/CE (8.292.009.883 euro) è stato sancito dall'Intesa della Conferenza Permanente per i Rapporti tra lo Stato, le Regioni e le Province Autonome di Trento e Bolzano del 31 ottobre 2006.

Il riparto delle ulteriori assegnazioni FEASR attribuite all'Italia con Decisione 2009/14/CE (modulazione obbligatoria e riforma del settore vino) e Decisione 2009/545/CE (Health Check e Recovery Plan) è stato sancito dall'Intesa Conferenza Permanente per i Rapporti tra lo Stato, le Regioni e le Province Autonome di Trento e Bolzano del 29 luglio 2009.

Il MIPAAF, su richiesta della CE e delle Regioni, ha predisposto e trasmesso con ministeriale 23210 del 9 ottobre 2009 l'aggiornamento della ventilazione finanziaria di quota FEASR per programma, distinta tra mainstream ed attribuzioni supplementari, arrotondata alle migliaia di euro.

Conferenza Stato Regioni del:					
31 ottobre 2006		29 luglio 2009		29 luglio 2009	
Programmi	Dotazione ordinaria	Incremento dotazione ordinaria	Dotazione ordinaria complessiva (mainstream)	Dotazione per Health Check e Recovery Plan	Dotazione complessiva
	(1)	(2)	(3) = (1) + (2)	(4)	(5) = (3) + (4)
Abruzzo	168.911.000	12.059.000	180.970.000	5.282.000	186.252.000
Bolzano	137.575.000	722.000	138.297.000	10.814.000	149.111.000
Emilia R.	411.251.000	41.507.000	452.758.000	30.827.000	483.585.000
Friuli V.G.	108.773.000	3.807.000	112.580.000	7.932.000	120.512.000
Lazio	288.384.000	11.985.000	300.369.000	17.105.000	317.474.000
Liguria	106.047.000	253.000	106.300.000	9.025.000	115.325.000
Lombardia	395.949.000	11.517.000	407.466.000	63.644.000	471.110.000
Marche	202.320.000	3.165.000	205.485.000	14.002.000	219.487.000
Molise	85.790.000	1.498.000	87.288.000	6.238.000	93.526.000
Piemonte	394.500.000	8.664.000	403.164.000	41.660.000	444.824.000
Sardegna	551.250.000	3.804.000	555.054.000	19.845.000	574.899.000
Toscana	369.210.000	3.700.000	372.910.000	18.516.000	391.426.000
Trento	100.652.000	2.942.000	103.594.000	5.626.000	109.220.000
Umbria	334.430.000	4.248.000	338.678.000	18.080.000	356.758.000
Valle d'Aosta	52.221.000	112.000	52.333.000	4.118.000	56.451.000
Veneto	402.457.000	32.076.000	434.533.000	47.432.000	481.965.000
<b>Totale Competitività</b>	<b>4.109.720.000</b>	<b>142.059.000</b>	<b>4.251.779.000</b>	<b>320.146.000</b>	<b>4.571.925.000</b>
Basilicata	372.650.000	1.996.000	374.646.000	12.194.000	386.840.000
Calabria	623.341.000	4.228.000	627.569.000	26.372.000	653.941.000
Campania	1.082.349.000	5.952.000	1.088.301.000	30.530.000	1.118.831.000
Puglia	851.327.000	36.603.000	887.930.000	45.654.000	933.584.000
Sicilia	1.211.163.000	37.450.000	1.248.613.000	30.588.000	1.279.201.000
<b>Totale Convergenza</b>	<b>4.140.830.000</b>	<b>86.229.000</b>	<b>4.227.059.000</b>	<b>145.338.000</b>	<b>4.372.397.000</b>
Rete Rurale Nazionale	41.459.883	0	41.459.883	0	41.459.883
<b>Totale Italia</b>	<b>8.292.009.883</b>	<b>228.288.000</b>	<b>8.520.297.883</b>	<b>465.484.000</b>	<b>8.985.781.883</b>

Decisioni comunitarie: 2006/636/CE 2009/14/CE 2009/545/CE

Infine, come seguito della Legge Nazionale 117 del 3 agosto 2009 che ha stabilito il distacco di 7 comuni dalla Regione Marche e la loro aggregazione alla Regione Emilia Romagna, si è reso necessario adeguare le relative assegnazioni FEASR dei PSR in questione. L'intesa della Conferenza Permanente per i Rapporti tra lo Stato, le Regioni e le Province Autonome di Trento e Bolzano del 7 ottobre 2010 sull'emendamento del Piano Strategico Nazionale ha conseguentemente disposto, tra gli altri, lo storno di 561.000 euro di quota FEASR dal PSR Marche al PSR Emilia Romagna.

**Conferenza Stato Regioni del 7 ottobre 2010**



Programmi	Dotazione ordinaria	Incremento dotazione ordinaria	Dotazione ordinaria complessiva (mainstream)	Dotazione per Health Check e Recovery Plan	Dotazione complessiva
	(1)	(2)	(3) = (1) + (2)	(4)	(5) = (3) + (4)
Abruzzo	168.911.000	12.059.000	180.970.000	5.282.000	186.252.000
Bolzano	137.575.000	722.000	138.297.000	10.814.000	149.111.000
Emilia R.	411.251.000	41.507.000	453.319.000	30.827.000	484.146.000
Friuli V.G.	108.773.000	3.807.000	112.580.000	7.932.000	120.512.000
Lazio	288.384.000	11.985.000	300.369.000	17.105.000	317.474.000
Liguria	106.047.000	253.000	106.300.000	9.025.000	115.325.000
Lombardia	395.949.000	11.517.000	407.466.000	63.644.000	471.110.000
Marche	202.320.000	3.165.000	204.924.000	14.002.000	218.926.000
Molise	85.790.000	1.498.000	87.288.000	6.238.000	93.526.000
Piemonte	394.500.000	8.664.000	403.164.000	41.660.000	444.824.000
Sardegna	551.250.000	3.804.000	555.054.000	19.845.000	574.899.000
Toscana	369.210.000	3.700.000	372.910.000	18.516.000	391.426.000
Trento	100.652.000	2.942.000	103.594.000	5.626.000	109.220.000
Umbria	334.430.000	4.248.000	338.678.000	18.080.000	356.758.000
Valle d'Aosta	52.221.000	112.000	52.333.000	4.118.000	56.451.000
Veneto	402.457.000	32.076.000	434.533.000	47.432.000	481.965.000
<b>Totale Competitività</b>	<b>4.109.720.000</b>	<b>142.059.000</b>	<b>4.251.779.000</b>	<b>320.146.000</b>	<b>4.571.925.000</b>
Basilicata	372.650.000	1.996.000	374.646.000	12.194.000	386.840.000
Calabria	623.341.000	4.228.000	627.569.000	26.372.000	653.941.000
Campania	1.082.349.000	5.952.000	1.088.301.000	30.530.000	1.118.831.000
Puglia	851.327.000	36.603.000	887.930.000	45.654.000	933.584.000
Sicilia	1.211.163.000	37.450.000	1.248.613.000	30.588.000	1.279.201.000
<b>Totale Convergenza</b>	<b>4.140.830.000</b>	<b>86.229.000</b>	<b>4.227.059.000</b>	<b>145.338.000</b>	<b>4.372.397.000</b>
Rete Rurale Nazionale	41.459.883	0	41.459.883	0	41.459.883
<b>Totale Italia</b>	<b>8.292.009.883</b>	<b>228.288.000</b>	<b>8.520.297.883</b>	<b>465.484.000</b>	<b>8.985.781.883</b>



**Decisioni comunitarie:** 2006/636/CE

2009/14/CE

2009/545/CE

### 3. Il cofinanziamento nazionale: la spesa pubblica programmata

In relazione alla partecipazione nazionale (statale e regionale) e comunitaria che determina lo sviluppo della spesa pubblica sia della parte ordinaria (mainstream) che supplementare (Health Check e Recovery Plan), le scelte programmatiche regionali sono state effettuate sulla base dei massimali di partecipazione nazionale (e quindi statale e regionale) come sanciti dalle precitate intese della Conferenza Stato Regione del 31 ottobre 2006 (dotazione ordinaria iniziale) e del 29 luglio 2009 (incremento della dotazione originale, Health Check e Recovery Plan).

Per la dotazione FEASR ordinaria iniziale di cui alla Decisione della Commissione 2006/636/CE (8.292.009.883 euro), la partecipazione del FEASR corrisponde mediamente ad un minimo del 44% della spesa pubblica per i programmi nelle regioni competitività e ad un minimo del 57,5% della spesa pubblica per i programmi nelle regioni convergenza, salvo casi particolari e fabbisogni specifici.

Per l'incremento della dotazione ordinaria FEASR di cui alla Decisione 2009/14/CE (modulazione obbligatoria e riforma del settore vino) e alla dotazione FEASR supplementare di cui alla Decisione 2009/545/CE (Health Check e Recovery Plan), la partecipazione del FEASR corrisponde mediamente ad un minimo del 60% della spesa pubblica per tutti i programmi (sia delle regioni competitività che convergenza) salvo casi particolari e fabbisogni specifici.

Nei limiti imposti dai massimali di compartecipazione nazionale alla spesa pubblica, le autorità regionali hanno quindi riveduto e riprogrammato i piani finanziari dei PSR determinando il seguente sviluppo della spesa pubblica.

Dati aggiornati al 31 dicembre 2011

Programmi	Decisione in vigore	Dotazione ordinaria complessiva (mainstream)		Dotazione per Health Check e Recovery Plan		Dotazione complessiva	
		FEASR	Spesa pubblica	FEASR	Spesa pubblica	FEASR	Spesa pubblica
		(1)	(2)	(3)	(4)	(5) = (1) + (3)	(6) = (2) + (4)
Abruzzo	C(2009) 10341 del 17 dic. 2009	180.970.000	403.973.344	5.282.000	8.803.334	186.252.000	412.776.678
Bolzano	C(2010) 4896 del 13 lug. 2010	138.297.000	313.875.872	10.814.000	18.023.334	149.111.000	331.899.206
Emilia R.	C(2010) 9357 del 17 dic. 2010	453.319.000	1.006.174.755	30.827.000	51.187.260	484.146.000	1.057.362.015
Friuli V.G.	C(2009) 10346 del 17 dic. 2009	112.580.000	253.559.454	7.932.000	13.220.000	120.512.000	266.779.454
Lazio	C(2009) 10345 del 17 dic. 2009	300.369.000	675.424.738	17.105.000	28.508.333	317.474.000	703.933.071
Liguria	C(2010) 1243 del 02 mar. 2010	106.300.000	277.284.629	9.025.000	14.739.507	115.325.000	292.024.136
Lombardia	C(2009) 10347 del 17 dic. 2009	407.466.000	919.120.157	63.644.000	106.073.334	471.110.000	1.025.193.491
Marche	C(2010) 9359 del 17 dic. 2010	204.924.000	467.011.364	14.002.000	19.404.202	218.926.000	486.415.566
Molise	C(2010) 1226 del 04 mar. 2010	87.288.000	198.381.818	6.238.000	9.489.144	93.526.000	207.870.962
Piemonte	C(2010) 1161 del 01 mar. 2010	403.164.000	916.281.819	41.660.000	64.181.174	444.824.000	980.462.993
Sardegna	C(2009) 9622 del 30 nov. 2009	555.054.000	1.261.486.363	19.845.000	30.767.442	574.899.000	1.292.253.805
Toscana	C(2009) 9623 del 30 nov. 2009	372.910.000	847.522.727	18.516.000	28.618.238	391.426.000	876.140.965
Trento	C(2009) 10338 del 17 dic. 2009	103.594.000	264.559.076	5.626.000	16.074.286	109.220.000	280.633.362
Umbria	C(2009) 10316 del 15 dic. 2009	338.678.000	766.986.482	18.080.000	25.402.880	356.758.000	792.389.362
Valle d'Aosta	C(2009) 10342 del 17 dic. 2009	52.333.000	118.938.637	4.118.000	5.490.667	56.451.000	124.429.304
Veneto	C(2010) 1263 del 04 mar. 2010	434.533.000	987.575.000	47.432.000	63.242.666	481.965.000	1.050.817.666
<b>Totale Competitività</b>		<b>4.251.779.000</b>	<b>9.678.156.235</b>	<b>320.146.000</b>	<b>503.225.801</b>	<b>4.571.925.000</b>	<b>10.181.382.036</b>
Basilicata	C(2010) 1156 del 26 feb. 2010	374.646.000	651.440.482	12.194.000	20.323.334	386.840.000	671.763.816
Calabria	C(2010) 1164 del 26 feb. 2010	627.569.000	1.045.948.333	26.372.000	43.953.333	653.941.000	1.089.901.666
Campania	C(2010) 1261 del 02 mar. 2010	1.088.301.000	1.762.702.872	30.530.000	50.883.333	1.118.831.000	1.813.586.205
Puglia	C(2010) 1311 del 05 mar. 2010	887.930.000	1.544.226.088	45.654.000	73.434.132	933.584.000	1.617.660.220
Sicilia	C(2009) 10542 del 18 dic. 2009	1.248.613.000	2.134.449.545	30.588.000	50.980.000	1.279.201.000	2.185.429.545
<b>Totale Convergenza</b>		<b>4.227.059.000</b>	<b>7.138.767.320</b>	<b>145.338.000</b>	<b>239.574.132</b>	<b>4.372.397.000</b>	<b>7.378.341.452</b>
Rete Rurale Nazionale	C(2007) 3824 del 13 ago. 2007	41.459.883	82.919.766	0	0	41.459.883	82.919.766
<b>Totale Italia</b>		<b>8.520.297.883</b>	<b>16.899.843.321</b>	<b>465.484.000</b>	<b>742.799.933</b>	<b>8.985.781.883</b>	<b>17.642.643.254</b>

#### 4. Rimodulazioni finanziarie a seguito degli interventi a favore delle zone colpite dal sisma del 2012 e del 2009.

A seguito del terremoto del 20 maggio 2012, che ha gravemente colpito alcuni territori della Regione Emilia Romagna e altre aree limitrofe, con l'Intesa della Conferenza Stato Regioni del 6 giugno 2012, si è deciso di effettuare uno storno parziale delle risorse assegnate ai PSR per l'annualità 2013 a favore dei PSR Emilia Romagna e Abruzzo (anch'esso colpito dal sisma nell'aprile 2009).

Pertanto, l'annualità 2013 di ciascun PSR (ad eccezione dei PSR delle Regioni Abruzzo, Emilia Romagna e Lombardia) è stata decurtata del 4% per la parte FEASR, per un importo complessivo pari a € 49.993.000, di cui € 43.673.000, assegnati al PSR della Regione Emilia Romagna per affrontare le numerose emergenze derivanti dal terremoto e € 6.320.000 al PSR della Regione Abruzzo, colpita dal sisma del 2009, al fine di intervenire a favore delle aziende le cui strutture danneggiate dal sisma del 2009 non sono state ancora ricostruite.

La tabella di seguito riportata fornisce informazioni sull'operazione finanziaria sopramenzionata:

Regione	Totale FEASR ante emergenza terremoto	ANNUALITA' 2013	Storno 4% per emergenza terremoto (in diminuzione)	Riassegnazione fondi stornati (in aumento)	NUOVA ANNUALITA' 2013	Nuovo FEASR (2007 - 2013)
Abruzzo	186.252.000	30.422.000		6.320.000	36.742.000	192.572.000
Bolzano	149.111.000	22.628.000	906.000		21.722.000	148.205.000
Emilia Romagna	484.146.000	76.743.000		43.673.000	120.416.000	527.819.000
Friuli Venezia Giulia	120.512.000	18.435.000	738.000		17.697.000	119.774.000
Lazio	317.474.000	51.360.000	2.055.000		49.305.000	315.419.000
Liguria	115.325.000	17.588.000	704.000		16.884.000	114.621.000
Lombardia	471.110.000	78.610.000	0		78.610.000	471.110.000
Marche	218.926.000	32.912.000	1.317.000		31.595.000	217.609.000
Molise	93.526.000	14.163.000	567.000		13.596.000	92.959.000
Piemonte	444.824.000	70.123.000	2.805.000		67.318.000	442.019.000
Sardegna	574.899.000	82.563.000	3.303.000		79.260.000	571.596.000
Toscana	391.426.000	61.749.000	2.470.000		59.279.000	388.956.000
Trento	109.220.000	16.341.000	654.000		15.687.000	108.566.000
Umbria	356.758.000	78.609.000	3.145.000		75.464.000	353.613.000
Valle d'Aosta	56.451.000	8.561.000	343.000		8.218.000	56.108.000
Veneto	481.965.000	95.234.000	3.810.000		91.424.000	478.155.000
<b>Competitività</b>	<b>4.571.925.000</b>	<b>756.041.000</b>	<b>22.817.000</b>	<b>49.993.000</b>	<b>783.217.000</b>	<b>4.599.101.000</b>
Basilicata	386.840.000	55.301.000	2.213.000		53.088.000	384.627.000
Calabria	653.941.000	94.734.000	3.790.000		90.944.000	650.151.000
Campania	1.118.831.000	201.419.000	8.057.000		193.362.000	1.110.774.000
Puglia	933.584.000	143.924.000	5.757.000		138.167.000	927.827.000
Sicilia	1.279.201.000	183.969.000	7.359.000		176.610.000	1.271.842.000
<b>Convergenza</b>	<b>4.372.397.000</b>	<b>679.347.000</b>	<b>27.176.000</b>	<b>0</b>	<b>652.171.000</b>	<b>4.345.221.000</b>
<b>Totale PSR</b>	<b>8.944.322.000</b>	<b>1.435.388.000</b>	<b>49.993.000</b>	<b>49.993.000</b>	<b>1.435.388.000</b>	<b>8.944.322.000</b>
Rete Rurale Nazionale	41.459.883	5.817.996	0	0	5.817.996	41.459.883
<b>Totale</b>	<b>8.985.781.883</b>	<b>1.441.205.996</b>	<b>49.993.000</b>	<b>49.993.000</b>	<b>1.441.205.996</b>	<b>8.985.781.883</b>

Si è pertanto avviato il negoziato con la Commissione Europea e le Regioni al fine di apportare le modifiche finanziarie ai rispettivi PSR in ottemperanza al citato accordo sancito in Conferenza Stato-Regioni del 6 Giugno 2012.

Il negoziato ha portato alla revisione di tutti i piani finanziari dei PSR e alle corrispondenti nuove decisioni comunitarie riportate nella successiva tabella:

<b>Regione</b>	<b>Versione PSR</b>	<b>Data Ultima Modifica</b>	<b>Decisione</b>
Abruzzo	6	27-nov-12	Decisione C(2012)8498 del 26/11/2012
Basilicata	8	30-gen-13	Decisione C(2013)377 del 30/01/2013
Bolzano	9	16-nov-12	Decisione C8212)8118 del 14/11/2012
Calabria	6	25-gen-13	Decisione C(2013)379 del 25/01/2013
Campania	7	19-dic-12	Decisione C(2012)9747 del 19/12/2012
Emilia Romagna	8	13-dic-12	Decisione C(2012)9650 del 13/12/2012
Friuli Venezia Giulia	7	18-mar-13	Decisione C(2012)8722 del 30/11/2012
Lazio	7	25-gen-13	Decisione C(2013)375 del 24/01/2013
Liguria	7	27-dic-12	Decisione C(2012)8505 del 23/11/2012
Lombardia	8	3-sett-2013	Decisione C(2011)3621 del 24/05/2011
Marche	9	29-nov-12	Decisione C(2012)8542 del 26/11/2012
Molise	7	18-dic-12	Decisione C(2012)9743 del 18/12/2012
Piemonte	7	19-dic-12	Decisione C(2012)9804 del 19/12/2012
Puglia	6	04-gen-13	Decisione C(2013)9700 del 19/12/2012
Rete Rurale Nazionale	3	19-mar-12	Decisione C(2007)3824 del 13/08/2007
Sardegna	9	27-nov-12	Decisione C(2012)8541 del 26/11/2012
Sicilia	5	19-dic-12	Decisione C(2012)9760 del 19/12/2012
Toscana	9	04-dic-12	Decisione C(2012)8669 del 30/11/2012
Trento	7	18-dic-12	Decisione C(2012)9745 del 18/12/2012
Umbria	10	02-mag-13	Decisione C(2012)8500 del 26/11/2012
Valle d'Aosta	6	19-dic-12	Decisione C(2012)9759 del 19/12/2012
Veneto	7	25-gen-13	Decisione C(2013)378 del 25/01/2013

## **Avanzamento del bilancio comunitario e della spesa pubblica al 30 giugno 2013**



## **Regioni Obiettivo Competitività**

# Programma di Sviluppo Rurale

## Abruzzo

approvato da ultimo con Decisione C(2012)8498 del 26/11/2012

Aggiornato al 30 giugno 2013

importi in euro

### 1 - Stato di esecuzione del bilancio comunitario - FEASR

#### Impegni sul bilancio comunitario

##### Partecipazione annua del FEASR (ventilazione finanziaria per anno)

	2007	2008	2009	2010	2011	2012	2013	2007 -2013
Stanziamanti ordinari (mainstream)	22.726.000	22.593.000	23.287.000	24.283.000	29.451.000	29.379.000	35.571.000	187.290.000
Stanziamanti supplementari	0	0	1.116.000	1.343.000	717.000	935.000	1.171.000	5.282.000
di cui Health Check	0	0	0	562.000	717.000	935.000	1.171.000	3.385.000
di cui Recovery Plan	0	0	1.116.000	781.000	0	0	0	1.897.000
<b>Totale</b>	<b>22.726.000</b>	<b>22.593.000</b>	<b>24.403.000</b>	<b>25.626.000</b>	<b>30.168.000</b>	<b>30.314.000</b>	<b>36.742.000</b>	<b>192.572.000</b>

##### Stanziamanti ordinari: partecipazione pubblica per asse

	Importo FEASR	Tasso medio di partecipazione FEASR	Totale settore pubblico
Asse 1	94.090.728	45,74%	205.707.756
Asse 2	62.497.071	44,00%	142.038.798
Asse 3	17.580.211	44,00%	39.955.025
Asse 4	9.445.550	44,00%	21.467.159
Assist. tecnica	3.676.440	44,00%	8.355.545
<b>Totale</b>	<b>187.290.000</b>	<b>44,86%</b>	<b>417.524.283</b>

##### Stanziamanti Health Check e Recovery Plan: partecipazione pubblica per asse

	Importo FEASR	Tasso medio partecipazione FEASR	Totale settore pubblico
Asse 1			
Asse 2	3.385.000	60,00%	5.641.667
Asse 3	1.897.000	60,00%	3.161.667
Asse 4			
Assist. tecnica			
<b>Totale</b>	<b>5.282.000</b>	<b>60,00%</b>	<b>8.803.334</b>

#### Pagamenti a valere sul bilancio comunitario

Pagamenti in acconto	Pagamenti intermedi	Pagamenti intermedi di cui Health Check e Recovery Plan	Pagamenti complessivi
11.823.770,00	99.421.483,40	2.811.776,53	111.245.253,40

Disimpegno 2008	Disimpegno 2009	Rimanente da liquidare dell'annualità 2010	Rimanente da liquidare delle annualità 2010-2011	Rimanente da liquidare delle annualità 2010-2012
0,00	0,00	0,00	14.270.746,60	44.584.746,60

Capacità di spesa rispetto all'assegnato FEASR 2010	Capacità di spesa rispetto all'assegnato FEASR 2010-2011	Capacità di spesa rispetto all'assegnato FEASR 2010-2012	Capacità di spesa rispetto all'assegnato FEASR 2007-2013
162,04%	74,42%	48,22%	57,77%

# Programma di Sviluppo Rurale

## Abruzzo

approvato da ultimo con Decisione C(2012)8498 del 26/11/2012

Aggiornato al 30 giugno 2013

importi in euro

### 2 - Stato di avanzamento per misura della spesa pubblica complessiva (ordinaria, Health Check e Recovery Plan)

Asse	Mis.	Descrizione	SPESA PUBBLICA PROGRAMMATTA	di cui FEASR	SPESA PUBBLICA SOSTENUTA	di cui FEASR	PERCENTUALE DI AVANZAMENTO DELLA SPESA SUL TOTALE DEL PROGRAMMA
1	111	Formazione professionale e interventi informativi	3.000.000,00	1.372.200,00	2.141.308,17	979.411,53	71,38%
1	112	Inseadimento di giovani agricoltori	39.698.148,00	18.157.933,00	16.919.590,91	7.738.819,20	42,62%
1	113	Prepensionamento	1.587.925,00	726.317,00	1.162.167,49	525.250,77	73,19%
1	114	Utilizzo di servizi di consulenza	1.000.000,00	457.400,00	0,00	0,00	0,00%
1	115	Avviamento di servizi di consulenza	0,00	0,00	0,00	0,00	0,00%
1	121	Ammodernamento aziende agricole	85.688.094,00	39.193.734,00	71.296.243,73	32.580.536,35	83,20%
1	122	Accrescimento del valore economico delle foreste	6.351.703,00	2.905.269,00	0,00	0,00	0,00%
1	123	Accrescimento del valore aggiunto dei prodotti agric	33.988.714,00	15.546.438,00	24.093.011,79	11.019.651,73	70,89%
1	124	Cooperazione per lo sviluppo di nuovi prodotti, proc	9.000.000,00	4.116.600,00	0,00	0,00	0,00%
1	125	Infrastrutture connesse allo sviluppo ed all'adeguam	0,00	0,00	0,00	0,00	0,00%
1	126	Recupero del potenziale di produzione agricola	18.189.768,00	8.320.000,00	776.081,97	354.979,90	4,27%
1	131	Rispetto delle norme basate sulla legislazione Comu	0,00	0,00	0,00	0,00	0,00%
1	132	Partecipazione degli agricoltori ai sistemi di qualità	351.701,00	160.868,00	0,00	0,00	0,00%
1	133	Attività di informazione e promozione	6.351.703,00	2.905.269,00	1.323.380,90	605.314,42	20,84%
1	141	Agricoltura di semisussistenza	0,00	0,00	0,00	0,00	0,00%
1	142	Associazioni di produttori	0,00	0,00	0,00	0,00	0,00%
1	144	Aziende Agricole in via di ristrutturazione in seguito	500.000,00	228.700,00	303.686,30	138.906,14	60,74%
2	211	Indennità per svantaggi naturali a favore di agricolto	35.023.173,00	15.624.268,00	34.283.930,77	15.084.216,41	97,89%
2	212	Indennità a favore di agricoltori in zone caratterizat	7.004.635,00	3.124.854,00	4.716.242,37	2.074.603,72	67,33%
2	213	Indennità Natura 2000 e indennità connesse alla Dir.	0,00	0,00	0,00	0,00	0,00%
2	214	Pagamenti agroambientali	70.358.840,00	31.387.911,00	52.004.593,92	23.401.546,73	73,91%
2	215	Pagamenti per il benessere degli animali	0,00	0,00	0,00	0,00	0,00%
2	216	Investimenti non produttivi	3.072.500,00	1.370.712,00	0,00	0,00	0,00%
2	221	Primo imboscimento di terreni agricoli	21.013.904,00	9.374.561,00	6.576.582,10	2.892.961,56	31,30%
2	222	Primo impianto di sistemi agroforestali su terreni ag	0,00	0,00	0,00	0,00	0,00%
2	223	Primo imboscimento di superfici non agricole	4.202.780,00	1.874.912,00	0,00	0,00	0,00%
2	224	Indennità Natura 2000	0,00	0,00	0,00	0,00	0,00%
2	225	Pagamenti per interventi silvoambientali	0,00	0,00	0,00	0,00	0,00%
2	226	Ricostituzione del potenziale forestale e introduzion	2.801.853,00	1.249.941,00	428.769,53	188.658,59	15,30%
2	227	Investimenti non produttivi	4.202.780,00	1.874.912,00	102.033,85	44.894,89	2,43%
3	311	Diversificazione in attività non agricole	14.395.851,00	6.503.074,00	265.648,93	116.885,53	1,85%
3	312	Creazione e sviluppo di imprese	4.935.720,00	2.229.625,00	0,00	0,00	0,00%
3	313	Incentivazione delle attività turistiche	4.935.720,00	2.229.625,00	0,00	0,00	0,00%
3	321	Servizi essenziali per l'economia e la popolazione r	11.191.659,00	5.055.636,00	1.430.000,00	858.000,00	12,78%
3	322	Rinnovamento e sviluppo dei villaggi	4.778.571,00	2.158.636,00	0,00	0,00	0,00%
3	323	Tutela e riqualificazione del patrimonio rurale	2.879.171,00	1.300.615,00	0,00	0,00	0,00%
3	331	Formazione e informazione	0,00	0,00	0,00	0,00	0,00%
3	341	Acquisizione di competenze, animazione ed attuazio	0,00	0,00	0,00	0,00	0,00%
4	411	Attuare strategie di sviluppo locale. Competitività	2.879.164,00	1.266.832,00	0,00	0,00	0,00%
4	412	Attuare strategie di sviluppo locale. Ambiente/terren	3.838.886,00	1.689.110,00	0,00	0,00	0,00%
4	413	Attuare strategie di sviluppo locale. Qualità della vit	7.677.773,00	3.378.220,00	0,00	0,00	0,00%
4	421	Esecuzione dei progetti di cooperazione	3.232.450,00	1.422.278,00	0,00	0,00	0,00%
4	431	Gestione del gruppo di azione locale, acquisizione d	3.838.886,00	1.689.110,00	1.266.837,90	557.408,67	33,00%
5	511	Assistenza tecnica	8.355.545,00	3.676.440,00	589.630,16	259.437,27	7,06%
			<b>426.327.617,00</b>	<b>192.572.000,00</b>	<b>219.679.740,78</b>	<b>99.421.483,40</b>	<b>51,53%</b>

# Programma di Sviluppo Rurale

## Abruzzo

approvato da ultimo con Decisione C(2012)8498 del 26/11/2012

Aggiornato al 30 giugno 2013

importi in euro

### 3 - Stato di avanzamento per misura della sola spesa pubblica supplementare (Health Check e Recovery Plan)

Asse	Mis.	Descrizione	SPESA PUBBLICA PROGRAMMATA	di cui FEASR	SPESA PUBBLICA SOSTENUTA	di cui FEASR
1	111	Formazione professionale e interventi informativi	0,00	0,00	0,00	0,00
1	121	Ammodernamento aziende agricole	0,00	0,00	0,00	0,00
1	122	Accrescimento del valore economico delle foreste	0,00	0,00	0,00	0,00
1	123	Accrescimento del valore aggiunto dei prodotti agr	0,00	0,00	0,00	0,00
1	124	Cooperazione per lo sviluppo di nuovi prodotti, pr	0,00	0,00	0,00	0,00
1	125	Infrastrutture connesse allo sviluppo ed all'adegua	0,00	0,00	0,00	0,00
2	213	Indennità Natura 2000 e indennità connesse alla Di	0,00	0,00	0,00	0,00
2	214	Pagamenti agroambientali	5.641.667,00	3.385.000,00	3.256.294,22	1.953.776,53
2	216	Investimenti non produttivi	0,00	0,00	0,00	0,00
2	221	Primo imboscimento di terreni agricoli	0,00	0,00	0,00	0,00
2	222	Primo impianto di sistemi agroforestali su terreni a	0,00	0,00	0,00	0,00
2	223	Primo imboscimento di superfici non agricole	0,00	0,00	0,00	0,00
2	226	Ricostituzione del potenziale forestale e introduzio	0,00	0,00	0,00	0,00
2	227	Investimenti non produttivi	0,00	0,00	0,00	0,00
3	311	Diversificazione in attività non agricole	0,00	0,00	0,00	0,00
3	312	Creazione e sviluppo di imprese	0,00	0,00	0,00	0,00
3	321	Servizi essenziali per l'economia e la popolazione	3.161.667,00	1.897.000,00	1.430.000,00	858.000,00
3	323	Tutela e riqualificazione del patrimonio rurale	0,00	0,00	0,00	0,00
4	413	Attuare strategie di sviluppo locale. Qualità della v	0,00	0,00	0,00	0,00

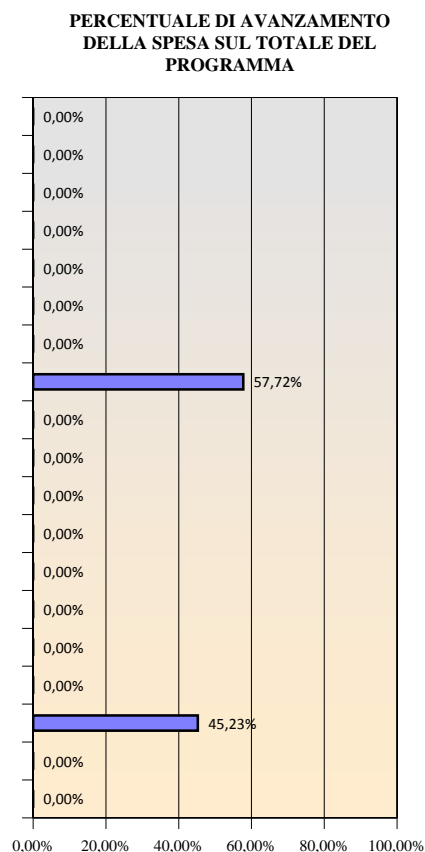

**Totale** 8.803.334,00 5.282.000,00 4.686.294,22 2.811.776,53 53,23%

**di cui Health Check:** 5.641.667,00 3.385.000,00 3.256.294,22 1.953.776,53 57,72%

**di cui Recovery Plan:** 3.161.667,00 1.897.000,00 1.430.000,00 858.000,00 45,23%

# Programma di Sviluppo Rurale

## Bolzano

approvato da ultimo con Decisione C8212)8118 del 14/11/2012

Aggiornato al 30 giugno 2013

importi in euro

### 1 - Stato di esecuzione del bilancio comunitario - FEASR

#### Impegni sul bilancio comunitario

##### Partecipazione annua del FEASR (ventilazione finanziaria per anno)

	2007	2008	2009	2010	2011	2012	2013	2007 -2013
Stanziamanti ordinari (mainstream)	20.170.000	20.051.000	19.533.000	19.843.000	19.675.000	19.587.000	18.532.000	137.391.000
Stanziamanti supplementari	0	0	940.000	2.188.000	1.951.000	2.545.000	3.190.000	10.814.000
di cui Health Check	0	0	0	1.530.000	1.951.000	2.545.000	3.190.000	10.814.000
di cui Recovery Plan	0	0	940.000	658.000	0	0	0	1.598.000
<b>Totale</b>	<b>20.170.000</b>	<b>20.051.000</b>	<b>20.473.000</b>	<b>22.031.000</b>	<b>21.626.000</b>	<b>22.132.000</b>	<b>21.722.000</b>	<b>148.205.000</b>

##### Stanziamanti ordinari: partecipazione pubblica per asse

	Importo FEASR	Tasso medio di partecipazione FEASR	Totale settore pubblico
Asse 1	32.914.478	44,05%	74.722.519
Asse 2	85.352.207	44,00%	193.982.399
Asse 3	12.209.265	44,00%	27.748.329
Asse 4	6.915.050	44,00%	15.715.643
Assist. tecnica	0	0,00%	0
<b>Totale</b>	<b>137.391.000</b>	<b>44,01%</b>	<b>312.168.891</b>

##### Stanziamanti Health Check e Recovery Plan: partecipazione pubblica per asse

	Importo FEASR	Tasso medio partecipazione FEASR	Totale settore pubblico
Asse 1	2.500.000	60,00%	4.166.667
Asse 2	8.314.000	60,00%	13.856.667
Asse 3			
Asse 4			
Assist. tecnica			
<b>Totale</b>	<b>10.814.000</b>	<b>60,00%</b>	<b>18.023.333</b>

#### Pagamenti a valere sul bilancio comunitario

Pagamenti in acconto	Pagamenti intermedi	Pagamenti intermedi di cui Health Check e Recovery Plan	Pagamenti complessivi
9.630.249,88	119.518.143,69	7.589.906,52	129.148.393,56

Disimpegno 2008	Disimpegno 2009	Rimanente da liquidare dell'annualità 2010	Rimanente da liquidare delle annualità 2010-2011	Rimanente da liquidare delle annualità 2010-2012
0,00	0,00	0,00	0,00	0,00

Capacità di spesa rispetto all'assegnato FEASR 2010	Capacità di spesa rispetto all'assegnato FEASR 2010-2011	Capacità di spesa rispetto all'assegnato FEASR 2010-2012	Capacità di spesa rispetto all'assegnato FEASR 2007-2013
310,72%	156,80%	104,05%	87,14%

# Programma di Sviluppo Rurale

## Bolzano

approvato da ultimo con Decisione C8212)8118 del 14/11/2012

Aggiornato al 30 giugno 2013

importi in euro

### 2 - Stato di avanzamento per misura della spesa pubblica complessiva (ordinaria, Health Check e Recovery Plan)

Asse Mis. Descrizione	SPESA PUBBLICA PROGRAMMATA	di cui FEASR	SPESA PUBBLICA SOSTENUTA	di cui FEASR	PERCENTUALE DI AVANZAMENTO DELLA SPESA SUL TOTALE DEL PROGRAMMA
1 111 Formazione professionale e interventi informativi	1.398.444,00	616.000,00	568.511,58	250.347,06	40,65%
1 112 Insediamento di giovani agricoltori	9.907.500,00	4.364.149,00	9.882.473,59	4.349.560,37	99,75%
1 113 Prepensionamento	0,00	0,00	0,00	0,00	0,00%
1 114 Utilizzo di servizi di consulenza	0,00	0,00	0,00	0,00	0,00%
1 115 Avviamento di servizi di consulenza	200.264,00	88.214,00	200.000,00	88.214,44	99,87%
1 121 Ammodernamento aziende agricole	14.729.918,00	7.153.000,00	12.915.924,73	6.223.316,74	87,68%
1 122 Accrescimento del valore economico delle foreste	4.095.445,00	1.804.000,00	4.042.272,28	1.782.482,72	98,70%
1 123 Accrescimento del valore aggiunto dei prodotti agric	35.104.606,00	15.463.207,00	25.194.217,80	11.110.317,95	71,77%
1 124 Cooperazione per lo sviluppo di nuovi prodotti, proc	559.377,00	246.400,00	0,00	0,00	0,00%
1 125 Infrastrutture connesse allo sviluppo ed all'adeguam	12.124.487,00	5.340.708,00	6.876.808,39	3.027.863,58	56,72%
1 126 Recupero del potenziale di produzione agricola	0,00	0,00	0,00	0,00	0,00%
1 131 Rispetto delle norme basate sulla legislazione Comu	0,00	0,00	0,00	0,00	0,00%
1 132 Partecipazione degli agricoltori ai sistemi di qualità	19.978,00	8.800,00	0,00	0,00	0,00%
1 133 Attività di informazione e promozione	749.167,00	330.000,00	270.195,00	119.061,34	36,07%
1 141 Agricoltura di semisussistenza	0,00	0,00	0,00	0,00	0,00%
1 142 Associazioni di produttori	0,00	0,00	0,00	0,00	0,00%
1 144 Aziende Agricole in via di ristrutturazione in seguito	0,00	0,00	0,00	0,00	0,00%
2 211 Indennità per svantaggi naturali a favore di agricolto	62.381.211,00	27.447.717,00	62.345.828,68	27.432.164,66	99,94%
2 212 Indennità a favore di agricoltori in zone caratterizat	0,00	0,00	0,00	0,00	0,00%
2 213 Indennità Natura 2000 e indennità connesse alla Dir.	0,00	0,00	0,00	0,00	0,00%
2 214 Pagamenti agroambientali	142.344.897,00	64.848.789,00	117.191.573,17	53.052.757,50	82,33%
2 215 Pagamenti per il benessere degli animali	0,00	0,00	0,00	0,00	0,00%
2 216 Investimenti non produttivi	0,00	0,00	0,00	0,00	0,00%
2 221 Primo imboscamento di terreni agricoli	0,00	0,00	0,00	0,00	0,00%
2 222 Primo impianto di sistemi agroforestali su terreni ag	0,00	0,00	0,00	0,00	0,00%
2 223 Primo imboscamento di superfici non agricole	0,00	0,00	0,00	0,00	0,00%
2 224 Indennità Natura 2000	0,00	0,00	0,00	0,00	0,00%
2 225 Pagamenti per interventi silvoambientali	0,00	0,00	0,00	0,00	0,00%
2 226 Ricostituzione del potenziale forestale e introduzion	2.591.974,00	1.140.468,00	2.585.352,65	1.137.555,14	99,74%
2 227 Investimenti non produttivi	520.984,00	229.233,00	173.942,37	76.534,66	33,39%
3 311 Diversificazione in attività non agricole	6.785.200,00	2.985.488,00	5.473.671,60	2.408.415,50	80,67%
3 312 Creazione e sviluppo di imprese	0,00	0,00	0,00	0,00	0,00%
3 313 Incentivazione delle attività turistiche	2.550.000,00	1.122.000,00	761.097,18	334.882,75	29,85%
3 321 Servizi essenziali per l'economia e la popolazione r	17.137.220,00	7.540.377,00	12.446.960,28	5.476.662,53	72,63%
3 322 Rinnovamento e sviluppo dei villaggi	0,00	0,00	0,00	0,00	0,00%
3 323 Tutela e riqualificazione del patrimonio rurale	1.275.909,00	561.400,00	691.764,85	304.376,52	54,22%
3 331 Formazione e informazione	0,00	0,00	0,00	0,00	0,00%
3 341 Acquisizione di competenze, animazione ed attuazio	0,00	0,00	0,00	0,00	0,00%
4 411 Attuare strategie di sviluppo locale. Competitività	585.236,00	257.510,00	180.488,71	79.415,04	30,84%
4 412 Attuare strategie di sviluppo locale. Ambiente/terren	0,00	0,00	0,00	0,00	0,00%
4 413 Attuare strategie di sviluppo locale. Qualità della vit	12.760.464,00	5.614.740,00	4.142.196,28	1.822.603,98	32,46%
4 421 Esecuzione dei progetti di cooperazione	369.991,00	162.800,00	0,00	0,00	0,00%
4 431 Gestione del gruppo di azione locale, acquisizione d	1.999.952,00	880.000,00	1.003.367,00	441.611,20	50,17%
5 511 Assistenza tecnica	0,00	0,00	0,00	0,00	0,00%
	<b>330.192.224,00</b>	<b>148.205.000,00</b>	<b>266.946.646,14</b>	<b>119.518.143,69</b>	<b>80,85%</b>

# Programma di Sviluppo Rurale

**Bolzano**

approvato da ultimo con Decisione C8212)8118 del 14/11/2012

Aggiornato al 30 giugno 2013

importi in euro

## 3 - Stato di avanzamento per misura della sola spesa pubblica supplementare (Health Check e Recovery Plan)

Asse	Mis.	Descrizione	SPESA PUBBLICA PROGRAMMATA	di cui FEASR	SPESA PUBBLICA SOSTENUTA	di cui FEASR
1	111	Formazione professionale e interventi informativi	0,00	0,00	0,00	0,00
1	121	Ammodernamento aziende agricole	4.166.666,67	2.500.000,00	3.346.632,41	2.007.979,45
1	122	Accrescimento del valore economico delle foreste	0,00	0,00	0,00	0,00
1	123	Accrescimento del valore aggiunto dei prodotti agr	0,00	0,00	0,00	0,00
1	124	Cooperazione per lo sviluppo di nuovi prodotti, pr	0,00	0,00	0,00	0,00
1	125	Infrastrutture connesse allo sviluppo ed all'adegua	0,00	0,00	0,00	0,00
2	213	Indennità Natura 2000 e indennità connesse alla Di	0,00	0,00	0,00	0,00
2	214	Pagamenti agroambientali	13.856.666,67	8.314.000,00	9.303.211,21	5.581.927,07
2	216	Investimenti non produttivi	0,00	0,00	0,00	0,00
2	221	Primo imboscamento di terreni agricoli	0,00	0,00	0,00	0,00
2	222	Primo impianto di sistemi agroforestali su terreni a	0,00	0,00	0,00	0,00
2	223	Primo imboscamento di superfici non agricole	0,00	0,00	0,00	0,00
2	226	Ricostituzione del potenziale forestale e introduzio	0,00	0,00	0,00	0,00
2	227	Investimenti non produttivi	0,00	0,00	0,00	0,00
3	311	Diversificazione in attività non agricole	0,00	0,00	0,00	0,00
3	312	Creazione e sviluppo di imprese	0,00	0,00	0,00	0,00
3	321	Servizi essenziali per l'economia e la popolazione	0,00	0,00	0,00	0,00
3	323	Tutela e riqualificazione del patrimonio rurale	0,00	0,00	0,00	0,00
4	413	Attuare strategie di sviluppo locale. Qualità della v	0,00	0,00	0,00	0,00

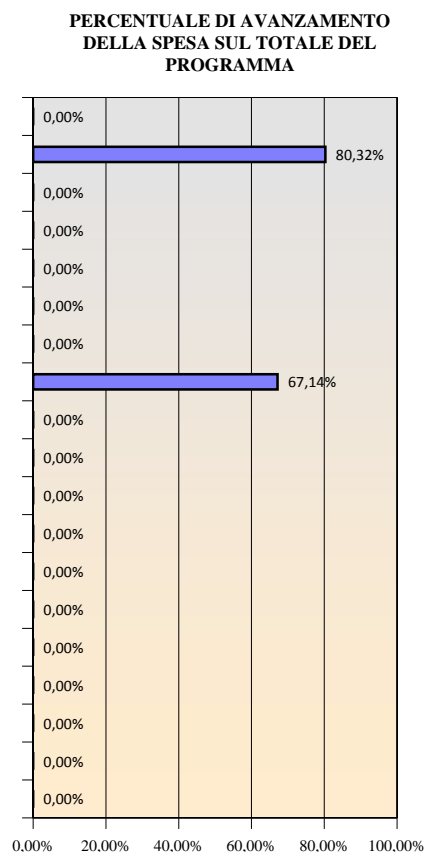

**Totale** 18.023.333,33 10.814.000,00 12.649.843,62 7.589.906,52 70,19%

**di cui Health Check:** 18.023.333,33 10.814.000,00 12.649.843,62 7.589.906,52 70,19%

**di cui Recovery Plan:** 0,00 0,00 0,00 0,00 0,00%

# Programma di Sviluppo Rurale

## Emilia Romagna

approvato da ultimo con Decisione C(2012)9650 del 13/12/2012

Aggiornato al 30 giugno 2013

importi in euro

### 1 - Stato di esecuzione del bilancio comunitario - FEASR

#### Impegni sul bilancio comunitario

##### Partecipazione annua del FEASR (ventilazione finanziaria per anno)

	2007	2008	2009	2010	2011	2012	2013	2007 -2013
Stanziamenti ordinari (mainstream)	60.293.000	59.938.000	62.862.000	66.052.000	68.264.000	68.106.000	111.477.000	496.992.000
Stanziamenti supplementari	0	0	2.947.000	6.346.000	5.466.000	7.129.000	8.939.000	30.827.000
di cui Health Check	0	0	0	4.284.000	5.466.000	7.129.000	8.939.000	25.818.000
di cui Recovery Plan	0	0	2.947.000	2.062.000	0	0	0	5.009.000
<b>Totale</b>	<b>60.293.000</b>	<b>59.938.000</b>	<b>65.809.000</b>	<b>72.398.000</b>	<b>73.730.000</b>	<b>75.235.000</b>	<b>120.416.000</b>	<b>527.819.000</b>

##### Stanziamenti ordinari: partecipazione pubblica per asse

	Importo FEASR	Tasso medio di partecipazione FEASR	Totale settore pubblico
Asse 1	231.264.300	44,00%	525.600.682
Asse 2	182.051.800	44,00%	413.754.091
Asse 3	52.631.500	50,00%	105.263.000
Asse 4	25.766.500	50,00%	51.533.000
Assist. tecnica	5.277.900	50,00%	10.555.800
<b>Totale</b>	<b>496.992.000</b>	<b>44,91%</b>	<b>1.106.706.573</b>

##### Stanziamenti Health Check e Recovery Plan: partecipazione pubblica per asse

	Importo FEASR	Tasso medio partecipazione FEASR	Totale settore pubblico
Asse 1	16.345.700	72,00%	22.702.361
Asse 2	9.472.300	44,00%	21.527.955
Asse 3	5.009.000	72,00%	6.956.944
Asse 4			
Assist. tecnica			
<b>Totale</b>	<b>30.827.000</b>	<b>60,22%</b>	<b>51.187.260</b>

#### Pagamenti a valere sul bilancio comunitario

Pagamenti in acconto	Pagamenti intermedi	Pagamenti intermedi di cui Health Check e Recovery Plan	Pagamenti complessivi
28.787.570,00	299.738.552,25	5.315.341,07	328.526.122,25

Disimpegno 2008	Disimpegno 2009	Rimanente da liquidare dell'annualità 2010	Rimanente da liquidare delle annualità 2010-2011	Rimanente da liquidare delle annualità 2010-2012
0,00	0,00	0,00	3.641.877,75	78.876.877,75

Capacità di spesa rispetto all'assegnato FEASR 2010	Capacità di spesa rispetto all'assegnato FEASR 2010-2011	Capacità di spesa rispetto all'assegnato FEASR 2010-2012	Capacità di spesa rispetto all'assegnato FEASR 2007-2013
196,81%	97,51%	64,37%	62,24%



# Programma di Sviluppo Rurale

## Emilia Romagna

approvato da ultimo con Decisione C(2012)9650 del 13/12/2012

Aggiornato al 30 giugno 2013

importi in euro

### 2 - Stato di avanzamento per misura della spesa pubblica complessiva (ordinaria, Health Check e Recovery Plan)

Asse Mis. Descrizione	SPESA PUBBLICA PROGRAMMATA	di cui FEASR	SPESA PUBBLICA SOSTENUTA	di cui FEASR	PERCENTUALE DI AVANZAMENTO DELLA SPESA SUL TOTALE DEL PROGRAMMA
1 111 Formazione professionale e interventi informativi	13.597.865,00	6.140.705,00	8.540.960,15	3.758.022,47	62,81%
1 112 Insediamento di giovani agricoltori	60.133.384,00	27.155.835,00	43.769.512,72	19.258.585,60	72,79%
1 113 Prepensionamento	48.623,00	21.958,00	38.594,95	16.981,75	79,38%
1 114 Utilizzo di servizi di consulenza	7.837.320,00	3.539.281,00	4.619.043,30	2.032.379,07	58,94%
1 115 Avviamento di servizi di consulenza	0,00	0,00	0,00	0,00	0,00%
1 121 Ammodernamento aziende agricole	209.753.329,00	94.723.206,00	145.301.609,56	63.932.708,21	69,27%
1 122 Accrescimento del valore economico delle foreste	6.240.697,00	2.818.257,00	4.195.723,09	1.846.118,18	67,23%
1 123 Accrescimento del valore aggiunto dei prodotti agric	108.561.728,00	49.025.753,00	70.456.603,98	31.000.905,75	64,90%
1 124 Cooperazione per lo sviluppo di nuovi prodotti, proc	13.246.012,00	5.981.811,00	3.468.769,36	1.526.258,53	26,19%
1 125 Infrastrutture connesse allo sviluppo ed all'adeguam	14.216.062,00	6.419.879,00	0,00	0,00	0,00%
1 126 Recupero del potenziale di produzione agricola	103.956.818,00	46.946.206,00	522.723,87	229.998,50	0,50%
1 131 Rispetto delle norme basate sulla legislazione Comu	0,00	0,00	0,00	0,00	0,00%
1 132 Partecipazione degli agricoltori ai sistemi di qualità	4.497.074,00	2.030.849,00	2.918.588,84	1.284.179,04	64,90%
1 133 Attività di informazione e promozione	6.214.131,00	2.806.260,00	2.270.081,84	998.836,01	36,53%
1 141 Agricoltura di semisussistenza	0,00	0,00	0,00	0,00	0,00%
1 142 Associazioni di produttori	0,00	0,00	0,00	0,00	0,00%
1 144 Aziende Agricole in via di ristrutturazione in seguito	0,00	0,00	0,00	0,00	0,00%
2 211 Indennità per svantaggi naturali a favore di agricolt	59.805.309,00	26.314.336,00	45.128.583,68	19.856.576,39	75,46%
2 212 Indennità a favore di agricoltori in zone caratterizat	9.729.400,00	4.280.936,00	7.456.894,20	3.281.033,42	76,64%
2 213 Indennità Natura 2000 e indennità connesse alla Dir.	0,00	0,00	0,00	0,00	0,00%
2 214 Pagamenti agroambientali	298.707.182,00	131.431.160,00	236.109.392,75	103.888.132,56	79,04%
2 215 Pagamenti per il benessere degli animali	17.310.675,00	7.616.697,00	1.830.536,66	805.436,12	10,57%
2 216 Investimenti non produttivi	9.800.700,00	4.312.308,00	1.125.646,21	495.284,34	11,49%
2 221 Primo imboscimento di terreni agricoli	22.019.689,00	9.688.663,00	17.578.681,19	7.734.619,46	79,83%
2 222 Primo impianto di sistemi agroforestali su terreni ag	0,00	0,00	0,00	0,00	0,00%
2 223 Primo imboscimento di superfici non agricole	0,00	0,00	0,00	0,00	0,00%
2 224 Indennità Natura 2000	0,00	0,00	0,00	0,00	0,00%
2 225 Pagamenti per interventi silvoambientali	0,00	0,00	0,00	0,00	0,00%
2 226 Ricostituzione del potenziale forestale e introduzion	7.140.000,00	3.141.600,00	1.548.164,63	681.192,43	21,68%
2 227 Investimenti non produttivi	10.769.091,00	4.738.400,00	5.060.176,21	2.226.477,56	46,99%
3 311 Diversificazione in attività non agricole	45.488.106,00	23.364.449,00	19.925.044,06	9.932.880,30	43,80%
3 312 Creazione e sviluppo di imprese	0,00	0,00	0,00	0,00	0,00%
3 313 Incentivazione delle attività turistiche	3.240.783,00	1.664.591,00	1.710.934,86	853.710,16	52,79%
3 321 Servizi essenziali per l'economia e la popolazione r	39.074.086,00	20.069.961,00	17.278.087,09	8.604.436,16	44,22%
3 322 Rinnovamento e sviluppo dei villaggi	15.136.158,00	7.774.516,00	8.752.008,39	4.368.464,17	57,82%
3 323 Tutela e riqualificazione del patrimonio rurale	3.863.636,00	1.984.513,00	864.222,73	432.111,38	22,37%
3 331 Formazione e informazione	3.774.611,00	1.938.786,00	1.542.835,66	771.417,84	40,87%
3 341 Acquisizione di competenze, animazione ed attuazio	1.642.564,00	843.684,00	941.135,82	470.567,93	57,30%
4 411 Attuare strategie di sviluppo locale. Competitività	8.706.373,00	4.353.186,00	1.895.186,70	947.593,38	21,77%
4 412 Attuare strategie di sviluppo locale. Ambiente/terren	4.742.265,00	2.371.133,00	367.634,01	183.817,01	7,75%
4 413 Attuare strategie di sviluppo locale. Qualità della vit	26.490.930,00	13.245.465,00	6.693.562,98	3.346.781,51	25,27%
4 421 Esecuzione dei progetti di cooperazione	3.863.636,00	1.931.818,00	0,00	0,00	0,00%
4 431 Gestione del gruppo di azione locale, acquisizione d	7.729.796,00	3.864.898,00	5.074.253,75	2.537.126,92	65,65%
5 511 Assistenza tecnica	10.555.800,00	5.277.900,00	4.908.775,80	2.435.920,13	46,50%
	<b>1.157.893.833,00</b>	<b>527.819.000,00</b>	<b>671.893.969,03</b>	<b>299.738.552,25</b>	<b>58,03%</b>

# Programma di Sviluppo Rurale

## Emilia Romagna

approvato da ultimo con Decisione C(2012)9650 del 13/12/2012

Aggiornato al 30 giugno 2013

importi in euro

### 3 - Stato di avanzamento per misura della sola spesa pubblica supplementare (Health Check e Recovery Plan)

Asse	Mis.	Descrizione	SPESA PUBBLICA PROGRAMMATA	di cui FEASR	SPESA PUBBLICA SOSTENUTA	di cui FEASR
1	111	Formazione professionale e interventi informativi	0,00	0,00	0,00	0,00
1	121	Ammodernamento aziende agricole	12.486.250,00	8.990.100,00	0,00	0,00
1	122	Accrescimento del valore economico delle foreste	0,00	0,00	0,00	0,00
1	123	Accrescimento del valore aggiunto dei prodotti agr	0,00	0,00	0,00	0,00
1	124	Cooperazione per lo sviluppo di nuovi prodotti, pr	0,00	0,00	0,00	0,00
1	125	Infrastrutture connesse allo sviluppo ed all'adegua	10.216.111,00	7.355.600,00	0,00	0,00
2	213	Indennità Natura 2000 e indennità connesse alla Di	0,00	0,00	0,00	0,00
2	214	Pagamenti agroambientali	21.527.955,00	9.472.300,00	12.080.320,63	5.315.341,07
2	216	Investimenti non produttivi	0,00	0,00	0,00	0,00
2	221	Primo imboscamento di terreni agricoli	0,00	0,00	0,00	0,00
2	222	Primo impianto di sistemi agroforestali su terreni a	0,00	0,00	0,00	0,00
2	223	Primo imboscamento di superfici non agricole	0,00	0,00	0,00	0,00
2	226	Ricostituzione del potenziale forestale e introduzio	0,00	0,00	0,00	0,00
2	227	Investimenti non produttivi	0,00	0,00	0,00	0,00
3	311	Diversificazione in attività non agricole	0,00	0,00	0,00	0,00
3	312	Creazione e sviluppo di imprese	0,00	0,00	0,00	0,00
3	321	Servizi essenziali per l'economia e la popolazione	6.956.944,00	5.009.000,00	0,00	0,00
3	323	Tutela e riqualificazione del patrimonio rurale	0,00	0,00	0,00	0,00
4	413	Attuare strategie di sviluppo locale. Qualità della v	0,00	0,00	0,00	0,00

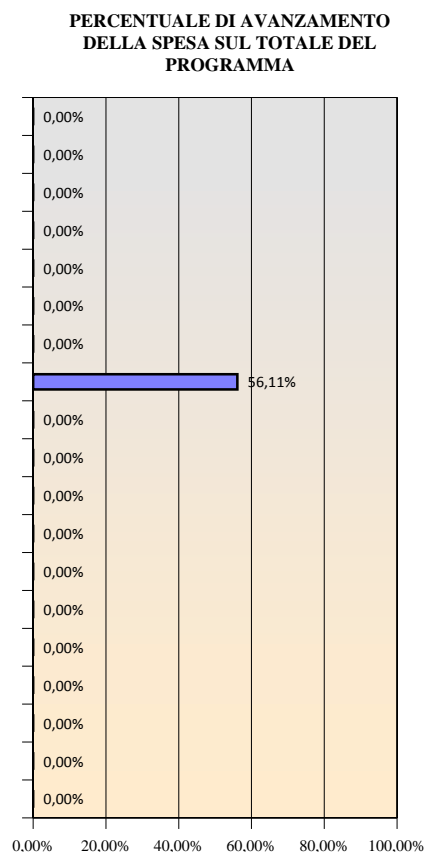

**Totale** 51.187.260,00 30.827.000,00 12.080.320,63 5.315.341,07 23,60%

**di cui Health Check:** 44.230.316,00 25.818.000,00 12.080.320,63 5.315.341,07 27,31%

**di cui Recovery Plan:** 6.956.944,00 5.009.000,00 0,00 0,00 0,00%

# Programma di Sviluppo Rurale

## Friuli Venezia Giulia

approvato da ultimo con Decisione C(2012)8722 del 30/11/2012

Aggiornato al 30 giugno 2013

importi in euro

### 1 - Stato di esecuzione del bilancio comunitario - FEASR

#### Impegni sul bilancio comunitario

##### Partecipazione annua del FEASR (ventilazione finanziaria per anno)

	2007	2008	2009	2010	2011	2012	2013	2007 -2013
Stanziamanti ordinari (mainstream)	15.947.000	15.854.000	15.811.000	16.243.000	16.318.000	16.256.000	15.413.000	111.842.000
Stanziamanti supplementari	0	0	783.000	1.644.000	1.398.000	1.823.000	2.284.000	7.932.000
di cui Health Check	0	0	0	1.096.000	1.398.000	1.823.000	2.284.000	6.601.000
di cui Recovery Plan	0	0	783.000	548.000	0	0	0	1.331.000
<b>Totale</b>	<b>15.947.000</b>	<b>15.854.000</b>	<b>16.594.000</b>	<b>17.887.000</b>	<b>17.716.000</b>	<b>18.079.000</b>	<b>17.697.000</b>	<b>119.774.000</b>

##### Stanziamanti ordinari: partecipazione pubblica per asse

	Importo FEASR	Tasso medio di partecipazione FEASR	Totale settore pubblico
Asse 1	52.377.076	44,65%	117.315.924
Asse 2	40.246.010	44,00%	91.468.205
Asse 3	9.079.614	44,00%	20.635.486
Asse 4	7.070.245	44,00%	16.068.739
Assist. tecnica	3.069.055	44,00%	6.975.125
<b>Totale</b>	<b>111.842.000</b>	<b>44,30%</b>	<b>252.463.479</b>

##### Stanziamanti Health Check e Recovery Plan: partecipazione pubblica per asse

	Importo FEASR	Tasso medio partecipazione FEASR	Totale settore pubblico
Asse 1	2.400.000	60,00%	4.000.000
Asse 2	4.201.000	60,00%	7.001.667
Asse 3	1.331.000	60,00%	2.218.333
Asse 4			
Assist. tecnica			
<b>Totale</b>	<b>7.932.000</b>	<b>60,00%</b>	<b>13.220.000</b>

#### Pagamenti a valere sul bilancio comunitario

Pagamenti in acconto	Pagamenti intermedi	Pagamenti intermedi di cui Health Check e Recovery Plan	Pagamenti complessivi
7.614.110,00	68.352.594,76	2.075.163,96	75.966.704,76

Disimpegno 2008	Disimpegno 2009	Rimanente da liquidare dell'annualità 2010	Rimanente da liquidare delle annualità 2010-2011	Rimanente da liquidare delle annualità 2010-2012
0,00	0,00	0,00	8.031.295,24	26.110.295,24

Capacità di spesa rispetto all'assegnato FEASR 2010	Capacità di spesa rispetto all'assegnato FEASR 2010-2011	Capacità di spesa rispetto all'assegnato FEASR 2010-2012	Capacità di spesa rispetto all'assegnato FEASR 2007-2013
154,14%	77,44%	51,36%	63,43%

# Programma di Sviluppo Rurale

## Friuli Venezia Giulia

approvato da ultimo con Decisione C(2012)8722 del 30/11/2012

Aggiornato al 30 giugno 2013

importi in euro

### 2 - Stato di avanzamento per misura della spesa pubblica complessiva (ordinaria, Health Check e Recovery Plan)

Asse	Mis.	Descrizione	SPESA PUBBLICA PROGRAMMATA	di cui FEASR	SPESA PUBBLICA SOSTENUTA	di cui FEASR	PERCENTUALE DI AVANZAMENTO DELLA SPESA SUL TOTALE DEL PROGRAMMA
1	111	Formazione professionale e interventi informativi	0,00	0,00	0,00	0,00	0,00%
1	112	Insediamiento di giovani agricoltori	7.805.872,00	3.463.092,00	5.698.237,20	2.517.151,30	73,00%
1	113	Prepensionamento	0,00	0,00	0,00	0,00	0,00%
1	114	Utilizzo di servizi di consulenza	0,00	0,00	0,00	0,00	0,00%
1	115	Avviamento di servizi di consulenza	0,00	0,00	0,00	0,00	0,00%
1	121	Ammodernamento aziende agricole	82.486.921,00	37.429.000,00	53.878.285,56	24.279.936,38	65,32%
1	122	Accrescimento del valore economico delle foreste	8.334.974,00	3.709.080,00	5.235.346,19	2.317.347,03	62,81%
1	123	Accrescimento del valore aggiunto dei prodotti agric	10.975.807,00	4.917.059,00	10.464.247,72	4.687.368,88	95,34%
1	124	Cooperazione per lo sviluppo di nuovi prodotti, proc	439.889,00	197.510,00	99.974,12	44.888,39	22,73%
1	125	Infrastrutture connesse allo sviluppo ed all'adeguam	8.009.911,00	3.596.450,00	3.883.645,57	1.743.756,88	48,49%
1	126	Recupero del potenziale di produzione agricola	0,00	0,00	0,00	0,00	0,00%
1	131	Rispetto delle norme basate sulla legislazione Comu	0,00	0,00	0,00	0,00	0,00%
1	132	Partecipazione degli agricoltori ai sistemi di qualità	1.700.000,00	763.300,00	446.916,62	200.665,64	26,29%
1	133	Attività di informazione e promozione	1.562.550,00	701.585,00	84.910,08	38.124,63	5,43%
1	141	Agricoltura di semisussistenza	0,00	0,00	0,00	0,00	0,00%
1	142	Associazioni di produttori	0,00	0,00	0,00	0,00	0,00%
1	144	Aziende Agricole in via di ristrutturazione in seguito	0,00	0,00	0,00	0,00	0,00%
2	211	Indennità per svantaggi naturali a favore di agricoltor	36.129.941,00	15.897.174,00	29.075.778,35	12.787.516,97	80,48%
2	212	Indennità a favore di agricoltori in zone caratterizat	0,00	0,00	0,00	0,00	0,00%
2	213	Indennità Natura 2000 e indennità connesse alla Dir.	1.248.015,00	602.460,00	0,00	0,00	0,00%
2	214	Pagamenti agroambientali	33.869.172,00	15.835.902,00	19.901.774,84	8.837.081,30	58,76%
2	215	Pagamenti per il benessere degli animali	0,00	0,00	0,00	0,00	0,00%
2	216	Investimenti non produttivi	3.486.744,00	1.667.634,00	135.799,27	59.751,68	3,89%
2	221	Primo imboscimento di terreni agricoli	18.022.125,00	7.929.735,00	10.032.360,10	4.413.969,75	55,67%
2	222	Primo impianto di sistemi agroforestali su terreni ag	0,00	0,00	0,00	0,00	0,00%
2	223	Primo imboscimento di superfici non agricole	2.272.023,00	999.690,00	864.571,17	380.411,29	38,05%
2	224	Indennità Natura 2000	0,00	0,00	0,00	0,00	0,00%
2	225	Pagamenti per interventi silvoambientali	11.795,00	5.190,00	11.141,28	4.902,35	94,46%
2	226	Ricostituzione del potenziale forestale e introduzion	1.979.957,00	871.181,00	799.601,53	351.824,65	40,38%
2	227	Investimenti non produttivi	1.450.100,00	638.044,00	653.236,57	287.424,08	45,05%
3	311	Diversificazione in attività non agricole	11.735.011,00	5.163.405,00	4.943.405,42	2.175.098,37	42,13%
3	312	Creazione e sviluppo di imprese	1.996.056,00	878.265,00	475.280,55	209.123,45	23,81%
3	313	Incentivazione delle attività turistiche	401.389,00	176.611,00	401.388,38	176.610,89	100,00%
3	321	Servizi essenziali per l'economia e la popolazione r	6.085.317,00	3.032.473,00	1.794.298,06	944.730,82	29,49%
3	322	Rinnovamento e sviluppo dei villaggi	0,00	0,00	0,00	0,00	0,00%
3	323	Tutela e riqualificazione del patrimonio rurale	1.936.036,00	851.856,00	712.780,22	313.623,30	36,82%
3	331	Formazione e informazione	0,00	0,00	0,00	0,00	0,00%
3	341	Acquisizione di competenze, animazione ed attuazio	700.010,00	308.004,00	0,00	0,00	0,00%
4	411	Attuare strategie di sviluppo locale. Competitività	1.767.561,00	777.727,00	0,00	0,00	0,00%
4	412	Attuare strategie di sviluppo locale. Ambiente/terren	2.892.373,00	1.272.644,00	0,00	0,00	0,00%
4	413	Attuare strategie di sviluppo locale. Qualità della vit	6.748.871,00	2.969.503,00	350.724,55	154.318,80	5,20%
4	421	Esecuzione dei progetti di cooperazione	803.436,00	353.512,00	0,00	0,00	0,00%
4	431	Gestione del gruppo di azione locale, acquisizione d	3.856.498,00	1.696.859,00	792.343,21	348.631,02	20,55%
5	511	Assistenza tecnica	6.975.125,00	3.069.055,00	2.450.765,70	1.078.336,91	35,14%
			<b>265.683.479,00</b>	<b>119.774.000,00</b>	<b>153.186.812,26</b>	<b>68.352.594,76</b>	<b>57,66%</b>

# Programma di Sviluppo Rurale

## Friuli Venezia Giulia

approvato da ultimo con Decisione C(2012)8722 del 30/11/2012

Aggiornato al 30 giugno 2013

importi in euro

### 3 - Stato di avanzamento per misura della sola spesa pubblica supplementare (Health Check e Recovery Plan)

Asse	Mis.	Descrizione	SPESA PUBBLICA PROGRAMMATA	di cui FEASR	SPESA PUBBLICA SOSTENUTA	di cui FEASR
1	111	Formazione professionale e interventi informativi	0,00	0,00	0,00	0,00
1	121	Ammodernamento aziende agricole	4.000.000,00	2.400.000,00	1.982.729,55	1.189.637,73
1	122	Accrescimento del valore economico delle foreste	0,00	0,00	0,00	0,00
1	123	Accrescimento del valore aggiunto dei prodotti agr	0,00	0,00	0,00	0,00
1	124	Cooperazione per lo sviluppo di nuovi prodotti, pr	0,00	0,00	0,00	0,00
1	125	Infrastrutture connesse allo sviluppo ed all'adegua	0,00	0,00	0,00	0,00
2	213	Indennità Natura 2000 e indennità connesse alla Di	333.333,33	200.000,00	0,00	0,00
2	214	Pagamenti agroambientali	5.834.166,67	3.500.500,00	505.629,10	303.377,47
2	216	Investimenti non produttivi	834.167,00	500.500,00	0,00	0,00
2	221	Primo imboscimento di terreni agricoli	0,00	0,00	0,00	0,00
2	222	Primo impianto di sistemi agroforestali su terreni a	0,00	0,00	0,00	0,00
2	223	Primo imboscimento di superfici non agricole	0,00	0,00	0,00	0,00
2	226	Ricostituzione del potenziale forestale e introduzio	0,00	0,00	0,00	0,00
2	227	Investimenti non produttivi	0,00	0,00	0,00	0,00
3	311	Diversificazione in attività non agricole	0,00	0,00	0,00	0,00
3	312	Creazione e sviluppo di imprese	0,00	0,00	0,00	0,00
3	321	Servizi essenziali per l'economia e la popolazione	2.218.333,00	1.331.000,00	970.247,93	582.148,76
3	323	Tutela e riqualificazione del patrimonio rurale	0,00	0,00	0,00	0,00
4	413	Attuare strategie di sviluppo locale. Qualità della v	0,00	0,00	0,00	0,00

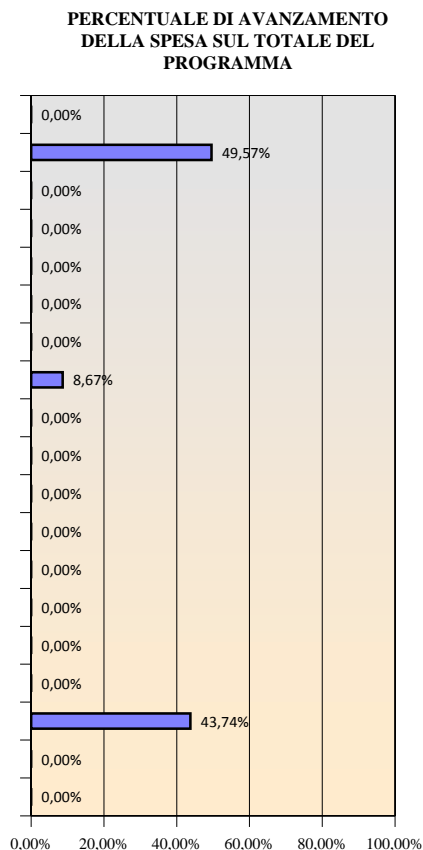

**Totale** 13.220.000,00 7.932.000,00 3.458.606,58 2.075.163,96 26,16%

*di cui Health Check:*

11.001.667,00 6.601.000,00 2.488.358,65 1.493.015,20 22,62%

*di cui Recovery Plan:*

2.218.333,00 1.331.000,00 970.247,93 582.148,76 43,74%

# Programma di Sviluppo Rurale

**Lazio**

approvato da ultimo con Decisione C(2013)375 del 24/01/2013

Aggiornato al 30 giugno 2013

importi in euro

## 1 - Stato di esecuzione del bilancio comunitario - FEASR

### Impegni sul bilancio comunitario

#### Partecipazione annua del FEASR (ventilazione finanziaria per anno)

	2007	2008	2009	2010	2011	2012	2013	2007 -2013
Stanziamanti ordinari (mainstream)	39.751.000	39.517.000	39.695.000	40.915.000	47.011.000	46.867.000	44.558.000	<b>298.314.000</b>
Stanziamanti supplementari	0	0	1.996.000	3.673.000	2.903.000	3.786.000	4.747.000	<b>17.105.000</b>
di cui Health Check	0	0	0	2.276.000	2.903.000	3.786.000	4.747.000	<b>13.712.000</b>
di cui Recovery Plan	0	0	1.996.000	1.397.000	0	0	0	<b>3.393.000</b>
<b>Totale</b>	<b>39.751.000</b>	<b>39.517.000</b>	<b>41.691.000</b>	<b>44.588.000</b>	<b>49.914.000</b>	<b>50.653.000</b>	<b>49.305.000</b>	<b>315.419.000</b>

#### Stanziamanti ordinari: partecipazione pubblica per asse

	Importo FEASR	Tasso medio di partecipazione FEASR	Totale settore pubblico
Asse 1	149.285.480	44,80%	333.225.037
Asse 2	92.167.526	44,00%	209.471.656
Asse 3	32.529.715	44,00%	73.931.170
Asse 4	17.303.040	44,00%	39.325.091
Assist. tecnica	7.028.239	44,00%	15.973.270
<b>Totale</b>	<b>298.314.000</b>	<b>44,40%</b>	<b>671.926.224</b>

#### Stanziamanti Health Check e Recovery Plan: partecipazione pubblica per asse

	Importo FEASR	Tasso medio partecipazione FEASR	Totale settore pubblico
Asse 1	1.383.953	60,00%	2.306.588
Asse 2	9.890.600	60,00%	16.484.333
Asse 3	5.830.447	60,00%	9.717.412
Asse 4			
Assist. tecnica			
<b>Totale</b>	<b>17.105.000</b>	<b>60,00%</b>	<b>28.508.333</b>

### Pagamenti a valere sul bilancio comunitario

Pagamenti in acconto	Pagamenti intermedi	Pagamenti intermedi di cui Health Check e Recovery Plan	Pagamenti complessivi
20.186.880,00	163.210.966,12	13.211.887,77	183.397.846,12

Disimpegno 2008	Disimpegno 2009	Rimanente da liquidare dell'annualità 2010	Rimanente da liquidare delle annualità 2010-2011	Rimanente da liquidare delle annualità 2010-2012
0,00	0,00	0,00	32.063.153,88	82.716.153,88

Capacità di spesa rispetto all'assegnato FEASR 2010	Capacità di spesa rispetto all'assegnato FEASR 2010-2011	Capacità di spesa rispetto all'assegnato FEASR 2010-2012	Capacità di spesa rispetto all'assegnato FEASR 2007-2013
140,04%	66,07%	43,02%	58,14%

# Programma di Sviluppo Rurale

**Lazio**

approvato da ultimo con Decisione C(2013)375 del 24/01/2013

Aggiornato al 30 giugno 2013

importi in euro

## 2 - Stato di avanzamento per misura della spesa pubblica complessiva (ordinaria, Health Check e Recovery Plan)

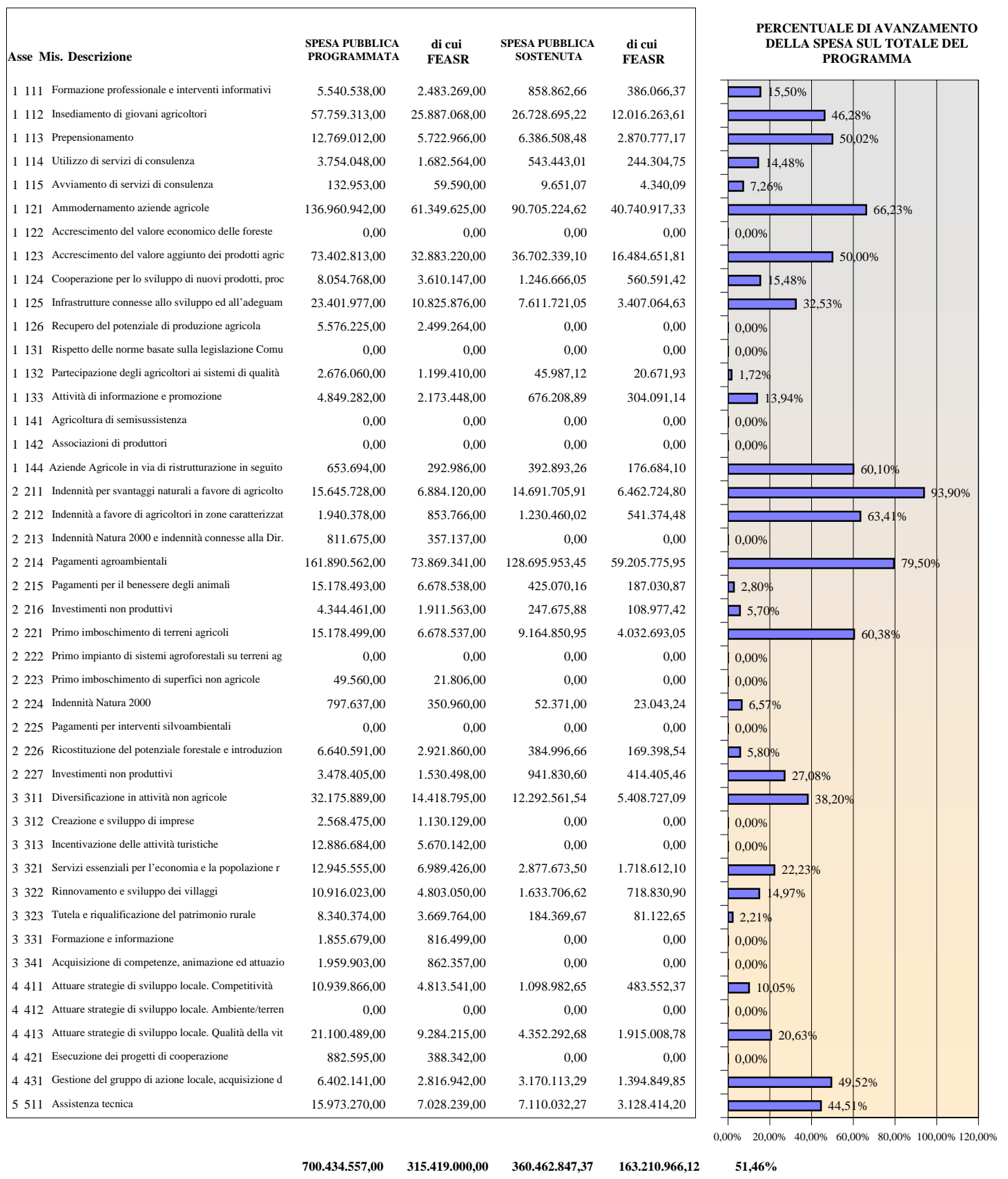

# Programma di Sviluppo Rurale

**Lazio**

approvato da ultimo con Decisione C(2013)375 del 24/01/2013

Aggiornato al 30 giugno 2013

importi in euro

## 3 - Stato di avanzamento per misura della sola spesa pubblica supplementare (Health Check e Recovery Plan)

Asse	Mis.	Descrizione	SPESA PUBBLICA PROGRAMMATA	di cui FEASR	SPESA PUBBLICA SOSTENUTA	di cui FEASR
1	111	Formazione professionale e interventi informativi	0,00	0,00	0,00	0,00
1	121	Ammodernamento aziende agricole	0,00	0,00	0,00	0,00
1	122	Accrescimento del valore economico delle foreste	0,00	0,00	0,00	0,00
1	123	Accrescimento del valore aggiunto dei prodotti agr	0,00	0,00	0,00	0,00
1	124	Cooperazione per lo sviluppo di nuovi prodotti, pr	0,00	0,00	0,00	0,00
1	125	Infrastrutture connesse allo sviluppo ed all'adegua	2.306.588,00	1.383.953,00	0,00	0,00
2	213	Indennità Natura 2000 e indennità connesse alla Di	0,00	0,00	0,00	0,00
2	214	Pagamenti agroambientali	16.484.333,00	9.890.600,00	16.364.446,62	9.818.619,57
2	216	Investimenti non produttivi	0,00	0,00	0,00	0,00
2	221	Primo imboscimento di terreni agricoli	0,00	0,00	0,00	0,00
2	222	Primo impianto di sistemi agroforestali su terreni a	0,00	0,00	0,00	0,00
2	223	Primo imboscimento di superfici non agricole	0,00	0,00	0,00	0,00
2	226	Ricostituzione del potenziale forestale e introduzio	0,00	0,00	0,00	0,00
2	227	Investimenti non produttivi	0,00	0,00	0,00	0,00
3	311	Diversificazione in attività non agricole	1.633.775,00	980.265,00	0,00	0,00
3	312	Creazione e sviluppo di imprese	0,00	0,00	0,00	0,00
3	321	Servizi essenziali per l'economia e la popolazione	8.083.637,00	4.850.182,00	5.655.447,00	3.393.268,20
3	323	Tutela e riqualificazione del patrimonio rurale	0,00	0,00	0,00	0,00
4	413	Attuare strategie di sviluppo locale. Qualità della v	0,00	0,00	0,00	0,00

PERCENTUALE DI AVANZAMENTO DELLA SPESA SUL TOTALE DEL PROGRAMMA

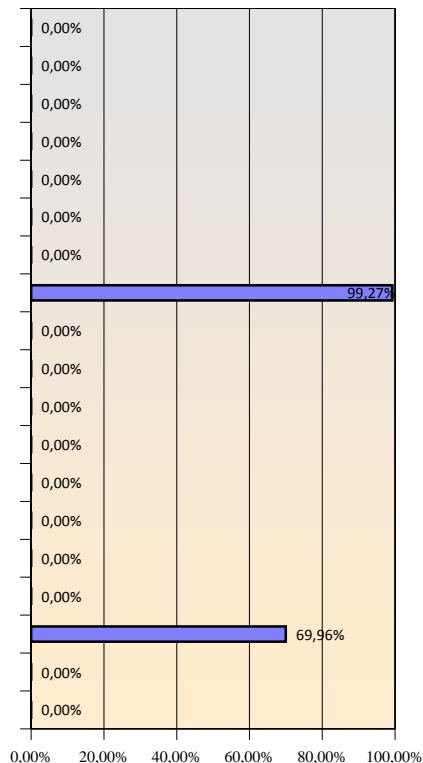

**Totale** 28.508.333,00 17.105.000,00 22.019.893,62 13.211.887,77 77,24%

*di cui Health Check:*

20.424.696,00 12.254.818,00 16.364.446,62 9.818.619,57 80,12%

*di cui Recovery Plan:*

8.083.637,00 4.850.182,00 5.655.447,00 3.393.268,20 69,96%



# Programma di Sviluppo Rurale

## Liguria

approvato da ultimo con Decisione C(2012)8505 del 23/11/2012

Aggiornato al 30 giugno 2013

importi in euro

### 1 - Stato di esecuzione del bilancio comunitario - FEASR

#### Impegni sul bilancio comunitario

##### Partecipazione annua del FEASR (ventilazione finanziaria per anno)

	2007	2008	2009	2010	2011	2012	2013	2007 -2013
Stanziamenti ordinari (mainstream)	15.548.000	15.456.000	15.022.000	15.244.000	15.095.000	15.026.000	14.205.000	105.596.000
Stanziamenti supplementari	0	0	756.000	1.814.000	1.639.000	2.137.000	2.679.000	9.025.000
di cui Health Check	0	0	0	1.285.000	1.639.000	2.137.000	2.679.000	7.740.000
di cui Recovery Plan	0	0	756.000	529.000	0	0	0	1.285.000
<b>Totale</b>	<b>15.548.000</b>	<b>15.456.000</b>	<b>15.778.000</b>	<b>17.058.000</b>	<b>16.734.000</b>	<b>17.163.000</b>	<b>16.884.000</b>	<b>114.621.000</b>

##### Stanziamenti ordinari: partecipazione pubblica per asse

	Importo FEASR	Tasso medio di partecipazione FEASR	Totale settore pubblico
Asse 1	50.501.434	35,00%	144.289.812
Asse 2	25.567.521	44,00%	58.108.002
Asse 3	6.725.000	44,00%	15.284.091
Asse 4	20.234.400	39,00%	51.883.078
Assist. tecnica	2.567.645	44,00%	5.835.557
<b>Totale</b>	<b>105.596.000</b>	<b>38,34%</b>	<b>275.400.540</b>

##### Stanziamenti Health Check e Recovery Plan: partecipazione pubblica per asse

	Importo FEASR	Tasso medio partecipazione FEASR	Totale settore pubblico
Asse 1	2.347.000	61,23%	3.833.088
Asse 2	4.893.000	61,23%	7.991.181
Asse 3	1.785.000	61,23%	2.915.238
Asse 4			
Assist. tecnica			
<b>Totale</b>	<b>9.025.000</b>	<b>61,23%</b>	<b>14.739.507</b>

#### Pagamenti a valere sul bilancio comunitario

Pagamenti in acconto	Pagamenti intermedi	Pagamenti intermedi di cui Health Check e Recovery Plan	Pagamenti complessivi
7.423.290,00	64.936.202,67	2.209.957,42	72.359.492,67

Disimpegno 2008	Disimpegno 2009	Rimanente da liquidare dell'annualità 2010	Rimanente da liquidare delle annualità 2010-2011	Rimanente da liquidare delle annualità 2010-2012
0,00	0,00	0,00	8.214.507,33	25.377.507,33

Capacità di spesa rispetto all'assegnato FEASR 2010	Capacità di spesa rispetto all'assegnato FEASR 2010-2011	Capacità di spesa rispetto all'assegnato FEASR 2010-2012	Capacità di spesa rispetto all'assegnato FEASR 2007-2013
149,94%	75,69%	50,20%	63,13%

# Programma di Sviluppo Rurale

## Liguria

approvato da ultimo con Decisione C(2012)8505 del 23/11/2012

Aggiornato al 30 giugno 2013

importi in euro

### 2 - Stato di avanzamento per misura della spesa pubblica complessiva (ordinaria, Health Check e Recovery Plan)

Asse	Mis.	Descrizione	SPESA PUBBLICA PROGRAMMATA	di cui FEASR	SPESA PUBBLICA SOSTENUTA	di cui FEASR	PERCENTUALE DI AVANZAMENTO DELLA SPESA SUL TOTALE DEL PROGRAMMA
1	111	Formazione professionale e interventi informativi	2.900.000,00	1.015.000,00	490.019,58	171.506,84	16,90%
1	112	Inseadimento di giovani agricoltori	14.514.286,00	5.080.000,00	7.222.392,07	2.529.930,05	49,76%
1	113	Prepensionamento	685.714,00	240.000,00	427.552,98	149.643,55	62,35%
1	114	Utilizzo di servizi di consulenza	871.429,00	305.000,00	142.410,69	49.843,74	16,34%
1	115	Avviamento di servizi di consulenza	0,00	0,00	0,00	0,00	0,00%
1	121	Ammodernamento aziende agricole	92.209.705,00	32.273.397,00	67.853.136,31	23.748.515,70	73,59%
1	122	Accrescimento del valore economico delle foreste	7.700.000,00	2.695.000,00	2.235.522,95	782.433,03	29,03%
1	123	Accrescimento del valore aggiunto dei prodotti agric	11.465.519,00	4.161.581,00	7.001.539,00	2.460.713,59	61,07%
1	124	Cooperazione per lo sviluppo di nuovi prodotti, proc	1.285.714,00	450.000,00	114.732,73	40.156,46	8,92%
1	125	Infrastrutture connesse allo sviluppo ed all'adeguam	13.547.482,00	5.598.388,00	6.103.772,98	2.213.043,01	45,05%
1	126	Recupero del potenziale di produzione agricola	2.007.337,00	702.568,00	769.160,92	269.206,33	38,32%
1	131	Rispetto delle norme basate sulla legislazione Comu	0,00	0,00	0,00	0,00	0,00%
1	132	Partecipazione degli agricoltori ai sistemi di qualità	528.571,00	185.000,00	40.079,19	14.027,72	7,58%
1	133	Attività di informazione e promozione	407.143,00	142.500,00	16.574,94	5.801,23	4,07%
1	141	Agricoltura di semisussistenza	0,00	0,00	0,00	0,00	0,00%
1	142	Associazioni di produttori	0,00	0,00	0,00	0,00	0,00%
1	144	Aziende Agricole in via di ristrutturazione in seguito	0,00	0,00	0,00	0,00	0,00%
2	211	Indennità per svantaggi naturali a favore di agricoltor	14.763.727,00	6.496.040,00	16.585.478,23	7.297.512,61	123,34%
2	212	Indennità a favore di agricoltori in zone caratterizat	190.818,00	83.960,00	65.975,34	29.029,16	34,58%
2	213	Indennità Natura 2000 e indennità connesse alla Dir.	0,00	0,00	0,00	0,00	0,00%
2	214	Pagamenti agroambientali	31.419.366,00	13.824.521,00	24.845.340,05	10.929.800,31	79,08%
2	215	Pagamenti per il benessere degli animali	1.477.273,00	650.000,00	465.431,30	204.789,92	31,51%
2	216	Investimenti non produttivi	10.932.061,00	5.795.000,00	4.611.029,26	2.372.115,79	42,18%
2	221	Primo imboscamento di terreni agricoli	340.909,00	150.000,00	64.898,01	28.555,14	19,04%
2	222	Primo impianto di sistemi agroforestali su terreni ag	0,00	0,00	0,00	0,00	0,00%
2	223	Primo imboscamento di superfici non agricole	0,00	0,00	0,00	0,00	0,00%
2	224	Indennità Natura 2000	0,00	0,00	0,00	0,00	0,00%
2	225	Pagamenti per interventi silvoambientali	0,00	0,00	0,00	0,00	0,00%
2	226	Ricostituzione del potenziale forestale e introduzion	4.103.275,00	1.918.000,00	1.326.045,73	600.751,98	32,32%
2	227	Investimenti non produttivi	2.871.754,00	1.543.000,00	1.115.882,49	518.727,12	38,86%
3	311	Diversificazione in attività non agricole	8.721.755,00	3.837.572,00	6.942.269,50	3.054.598,56	79,60%
3	312	Creazione e sviluppo di imprese	3.352.958,00	1.616.000,00	380.493,28	167.417,04	11,35%
3	313	Incentivazione delle attività turistiche	241.001,00	106.040,00	241.000,61	106.040,27	100,00%
3	321	Servizi essenziali per l'economia e la popolazione r	4.644.099,00	2.405.000,00	2.662.199,76	1.347.870,42	57,32%
3	322	Rinnovamento e sviluppo dei villaggi	46.335,00	20.388,00	46.335,01	20.387,40	100,00%
3	323	Tutela e riqualificazione del patrimonio rurale	738.636,00	325.000,00	0,00	0,00	0,00%
3	331	Formazione e informazione	454.545,00	200.000,00	70.028,62	30.812,57	15,41%
3	341	Acquisizione di competenze, animazione ed attuazio	0,00	0,00	0,00	0,00	0,00%
4	411	Attuare strategie di sviluppo locale. Competitività	13.481.924,00	5.257.950,00	5.776.655,52	2.252.895,66	42,85%
4	412	Attuare strategie di sviluppo locale. Ambiente/terren	10.611.123,00	4.138.338,00	2.335.594,57	910.881,88	22,01%
4	413	Attuare strategie di sviluppo locale. Qualità della vit	18.635.232,00	7.267.740,00	5.707.224,66	2.225.817,62	30,63%
4	421	Esecuzione dei progetti di cooperazione	7.540.287,00	2.940.712,00	0,00	0,00	0,00%
4	431	Gestione del gruppo di azione locale, acquisizione d	1.614.512,00	629.660,00	340.820,83	132.920,13	21,11%
5	511	Assistenza tecnica	5.835.557,00	2.567.645,00	614.676,91	270.457,84	10,53%
			<b>290.140.047,00</b>	<b>114.621.000,00</b>	<b>166.614.274,01</b>	<b>64.936.202,67</b>	<b>57,43%</b>

# Programma di Sviluppo Rurale

## Liguria

approvato da ultimo con Decisione C(2012)8505 del 23/11/2012

Aggiornato al 30 giugno 2013

importi in euro

### 3 - Stato di avanzamento per misura della sola spesa pubblica supplementare (Health Check e Recovery Plan)

Asse	Mis.	Descrizione	SPESA PUBBLICA PROGRAMMATA	di cui FEASR	SPESA PUBBLICA SOSTENUTA	di cui FEASR
1	111	Formazione professionale e interventi informativi	0,00	0,00	0,00	0,00
1	121	Ammodernamento aziende agricole	0,00	0,00	0,00	0,00
1	122	Accrescimento del valore economico delle foreste	0,00	0,00	0,00	0,00
1	123	Accrescimento del valore aggiunto dei prodotti agr	566.715,30	347.000,00	38.791,40	23.751,97
1	124	Cooperazione per lo sviluppo di nuovi prodotti, pr	0,00	0,00	0,00	0,00
1	125	Infrastrutture connesse allo sviluppo ed all'adegua	3.266.372,69	2.000.000,00	292.499,15	179.097,22
2	213	Indennità Natura 2000 e indennità connesse alla Di	0,00	0,00	0,00	0,00
2	214	Pagamenti agroambientali	0,00	0,00	0,00	0,00
2	216	Investimenti non produttivi	5.716.152,42	3.500.000,00	1.992.239,81	1.219.848,43
2	221	Primo imboscimento di terreni agricoli	0,00	0,00	0,00	0,00
2	222	Primo impianto di sistemi agroforestali su terreni a	0,00	0,00	0,00	0,00
2	223	Primo imboscimento di superfici non agricole	0,00	0,00	0,00	0,00
2	226	Ricostituzione del potenziale forestale e introduzio	653.274,54	400.000,00	100.359,00	61.449,82
2	227	Investimenti non produttivi	1.621.754,04	993.000,00	160.991,44	98.575,06
3	311	Diversificazione in attività non agricole	0,00	0,00	0,00	0,00
3	312	Creazione e sviluppo di imprese	816.593,54	500.000,00	0,00	0,00
3	321	Servizi essenziali per l'economia e la popolazione	2.098.644,46	1.285.000,00	1.024.391,51	627.234,92
3	323	Tutela e riqualificazione del patrimonio rurale	0,00	0,00	0,00	0,00
4	413	Attuare strategie di sviluppo locale. Qualità della v	0,00	0,00	0,00	0,00

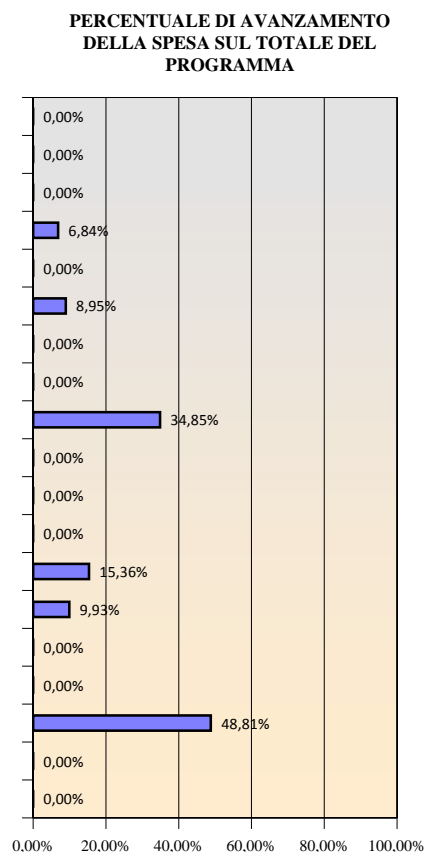

**Totale** 14.739.507,00 9.025.000,00 3.609.272,31 2.209.957,42 24,49%

**di cui Health Check:** 12.640.862,54 7.740.000,00 2.584.880,80 1.582.722,50 20,45%

**di cui Recovery Plan:** 2.098.644,46 1.285.000,00 1.024.391,51 627.234,92 48,81%

# Programma di Sviluppo Rurale

## Lombardia

approvato da ultimo con Decisione C(2011)3621 del 24/05/2011

Aggiornato al 30 giugno 2013

importi in euro

### 1 - Stato di esecuzione del bilancio comunitario - FEASR

#### Impegni sul bilancio comunitario

##### Partecipazione annua del FEASR (ventilazione finanziaria per anno)

	2007	2008	2009	2010	2011	2012	2013	2007-2013
Stanziammenti ordinari (mainstream)	58.049.000	57.708.000	57.288.000	58.724.000	58.847.000	58.620.000	58.230.000	407.466.000
Stanziammenti supplementari	0	0	2.813.000	11.737.000	12.461.000	16.253.000	20.380.000	63.644.000
di cui Health Check	0	0	0	9.768.000	12.461.000	16.253.000	20.380.000	58.862.000
di cui Recovery Plan	0	0	2.813.000	1.969.000	0	0	0	4.782.000
<b>Totale</b>	<b>58.049.000</b>	<b>57.708.000</b>	<b>60.101.000</b>	<b>70.461.000</b>	<b>71.308.000</b>	<b>74.873.000</b>	<b>78.610.000</b>	<b>471.110.000</b>

##### Stanziammenti ordinari: partecipazione pubblica per asse

	Importo FEASR	Tasso medio di partecipazione FEASR	Totale settore pubblico
Asse 1	151.427.930	44,60%	339.560.065
Asse 2	188.027.251	44,00%	427.344.675
Asse 3	42.537.820	44,72%	95.126.190
Asse 4	20.455.700	44,00%	46.490.227
Assist. tecnica	5.017.299	43,89%	11.432.813
<b>Totale</b>	<b>407.466.000</b>	<b>44,29%</b>	<b>919.953.970</b>

##### Stanziammenti Health Check e Recovery Plan: partecipazione pubblica per asse

	Importo FEASR	Tasso medio partecipazione FEASR	Totale settore pubblico
Asse 1	35.317.000	60,00%	58.861.667
Asse 2	23.545.000	60,00%	39.241.667
Asse 3	4.782.000	60,00%	7.970.000
Asse 4			
Assist. tecnica			
<b>Totale</b>	<b>63.644.000</b>	<b>60,00%</b>	<b>106.073.334</b>

#### Pagamenti a valere sul bilancio comunitario

Pagamenti in acconto	Pagamenti intermedi	Pagamenti intermedi di cui Health Check e Recovery Plan	Pagamenti complessivi
27.716.430,00	330.797.758,82	34.277.793,55	358.514.188,82

Disimpegno 2008	Disimpegno 2009	Rimanente da liquidare dell'annualità 2010	Rimanente da liquidare delle annualità 2010-2011	Rimanente da liquidare delle annualità 2010-2012
0,00	0,00	0,00	0,00	0,00

Capacità di spesa rispetto all'assegnato FEASR 2010	Capacità di spesa rispetto all'assegnato FEASR 2010-2011	Capacità di spesa rispetto all'assegnato FEASR 2010-2012	Capacità di spesa rispetto all'assegnato FEASR 2007-2013
259,23%	128,84%	84,31%	76,10%

# Programma di Sviluppo Rurale

## Lombardia

approvato da ultimo con Decisione C(2011)3621 del 24/05/2011

Aggiornato al 30 giugno 2013

importi in euro

### 2 - Stato di avanzamento per misura della spesa pubblica complessiva (ordinaria, Health Check e Recovery Plan)

Asse Mis. Descrizione	SPESA PUBBLICA PROGRAMMATA	di cui FEASR	SPESA PUBBLICA SOSTENUTA	di cui FEASR	PERCENTUALE DI AVANZAMENTO DELLA SPESA SUL TOTALE DEL PROGRAMMA
1 111 Formazione professionale e interventi informativi	8.691.252,00	3.872.342,00	3.410.583,18	1.512.012,69	39,24%
1 112 Insediamento di giovani agricoltori	25.713.477,00	11.411.607,00	24.122.756,10	10.695.954,15	93,81%
1 113 Prepensionamento	118.936,00	52.542,00	32.762,09	14.022,14	27,55%
1 114 Utilizzo di servizi di consulenza	1.787.183,00	798.871,00	13.699,96	6.123,88	0,77%
1 115 Avviamento di servizi di consulenza	279.486,00	123.307,00	187.593,26	82.240,70	67,12%
1 121 Ammodernamento aziende agricole	213.788.645,00	101.382.801,00	169.466.503,37	80.490.846,80	79,27%
1 122 Accrescimento del valore economico delle foreste	8.747.096,00	3.912.589,00	6.273.227,25	2.807.088,08	71,72%
1 123 Accrescimento del valore aggiunto dei prodotti agric	64.359.941,00	28.702.098,00	39.233.915,65	17.471.357,09	60,96%
1 124 Cooperazione per lo sviluppo di nuovi prodotti, proc	4.325.007,00	1.933.340,00	1.114.742,42	498.352,15	25,77%
1 125 Infrastrutture connesse allo sviluppo ed all'adeguam	66.154.592,00	32.563.962,00	30.974.912,69	14.943.430,92	46,82%
1 126 Recupero del potenziale di produzione agricola	13.317,00	5.702,00	13.221,00	5.658,77	99,28%
1 131 Rispetto delle norme basate sulla legislazione Comu	0,00	0,00	0,00	0,00	0,00%
1 132 Partecipazione degli agricoltori ai sistemi di qualità	2.257.422,00	1.008.321,00	1.106.608,15	493.907,70	49,02%
1 133 Attività di informazione e promozione	2.185.378,00	977.448,00	2.186.639,37	978.166,51	100,06%
1 141 Agricoltura di semisussistenza	0,00	0,00	0,00	0,00	0,00%
1 142 Associazioni di produttori	0,00	0,00	0,00	0,00	0,00%
1 144 Aziende Agricole in via di ristrutturazione in seguito	0,00	0,00	0,00	0,00	0,00%
2 211 Indennità per svantaggi naturali a favore di agricolt	71.132.185,00	31.298.187,00	63.646.912,31	28.004.644,89	89,48%
2 212 Indennità a favore di agricoltori in zone caratterizat	0,00	0,00	0,00	0,00	0,00%
2 213 Indennità Natura 2000 e indennità connesse alla Dir.	0,00	0,00	0,00	0,00	0,00%
2 214 Pagamenti agroambientali	274.358.648,00	126.992.268,00	206.207.637,73	93.549.845,11	75,16%
2 215 Pagamenti per il benessere degli animali	0,00	0,00	0,00	0,00	0,00%
2 216 Investimenti non produttivi	22.142.215,00	9.742.575,00	12.975.372,44	5.709.163,88	58,60%
2 221 Primo imboscimento di terreni agricoli	73.079.595,00	32.154.793,00	65.520.145,11	28.825.208,58	89,66%
2 222 Primo impianto di sistemi agroforestali su terreni ag	0,00	0,00	0,00	0,00	0,00%
2 223 Primo imboscimento di superfici non agricole	617.241,00	271.586,00	285.133,44	125.458,71	46,19%
2 224 Indennità Natura 2000	0,00	0,00	0,00	0,00	0,00%
2 225 Pagamenti per interventi silvoambientali	0,00	0,00	0,00	0,00	0,00%
2 226 Ricostituzione del potenziale forestale e introduzion	25.256.458,00	11.112.842,00	14.700.747,00	6.468.328,68	58,21%
2 227 Investimenti non produttivi	0,00	0,00	0,00	0,00	0,00%
3 311 Diversificazione in attività non agricole	56.856.953,00	25.423.996,00	39.709.956,78	17.754.016,46	69,84%
3 312 Creazione e sviluppo di imprese	2.397.927,00	1.072.353,00	2.317.250,97	1.036.295,74	96,64%
3 313 Incentivazione delle attività turistiche	5.897.573,00	2.637.553,00	3.214.581,59	1.437.700,55	54,51%
3 321 Servizi essenziali per l'economia e la popolazione r	13.451.725,00	7.231.660,00	5.453.659,36	2.437.108,98	40,54%
3 322 Rinnovamento e sviluppo dei villaggi	0,00	0,00	0,00	0,00	0,00%
3 323 Tutela e riqualificazione del patrimonio rurale	22.883.488,00	10.234.926,00	13.838.904,39	6.189.147,27	60,48%
3 331 Formazione e informazione	1.608.524,00	719.332,00	521.822,56	233.359,05	32,44%
3 341 Acquisizione di competenze, animazione ed attuazio	0,00	0,00	0,00	0,00	0,00%
4 411 Attuare strategie di sviluppo locale. Competitività	8.215.027,00	3.614.612,00	1.854.957,09	816.181,12	22,58%
4 412 Attuare strategie di sviluppo locale. Ambiente/terren	2.692.352,00	1.184.635,00	288.304,10	126.853,81	10,71%
4 413 Attuare strategie di sviluppo locale. Qualità della vit	28.812.350,00	12.677.434,00	6.738.384,48	2.964.889,17	23,39%
4 421 Esecuzione dei progetti di cooperazione	1.470.682,00	647.100,00	0,00	0,00	0,00%
4 431 Gestione del gruppo di azione locale, acquisizione d	5.299.816,00	2.331.919,00	4.802.804,98	2.113.234,19	90,62%
5 511 Assistenza tecnica	11.432.813,00	5.017.299,00	6.864.317,70	3.007.161,05	60,04%
<b>Totale</b>	<b>1.026.027.304,00</b>	<b>471.110.000,00</b>	<b>727.078.056,53</b>	<b>330.797.758,82</b>	<b>70,86%</b>

# Programma di Sviluppo Rurale

## Lombardia

approvato da ultimo con Decisione C(2011)3621 del 24/05/2011

Aggiornato al 30 giugno 2013

importi in euro

### 3 - Stato di avanzamento per misura della sola spesa pubblica supplementare (Health Check e Recovery Plan)

Asse	Mis.	Descrizione	SPESA PUBBLICA PROGRAMMATA	di cui FEASR	SPESA PUBBLICA SOSTENUTA	di cui FEASR
1	111	Formazione professionale e interventi informativi	0,00	0,00	0,00	0,00
1	121	Ammodernamento aziende agricole	39.241.667,00	23.545.000,00	32.262.272,47	19.357.363,48
1	122	Accrescimento del valore economico delle foreste	0,00	0,00	0,00	0,00
1	123	Accrescimento del valore aggiunto dei prodotti agr	0,00	0,00	0,00	0,00
1	124	Cooperazione per lo sviluppo di nuovi prodotti, pr	0,00	0,00	0,00	0,00
1	125	Infrastrutture connesse allo sviluppo ed all'adegua	19.620.000,00	11.772.000,00	7.226.373,93	4.335.824,37
2	213	Indennità Natura 2000 e indennità connesse alla Di	0,00	0,00	0,00	0,00
2	214	Pagamenti agroambientali	39.241.667,00	23.545.000,00	17.641.563,62	10.584.605,70
2	216	Investimenti non produttivi	0,00	0,00	0,00	0,00
2	221	Primo imboscamento di terreni agricoli	0,00	0,00	0,00	0,00
2	222	Primo impianto di sistemi agroforestali su terreni a	0,00	0,00	0,00	0,00
2	223	Primo imboscamento di superfici non agricole	0,00	0,00	0,00	0,00
2	226	Ricostituzione del potenziale forestale e introduzio	0,00	0,00	0,00	0,00
2	227	Investimenti non produttivi	0,00	0,00	0,00	0,00
3	311	Diversificazione in attività non agricole	0,00	0,00	0,00	0,00
3	312	Creazione e sviluppo di imprese	0,00	0,00	0,00	0,00
3	321	Servizi essenziali per l'economia e la popolazione	7.970.000,00	4.782.000,00	0,00	0,00
3	323	Tutela e riqualificazione del patrimonio rurale	0,00	0,00	0,00	0,00
4	413	Attuare strategie di sviluppo locale. Qualità della v	0,00	0,00	0,00	0,00

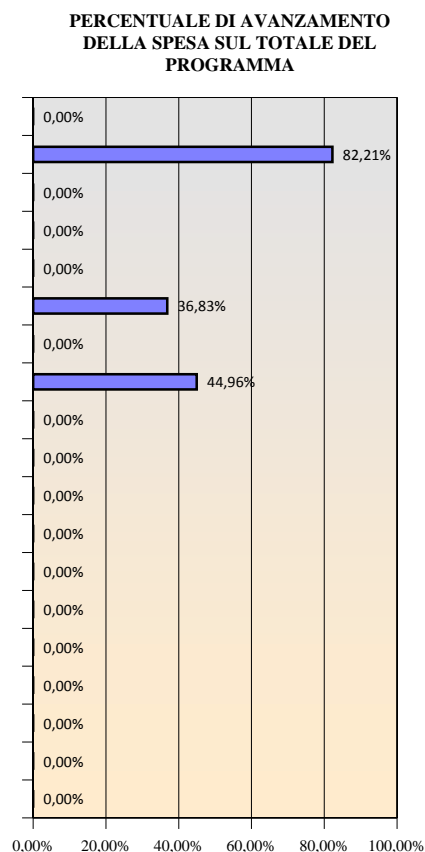

**Totale**                      **106.073.334,00**    **63.644.000,00**            **57.130.210,02**    **34.277.793,55**            **53,86%**

*di cui Health Check:*  
                                   **98.103.334,00**    **58.862.000,00**            **57.130.210,02**    **34.277.793,55**            **58,23%**

*di cui Recovery Plan:*  
                                   **7.970.000,00**    **4.782.000,00**                    **0,00**            **0,00**            **0,00%**

# Programma di Sviluppo Rurale

## Marche

approvato da ultimo con Decisione C(2012)8542 del 26/11/2012

Aggiornato al 30 giugno 2013

importi in euro

### 1 - Stato di esecuzione del bilancio comunitario - FEASR

#### Impegni sul bilancio comunitario

##### Partecipazione annua del FEASR (ventilazione finanziaria per anno)

	2007	2008	2009	2010	2011	2012	2013	2007 -2013
Stanziamanti ordinari (mainstream)	29.662.000	29.488.000	28.964.000	29.540.000	29.240.000	29.118.000	27.595.000	203.607.000
Stanziamanti supplementari	0	0	1.439.000	2.925.000	2.447.000	3.191.000	4.000.000	14.002.000
di cui Health Check	0	0	0	1.918.000	2.447.000	3.191.000	4.000.000	11.556.000
di cui Recovery Plan	0	0	1.439.000	1.007.000	0	0	0	2.446.000
<b>Totale</b>	<b>29.662.000</b>	<b>29.488.000</b>	<b>30.403.000</b>	<b>32.465.000</b>	<b>31.687.000</b>	<b>32.309.000</b>	<b>31.595.000</b>	<b>217.609.000</b>

##### Stanziamanti ordinari: partecipazione pubblica per asse

	Importo FEASR	Tasso medio di partecipazione FEASR	Totale settore pubblico
Asse 1	81.623.623	44,00%	185.508.234
Asse 2	85.755.728	44,00%	194.899.382
Asse 3	19.092.000	44,00%	43.390.910
Asse 4	12.139.200	44,00%	27.589.091
Assist. tecnica	4.996.449	44,00%	11.355.566
<b>Totale</b>	<b>203.607.000</b>	<b>44,00%</b>	<b>462.743.182</b>

##### Stanziamanti Health Check e Recovery Plan: partecipazione pubblica per asse

	Importo FEASR	Tasso medio partecipazione FEASR	Totale settore pubblico
Asse 1	4.725.000	75,00%	6.300.000
Asse 2	3.081.000	65,37%	4.713.171
Asse 3	6.196.000	72,67%	8.526.214
Asse 4			
Assist. tecnica			
<b>Totale</b>	<b>14.002.000</b>	<b>71,66%</b>	<b>19.539.386</b>

#### Pagamenti a valere sul bilancio comunitario

Pagamenti in acconto	Pagamenti intermedi	Pagamenti intermedi di cui Health Check e Recovery Plan	Pagamenti complessivi
14.162.400,00	116.189.413,13	3.907.771,95	130.351.813,11

Disimpegno 2008	Disimpegno 2009	Rimanente da liquidare dell'annualità 2010	Rimanente da liquidare delle annualità 2010-2011	Rimanente da liquidare delle annualità 2010-2012
0,00	0,00	0,00	23.353.186,89	55.662.186,89

Capacità di spesa rispetto all'assegnato FEASR 2010	Capacità di spesa rispetto all'assegnato FEASR 2010-2011	Capacità di spesa rispetto all'assegnato FEASR 2010-2012	Capacità di spesa rispetto all'assegnato FEASR 2007-2013
125,67%	63,60%	42,30%	59,90%

# Programma di Sviluppo Rurale

## Marche

approvato da ultimo con Decisione C(2012)8542 del 26/11/2012

Aggiornato al 30 giugno 2013

importi in euro

### 2 - Stato di avanzamento per misura della spesa pubblica complessiva (ordinaria, Health Check e Recovery Plan)

Asse Mis. Descrizione	SPESA PUBBLICA PROGRAMMATA	di cui FEASR	SPESA PUBBLICA SOSTENUTA	di cui FEASR
1 111 Formazione professionale e interventi informativi	7.391.305,00	3.252.174,00	2.310.197,79	1.016.487,03
1 112 Insediamento di giovani agricoltori	7.986.818,00	3.514.200,00	4.534.510,48	1.995.184,61
1 113 Prepensionamento	326.877,00	143.826,00	326.435,13	143.631,54
1 114 Utilizzo di servizi di consulenza	1.353.234,00	595.423,00	60.028,90	26.412,71
1 115 Avviamento di servizi di consulenza	0,00	0,00	0,00	0,00
1 121 Ammodernamento aziende agricole	109.120.000,00	48.012.800,00	72.044.894,24	31.699.753,08
1 122 Accrescimento del valore economico delle foreste	2.960.000,00	1.302.400,00	1.381.271,87	607.759,62
1 123 Accrescimento del valore aggiunto dei prodotti agric	22.080.000,00	9.715.200,00	13.096.816,51	5.762.599,27
1 124 Cooperazione per lo sviluppo di nuovi prodotti, proc	3.140.000,00	1.381.600,00	0,00	0,00
1 125 Infrastrutture connesse allo sviluppo ed all'adeguam	13.220.000,00	7.769.800,00	1.130.837,31	497.568,42
1 126 Recupero del potenziale di produzione agricola	7.000.000,00	3.080.000,00	0,00	0,00
1 131 Rispetto delle norme basate sulla legislazione Comu	0,00	0,00	0,00	0,00
1 132 Partecipazione degli agricoltori ai sistemi di qualità	3.000.000,00	1.320.000,00	0,00	0,00
1 133 Attività di informazione e promozione	14.230.000,00	6.261.200,00	954.977,75	420.190,21
1 141 Agricoltura di semisussistenza	0,00	0,00	0,00	0,00
1 142 Associazioni di produttori	0,00	0,00	0,00	0,00
1 144 Aziende Agricole in via di ristrutturazione in seguito	0,00	0,00	0,00	0,00
2 211 Indennità per svantaggi naturali a favore di agricolt	41.176.429,00	18.117.629,00	33.971.335,82	14.944.518,28
2 212 Indennità a favore di agricoltori in zone caratterizat	3.320.000,00	1.460.800,00	2.865.630,62	1.260.877,54
2 213 Indennità Natura 2000 e indennità connesse alla Dir.	4.550.000,00	2.002.000,00	325.892,33	143.392,63
2 214 Pagamenti agroambientali	100.679.924,00	45.306.371,00	78.533.305,59	35.532.391,05
2 215 Pagamenti per il benessere degli animali	5.000.000,00	2.200.000,00	1.950.917,98	858.403,91
2 216 Investimenti non produttivi	3.046.200,00	1.340.328,00	1.379.671,67	607.055,53
2 221 Primo imboscimento di terreni agricoli	20.550.000,00	9.042.000,00	15.187.749,99	6.681.935,71
2 222 Primo impianto di sistemi agroforestali su terreni ag	1.270.000,00	558.800,00	0,00	0,00
2 223 Primo imboscimento di superfici non agricole	0,00	0,00	0,00	0,00
2 224 Indennità Natura 2000	480.000,00	211.200,00	0,00	0,00
2 225 Pagamenti per interventi silvoambientali	0,00	0,00	0,00	0,00
2 226 Ricostituzione del potenziale forestale e introduzion	15.950.000,00	7.018.000,00	4.944.171,86	2.175.435,62
2 227 Investimenti non produttivi	3.590.000,00	1.579.600,00	0,00	0,00
3 311 Diversificazione in attività non agricole	37.642.063,00	18.041.970,00	17.715.112,49	8.151.165,28
3 312 Creazione e sviluppo di imprese	0,00	0,00	0,00	0,00
3 313 Incentivazione delle attività turistiche	2.360.000,00	1.038.400,00	0,00	0,00
3 321 Servizi essenziali per l'economia e la popolazione r	9.805.061,00	5.279.230,00	0,00	0,00
3 322 Rinnovamento e sviluppo dei villaggi	0,00	0,00	0,00	0,00
3 323 Tutela e riqualificazione del patrimonio rurale	2.110.000,00	928.400,00	662.697,24	291.586,79
3 331 Formazione e informazione	0,00	0,00	0,00	0,00
3 341 Acquisizione di competenze, animazione ed attuazio	0,00	0,00	0,00	0,00
4 411 Attuare strategie di sviluppo locale. Competitività	0,00	0,00	0,00	0,00
4 412 Attuare strategie di sviluppo locale. Ambiente/terren	0,00	0,00	0,00	0,00
4 413 Attuare strategie di sviluppo locale. Qualità della vit	19.819.091,00	8.720.400,00	0,00	0,00
4 421 Esecuzione dei progetti di cooperazione	2.270.000,00	998.800,00	0,00	0,00
4 431 Gestione del gruppo di azione locale, acquisizione d	5.500.000,00	2.420.000,00	2.958.551,79	1.301.762,79
5 511 Assistenza tecnica	11.355.566,00	4.996.449,00	4.707.503,40	2.071.301,51

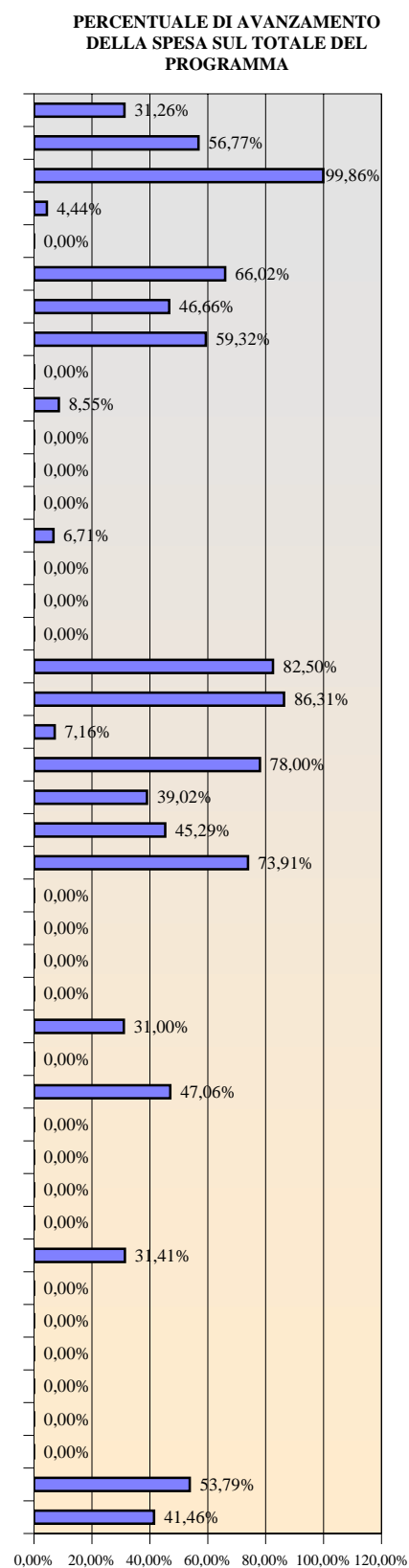

**482.282.568,00    217.609.000,00    261.042.510,76    116.189.413,13    54,13%**



# Programma di Sviluppo Rurale

## Marche

approvato da ultimo con Decisione C(2012)8542 del 26/11/2012

Aggiornato al 30 giugno 2013

importi in euro

### 3 - Stato di avanzamento per misura della sola spesa pubblica supplementare (Health Check e Recovery Plan)

Asse	Mis.	Descrizione	SPESA PUBBLICA PROGRAMMATA	di cui FEASR	SPESA PUBBLICA SOSTENUTA	di cui FEASR	PERCENTUALE DI AVANZAMENTO DELLA SPESA SUL TOTALE DEL PROGRAMMA
1	111	Formazione professionale e interventi informativi	0,00	0,00	0,00	0,00	0,00%
1	121	Ammodernamento aziende agricole	0,00	0,00	0,00	0,00	0,00%
1	122	Accrescimento del valore economico delle foreste	0,00	0,00	0,00	0,00	0,00%
1	123	Accrescimento del valore aggiunto dei prodotti agr	0,00	0,00	0,00	0,00	0,00%
1	124	Cooperazione per lo sviluppo di nuovi prodotti, pr	0,00	0,00	0,00	0,00	0,00%
1	125	Infrastrutture connesse allo sviluppo ed all'adegua	6.300.000,00	4.725.000,00	0,00	0,00	0,00%
2	213	Indennità Natura 2000 e indennità connesse alla Di	0,00	0,00	0,00	0,00	0,00%
2	214	Pagamenti agroambientali	4.713.171,18	3.081.000,00	4.638.138,16	3.031.950,91	98,41%
2	216	Investimenti non produttivi	0,00	0,00	0,00	0,00	0,00%
2	221	Primo imboscimento di terreni agricoli	0,00	0,00	0,00	0,00	0,00%
2	222	Primo impianto di sistemi agroforestali su terreni a	0,00	0,00	0,00	0,00	0,00%
2	223	Primo imboscimento di superfici non agricole	0,00	0,00	0,00	0,00	0,00%
2	226	Ricostituzione del potenziale forestale e introduzio	0,00	0,00	0,00	0,00	0,00%
2	227	Investimenti non produttivi	0,00	0,00	0,00	0,00	0,00%
3	311	Diversificazione in attività non agricole	5.160.313,75	3.750.000,00	1.180.239,17	875.821,04	22,87%
3	312	Creazione e sviluppo di imprese	0,00	0,00	0,00	0,00	0,00%
3	321	Servizi essenziali per l'economia e la popolazione	3.365.900,65	2.446.000,00	0,00	0,00	0,00%
3	323	Tutela e riqualificazione del patrimonio rurale	0,00	0,00	0,00	0,00	0,00%
4	413	Attuare strategie di sviluppo locale. Qualità della v	0,00	0,00	0,00	0,00	0,00%
<b>Totale</b>			<b>19.539.385,57</b>	<b>14.002.000,00</b>	<b>5.818.377,33</b>	<b>3.907.771,95</b>	<b>29,78%</b>
<b>di cui Health Check:</b>			<b>16.173.484,93</b>	<b>11.556.000,00</b>	<b>5.818.377,33</b>	<b>3.907.771,95</b>	<b>35,97%</b>
<b>di cui Recovery Plan:</b>			<b>3.365.900,65</b>	<b>2.446.000,00</b>	<b>0,00</b>	<b>0,00</b>	<b>0,00%</b>

# Programma di Sviluppo Rurale

**Molise**

approvato da ultimo con Decisione C(2012)9743 del 18/12/2012

Aggiornato al 30 giugno 2013

importi in euro

## 1 - Stato di esecuzione del bilancio comunitario - FEASR

### Impegni sul bilancio comunitario

#### Partecipazione annua del FEASR (ventilazione finanziaria per anno)

	2007	2008	2009	2010	2011	2012	2013	2007 -2013
Stanziammenti ordinari (mainstream)	12.578.000	12.504.000	12.300.000	12.552.000	12.515.000	12.464.000	11.808.000	86.721.000
Stanziammenti supplementari	0	0	630.000	1.299.000	1.094.000	1.427.000	1.788.000	6.238.000
di cui Health Check	0	0	0	858.000	1.094.000	1.427.000	1.788.000	5.167.000
di cui Recovery Plan	0	0	630.000	441.000	0	0	0	1.071.000
<b>Totale</b>	<b>12.578.000</b>	<b>12.504.000</b>	<b>12.930.000</b>	<b>13.851.000</b>	<b>13.609.000</b>	<b>13.891.000</b>	<b>13.596.000</b>	<b>92.959.000</b>

#### Stanziammenti ordinari: partecipazione pubblica per asse

	Importo FEASR	Tasso medio di partecipazione FEASR	Totale settore pubblico
Asse 1	36.389.174	44,00%	82.702.669
Asse 2	30.741.205	44,00%	69.866.375
Asse 3	12.529.561	44,00%	28.476.275
Asse 4	4.487.360	44,00%	10.198.545
Assist. tecnica	2.573.700	44,00%	5.849.318
<b>Totale</b>	<b>86.721.000</b>	<b>44,00%</b>	<b>197.093.182</b>

#### Stanziammenti Health Check e Recovery Plan: partecipazione pubblica per asse

	Importo FEASR	Tasso medio partecipazione FEASR	Totale settore pubblico
Asse 1			
Asse 2	5.167.000	65,74%	7.859.751
Asse 3	1.071.000	65,73%	1.629.393
Asse 4			
Assist. tecnica			
<b>Totale</b>	<b>6.238.000</b>	<b>65,74%</b>	<b>9.489.144</b>

### Pagamenti a valere sul bilancio comunitario

Pagamenti in acconto	Pagamenti intermedi	Pagamenti intermedi di cui Health Check e Recovery Plan	Pagamenti complessivi
6.005.300,00	49.263.070,06	2.076.718,67	55.268.370,06

Disimpegno 2008	Disimpegno 2009	Rimanente da liquidare dell'annualità 2010	Rimanente da liquidare delle annualità 2010-2011	Rimanente da liquidare delle annualità 2010-2012
0,00	0,00	0,00	10.203.629,94	24.094.629,94

Capacità di spesa rispetto all'assegnato FEASR 2010	Capacità di spesa rispetto all'assegnato FEASR 2010-2011	Capacità di spesa rispetto all'assegnato FEASR 2010-2012	Capacità di spesa rispetto all'assegnato FEASR 2007-2013
124,59%	62,84%	41,73%	59,45%

# Programma di Sviluppo Rurale

**Molise**

approvato da ultimo con Decisione C(2012)9743 del 18/12/2012

Aggiornato al 30 giugno 2013

importi in euro

## 2 - Stato di avanzamento per misura della spesa pubblica complessiva (ordinaria, Health Check e Recovery Plan)

Asse	Mis.	Descrizione	SPESA PUBBLICA PROGRAMMATA	di cui FEASR	SPESA PUBBLICA SOSTENUTA	di cui FEASR	PERCENTUALE DI AVANZAMENTO DELLA SPESA SUL TOTALE DEL PROGRAMMA
1	111	Formazione professionale e interventi informativi	1.500.000,00	660.000,00	48.000,00	21.120,00	3,20%
1	112	Insediamiento di giovani agricoltori	6.000.000,00	2.640.000,00	4.075.000,00	1.793.000,00	67,92%
1	113	Prepensionamento	8.422.427,00	3.705.868,00	7.199.553,94	3.167.803,80	85,48%
1	114	Utilizzo di servizi di consulenza	2.000.000,00	880.000,00	0,00	0,00	0,00%
1	115	Avviamento di servizi di consulenza	0,00	0,00	0,00	0,00	0,00%
1	121	Ammodernamento aziende agricole	26.226.902,00	11.539.837,00	12.687.559,84	5.584.657,53	48,38%
1	122	Accrescimento del valore economico delle foreste	893.182,00	393.000,00	100.000,00	44.000,00	11,20%
1	123	Accrescimento del valore aggiunto dei prodotti agric	17.925.226,00	7.887.099,00	5.489.746,08	2.415.488,27	30,63%
1	124	Cooperazione per lo sviluppo di nuovi prodotti, proc	1.500.000,00	660.000,00	476.000,00	209.440,00	31,73%
1	125	Infrastrutture connesse allo sviluppo ed all'adeguam	13.416.750,00	5.903.370,00	8.498.225,92	3.739.219,40	63,34%
1	126	Recupero del potenziale di produzione agricola	2.000.000,00	880.000,00	0,00	0,00	0,00%
1	131	Rispetto delle norme basate sulla legislazione Comu	0,00	0,00	0,00	0,00	0,00%
1	132	Partecipazione degli agricoltori ai sistemi di qualità	1.318.182,00	580.000,00	0,00	0,00	0,00%
1	133	Attività di informazione e promozione	1.500.000,00	660.000,00	0,00	0,00	0,00%
1	141	Agricoltura di semisussistenza	0,00	0,00	0,00	0,00	0,00%
1	142	Associazioni di produttori	0,00	0,00	0,00	0,00	0,00%
1	144	Aziende Agricole in via di ristrutturazione in seguito	0,00	0,00	0,00	0,00	0,00%
2	211	Indennità per svantaggi naturali a favore di agricoltor	23.450.000,00	10.318.000,00	22.836.613,14	10.047.570,25	97,38%
2	212	Indennità a favore di agricoltori in zone caratterizat	3.000.000,00	1.320.000,00	2.884.924,32	1.269.379,30	96,16%
2	213	Indennità Natura 2000 e indennità connesse alla Dir.	0,00	0,00	0,00	0,00	0,00%
2	214	Pagamenti agroambientali	28.334.081,00	14.175.705,00	12.200.464,55	5.877.568,62	43,06%
2	215	Pagamenti per il benessere degli animali	0,00	0,00	0,00	0,00	0,00%
2	216	Investimenti non produttivi	1.000.000,00	440.000,00	0,00	0,00	0,00%
2	221	Primo imboscimento di terreni agricoli	12.442.045,00	5.474.500,00	8.444.073,28	3.715.208,56	67,87%
2	222	Primo impianto di sistemi agroforestali su terreni ag	0,00	0,00	0,00	0,00	0,00%
2	223	Primo imboscimento di superfici non agricole	1.000.000,00	440.000,00	250.886,68	110.390,14	25,09%
2	224	Indennità Natura 2000	0,00	0,00	0,00	0,00	0,00%
2	225	Pagamenti per interventi silvoambientali	0,00	0,00	0,00	0,00	0,00%
2	226	Ricostituzione del potenziale forestale e introduzion	7.000.000,00	3.080.000,00	6.974.267,66	3.068.677,79	99,63%
2	227	Investimenti non produttivi	1.500.000,00	660.000,00	358.099,81	157.563,92	23,87%
3	311	Diversificazione in attività non agricole	8.800.000,00	3.872.000,00	1.437.397,79	632.455,03	16,33%
3	312	Creazione e sviluppo di imprese	3.700.000,00	1.628.000,00	0,00	0,00	0,00%
3	313	Incentivazione delle attività turistiche	0,00	0,00	0,00	0,00	0,00%
3	321	Servizi essenziali per l'economia e la popolazione r	9.303.532,00	4.447.621,00	10.644.656,50	4.860.682,41	12,42%
3	322	Rinnovamento e sviluppo dei villaggi	4.500.000,00	1.980.000,00	765.334,49	336.747,17	17,01%
3	323	Tutela e riqualificazione del patrimonio rurale	3.802.136,00	1.672.940,00	864.458,59	380.361,78	22,74%
3	331	Formazione e informazione	0,00	0,00	0,00	0,00	0,00%
3	341	Acquisizione di competenze, animazione ed attuazio	0,00	0,00	0,00	0,00	0,00%
4	411	Attuare strategie di sviluppo locale. Competitività	0,00	0,00	0,00	0,00	0,00%
4	412	Attuare strategie di sviluppo locale. Ambiente/terren	2.616.623,00	1.151.314,00	458.499,11	201.739,61	17,52%
4	413	Attuare strategie di sviluppo locale. Qualità della vit	4.835.518,00	2.127.628,00	443.301,07	195.052,47	9,17%
4	421	Esecuzione dei progetti di cooperazione	1.255.977,00	552.630,00	20.000,00	8.800,00	1,59%
4	431	Gestione del gruppo di azione locale, acquisizione d	1.490.427,00	655.788,00	796.191,00	350.324,03	53,42%
5	511	Assistenza tecnica	5.849.318,00	2.573.700,00	2.445.045,43	1.075.819,98	41,80%
			<b>206.582.326,00</b>	<b>92.959.000,00</b>	<b>110.398.299,20</b>	<b>49.263.070,06</b>	<b>53,44%</b>

# Programma di Sviluppo Rurale

## Molise

approvato da ultimo con Decisione C(2012)9743 del 18/12/2012

Aggiornato al 30 giugno 2013

importi in euro

### 3 - Stato di avanzamento per misura della sola spesa pubblica supplementare (Health Check e Recovery Plan)

Asse	Mis.	Descrizione	SPESA PUBBLICA PROGRAMMATA	di cui FEASR	SPESA PUBBLICA SOSTENUTA	di cui FEASR
1	111	Formazione professionale e interventi informativi	0,00	0,00	0,00	0,00
1	121	Ammodernamento aziende agricole	0,00	0,00	0,00	0,00
1	122	Accrescimento del valore economico delle foreste	0,00	0,00	0,00	0,00
1	123	Accrescimento del valore aggiunto dei prodotti agr	0,00	0,00	0,00	0,00
1	124	Cooperazione per lo sviluppo di nuovi prodotti, pr	0,00	0,00	0,00	0,00
1	125	Infrastrutture connesse allo sviluppo ed all'adegua	0,00	0,00	0,00	0,00
2	213	Indennità Natura 2000 e indennità connesse alla Di	0,00	0,00	0,00	0,00
2	214	Pagamenti agroambientali	7.859.751,00	5.167.000,00	2.344.415,36	1.541.218,66
2	216	Investimenti non produttivi	0,00	0,00	0,00	0,00
2	221	Primo imboscimento di terreni agricoli	0,00	0,00	0,00	0,00
2	222	Primo impianto di sistemi agroforestali su terreni a	0,00	0,00	0,00	0,00
2	223	Primo imboscimento di superfici non agricole	0,00	0,00	0,00	0,00
2	226	Ricostituzione del potenziale forestale e introduzio	0,00	0,00	0,00	0,00
2	227	Investimenti non produttivi	0,00	0,00	0,00	0,00
3	311	Diversificazione in attività non agricole	0,00	0,00	0,00	0,00
3	312	Creazione e sviluppo di imprese	0,00	0,00	0,00	0,00
3	321	Servizi essenziali per l'economia e la popolazione	1.629.393,00	1.071.000,00	814.696,50	535.500,01
3	323	Tutela e riqualificazione del patrimonio rurale	0,00	0,00	0,00	0,00
4	413	Attuare strategie di sviluppo locale. Qualità della v	0,00	0,00	0,00	0,00

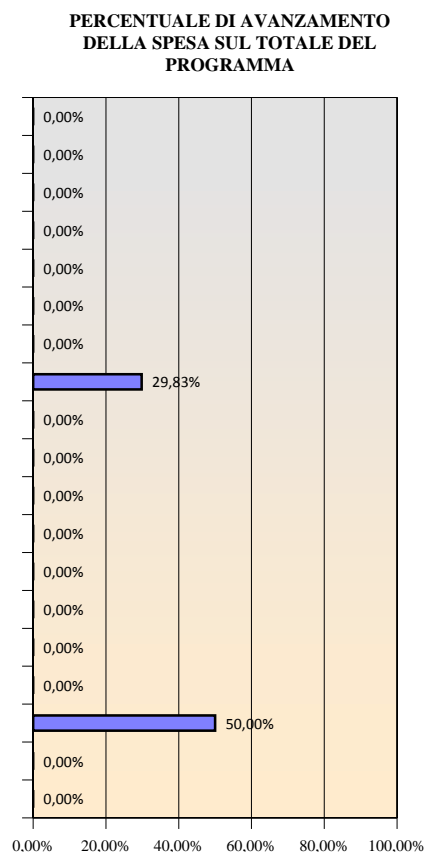

**Totale** 9.489.144,00 6.238.000,00 3.159.111,86 2.076.718,67 33,29%

**di cui Health Check:** 7.859.751,00 5.167.000,00 2.344.415,36 1.541.218,66 29,83%

**di cui Recovery Plan:** 1.629.393,00 1.071.000,00 814.696,50 535.500,01 50,00%

# Programma di Sviluppo Rurale

## Piemonte

approvato da ultimo con Decisione C(2012)9804 del 19/12/2012

Aggiornato al 30 giugno 2013

importi in euro

### 1 - Stato di esecuzione del bilancio comunitario - FEASR

#### Impegni sul bilancio comunitario

##### Partecipazione annua del FEASR (ventilazione finanziaria per anno)

	2007	2008	2009	2010	2011	2012	2013	2007 -2013
Stanziameti ordinari (mainstream)	57.837.000	57.497.000	56.758.000	58.029.000	57.969.000	57.736.000	54.533.000	400.359.000
Stanziameti supplementari	0	0	2.785.000	8.077.000	7.817.000	10.196.000	12.785.000	41.660.000
di cui Health Check	0	0	0	6.128.000	7.817.000	10.196.000	12.785.000	36.926.000
di cui Recovery Plan	0	0	2.785.000	1.949.000	0	0	0	4.734.000
<b>Totale</b>	<b>57.837.000</b>	<b>57.497.000</b>	<b>59.543.000</b>	<b>66.106.000</b>	<b>65.786.000</b>	<b>67.932.000</b>	<b>67.318.000</b>	<b>442.019.000</b>

##### Stanziameti ordinari: partecipazione pubblica per asse

	Importo FEASR	Tasso medio di partecipazione FEASR	Totale settore pubblico
Asse 1	157.056.000	44,00%	356.945.455
Asse 2	178.131.000	44,00%	404.843.182
Asse 3	31.473.783	44,00%	71.531.325
Asse 4	23.306.217	44,00%	52.968.675
Assist. tecnica	10.392.000	44,00%	23.618.182
<b>Totale</b>	<b>400.359.000</b>	<b>44,00%</b>	<b>909.906.819</b>

##### Stanziameti Health Check e Recovery Plan: partecipazione pubblica per asse

	Importo FEASR	Tasso medio partecipazione FEASR	Totale settore pubblico
Asse 1	31.926.000	64,91%	49.185.025
Asse 2	3.000.000	64,91%	4.621.784
Asse 3	6.734.000	64,91%	10.374.365
Asse 4			
Assist. tecnica			
<b>Totale</b>	<b>41.660.000</b>	<b>64,91%</b>	<b>64.181.174</b>

#### Pagamenti a valere sul bilancio comunitario

Pagamenti in acconto	Pagamenti intermedi	Pagamenti intermedi di cui Health Check e Recovery Plan	Pagamenti complessivi
27.615.000,00	253.763.795,62	6.388.739,86	281.378.795,62

Disimpegno 2008	Disimpegno 2009	Rimanente da liquidare dell'annualità 2010	Rimanente da liquidare delle annualità 2010-2011	Rimanente da liquidare delle annualità 2010-2012
0,00	0,00	0,00	25.390.204,38	93.322.204,38

Capacità di spesa rispetto all'assegnato FEASR 2010	Capacità di spesa rispetto all'assegnato FEASR 2010-2011	Capacità di spesa rispetto all'assegnato FEASR 2010-2012	Capacità di spesa rispetto all'assegnato FEASR 2007-2013
161,11%	80,75%	53,30%	63,66%

# Programma di Sviluppo Rurale

## Piemonte

approvato da ultimo con Decisione C(2012)9804 del 19/12/2012

Aggiornato al 30 giugno 2013

importi in euro

### 2 - Stato di avanzamento per misura della spesa pubblica complessiva (ordinaria, Health Check e Recovery Plan)

Asse	Mis.	Descrizione	SPESA PUBBLICA PROGRAMMATTA	di cui FEASR	SPESA PUBBLICA SOSTENUTA	di cui FEASR	PERCENTUALE DI AVANZAMENTO DELLA SPESA SUL TOTALE DEL PROGRAMMA
1	111	Formazione professionale e interventi informativi	40.068.088,00	18.070.000,00	26.040.179,40	11.457.678,96	64,99%
1	112	Insediamiento di giovani agricoltori	52.795.455,00	23.230.000,00	33.496.999,50	14.738.680,66	63,45%
1	113	Prepensionamento	6.886.364,00	3.030.000,00	4.920.120,68	2.164.853,03	71,45%
1	114	Utilizzo di servizi di consulenza	11.972.727,00	5.268.000,00	2.887.442,30	1.270.474,61	24,12%
1	115	Avviamento di servizi di consulenza	1.227.273,00	540.000,00	0,00	0,00	0,00%
1	121	Ammodernamento aziende agricole	140.543.109,00	67.478.000,00	106.508.884,55	47.447.344,25	75,78%
1	122	Accrescimento del valore economico delle foreste	5.279.545,00	2.323.000,00	4.427.498,47	1.948.099,41	83,86%
1	123	Accrescimento del valore aggiunto dei prodotti agric	76.491.621,00	37.291.000,00	39.490.941,43	17.682.636,01	51,63%
1	124	Cooperazione per lo sviluppo di nuovi prodotti, proc	11.843.570,00	5.782.000,00	1.053.174,42	463.396,75	8,89%
1	125	Infrastrutture connesse allo sviluppo ed all'adeguam	26.068.182,00	11.470.000,00	6.966.396,80	3.065.214,58	26,72%
1	126	Recupero del potenziale di produzione agricola	0,00	0,00	0,00	0,00	0,00%
1	131	Rispetto delle norme basate sulla legislazione Comu	0,00	0,00	0,00	0,00	0,00%
1	132	Partecipazione degli agricoltori ai sistemi di qualità	12.977.273,00	5.710.000,00	4.270.920,86	1.879.205,16	32,91%
1	133	Attività di informazione e promozione	19.977.273,00	8.790.000,00	8.793.229,19	3.869.020,84	44,02%
1	141	Agricoltura di semisussistenza	0,00	0,00	0,00	0,00	0,00%
1	142	Associazioni di produttori	0,00	0,00	0,00	0,00	0,00%
1	144	Aziende Agricole in via di ristrutturazione in seguito	0,00	0,00	0,00	0,00	0,00%
2	211	Indennità per svantaggi naturali a favore di agricoltor	53.545.455,00	23.560.000,00	36.333.604,06	15.992.258,20	67,86%
2	212	Indennità a favore di agricoltori in zone caratterizat	0,00	0,00	0,00	0,00	0,00%
2	213	Indennità Natura 2000 e indennità connesse alla Dir.	0,00	0,00	0,00	0,00	0,00%
2	214	Pagamenti agroambientali	282.276.487,00	125.007.000,00	218.824.126,59	96.687.876,24	77,52%
2	215	Pagamenti per il benessere degli animali	23.409.091,00	10.300.000,00	9.342.929,79	4.098.490,58	39,91%
2	216	Investimenti non produttivi	1.570.297,00	852.000,00	0,00	0,00	0,00%
2	221	Primo imboscamento di terreni agricoli	27.709.091,00	12.192.000,00	14.802.819,28	6.514.170,70	53,42%
2	222	Primo impianto di sistemi agroforestali su terreni ag	0,00	0,00	0,00	0,00	0,00%
2	223	Primo imboscamento di superfici non agricole	0,00	0,00	0,00	0,00	0,00%
2	224	Indennità Natura 2000	0,00	0,00	0,00	0,00	0,00%
2	225	Pagamenti per interventi silvoambientali	7.840.909,00	3.450.000,00	0,00	0,00	0,00%
2	226	Ricostituzione del potenziale forestale e introduzion	5.159.091,00	2.270.000,00	1.153.796,95	507.670,65	22,36%
2	227	Investimenti non produttivi	7.954.545,00	3.500.000,00	0,00	0,00	0,00%
3	311	Diversificazione in attività non agricole	15.136.365,00	6.660.000,00	8.423.643,13	3.706.402,98	55,65%
3	312	Creazione e sviluppo di imprese	9.236,00	4.064,00	9.236,32	4.064,14	100,00%
3	313	Incentivazione delle attività turistiche	15.909.091,00	7.000.000,00	6.103.044,48	2.685.339,58	38,36%
3	321	Servizi essenziali per l'economia e la popolazione r	7.978.370,00	5.035.486,00	4.331.783,50	2.668.486,39	54,29%
3	322	Rinnovamento e sviluppo dei villaggi	36.950.530,00	16.258.233,00	6.476.454,45	2.849.639,96	17,53%
3	323	Tutela e riqualificazione del patrimonio rurale	5.353.916,00	3.000.000,00	1.161.972,22	511.267,80	21,70%
3	331	Formazione e informazione	0,00	0,00	0,00	0,00	0,00%
3	341	Acquisizione di competenze, animazione ed attuazio	568.182,00	250.000,00	171.766,67	75.577,32	30,23%
4	411	Attuare strategie di sviluppo locale. Competitività	8.739.831,00	3.845.526,00	4.253.273,30	1.871.440,24	48,67%
4	412	Attuare strategie di sviluppo locale. Ambiente/terren	2.913.277,00	1.281.842,00	292.877,33	128.866,03	10,05%
4	413	Attuare strategie di sviluppo locale. Qualità della vit	29.132.771,00	12.818.419,00	2.707.212,12	1.191.173,32	9,29%
4	421	Esecuzione dei progetti di cooperazione	1.589.061,00	699.187,00	0,00	0,00	0,00%
4	431	Gestione del gruppo di azione locale, acquisizione d	10.593.735,00	4.661.243,00	2.850.486,79	1.254.214,18	26,91%
5	511	Assistenza tecnica	23.618.182,00	10.392.000,00	15.977.847,90	7.030.253,08	67,65%
			<b>974.087.993,00</b>	<b>442.019.000,00</b>	<b>572.072.662,48</b>	<b>253.763.795,62</b>	<b>58,73%</b>

# Programma di Sviluppo Rurale

## Piemonte

approvato da ultimo con Decisione C(2012)9804 del 19/12/2012

Aggiornato al 30 giugno 2013

importi in euro

### 3 - Stato di avanzamento per misura della sola spesa pubblica supplementare (Health Check e Recovery Plan)

Asse	Mis.	Descrizione	SPESA PUBBLICA PROGRAMMATA	di cui FEASR	SPESA PUBBLICA SOSTENUTA	di cui FEASR
1	111	Formazione professionale e interventi informativi	2.104.451,90	1.366.000,00	0,00	0,00
1	121	Ammodernamento aziende agricole	26.968.109,69	17.505.000,00	2.793.982,95	1.813.574,33
1	122	Accrescimento del valore economico delle foreste	0,00	0,00	0,00	0,00
1	123	Accrescimento del valore aggiunto dei prodotti agr	17.382.529,66	11.283.000,00	1.466.388,25	951.832,62
1	124	Cooperazione per lo sviluppo di nuovi prodotti, pr	2.729.933,75	1.772.000,00	0,00	0,00
1	125	Infrastrutture connesse allo sviluppo ed all'adegua	0,00	0,00	0,00	0,00
2	213	Indennità Natura 2000 e indennità connesse alla Di	0,00	0,00	0,00	0,00
2	214	Pagamenti agroambientali	3.851.486,75	2.500.000,00	1.937.398,21	1.256.332,96
2	216	Investimenti non produttivi	770.297,24	500.000,00	0,00	0,00
2	221	Primo imboscimento di terreni agricoli	0,00	0,00	0,00	0,00
2	222	Primo impianto di sistemi agroforestali su terreni a	0,00	0,00	0,00	0,00
2	223	Primo imboscimento di superfici non agricole	0,00	0,00	0,00	0,00
2	226	Ricostituzione del potenziale forestale e introduzio	0,00	0,00	0,00	0,00
2	227	Investimenti non produttivi	0,00	0,00	0,00	0,00
3	311	Diversificazione in attività non agricole	0,00	0,00	0,00	0,00
3	312	Creazione e sviluppo di imprese	0,00	0,00	0,00	0,00
3	321	Servizi essenziali per l'economia e la popolazione	7.293.175,66	4.734.000,00	3.646.587,50	2.366.999,95
3	323	Tutela e riqualificazione del patrimonio rurale	3.081.189,34	2.000.000,00	0,00	0,00
4	413	Attuare strategie di sviluppo locale. Qualità della v	0,00	0,00	0,00	0,00

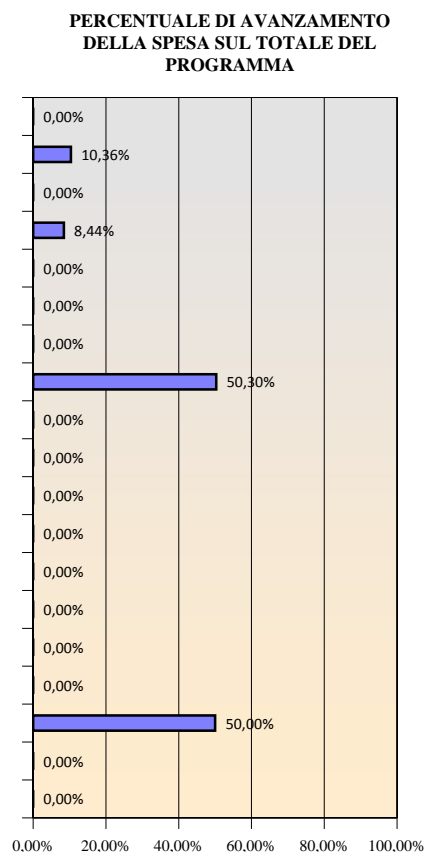

**Totale** 64.181.174,00 41.660.000,00 9.844.356,91 6.388.739,86 15,34%

**di cui Health Check:** 56.887.998,34 36.926.000,00 6.197.769,41 4.021.739,91 10,89%

**di cui Recovery Plan:** 7.293.175,66 4.734.000,00 3.646.587,50 2.366.999,95 50,00%

# Programma di Sviluppo Rurale

## Sardegna

approvato da ultimo con Decisione C(2012)8541 del 26/11/2012

Aggiornato al 30 giugno 2013

importi in euro

### 1 - Stato di esecuzione del bilancio comunitario - FEASR

#### Impegni sul bilancio comunitario

##### Partecipazione annua del FEASR (ventilazione finanziaria per anno)

	2007	2008	2009	2010	2011	2012	2013	2007 -2013
Stanziamanti ordinari (mainstream)	80.818.000	80.342.000	78.367.000	79.662.000	79.049.000	78.701.000	74.812.000	551.751.000
Stanziamanti supplementari	0	0	4.114.000	5.013.000	2.721.000	3.549.000	4.448.000	19.845.000
di cui Health Check	0	0	0	2.133.000	2.721.000	3.549.000	4.448.000	12.851.000
di cui Recovery Plan	0	0	4.114.000	2.880.000	0	0	0	6.994.000
<b>Totale</b>	<b>80.818.000</b>	<b>80.342.000</b>	<b>82.481.000</b>	<b>84.675.000</b>	<b>81.770.000</b>	<b>82.250.000</b>	<b>79.260.000</b>	<b>571.596.000</b>

##### Stanziamanti ordinari: partecipazione pubblica per asse

	Importo FEASR	Tasso medio di partecipazione FEASR	Totale settore pubblico
Asse 1	131.490.000	44,00%	298.840.909
Asse 2	338.752.000	44,00%	769.890.909
Asse 3	5.053.214	44,00%	11.484.578
Asse 4	71.464.500	44,00%	162.419.318
Assist. tecnica	4.991.286	44,00%	11.343.831
<b>Totale</b>	<b>551.751.000</b>	<b>44,00%</b>	<b>1.253.979.545</b>

##### Stanziamanti Health Check e Recovery Plan: partecipazione pubblica per asse

	Importo FEASR	Tasso medio partecipazione FEASR	Totale settore pubblico
Asse 1	12.851.000	64,50%	19.924.031
Asse 2			
Asse 3	6.994.000	64,50%	10.843.411
Asse 4			
Assist. tecnica			
<b>Totale</b>	<b>19.845.000</b>	<b>64,50%</b>	<b>30.767.442</b>

#### Pagamenti a valere sul bilancio comunitario

Pagamenti in acconto	Pagamenti intermedi	Pagamenti intermedi di cui Health Check e Recovery Plan	Pagamenti complessivi
38.587.500,00	303.578.876,28	10.426.508,00	342.166.376,28

Disimpegno 2008	Disimpegno 2009	Rimanente da liquidare dell'annualità 2010	Rimanente da liquidare delle annualità 2010-2011	Rimanente da liquidare delle annualità 2010-2012
0,00	0,00	0,00	67.919.623,72	150.169.623,72

Capacità di spesa rispetto all'assegnato FEASR 2010	Capacità di spesa rispetto all'assegnato FEASR 2010-2011	Capacità di spesa rispetto all'assegnato FEASR 2010-2012	Capacità di spesa rispetto all'assegnato FEASR 2007-2013
116,36%	59,19%	39,62%	59,86%



# Programma di Sviluppo Rurale

## Sardegna

approvato da ultimo con Decisione C(2012)8541 del 26/11/2012

Aggiornato al 30 giugno 2013

importi in euro

### 2 - Stato di avanzamento per misura della spesa pubblica complessiva (ordinaria, Health Check e Recovery Plan)

Asse	Mis.	Descrizione	SPESA PUBBLICA PROGRAMMATTA	di cui FEASR	SPESA PUBBLICA SOSTENUTA	di cui FEASR
1	111	Formazione professionale e interventi informativi	3.512.173,00	1.545.356,00	0,00	0,00
1	112	Insediamiento di giovani agricoltori	52.500.000,00	23.100.000,00	37.555.000,00	16.524.200,00
1	113	Prepensionamento	351.854,00	154.816,00	277.961,47	122.303,14
1	114	Utilizzo di servizi di consulenza	8.900.000,00	3.916.000,00	0,00	0,00
1	115	Avviamento di servizi di consulenza	0,00	0,00	0,00	0,00
1	121	Ammodernamento aziende agricole	101.966.233,00	45.682.028,00	24.307.339,99	10.695.225,13
1	122	Accrescimento del valore economico delle foreste	21.600.000,00	9.504.000,00	1.649.793,25	725.909,03
1	123	Accrescimento del valore aggiunto dei prodotti agric	53.484.806,00	24.350.200,00	7.077.226,71	3.113.979,76
1	124	Cooperazione per lo sviluppo di nuovi prodotti, proc	6.750.000,00	2.970.000,00	0,00	0,00
1	125	Infrastrutture connesse allo sviluppo ed all'adeguam	60.599.874,00	29.114.600,00	21.706.506,78	11.206.363,38
1	126	Recupero del potenziale di produzione agricola	0,00	0,00	0,00	0,00
1	131	Rispetto delle norme basate sulla legislazione Comu	3.800.000,00	1.672.000,00	0,00	0,00
1	132	Partecipazione degli agricoltori ai sistemi di qualità	1.500.000,00	660.000,00	413.684,18	182.021,04
1	133	Attività di informazione e promozione	3.800.000,00	1.672.000,00	201.649,59	88.725,82
1	141	Agricoltura di semisussistenza	0,00	0,00	0,00	0,00
1	142	Associazioni di produttori	0,00	0,00	0,00	0,00
1	144	Aziende Agricole in via di ristrutturazione in seguito	0,00	0,00	0,00	0,00
2	211	Indennità per svantaggi naturali a favore di agricoltor	69.461.204,00	30.562.930,00	55.964.004,90	24.623.510,84
2	212	Indennità a favore di agricoltori in zone caratterizat	201.024.092,00	88.450.600,00	166.161.893,16	73.097.441,13
2	213	Indennità Natura 2000 e indennità connesse alla Dir.	0,00	0,00	0,00	0,00
2	214	Pagamenti agroambientali	146.721.136,00	64.557.300,00	80.379.082,56	35.365.702,97
2	215	Pagamenti per il benessere degli animali	299.894.454,00	131.953.560,00	242.471.720,75	106.661.781,53
2	216	Investimenti non produttivi	0,00	0,00	0,00	0,00
2	221	Primo imboscamento di terreni agricoli	33.290.023,00	14.647.610,00	27.030.612,81	11.893.006,15
2	222	Primo impianto di sistemi agroforestali su terreni ag	0,00	0,00	0,00	0,00
2	223	Primo imboscamento di superfici non agricole	0,00	0,00	0,00	0,00
2	224	Indennità Natura 2000	0,00	0,00	0,00	0,00
2	225	Pagamenti per interventi silvoambientali	5.600.000,00	2.464.000,00	0,00	0,00
2	226	Ricostituzione del potenziale forestale e introduzion	8.650.000,00	3.806.000,00	0,00	0,00
2	227	Investimenti non produttivi	5.250.000,00	2.310.000,00	0,00	0,00
3	311	Diversificazione in attività non agricole	10.000.000,00	4.400.000,00	0,00	0,00
3	312	Creazione e sviluppo di imprese	0,00	0,00	0,00	0,00
3	313	Incentivazione delle attività turistiche	0,00	0,00	0,00	0,00
3	321	Servizi essenziali per l'economia e la popolazione r	10.843.411,00	6.994.000,00	8.089.517,00	5.217.738,46
3	322	Rinnovamento e sviluppo dei villaggi	0,00	0,00	0,00	0,00
3	323	Tutela e riqualificazione del patrimonio rurale	1.360.000,00	598.400,00	0,00	0,00
3	331	Formazione e informazione	0,00	0,00	0,00	0,00
3	341	Acquisizione di competenze, animazione ed attuazio	124.578,00	54.814,00	0,00	0,00
4	411	Attuare strategie di sviluppo locale. Competitività	0,00	0,00	0,00	0,00
4	412	Attuare strategie di sviluppo locale. Ambiente/teren	0,00	0,00	0,00	0,00
4	413	Attuare strategie di sviluppo locale. Qualità della vit	137.419.318,00	60.464.500,00	357.306,25	157.214,75
4	421	Esecuzione dei progetti di cooperazione	5.000.000,00	2.200.000,00	0,00	0,00
4	431	Gestione del gruppo di azione locale, acquisizione d	20.000.000,00	8.800.000,00	5.726.563,30	2.519.687,85
5	511	Assistenza tecnica	11.343.831,00	4.991.286,00	3.145.602,96	1.384.065,31

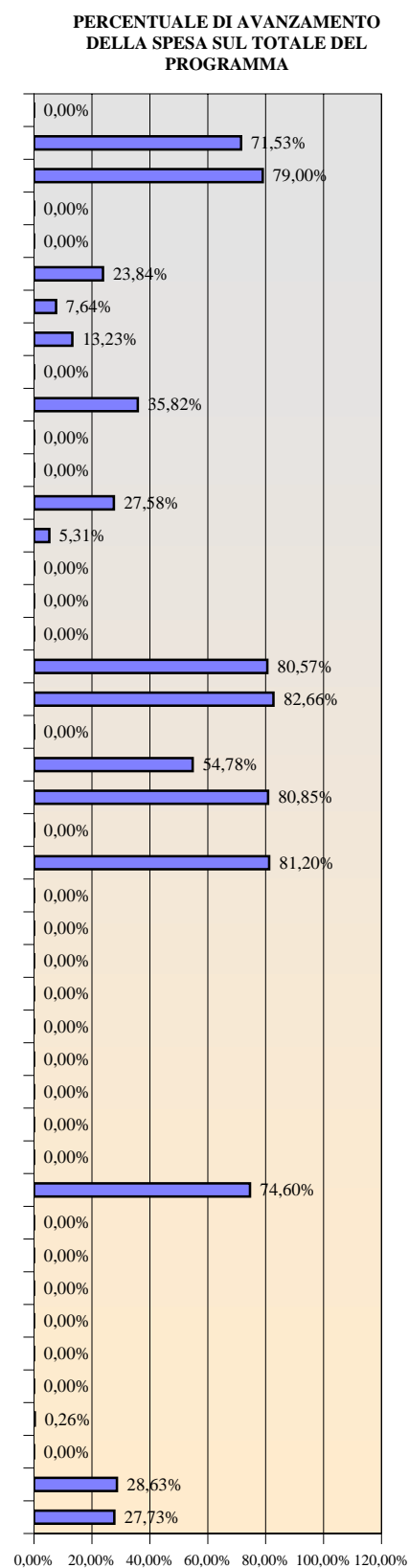

**1.284.746.987,00    571.596.000,00    682.515.465,66    303.578.876,28    53,12%**

# Programma di Sviluppo Rurale

## Sardegna

approvato da ultimo con Decisione C(2012)8541 del 26/11/2012

Aggiornato al 30 giugno 2013

importi in euro

### 3 - Stato di avanzamento per misura della sola spesa pubblica supplementare (Health Check e Recovery Plan)

Asse	Mis.	Descrizione	SPESA PUBBLICA PROGRAMMATA	di cui FEASR	SPESA PUBBLICA SOSTENUTA	di cui FEASR
1	111	Formazione professionale e interventi informativi	0,00	0,00	0,00	0,00
1	121	Ammodernamento aziende agricole	3.984.806,19	2.570.200,00	0,00	0,00
1	122	Accrescimento del valore economico delle foreste	0,00	0,00	0,00	0,00
1	123	Accrescimento del valore aggiunto dei prodotti agr	3.984.806,20	2.570.200,00	0,00	0,00
1	124	Cooperazione per lo sviluppo di nuovi prodotti, pr	0,00	0,00	0,00	0,00
1	125	Infrastrutture connesse allo sviluppo ed all'adegua	11.954.418,60	7.710.600,00	8.075.611,69	5.208.769,54
2	213	Indennità Natura 2000 e indennità connesse alla Di	0,00	0,00	0,00	0,00
2	214	Pagamenti agroambientali	0,00	0,00	0,00	0,00
2	216	Investimenti non produttivi	0,00	0,00	0,00	0,00
2	221	Primo imboscamento di terreni agricoli	0,00	0,00	0,00	0,00
2	222	Primo impianto di sistemi agroforestali su terreni a	0,00	0,00	0,00	0,00
2	223	Primo imboscamento di superfici non agricole	0,00	0,00	0,00	0,00
2	226	Ricostituzione del potenziale forestale e introduzio	0,00	0,00	0,00	0,00
2	227	Investimenti non produttivi	0,00	0,00	0,00	0,00
3	311	Diversificazione in attività non agricole	0,00	0,00	0,00	0,00
3	312	Creazione e sviluppo di imprese	0,00	0,00	0,00	0,00
3	321	Servizi essenziali per l'economia e la popolazione	10.843.411,00	6.994.000,00	8.089.517,00	5.217.738,46
3	323	Tutela e riqualificazione del patrimonio rurale	0,00	0,00	0,00	0,00
4	413	Attuare strategie di sviluppo locale. Qualità della v	0,00	0,00	0,00	0,00

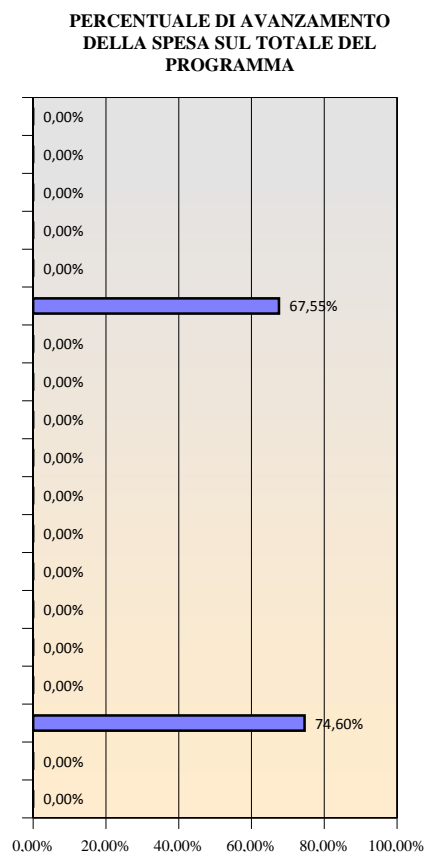

**Totale** 30.767.442,00 19.845.000,00 16.165.128,69 10.426.508,00 52,54%

**di cui Health Check:** 19.924.031,00 12.851.000,00 8.075.611,69 5.208.769,54 40,53%

**di cui Recovery Plan:** 10.843.411,00 6.994.000,00 8.089.517,00 5.217.738,46 74,60%

# Programma di Sviluppo Rurale

## Toscana

approvato da ultimo con Decisione C(2012)8669 del 30/11/2012

Aggiornato al 30 giugno 2013

importi in euro

### 1 - Stato di esecuzione del bilancio comunitario - FEASR

#### Impegni sul bilancio comunitario

##### Partecipazione annua del FEASR (ventilazione finanziaria per anno)

	2007	2008	2009	2010	2011	2012	2013	2007 -2013
Stanziamanti ordinari (mainstream)	50.914.000	50.615.000	49.519.000	50.409.000	57.416.000	57.200.000	54.367.000	370.440.000
Stanziamanti supplementari	0	0	2.546.000	4.136.000	3.004.000	3.918.000	4.912.000	18.516.000
di cui Health Check	0	0	0	2.355.000	3.004.000	3.918.000	4.912.000	14.189.000
di cui Recovery Plan	0	0	2.546.000	1.781.000	0	0	0	4.327.000
<b>Totale</b>	<b>50.914.000</b>	<b>50.615.000</b>	<b>52.065.000</b>	<b>54.545.000</b>	<b>60.420.000</b>	<b>61.118.000</b>	<b>59.279.000</b>	<b>388.956.000</b>

##### Stanziamanti ordinari: partecipazione pubblica per asse

	Importo FEASR	Tasso medio di partecipazione FEASR	Totale settore pubblico
Asse 1	161.006.651	44,00%	365.924.206
Asse 2	147.684.000	44,00%	335.645.455
Asse 3	31.807.200	46,00%	69.142.790
Asse 4	26.440.659	41,81%	63.238.709
Assist. tecnica	3.501.490	44,00%	7.957.931
<b>Totale</b>	<b>370.440.000</b>	<b>44,00%</b>	<b>841.909.091</b>

##### Stanziamanti Health Check e Recovery Plan: partecipazione pubblica per asse

	Importo FEASR	Tasso medio partecipazione FEASR	Totale settore pubblico
Asse 1	6.967.760	64,70%	10.769.335
Asse 2	7.221.240	64,70%	11.161.113
Asse 3	4.327.000	64,70%	6.687.790
Asse 4			
Assist. tecnica			
<b>Totale</b>	<b>18.516.000</b>	<b>64,70%</b>	<b>28.618.238</b>

#### Pagamenti a valere sul bilancio comunitario

Pagamenti in acconto	Pagamenti intermedi	Pagamenti intermedi di cui Health Check e Recovery Plan	Pagamenti complessivi
25.844.700,00	215.730.913,23	2.544.186,58	241.575.613,23

Disimpegno 2008	Disimpegno 2009	Rimanente da liquidare dell'annualità 2010	Rimanente da liquidare delle annualità 2010-2011	Rimanente da liquidare delle annualità 2010-2012
0,00	0,00	0,00	26.983.386,77	88.101.386,77

Capacità di spesa rispetto all'assegnato FEASR 2010	Capacità di spesa rispetto all'assegnato FEASR 2010-2011	Capacità di spesa rispetto all'assegnato FEASR 2010-2012	Capacità di spesa rispetto all'assegnato FEASR 2007-2013
161,30%	76,53%	49,97%	62,11%

# Programma di Sviluppo Rurale

## Toscana

approvato da ultimo con Decisione C(2012)8669 del 30/11/2012

Aggiornato al 30 giugno 2013

importi in euro

### 2 - Stato di avanzamento per misura della spesa pubblica complessiva (ordinaria, Health Check e Recovery Plan)

Asse Mis. Descrizione	SPESA PUBBLICA PROGRAMMATA	di cui FEASR	SPESA PUBBLICA SOSTENUTA	di cui FEASR	PERCENTUALE DI AVANZAMENTO DELLA SPESA SUL TOTALE DEL PROGRAMMA
1 111 Formazione professionale e interventi informativi	9.817.141,00	4.319.542,00	1.800.252,32	792.111,01	18,34%
1 112 Insediamento di giovani agricoltori	66.500.000,00	29.260.000,00	55.477.012,90	24.409.885,67	83,42%
1 113 Prepensionamento	8.200.000,00	3.608.000,00	4.909.447,88	2.160.157,09	59,87%
1 114 Utilizzo di servizi di consulenza	19.700.000,00	8.668.000,00	14.840.601,91	6.529.864,85	75,33%
1 115 Avviamento di servizi di consulenza	0,00	0,00	0,00	0,00	0,00%
1 121 Ammodernamento aziende agricole	147.932.986,00	65.090.514,00	97.869.899,42	43.062.755,68	66,16%
1 122 Accrescimento del valore economico delle foreste	16.700.000,00	7.348.000,00	11.854.459,44	5.215.962,16	70,98%
1 123 Accrescimento del valore aggiunto dei prodotti agric	56.300.000,00	25.127.439,00	29.066.404,76	12.789.218,11	51,63%
1 124 Cooperazione per lo sviluppo di nuovi prodotti, proc	10.000.000,00	4.400.000,00	1.676.620,76	737.713,13	16,77%
1 125 Infrastrutture connesse allo sviluppo ed all'adeguam	30.000.000,00	15.073.814,00	6.460.703,78	3.120.174,77	21,54%
1 126 Recupero del potenziale di produzione agricola	0,00	0,00	0,00	0,00	0,00%
1 131 Rispetto delle norme basate sulla legislazione Comu	0,00	0,00	0,00	0,00	0,00%
1 132 Partecipazione degli agricoltori ai sistemi di qualità	4.260.555,00	1.874.644,00	624.464,14	274.764,23	14,66%
1 133 Attività di informazione e promozione	5.000.000,00	2.200.000,00	453.902,09	199.716,92	9,08%
1 141 Agricoltura di semisussistenza	0,00	0,00	0,00	0,00	0,00%
1 142 Associazioni di produttori	0,00	0,00	0,00	0,00	0,00%
1 144 Aziende Agricole in via di ristrutturazione in seguito	2.282.859,00	1.004.458,00	716.293,84	315.169,29	31,38%
2 211 Indennità per svantaggi naturali a favore di agricolt	11.000.000,00	4.840.000,00	4.240.983,91	1.852.354,32	38,55%
2 212 Indennità a favore di agricoltori in zone caratterizat	11.000.000,00	4.840.000,00	3.391.376,21	1.490.325,53	30,83%
2 213 Indennità Natura 2000 e indennità connesse alla Dir.	0,00	0,00	0,00	0,00	0,00%
2 214 Pagamenti agroambientali	207.075.641,00	91.646.440,00	135.808.696,12	59.896.445,36	65,58%
2 215 Pagamenti per il benessere degli animali	5.000.000,00	2.200.000,00	2.755.141,47	1.212.262,23	55,10%
2 216 Investimenti non produttivi	5.000.000,00	2.200.000,00	0,00	0,00	0,00%
2 221 Primo imboscimento di terreni agricoli	38.343.405,00	16.871.098,00	23.067.118,91	10.150.121,06	60,16%
2 222 Primo impianto di sistemi agroforestali su terreni ag	0,00	0,00	0,00	0,00	0,00%
2 223 Primo imboscimento di superfici non agricole	2.800.000,00	1.232.000,00	91.071,38	40.071,40	3,25%
2 224 Indennità Natura 2000	0,00	0,00	0,00	0,00	0,00%
2 225 Pagamenti per interventi silvoambientali	6.097.705,00	2.682.990,00	93.931,10	41.329,80	1,54%
2 226 Ricostituzione del potenziale forestale e introduzion	51.585.472,00	24.474.800,00	33.024.611,46	14.917.172,73	64,02%
2 227 Investimenti non produttivi	8.904.345,00	3.917.912,00	7.709.211,72	3.392.053,15	86,58%
3 311 Diversificazione in attività non agricole	62.455.000,00	27.480.200,00	28.861.265,05	12.698.956,62	46,21%
3 312 Creazione e sviluppo di imprese	0,00	0,00	0,00	0,00	0,00%
3 313 Incentivazione delle attività turistiche	0,00	0,00	0,00	0,00	0,00%
3 321 Servizi essenziali per l'economia e la popolazione r	6.687.790,00	4.327.000,00	0,00	0,00	0,00%
3 322 Rinnovamento e sviluppo dei villaggi	0,00	0,00	0,00	0,00	0,00%
3 323 Tutela e riqualificazione del patrimonio rurale	0,00	0,00	0,00	0,00	0,00%
3 331 Formazione e informazione	0,00	0,00	0,00	0,00	0,00%
3 341 Acquisizione di competenze, animazione ed attuazio	0,00	0,00	0,00	0,00	0,00%
4 411 Attuare strategie di sviluppo locale. Competitività	5.034.680,00	2.215.259,00	856.951,27	377.058,56	17,02%
4 412 Attuare strategie di sviluppo locale. Ambiente/terren	0,00	0,00	0,00	0,00	0,00%
4 413 Attuare strategie di sviluppo locale. Qualità della vit	54.540.591,00	23.997.860,00	17.197.498,78	7.566.899,46	31,53%
4 421 Esecuzione dei progetti di cooperazione	2.366.000,00	1.041.040,00	0,00	0,00	0,00%
4 431 Gestione del gruppo di azione locale, acquisizione d	7.985.228,00	3.513.500,00	4.909.783,58	2.160.304,79	61,49%
5 511 Assistenza tecnica	7.957.931,00	3.501.490,00	745.602,98	328.065,31	9,37%
	<b>870.527.329,00</b>	<b>388.956.000,00</b>	<b>488.503.307,19</b>	<b>215.730.913,23</b>	<b>56,12%</b>

# Programma di Sviluppo Rurale

## Toscana

approvato da ultimo con Decisione C(2012)8669 del 30/11/2012

Aggiornato al 30 giugno 2013

importi in euro

### 3 - Stato di avanzamento per misura della sola spesa pubblica supplementare (Health Check e Recovery Plan)

Asse	Mis.	Descrizione	SPESA PUBBLICA PROGRAMMATA	di cui FEASR	SPESA PUBBLICA SOSTENUTA	di cui FEASR
1	111	Formazione professionale e interventi informativi	0,00	0,00	0,00	0,00
1	121	Ammodernamento aziende agricole	0,00	0,00	0,00	0,00
1	122	Accrescimento del valore economico delle foreste	0,00	0,00	0,00	0,00
1	123	Accrescimento del valore aggiunto dei prodotti agr	1.717.093,89	1.110.960,00	0,00	0,00
1	124	Cooperazione per lo sviluppo di nuovi prodotti, pr	0,00	0,00	0,00	0,00
1	125	Infrastrutture connesse allo sviluppo ed all'adegua	9.052.241,11	5.856.800,00	1.340.411,13	867.246,00
2	213	Indennità Natura 2000 e indennità connesse alla Di	0,00	0,00	0,00	0,00
2	214	Pagamenti agroambientali	2.575.641,59	1.666.440,00	725.476,38	469.383,22
2	216	Investimenti non produttivi	0,00	0,00	0,00	0,00
2	221	Primo imboscimento di terreni agricoli	0,00	0,00	0,00	0,00
2	222	Primo impianto di sistemi agroforestali su terreni a	0,00	0,00	0,00	0,00
2	223	Primo imboscimento di superfici non agricole	0,00	0,00	0,00	0,00
2	226	Ricostituzione del potenziale forestale e introduzio	8.585.471,41	5.554.800,00	1.866.394,69	1.207.557,36
2	227	Investimenti non produttivi	0,00	0,00	0,00	0,00
3	311	Diversificazione in attività non agricole	0,00	0,00	0,00	0,00
3	312	Creazione e sviluppo di imprese	0,00	0,00	0,00	0,00
3	321	Servizi essenziali per l'economia e la popolazione	6.687.790,00	4.327.000,00	0,00	0,00
3	323	Tutela e riqualificazione del patrimonio rurale	0,00	0,00	0,00	0,00
4	413	Attuare strategie di sviluppo locale. Qualità della v	0,00	0,00	0,00	0,00

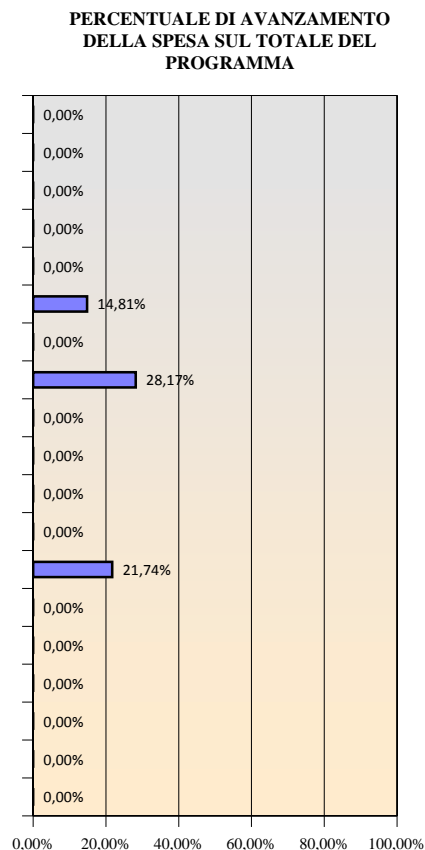

**Totale** 28.618.238,00 18.516.000,00 3.932.282,20 2.544.186,58 13,74%

**di cui Health Check:** 21.930.448,00 14.189.000,00 3.932.282,20 2.544.186,58 17,93%

**di cui Recovery Plan:** 6.687.790,00 4.327.000,00 0,00 0,00 0,00%

# Programma di Sviluppo Rurale

**Trento**

approvato da ultimo con Decisione C(2012)9745 del 18/12/2012

Aggiornato al 30 giugno 2013

importi in euro

## 1 - Stato di esecuzione del bilancio comunitario - FEASR

### Impegni sul bilancio comunitario

#### Partecipazione annua del FEASR (ventilazione finanziaria per anno)

	2007	2008	2009	2010	2011	2012	2013	2007-2013
Stanziammenti ordinari (mainstream)	14.757.000	14.670.000	14.564.000	14.931.000	14.962.000	14.905.000	14.151.000	102.940.000
Stanziammenti supplementari	0	0	698.000	1.226.000	940.000	1.226.000	1.536.000	5.626.000
di cui Health Check	0	0	0	737.000	940.000	1.226.000	1.536.000	5.626.000
di cui Recovery Plan	0	0	698.000	489.000	0	0	0	1.187.000
<b>Totale</b>	<b>14.757.000</b>	<b>14.670.000</b>	<b>15.262.000</b>	<b>16.157.000</b>	<b>15.902.000</b>	<b>16.131.000</b>	<b>15.687.000</b>	<b>108.566.000</b>

#### Stanziammenti ordinari: partecipazione pubblica per asse

	Importo FEASR	Tasso medio di partecipazione FEASR	Totale settore pubblico
Asse 1	31.816.263	35,00%	90.903.609
Asse 2	53.266.322	44,00%	121.059.823
Asse 3	11.354.155	35,00%	32.440.443
Asse 4	6.000.000	35,00%	17.142.857
Assist. tecnica	503.260	44,00%	1.143.773
<b>Totale</b>	<b>102.940.000</b>	<b>39,19%</b>	<b>262.690.505</b>

#### Stanziammenti Health Check e Recovery Plan: partecipazione pubblica per asse

	Importo FEASR	Tasso medio partecipazione FEASR	Totale settore pubblico
Asse 1	5.626.000	35,00%	16.074.286
Asse 2			
Asse 3			
Asse 4			
Assist. tecnica			
<b>Totale</b>	<b>5.626.000</b>	<b>35,00%</b>	<b>16.074.286</b>

### Pagamenti a valere sul bilancio comunitario

Pagamenti in acconto	Pagamenti intermedi	Pagamenti intermedi di cui Health Check e Recovery Plan	Pagamenti complessivi
7.045.640,00	82.765.108,60	3.972.596,90	89.810.748,60

Disimpegno 2008	Disimpegno 2009	Rimanente da liquidare dell'annualità 2010	Rimanente da liquidare delle annualità 2010-2011	Rimanente da liquidare delle annualità 2010-2012
0,00	0,00	0,00	0,00	0,00

Capacità di spesa rispetto all'assegnato FEASR 2010	Capacità di spesa rispetto all'assegnato FEASR 2010-2011	Capacità di spesa rispetto all'assegnato FEASR 2010-2012	Capacità di spesa rispetto all'assegnato FEASR 2007-2013
279,27%	140,75%	93,63%	82,72%

# Programma di Sviluppo Rurale

## Trento

approvato da ultimo con Decisione C(2012)9745 del 18/12/2012

Aggiornato al 30 giugno 2013

importi in euro

### 2 - Stato di avanzamento per misura della spesa pubblica complessiva (ordinaria, Health Check e Recovery Plan)

Asse Mis. Descrizione	SPESA PUBBLICA PROGRAMMATA	di cui FEASR	SPESA PUBBLICA SOSTENUTA	di cui FEASR	PERCENTUALE DI AVANZAMENTO DELLA SPESA SUL TOTALE DEL PROGRAMMA
1 111 Formazione professionale e interventi informativi	3.649.143,00	1.277.200,00	2.052.042,96	718.215,03	56,23%
1 112 Insediamento di giovani agricoltori	5.178.574,00	1.812.501,00	4.548.999,91	1.592.150,00	87,84%
1 113 Prepensionamento	0,00	0,00	0,00	0,00	0,00%
1 114 Utilizzo di servizi di consulenza	0,00	0,00	0,00	0,00	0,00%
1 115 Avviamento di servizi di consulenza	0,00	0,00	0,00	0,00	0,00%
1 121 Ammodernamento aziende agricole	38.445.492,00	13.455.922,00	24.399.928,56	8.539.975,01	63,47%
1 122 Accrescimento del valore economico delle foreste	3.000.000,00	1.050.000,00	1.063.442,99	372.205,07	35,45%
1 123 Accrescimento del valore aggiunto dei prodotti agricoli	19.518.226,00	6.831.379,00	12.790.395,40	4.476.638,40	65,53%
1 124 Cooperazione per lo sviluppo di nuovi prodotti, processi e tecnologie	0,00	0,00	0,00	0,00	0,00%
1 125 Infrastrutture connesse allo sviluppo ed all'adeguamento delle strutture produttive	37.186.460,00	13.015.261,00	27.933.680,61	9.776.788,21	75,12%
1 126 Recupero del potenziale di produzione agricola	0,00	0,00	0,00	0,00	0,00%
1 131 Rispetto delle norme basate sulla legislazione Comunitaria	0,00	0,00	0,00	0,00	0,00%
1 132 Partecipazione degli agricoltori ai sistemi di qualità	0,00	0,00	0,00	0,00	0,00%
1 133 Attività di informazione e promozione	0,00	0,00	0,00	0,00	0,00%
1 141 Agricoltura di semisussistenza	0,00	0,00	0,00	0,00	0,00%
1 142 Associazioni di produttori	0,00	0,00	0,00	0,00	0,00%
1 144 Aziende Agricole in via di ristrutturazione in seguito a crisi di settore	0,00	0,00	0,00	0,00	0,00%
2 211 Indennità per svantaggi naturali a favore di agricoltori e allevatori	61.092.118,00	26.880.532,00	58.471.798,82	25.729.173,46	95,71%
2 212 Indennità a favore di agricoltori in zone caratterizzate da svantaggi naturali	0,00	0,00	0,00	0,00	0,00%
2 213 Indennità Natura 2000 e indennità connesse alla Direttiva 90/269/CEE	0,00	0,00	0,00	0,00	0,00%
2 214 Pagamenti agroambientali	53.922.250,00	23.725.790,00	53.011.628,20	23.325.620,63	98,31%
2 215 Pagamenti per il benessere degli animali	0,00	0,00	0,00	0,00	0,00%
2 216 Investimenti non produttivi	0,00	0,00	0,00	0,00	0,00%
2 221 Primo imboscamento di terreni agricoli	0,00	0,00	0,00	0,00	0,00%
2 222 Primo impianto di sistemi agroforestali su terreni agricoli	0,00	0,00	0,00	0,00	0,00%
2 223 Primo imboscamento di superfici non agricole	0,00	0,00	0,00	0,00	0,00%
2 224 Indennità Natura 2000	0,00	0,00	0,00	0,00	0,00%
2 225 Pagamenti per interventi silvoambientali	0,00	0,00	0,00	0,00	0,00%
2 226 Ricostituzione del potenziale forestale e introduzione di specie autoctone	4.045.455,00	1.780.000,00	1.798.838,58	791.488,97	44,47%
2 227 Investimenti non produttivi	2.000.000,00	880.000,00	981.238,20	431.744,81	49,06%
3 311 Diversificazione in attività non agricole	4.257.377,00	1.490.082,00	2.718.570,75	951.499,78	63,86%
3 312 Creazione e sviluppo di imprese	0,00	0,00	0,00	0,00	0,00%
3 313 Incentivazione delle attività turistiche	3.000.000,00	1.050.000,00	715.066,53	250.273,29	23,84%
3 321 Servizi essenziali per l'economia e la popolazione rurale	8.233.169,00	2.881.609,00	2.286.889,76	800.411,41	27,78%
3 322 Rinnovamento e sviluppo dei villaggi	0,00	0,00	0,00	0,00	0,00%
3 323 Tutela e riqualificazione del patrimonio rurale	16.949.897,00	5.932.464,00	8.363.531,49	2.927.236,03	49,34%
3 331 Formazione e informazione	0,00	0,00	0,00	0,00	0,00%
3 341 Acquisizione di competenze, animazione ed attuazione di progetti	0,00	0,00	0,00	0,00	0,00%
4 411 Attuare strategie di sviluppo locale. Competitività	1.582.857,00	554.000,00	630.155,77	220.554,52	39,81%
4 412 Attuare strategie di sviluppo locale. Ambiente/territorio	0,00	0,00	0,00	0,00	0,00%
4 413 Attuare strategie di sviluppo locale. Qualità della vita	13.160.000,00	4.606.000,00	3.442.925,67	1.205.023,98	26,16%
4 421 Esecuzione dei progetti di cooperazione	251.429,00	88.000,00	1.710,00	598,50	0,68%
4 431 Gestione del gruppo di azione locale, acquisizione di servizi	2.148.571,00	752.000,00	1.308.502,76	457.975,96	60,90%
5 511 Assistenza tecnica	1.143.773,00	503.260,00	448.944,36	197.535,52	39,25%
<b>TOTALE</b>	<b>278.764.791,00</b>	<b>108.566.000,00</b>	<b>206.968.291,33</b>	<b>82.765.108,60</b>	<b>74,24%</b>

# Programma di Sviluppo Rurale

## Trento

approvato da ultimo con Decisione C(2012)9745 del 18/12/2012

Aggiornato al 30 giugno 2013

importi in euro

### 3 - Stato di avanzamento per misura della sola spesa pubblica supplementare (Health Check e Recovery Plan)

Asse	Mis.	Descrizione	SPESA PUBBLICA PROGRAMMATA	di cui FEASR	SPESA PUBBLICA SOSTENUTA	di cui FEASR
1	111	Formazione professionale e interventi informativi	0,00	0,00	0,00	0,00
1	121	Ammodernamento aziende agricole	6.429.714,57	2.250.400,00	1.830.692,98	640.742,55
1	122	Accrescimento del valore economico delle foreste	0,00	0,00	0,00	0,00
1	123	Accrescimento del valore aggiunto dei prodotti agr	0,00	0,00	0,00	0,00
1	124	Cooperazione per lo sviluppo di nuovi prodotti, pr	0,00	0,00	0,00	0,00
1	125	Infrastrutture connesse allo sviluppo ed all'adegua	9.644.571,43	3.375.600,00	9.519.583,84	3.331.854,35
2	213	Indennità Natura 2000 e indennità connesse alla Di	0,00	0,00	0,00	0,00
2	214	Pagamenti agroambientali	0,00	0,00	0,00	0,00
2	216	Investimenti non produttivi	0,00	0,00	0,00	0,00
2	221	Primo imboscamento di terreni agricoli	0,00	0,00	0,00	0,00
2	222	Primo impianto di sistemi agroforestali su terreni a	0,00	0,00	0,00	0,00
2	223	Primo imboscamento di superfici non agricole	0,00	0,00	0,00	0,00
2	226	Ricostituzione del potenziale forestale e introduzio	0,00	0,00	0,00	0,00
2	227	Investimenti non produttivi	0,00	0,00	0,00	0,00
3	311	Diversificazione in attività non agricole	0,00	0,00	0,00	0,00
3	312	Creazione e sviluppo di imprese	0,00	0,00	0,00	0,00
3	321	Servizi essenziali per l'economia e la popolazione	0,00	0,00	0,00	0,00
3	323	Tutela e riqualificazione del patrimonio rurale	0,00	0,00	0,00	0,00
4	413	Attuare strategie di sviluppo locale. Qualità della v	0,00	0,00	0,00	0,00

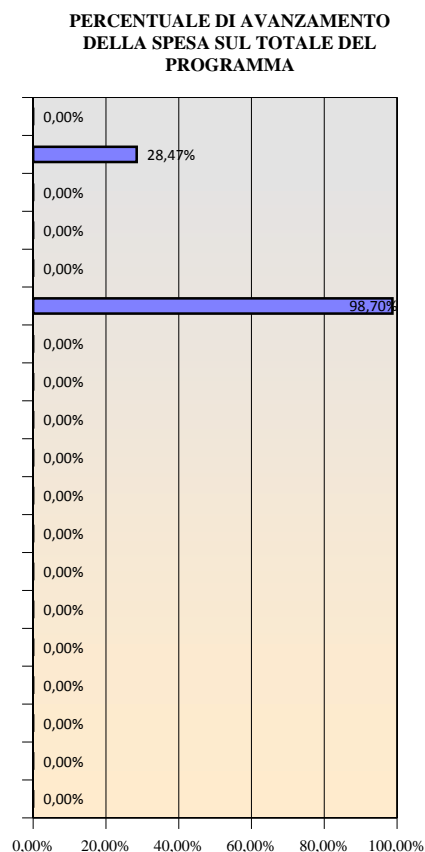

**Totale** 16.074.286,00 5.626.000,00 11.350.276,82 3.972.596,90 70,61%

**di cui Health Check:** 16.074.286,00 5.626.000,00 11.350.276,82 3.972.596,90 70,61%

**di cui Recovery Plan:** 0,00 0,00 0,00 0,00 0,00%



# Programma di Sviluppo Rurale

## Umbria

approvato da ultimo con Decisione C(2012)8500 del 26/11/2012

Aggiornato al 30 giugno 2013

importi in euro

### 1 - Stato di esecuzione del bilancio comunitario - FEASR

#### Impegni sul bilancio comunitario

##### Partecipazione annua del FEASR (ventilazione finanziaria per anno)

	2007	2008	2009	2010	2011	2012	2013	2007 -2013
Stanziamanti ordinari (mainstream)	29.832.000	29.657.000	29.250.000	29.892.000	73.499.000	73.378.000	70.025.000	335.533.000
Stanziamanti supplementari	0	0	1.394.000	3.583.000	3.326.000	4.338.000	5.439.000	18.080.000
di cui Health Check	0	0	0	2.607.000	3.326.000	4.338.000	5.439.000	15.710.000
di cui Recovery Plan	0	0	1.394.000	976.000	0	0	0	2.370.000
<b>Totale</b>	<b>29.832.000</b>	<b>29.657.000</b>	<b>30.644.000</b>	<b>33.475.000</b>	<b>76.825.000</b>	<b>77.716.000</b>	<b>75.464.000</b>	<b>353.613.000</b>

##### Stanziamanti ordinari: partecipazione pubblica per asse

	Importo FEASR	Tasso medio di partecipazione FEASR	Totale settore pubblico
Asse 1	132.606.880	44,00%	301.379.273
Asse 2	143.804.900	44,00%	326.829.318
Asse 3	33.346.700	44,00%	75.787.955
Asse 4	17.837.900	44,00%	40.540.682
Assist. tecnica	7.936.620	50,00%	15.873.240
<b>Totale</b>	<b>335.533.000</b>	<b>44,13%</b>	<b>760.410.468</b>

##### Stanziamanti Health Check e Recovery Plan: partecipazione pubblica per asse

	Importo FEASR	Tasso medio partecipazione FEASR	Totale settore pubblico
Asse 1	2.000.000	65,61%	3.048.316
Asse 2	13.710.000	73,15%	18.742.310
Asse 3	2.370.000	65,61%	3.612.254
Asse 4			
Assist. tecnica			
<b>Totale</b>	<b>18.080.000</b>	<b>71,17%</b>	<b>25.402.880</b>

#### Pagamenti a valere sul bilancio comunitario

Pagamenti in acconto	Pagamenti intermedi	Pagamenti intermedi di cui Health Check e Recovery Plan	Pagamenti complessivi
23.410.100,00	207.563.311,97	2.937.449,63	230.973.412,00

Disimpegno 2008	Disimpegno 2009	Rimanente da liquidare dell'annualità 2010	Rimanente da liquidare delle annualità 2010-2011	Rimanente da liquidare delle annualità 2010-2012
0,00	0,00	0,00	0,00	0,00

Capacità di spesa rispetto all'assegnato FEASR 2010	Capacità di spesa rispetto all'assegnato FEASR 2010-2011	Capacità di spesa rispetto all'assegnato FEASR 2010-2012	Capacità di spesa rispetto all'assegnato FEASR 2007-2013
420,73%	127,69%	74,91%	65,32%

# Programma di Sviluppo Rurale

## Umbria

approvato da ultimo con Decisione C(2012)8500 del 26/11/2012

Aggiornato al 30 giugno 2013

importi in euro

### 2 - Stato di avanzamento per misura della spesa pubblica complessiva (ordinaria, Health Check e Recovery Plan)

Asse	Mis.	Descrizione	SPESA PUBBLICA PROGRAMMATA	di cui FEASR	SPESA PUBBLICA SOSTENUTA	di cui FEASR	PERCENTUALE DI AVANZAMENTO DELLA SPESA SUL TOTALE DEL PROGRAMMA
1	111	Formazione professionale e interventi informativi	10.650.886,00	4.686.390,00	6.869.690,23	3.022.663,72	64,50%
1	112	Inseidiamiento di giovani agricoltori	19.746.818,00	8.688.600,00	6.928.629,86	3.048.597,15	35,09%
1	113	Prepensionamento	0,00	0,00	0,00	0,00	0,00%
1	114	Utilizzo di servizi di consulenza	7.418.432,00	3.264.110,00	0,00	0,00	0,00%
1	115	Avviamento di servizi di consulenza	0,00	0,00	0,00	0,00	0,00%
1	121	Ammodernamento aziende agricole	94.881.975,00	42.406.810,00	89.333.129,65	39.306.577,17	94,15%
1	122	Accrescimento del valore economico delle foreste	13.206.114,00	5.810.690,00	6.223.280,06	2.738.243,20	47,12%
1	123	Accrescimento del valore aggiunto dei prodotti agric	74.956.614,00	32.980.910,00	61.877.265,52	27.225.995,47	82,55%
1	124	Cooperazione per lo sviluppo di nuovi prodotti, proc	19.174.023,00	8.436.570,00	482.560,14	212.326,46	2,52%
1	125	Infrastrutture connesse allo sviluppo ed all'adeguam	21.122.091,00	9.293.720,00	10.468.141,57	4.605.982,29	49,56%
1	126	Recupero del potenziale di produzione agricola	14.885.045,00	6.549.420,00	8.071.237,05	3.551.344,30	54,22%
1	131	Rispetto delle norme basate sulla legislazione Comu	5.300.614,00	2.332.270,00	3.626.900,00	1.595.836,00	68,42%
1	132	Partecipazione degli agricoltori ai sistemi di qualità	6.100.955,00	2.684.420,00	480.239,15	211.305,23	7,87%
1	133	Attività di informazione e promozione	12.211.295,00	5.372.970,00	4.427.715,89	1.948.195,00	36,26%
1	141	Agricoltura di semisussistenza	0,00	0,00	0,00	0,00	0,00%
1	142	Associazioni di produttori	0,00	0,00	0,00	0,00	0,00%
1	144	Aziende Agricole in via di ristrutturazione in seguito	4.772.727,00	2.100.000,00	2.657.134,66	1.169.139,25	55,67%
2	211	Indennità per svantaggi naturali a favore di agricolt	32.635.290,00	14.359.528,00	27.315.670,30	12.018.898,68	83,70%
2	212	Indennità a favore di agricoltori in zone caratterizat	12.891.250,00	5.672.150,00	10.537.761,57	4.636.431,99	81,74%
2	213	Indennità Natura 2000 e indennità connesse alla Dir.	0,00	0,00	0,00	0,00	0,00%
2	214	Pagamenti agroambientali	215.194.810,00	96.961.130,00	158.688.710,80	70.241.724,93	73,74%
2	215	Pagamenti per il benessere degli animali	5.640.614,00	2.481.870,00	3.962.723,14	1.743.598,09	70,25%
2	216	Investimenti non produttivi	3.040.273,00	1.337.720,00	0,00	0,00	0,00%
2	221	Primo imboscimento di terreni agricoli	33.589.206,00	16.771.732,00	17.753.448,39	7.837.720,42	52,85%
2	222	Primo impianto di sistemi agroforestali su terreni ag	0,00	0,00	0,00	0,00	0,00%
2	223	Primo imboscimento di superfici non agricole	760.068,00	334.430,00	4.465,56	1.964,85	0,59%
2	224	Indennità Natura 2000	0,00	0,00	0,00	0,00	0,00%
2	225	Pagamenti per interventi silvoambientali	1.047.750,00	461.010,00	238.067,27	104.749,59	22,72%
2	226	Ricostituzione del potenziale forestale e introduzion	19.070.662,00	9.586.580,00	7.226.285,38	3.878.007,86	37,89%
2	227	Investimenti non produttivi	21.701.705,00	9.548.750,00	13.968.324,50	6.146.062,71	64,37%
3	311	Diversificazione in attività non agricole	28.905.023,00	12.718.210,00	10.199.462,51	4.487.763,48	35,29%
3	312	Creazione e sviluppo di imprese	5.580.886,00	2.455.590,00	0,00	0,00	0,00%
3	313	Incentivazione delle attività turistiche	17.951.318,00	7.898.580,00	5.958.358,80	2.621.677,86	33,19%
3	321	Servizi essenziali per l'economia e la popolazione r	11.769.095,00	5.959.010,00	4.823.241,62	2.122.226,32	40,98%
3	322	Rinnovamento e sviluppo dei villaggi	9.873.410,00	4.344.300,00	1.512.426,25	665.467,55	15,32%
3	323	Tutela e riqualificazione del patrimonio rurale	5.320.477,00	2.341.010,00	0,00	0,00	0,00%
3	331	Formazione e informazione	0,00	0,00	0,00	0,00	0,00%
3	341	Acquisizione di competenze, animazione ed attuazio	0,00	0,00	0,00	0,00	0,00%
4	411	Attuare strategie di sviluppo locale. Competitività	16.291.637,00	7.168.320,00	0,00	0,00	0,00%
4	412	Attuare strategie di sviluppo locale. Ambiente/terren	0,00	0,00	0,00	0,00	0,00%
4	413	Attuare strategie di sviluppo locale. Qualità della vit	14.567.318,00	6.409.620,00	844.282,58	371.484,33	5,80%
4	421	Esecuzione dei progetti di cooperazione	2.081.045,00	915.660,00	89.392,39	39.332,65	4,30%
4	431	Gestione del gruppo di azione locale, acquisizione d	7.600.682,00	3.344.300,00	3.701.107,09	1.628.487,12	48,69%
5	511	Assistenza tecnica	15.873.240,00	7.936.620,00	785.696,58	381.508,31	4,95%
			<b>785.813.348,00</b>	<b>353.613.000,00</b>	<b>469.055.348,51</b>	<b>207.563.311,97</b>	<b>59,69%</b>

# Programma di Sviluppo Rurale

## Umbria

approvato da ultimo con Decisione C(2012)8500 del 26/11/2012

Aggiornato al 30 giugno 2013

importi in euro

### 3 - Stato di avanzamento per misura della sola spesa pubblica supplementare (Health Check e Recovery Plan)

Asse	Mis.	Descrizione	SPESA PUBBLICA PROGRAMMATA	di cui FEASR	SPESA PUBBLICA SOSTENUTA	di cui FEASR
1	111	Formazione professionale e interventi informativi	0,00	0,00	0,00	0,00
1	121	Ammodernamento aziende agricole	3.048.316,00	2.000.000,00	0,00	0,00
1	122	Accrescimento del valore economico delle foreste	0,00	0,00	0,00	0,00
1	123	Accrescimento del valore aggiunto dei prodotti agr	0,00	0,00	0,00	0,00
1	124	Cooperazione per lo sviluppo di nuovi prodotti, pr	0,00	0,00	0,00	0,00
1	125	Infrastrutture connesse allo sviluppo ed all'adegua	0,00	0,00	0,00	0,00
2	213	Indennità Natura 2000 e indennità connesse alla Di	0,00	0,00	0,00	0,00
2	214	Pagamenti agroambientali	7.805.878,24	5.710.000,00	1.529.416,13	1.118.767,90
2	216	Investimenti non produttivi	0,00	0,00	0,00	0,00
2	221	Primo imboscimento di terreni agricoli	6.835.269,99	5.000.000,00	90.207,67	65.986,91
2	222	Primo impianto di sistemi agroforestali su terreni a	0,00	0,00	0,00	0,00
2	223	Primo imboscimento di superfici non agricole	0,00	0,00	0,00	0,00
2	226	Ricostituzione del potenziale forestale e introduzio	4.101.161,77	3.000.000,00	2.396.028,46	1.752.694,82
2	227	Investimenti non produttivi	0,00	0,00	0,00	0,00
3	311	Diversificazione in attività non agricole	0,00	0,00	0,00	0,00
3	312	Creazione e sviluppo di imprese	0,00	0,00	0,00	0,00
3	321	Servizi essenziali per l'economia e la popolazione	3.612.254,00	2.370.000,00	0,00	0,00
3	323	Tutela e riqualificazione del patrimonio rurale	0,00	0,00	0,00	0,00
4	413	Attuare strategie di sviluppo locale. Qualità della v	0,00	0,00	0,00	0,00

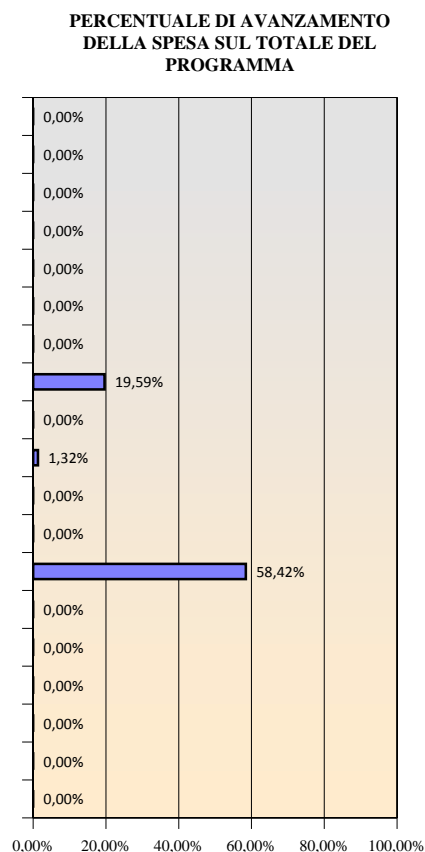

**Totale** 25.402.880,00 18.080.000,00 4.015.652,26 2.937.449,63 15,81%

**di cui Health Check:** 21.790.626,00 15.710.000,00 4.015.652,26 2.937.449,63 18,43%

**di cui Recovery Plan:** 3.612.254,00 2.370.000,00 0,00 0,00 0,00%

# Programma di Sviluppo Rurale

## Valle d'Aosta

approvato da ultimo con Decisione C(2012)9759 del 19/12/2012

Aggiornato al 30 giugno 2013

importi in euro

### 1 - Stato di esecuzione del bilancio comunitario - FEASR

#### Impegni sul bilancio comunitario

##### Partecipazione annua del FEASR (ventilazione finanziaria per anno)

	2007	2008	2009	2010	2011	2012	2013	2007 -2013
Stanziammenti ordinari (mainstream)	7.656.000	7.611.000	7.396.000	7.505.000	7.431.000	7.396.000	6.995.000	51.990.000
Stanziammenti supplementari	0	0	345.000	827.000	748.000	975.000	1.223.000	4.118.000
di cui Health Check	0	0	0	586.000	748.000	975.000	1.223.000	4.118.000
di cui Recovery Plan	0	0	345.000	241.000	0	0	0	586.000
<b>Totale</b>	<b>7.656.000</b>	<b>7.611.000</b>	<b>7.741.000</b>	<b>8.332.000</b>	<b>8.179.000</b>	<b>8.371.000</b>	<b>8.218.000</b>	<b>56.108.000</b>

##### Stanziammenti ordinari: partecipazione pubblica per asse

	Importo FEASR	Tasso medio di partecipazione FEASR	Totale settore pubblico
Asse 1	5.308.746	44,00%	12.065.332
Asse 2	36.361.754	44,00%	82.640.350
Asse 3	5.981.300	44,00%	13.593.864
Asse 4	3.562.000	44,00%	8.095.455
Assist. tecnica	776.200	44,00%	1.764.091
<b>Totale</b>	<b>51.990.000</b>	<b>44,00%</b>	<b>118.159.092</b>

##### Stanziammenti Health Check e Recovery Plan: partecipazione pubblica per asse

	Importo FEASR	Tasso medio partecipazione FEASR	Totale settore pubblico
Asse 1			
Asse 2	2.318.000	75,00%	3.090.667
Asse 3	1.800.000	75,00%	2.400.000
Asse 4			
Assist. tecnica			
<b>Totale</b>	<b>4.118.000</b>	<b>75,00%</b>	<b>5.490.667</b>

#### Pagamenti a valere sul bilancio comunitario

Pagamenti in acconto	Pagamenti intermedi	Pagamenti intermedi di cui Health Check e Recovery Plan	Pagamenti complessivi
3.655.470,00	39.013.535,03	42.284,70	42.669.005,02

Disimpegno 2008	Disimpegno 2009	Rimanente da liquidare dell'annualità 2010	Rimanente da liquidare delle annualità 2010-2011	Rimanente da liquidare delle annualità 2010-2012
0,00	0,00	0,00	0,00	0,00

Capacità di spesa rispetto all'assegnato FEASR 2010	Capacità di spesa rispetto all'assegnato FEASR 2010-2011	Capacità di spesa rispetto all'assegnato FEASR 2010-2012	Capacità di spesa rispetto all'assegnato FEASR 2007-2013
235,97%	119,08%	79,02%	76,05%

# Programma di Sviluppo Rurale

## Valle d'Aosta

approvato da ultimo con Decisione C(2012)9759 del 19/12/2012

Aggiornato al 30 giugno 2013

importi in euro

### 2 - Stato di avanzamento per misura della spesa pubblica complessiva (ordinaria, Health Check e Recovery Plan)

Asse Mis. Descrizione	SPESA PUBBLICA PROGRAMMATA	di cui FEASR	SPESA PUBBLICA SOSTENUTA	di cui FEASR	PERCENTUALE DI AVANZAMENTO DELLA SPESA SUL TOTALE DEL PROGRAMMA
1 111 Formazione professionale e interventi informativi	0,00	0,00	0,00	0,00	0,00%
1 112 Insediamento di giovani agricoltori	6.014.707,00	2.646.471,00	2.259.167,55	992.452,56	37,56%
1 113 Prepensionamento	1.122.273,00	493.800,00	599.394,70	263.733,67	53,41%
1 114 Utilizzo di servizi di consulenza	100.000,00	44.000,00	12.315,00	5.418,60	12,32%
1 115 Avviamento di servizi di consulenza	0,00	0,00	0,00	0,00	0,00%
1 121 Ammodernamento aziende agricole	0,00	0,00	0,00	0,00	0,00%
1 122 Accrescimento del valore economico delle foreste	0,00	0,00	0,00	0,00	0,00%
1 123 Accrescimento del valore aggiunto dei prodotti agric	2.435.170,00	1.071.475,00	1.234.155,86	543.028,60	50,68%
1 124 Cooperazione per lo sviluppo di nuovi prodotti, proc	0,00	0,00	0,00	0,00	0,00%
1 125 Infrastrutture connesse allo sviluppo ed all'adeguam	0,00	0,00	0,00	0,00	0,00%
1 126 Recupero del potenziale di produzione agricola	0,00	0,00	0,00	0,00	0,00%
1 131 Rispetto delle norme basate sulla legislazione Comu	0,00	0,00	0,00	0,00	0,00%
1 132 Partecipazione degli agricoltori ai sistemi di qualità	325.000,00	143.000,00	127.682,96	56.180,51	39,29%
1 133 Attività di informazione e promozione	2.068.182,00	910.000,00	792.069,98	348.510,80	38,30%
1 141 Agricoltura di semisussistenza	0,00	0,00	0,00	0,00	0,00%
1 142 Associazioni di produttori	0,00	0,00	0,00	0,00	0,00%
1 144 Aziende Agricole in via di ristrutturazione in seguito	0,00	0,00	0,00	0,00	0,00%
2 211 Indennità per svantaggi naturali a favore di agricolto	49.697.561,00	21.866.927,00	50.108.189,98	22.052.555,95	100,83%
2 212 Indennità a favore di agricoltori in zone caratterizat	0,00	0,00	0,00	0,00	0,00%
2 213 Indennità Natura 2000 e indennità connesse alla Dir.	1.430.667,00	1.073.000,00	0,00	0,00	0,00%
2 214 Pagamenti agroambientali	25.987.566,00	11.434.529,00	26.677.275,68	11.737.618,54	102,65%
2 215 Pagamenti per il benessere degli animali	6.955.223,00	3.060.298,00	4.324.872,00	1.903.077,45	62,18%
2 216 Investimenti non produttivi	1.660.000,00	1.245.000,00	0,00	0,00	0,00%
2 221 Primo imboscamento di terreni agricoli	0,00	0,00	0,00	0,00	0,00%
2 222 Primo impianto di sistemi agroforestali su terreni ag	0,00	0,00	0,00	0,00	0,00%
2 223 Primo imboscamento di superfici non agricole	0,00	0,00	0,00	0,00	0,00%
2 224 Indennità Natura 2000	0,00	0,00	0,00	0,00	0,00%
2 225 Pagamenti per interventi silvoambientali	0,00	0,00	0,00	0,00	0,00%
2 226 Ricostituzione del potenziale forestale e introduzion	0,00	0,00	0,00	0,00	0,00%
2 227 Investimenti non produttivi	0,00	0,00	0,00	0,00	0,00%
3 311 Diversificazione in attività non agricole	7.132.039,00	3.882.097,00	930.329,69	426.822,74	13,04%
3 312 Creazione e sviluppo di imprese	0,00	0,00	0,00	0,00	0,00%
3 313 Incentivazione delle attività turistiche	4.961.825,00	2.183.203,00	0,00	0,00	0,00%
3 321 Servizi essenziali per l'economia e la popolazione r	0,00	0,00	0,00	0,00	0,00%
3 322 Rinnovamento e sviluppo dei villaggi	3.900.000,00	1.716.000,00	1.230.588,13	541.458,77	31,55%
3 323 Tutela e riqualificazione del patrimonio rurale	0,00	0,00	0,00	0,00	0,00%
3 331 Formazione e informazione	0,00	0,00	0,00	0,00	0,00%
3 341 Acquisizione di competenze, animazione ed attuazio	0,00	0,00	0,00	0,00	0,00%
4 411 Attuare strategie di sviluppo locale. Competitività	0,00	0,00	0,00	0,00	0,00%
4 412 Attuare strategie di sviluppo locale. Ambiente/teren	0,00	0,00	0,00	0,00	0,00%
4 413 Attuare strategie di sviluppo locale. Qualità della vit	6.255.605,00	2.752.466,00	0,00	0,00	0,00%
4 421 Esecuzione dei progetti di cooperazione	726.214,00	319.534,00	0,00	0,00	0,00%
4 431 Gestione del gruppo di azione locale, acquisizione d	1.113.636,00	490.000,00	0,00	0,00	0,00%
5 511 Assistenza tecnica	1.764.091,00	776.200,00	324.265,52	142.676,83	18,38%
<b>Totale</b>	<b>123.649.759,00</b>	<b>56.108.000,00</b>	<b>88.620.307,04</b>	<b>39.013.535,03</b>	<b>71,67%</b>

# Programma di Sviluppo Rurale

## Valle d'Aosta

approvato da ultimo con Decisione C(2012)9759 del 19/12/2012

Aggiornato al 30 giugno 2013

importi in euro

### 3 - Stato di avanzamento per misura della sola spesa pubblica supplementare (Health Check e Recovery Plan)

Asse	Mis.	Descrizione	SPESA PUBBLICA PROGRAMMATA	di cui FEASR	SPESA PUBBLICA SOSTENUTA	di cui FEASR	PERCENTUALE DI AVANZAMENTO DELLA SPESA SUL TOTALE DEL PROGRAMMA
1	111	Formazione professionale e interventi informativi	0,00	0,00	0,00	0,00	0,00%
1	121	Ammodernamento aziende agricole	0,00	0,00	0,00	0,00	0,00%
1	122	Accrescimento del valore economico delle foreste	0,00	0,00	0,00	0,00	0,00%
1	123	Accrescimento del valore aggiunto dei prodotti agr	0,00	0,00	0,00	0,00	0,00%
1	124	Cooperazione per lo sviluppo di nuovi prodotti, pr	0,00	0,00	0,00	0,00	0,00%
1	125	Infrastrutture connesse allo sviluppo ed all'adegua	0,00	0,00	0,00	0,00	0,00%
2	213	Indennità Natura 2000 e indennità connesse alla Di	1.430.667,00	1.073.000,00	0,00	0,00	0,00%
2	214	Pagamenti agroambientali	0,00	0,00	0,00	0,00	0,00%
2	216	Investimenti non produttivi	1.660.000,00	1.245.000,00	0,00	0,00	0,00%
2	221	Primo imboscimento di terreni agricoli	0,00	0,00	0,00	0,00	0,00%
2	222	Primo impianto di sistemi agroforestali su terreni a	0,00	0,00	0,00	0,00	0,00%
2	223	Primo imboscimento di superfici non agricole	0,00	0,00	0,00	0,00	0,00%
2	226	Ricostituzione del potenziale forestale e introduzio	0,00	0,00	0,00	0,00	0,00%
2	227	Investimenti non produttivi	0,00	0,00	0,00	0,00	0,00%
3	311	Diversificazione in attività non agricole	2.400.000,00	1.800.000,00	56.379,60	42.284,70	2,35%
3	312	Creazione e sviluppo di imprese	0,00	0,00	0,00	0,00	0,00%
3	321	Servizi essenziali per l'economia e la popolazione	0,00	0,00	0,00	0,00	0,00%
3	323	Tutela e riqualificazione del patrimonio rurale	0,00	0,00	0,00	0,00	0,00%
4	413	Attuare strategie di sviluppo locale. Qualità della v	0,00	0,00	0,00	0,00	0,00%
<b>Totale</b>			<b>5.490.667,00</b>	<b>4.118.000,00</b>	<b>56.379,60</b>	<b>42.284,70</b>	<b>1,03%</b>
<b>di cui Health Check:</b>			<b>5.490.667,00</b>	<b>4.118.000,00</b>	<b>56.379,60</b>	<b>42.284,70</b>	<b>1,03%</b>
<b>di cui Recovery Plan:</b>			<b>0,00</b>	<b>0,00</b>	<b>0,00</b>	<b>0,00</b>	<b>0,00%</b>

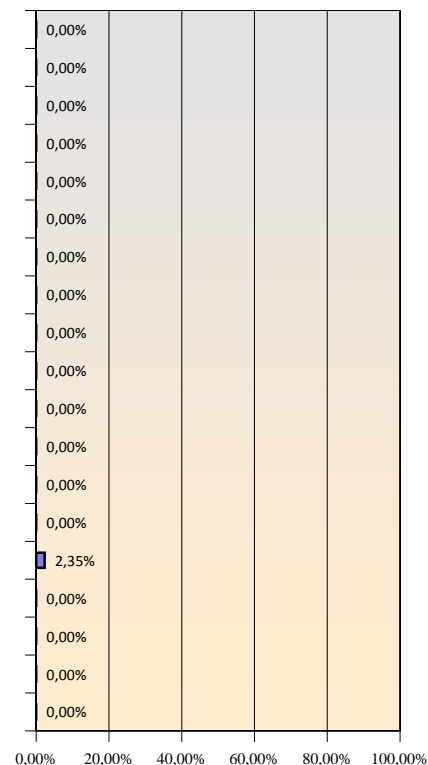

# Programma di Sviluppo Rurale

**Veneto**

approvato da ultimo con Decisione C(2013)378 del 25/01/2013

Aggiornato al 30 giugno 2013

importi in euro

## 1 - Stato di esecuzione del bilancio comunitario - FEASR

### Impegni sul bilancio comunitario

#### Partecipazione annua del FEASR (ventilazione finanziaria per anno)

	2007	2008	2009	2010	2011	2012	2013	2007 -2013
Stanziamanti ordinari (mainstream)	46.826.000	46.551.000	48.801.000	51.270.000	80.519.000	80.396.000	76.360.000	430.723.000
Stanziamanti supplementari	0	0	2.311.000	8.838.000	9.208.000	12.011.000	15.064.000	47.432.000
di cui Health Check	0	0	0	7.218.000	9.208.000	12.011.000	15.064.000	43.501.000
di cui Recovery Plan	0	0	2.311.000	1.620.000	0	0	0	3.931.000
<b>Totale</b>	<b>46.826.000</b>	<b>46.551.000</b>	<b>51.112.000</b>	<b>60.108.000</b>	<b>89.727.000</b>	<b>92.407.000</b>	<b>91.424.000</b>	<b>478.155.000</b>

#### Stanziamanti ordinari: partecipazione pubblica per asse

	Importo FEASR	Tasso medio di partecipazione FEASR	Totale settore pubblico
Asse 1	223.812.419	44,00%	508.664.589
Asse 2	132.356.629	44,00%	300.810.520
Asse 3	25.689.972	44,00%	58.386.300
Asse 4	44.270.270	44,00%	100.614.250
Assist. tecnica	4.593.710	44,00%	10.440.250
<b>Totale</b>	<b>430.723.000</b>	<b>44,00%</b>	<b>978.915.908</b>

#### Stanziamanti Health Check e Recovery Plan: partecipazione pubblica per asse

	Importo FEASR	Tasso medio partecipazione FEASR	Totale settore pubblico
Asse 1	28.501.000	75,00%	38.001.333
Asse 2	15.000.000	75,00%	20.000.000
Asse 3	3.931.000	75,00%	5.241.333
Asse 4			
Assist. tecnica			
<b>Totale</b>	<b>47.432.000</b>	<b>75,00%</b>	<b>63.242.667</b>

### Pagamenti a valere sul bilancio comunitario

Pagamenti in acconto	Pagamenti intermedi	Pagamenti intermedi di cui Health Check e Recovery Plan	Pagamenti complessivi
28.171.990,00	281.255.096,93	35.017.927,57	309.427.086,93

Disimpegno 2008	Disimpegno 2009	Rimanente da liquidare dell'annualità 2010	Rimanente da liquidare delle annualità 2010-2011	Rimanente da liquidare delle annualità 2010-2012
0,00	0,00	0,00	0,00	0,00

Capacità di spesa rispetto all'assegnato FEASR 2010	Capacità di spesa rispetto all'assegnato FEASR 2010-2011	Capacità di spesa rispetto all'assegnato FEASR 2010-2012	Capacità di spesa rispetto all'assegnato FEASR 2007-2013
274,40%	110,08%	68,09%	64,71%

# Programma di Sviluppo Rurale

Veneto

approvato da ultimo con Decisione C(2013)378 del 25/01/2013

Aggiornato al 30 giugno 2013

importi in euro

## 2 - Stato di avanzamento per misura della spesa pubblica complessiva (ordinaria, Health Check e Recovery Plan)

Asse	Mis.	Descrizione	SPESA PUBBLICA PROGRAMMATA	di cui FEASR	SPESA PUBBLICA SOSTENUTA	di cui FEASR	PERCENTUALE DI AVANZAMENTO DELLA SPESA SUL TOTALE DEL PROGRAMMA
1	111	Formazione professionale e interventi informativi	14.068.182,00	6.190.000,00	6.572.456,61	2.891.874,52	46,72%
1	112	Insediamiento di giovani agricoltori	45.909.091,00	20.200.000,00	37.856.910,36	16.651.244,38	82,46%
1	113	Prepensionamento	2.315.138,00	1.018.661,00	2.315.138,25	1.018.660,91	100,00%
1	114	Utilizzo di servizi di consulenza	13.636.364,00	6.000.000,00	5.910.472,05	2.600.079,48	43,34%
1	115	Avviamento di servizi di consulenza	0,00	0,00	0,00	0,00	0,00%
1	121	Ammodernamento aziende agricole	277.430.033,00	131.106.024,00	172.496.954,50	83.715.956,06	62,18%
1	122	Accrescimento del valore economico delle foreste	16.874.879,00	8.640.250,00	11.918.427,27	5.852.156,12	70,63%
1	123	Accrescimento del valore aggiunto dei prodotti agric	102.202.727,00	46.497.500,00	72.407.978,61	32.525.976,97	70,85%
1	124	Cooperazione per lo sviluppo di nuovi prodotti, proc	12.363.636,00	5.440.000,00	2.095.197,26	921.886,80	16,95%
1	125	Infrastrutture connesse allo sviluppo ed all'adeguam	23.000.000,00	10.120.000,00	12.989.427,67	5.715.343,10	56,48%
1	126	Recupero del potenziale di produzione agricola	0,00	0,00	0,00	0,00	0,00%
1	131	Rispetto delle norme basate sulla legislazione Comu	11.227.273,00	4.940.000,00	10.309.146,14	4.535.596,65	91,82%
1	132	Partecipazione degli agricoltori ai sistemi di qualità	6.363.636,00	2.800.000,00	580.666,63	255.134,02	9,12%
1	133	Attività di informazione e promozione	20.181.818,00	8.880.000,00	10.895.972,88	4.794.228,06	53,99%
1	141	Agricoltura di semisussistenza	0,00	0,00	0,00	0,00	0,00%
1	142	Associazioni di produttori	0,00	0,00	0,00	0,00	0,00%
1	144	Aziende Agricole in via di ristrutturazione in seguito	1.093.145,00	480.984,00	882.835,78	388.448,50	80,76%
2	211	Indennità per svantaggi naturali a favore di agricoltor	95.917.145,00	42.203.544,00	78.619.902,56	34.589.050,01	81,97%
2	212	Indennità a favore di agricoltori in zone caratterizat	0,00	0,00	0,00	0,00	0,00%
2	213	Indennità Natura 2000 e indennità connesse alla Dir.	9.036.364,00	3.976.000,00	0,00	0,00	0,00%
2	214	Pagamenti agroambientali	148.168.739,00	70.243.835,00	93.521.349,85	44.644.767,35	63,12%
2	215	Pagamenti per il benessere degli animali	16.454.545,00	7.240.000,00	9.220.117,54	4.056.840,94	56,03%
2	216	Investimenti non produttivi	12.018.182,00	5.288.000,00	8.090.411,31	3.559.787,71	67,32%
2	221	Primo imboscimento di terreni agricoli	17.035.545,00	8.295.750,00	13.129.318,92	6.454.940,38	77,07%
2	222	Primo impianto di sistemi agroforestali su terreni ag	30.000,00	22.500,00	9.797,04	7.347,78	32,66%
2	223	Primo imboscimento di superfici non agricole	1.100.000,00	825.000,00	653.518,93	454.050,22	59,41%
2	224	Indennità Natura 2000	0,00	0,00	0,00	0,00	0,00%
2	225	Pagamenti per interventi silvoambientali	300.000,00	132.000,00	164.150,05	72.226,02	54,72%
2	226	Ricostituzione del potenziale forestale e introduzion	12.000.000,00	5.280.000,00	2.560.351,00	1.126.554,43	21,34%
2	227	Investimenti non produttivi	8.750.000,00	3.850.000,00	3.982.316,54	1.752.219,28	45,51%
3	311	Diversificazione in attività non agricole	28.500.000,00	12.540.000,00	14.267.121,49	6.277.599,97	50,06%
3	312	Creazione e sviluppo di imprese	200.000,00	88.000,00	0,00	0,00	0,00%
3	313	Incentivazione delle attività turistiche	3.100.000,00	1.364.000,00	0,00	0,00	0,00%
3	321	Servizi essenziali per l'economia e la popolazione r	21.290.633,00	10.992.692,00	4.376.927,75	2.941.230,27	20,56%
3	322	Rinnovamento e sviluppo dei villaggi	0,00	0,00	0,00	0,00	0,00%
3	323	Tutela e riqualificazione del patrimonio rurale	8.767.000,00	3.857.480,00	1.569.913,74	690.762,03	17,91%
3	331	Formazione e informazione	1.000.000,00	440.000,00	53.181,57	23.399,89	5,32%
3	341	Acquisizione di competenze, animazione ed attuazio	770.000,00	338.800,00	0,00	0,00	0,00%
4	411	Attuare strategie di sviluppo locale. Competitività	8.461.425,00	3.723.027,00	3.713.721,34	1.634.037,39	43,89%
4	412	Attuare strategie di sviluppo locale. Ambiente/terren	2.461.425,00	1.083.027,00	150.590,35	66.259,76	6,12%
4	413	Attuare strategie di sviluppo locale. Qualità della vit	68.191.400,00	30.004.216,00	12.455.304,24	5.478.489,52	18,27%
4	421	Esecuzione dei progetti di cooperazione	9.800.000,00	4.312.000,00	0,00	0,00	0,00%
4	431	Gestione del gruppo di azione locale, acquisizione d	11.700.000,00	5.148.000,00	7.294.747,92	3.209.689,09	62,35%
5	511	Assistenza tecnica	10.440.250,00	4.593.710,00	5.339.225,69	2.349.259,30	51,14%
			<b>1.042.158.575,00</b>	<b>478.155.000,00</b>	<b>606.403.551,82</b>	<b>281.255.096,93</b>	<b>58,19%</b>



# Programma di Sviluppo Rurale

Veneto

approvato da ultimo con Decisione C(2013)378 del 25/01/2013

Aggiornato al 30 giugno 2013

importi in euro

## 3 - Stato di avanzamento per misura della sola spesa pubblica supplementare (Health Check e Recovery Plan)

Asse	Mis.	Descrizione	SPESA PUBBLICA PROGRAMMATA	di cui FEASR	SPESA PUBBLICA SOSTENUTA	di cui FEASR
1	111	Formazione professionale e interventi informativi	0,00	0,00	0,00	0,00
1	121	Ammodernamento aziende agricole	29.151.000,00	21.863.250,00	25.249.391,80	18.937.043,88
1	122	Accrescimento del valore economico delle foreste	3.920.333,33	2.940.250,00	1.962.244,38	1.471.683,31
1	123	Accrescimento del valore aggiunto dei prodotti agr	4.930.000,00	3.697.500,00	2.149.609,68	1.612.207,28
1	124	Cooperazione per lo sviluppo di nuovi prodotti, pr	0,00	0,00	0,00	0,00
1	125	Infrastrutture connesse allo sviluppo ed all'adegua	0,00	0,00	0,00	0,00
2	213	Indennità Natura 2000 e indennità connesse alla Di	0,00	0,00	0,00	0,00
2	214	Pagamenti agroambientali	16.289.000,00	12.216.750,00	11.319.949,99	8.490.018,23
2	216	Investimenti non produttivi	0,00	0,00	0,00	0,00
2	221	Primo imboscamento di terreni agricoli	2.581.000,00	1.935.750,00	2.186.973,94	1.640.230,47
2	222	Primo impianto di sistemi agroforestali su terreni a	30.000,00	22.500,00	9.797,04	7.347,78
2	223	Primo imboscamento di superfici non agricole	1.100.000,00	825.000,00	537.102,81	402.827,12
2	226	Ricostituzione del potenziale forestale e introduzio	0,00	0,00	0,00	0,00
2	227	Investimenti non produttivi	0,00	0,00	0,00	0,00
3	311	Diversificazione in attività non agricole	0,00	0,00	0,00	0,00
3	312	Creazione e sviluppo di imprese	0,00	0,00	0,00	0,00
3	321	Servizi essenziali per l'economia e la popolazione	5.241.333,33	3.931.000,00	3.275.426,00	2.456.569,50
3	323	Tutela e riqualificazione del patrimonio rurale	0,00	0,00	0,00	0,00
4	413	Attuare strategie di sviluppo locale. Qualità della v	0,00	0,00	0,00	0,00

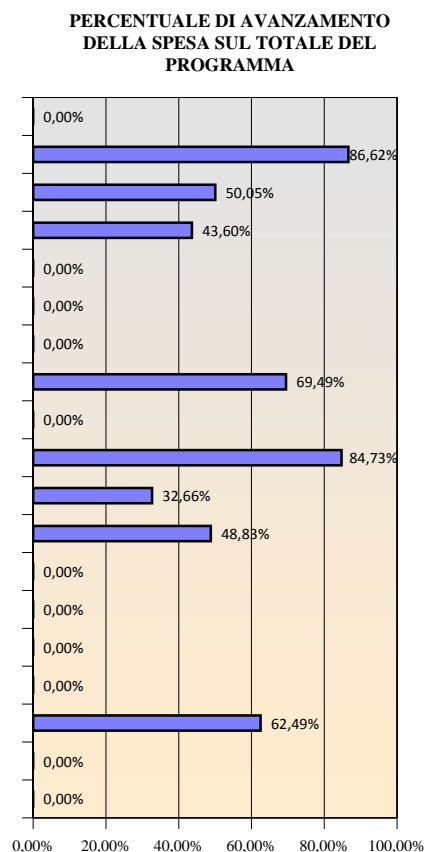

**Totale** 63.242.666,67 47.432.000,00 46.690.495,64 35.017.927,57 73,83%

**di cui Health Check:** 58.001.333,33 43.501.000,00 43.415.069,64 32.561.358,07 74,85%

**di cui Recovery Plan:** 5.241.333,33 3.931.000,00 3.275.426,00 2.456.569,50 62,49%

## **Regioni Obiettivo Convergenza**

# Programma di Sviluppo Rurale

## Basilicata

approvato da ultimo con Decisione C(2013)377 del 30/01/2013

Aggiornato al 30 giugno 2013

importi in euro

### 1 - Stato di esecuzione del bilancio comunitario - FEASR

#### Impegni sul bilancio comunitario

##### Partecipazione annua del FEASR (ventilazione finanziaria per anno)

	2007	2008	2009	2010	2011	2012	2013	2007 -2013
Stanziamanti ordinari (mainstream)	54.634.000	54.312.000	52.911.000	53.755.000	53.302.000	53.065.000	50.454.000	372.433.000
Stanziamanti supplementari	0	0	2.697.000	3.151.000	1.611.000	2.101.000	2.634.000	12.194.000
di cui Health Check	0	0	0	1.263.000	1.611.000	2.101.000	2.634.000	7.609.000
di cui Recovery Plan	0	0	2.697.000	1.888.000	0	0	0	4.585.000
<b>Totale</b>	<b>54.634.000</b>	<b>54.312.000</b>	<b>55.608.000</b>	<b>56.906.000</b>	<b>54.913.000</b>	<b>55.166.000</b>	<b>53.088.000</b>	<b>384.627.000</b>

##### Stanziamanti ordinari: partecipazione pubblica per asse

	Importo FEASR	Tasso medio di partecipazione FEASR	Totale settore pubblico
Asse 1	119.454.549	57,52%	207.687.305
Asse 2	180.966.572	57,50%	314.736.963
Asse 3	37.715.738	57,55%	65.535.600
Asse 4	22.359.001	57,50%	38.885.219
Assist. tecnica	11.937.140	57,50%	20.760.243
<b>Totale</b>	<b>372.433.000</b>	<b>57,51%</b>	<b>647.605.330</b>

##### Stanziamanti Health Check e Recovery Plan: partecipazione pubblica per asse

	Importo FEASR	Tasso medio partecipazione FEASR	Totale settore pubblico
Asse 1	4.787.268	60,00%	7.978.780
Asse 2	2.328.610	60,00%	3.881.017
Asse 3	5.078.122	60,00%	8.463.537
Asse 4			
Assist. tecnica			
<b>Totale</b>	<b>12.194.000</b>	<b>60,00%</b>	<b>20.323.334</b>

#### Pagamenti a valere sul bilancio comunitario

Pagamenti in acconto	Pagamenti intermedi	Pagamenti intermedi di cui Health Check e Recovery Plan	Pagamenti complessivi
26.085.500,00	206.965.840,17	3.853.535,02	233.051.340,17

Disimpegno 2008	Disimpegno 2009	Rimanente da liquidare dell'annualità 2010	Rimanente da liquidare delle annualità 2010-2011	Rimanente da liquidare delle annualità 2010-2012
0,00	0,00	0,00	43.321.659,83	98.487.659,83

Capacità di spesa rispetto all'assegnato FEASR 2010	Capacità di spesa rispetto all'assegnato FEASR 2010-2011	Capacità di spesa rispetto all'assegnato FEASR 2010-2012	Capacità di spesa rispetto all'assegnato FEASR 2007-2013
120,37%	61,26%	41,02%	60,59%

# Programma di Sviluppo Rurale

## Basilicata

approvato da ultimo con Decisione C(2013)377 del 30/01/2013

Aggiornato al 30 giugno 2013

importi in euro

### 2 - Stato di avanzamento per misura della spesa pubblica complessiva (ordinaria, Health Check e Recovery Plan)

Asse	Mis.	Descrizione	SPESA PUBBLICA PROGRAMMATA	di cui FEASR	SPESA PUBBLICA SOSTENUTA	di cui FEASR	PERCENTUALE DI AVANZAMENTO DELLA SPESA SUL TOTALE DEL PROGRAMMA
1	111	Formazione professionale e interventi informativi	4.799.602,00	2.760.731,00	399.877,19	230.009,37	8,33%
1	112	Insediamiento di giovani agricoltori	13.916.194,00	8.004.595,00	22.471.808,98	12.925.784,52	61,48%
1	113	Prepensionamento	45.609,00	26.230,00	45.410,18	26.115,07	99,56%
1	114	Utilizzo di servizi di consulenza	4.872.813,00	2.802.842,00	0,00	0,00	0,00%
1	115	Avviamento di servizi di consulenza	0,00	0,00	0,00	0,00	0,00%
1	121	Ammodernamento aziende agricole	84.929.660,00	48.998.193,00	29.775.841,25	17.169.317,09	35,06%
1	122	Accrescimento del valore economico delle foreste	3.518.527,00	2.023.857,00	0,00	0,00	0,00%
1	123	Accrescimento del valore aggiunto dei prodotti agric	38.875.289,00	22.360.363,00	19.829.961,15	11.406.193,65	51,01%
1	124	Cooperazione per lo sviluppo di nuovi prodotti, proc	8.989.901,00	5.219.731,00	1.439.802,69	850.443,95	16,02%
1	125	Infrastrutture connesse allo sviluppo ed all'adeguam	46.994.089,00	27.027.000,00	38.522.793,03	22.158.310,52	81,97%
1	126	Recupero del potenziale di produzione agricola	4.000.000,00	2.300.800,00	0,00	0,00	0,00%
1	131	Rispetto delle norme basate sulla legislazione Comu	0,00	0,00	0,00	0,00	0,00%
1	132	Partecipazione degli agricoltori ai sistemi di qualità	1.099.943,00	632.687,00	0,00	0,00	0,00%
1	133	Attività di informazione e promozione	3.624.458,00	2.084.788,00	0,00	0,00	0,00%
1	141	Agricoltura di semisussistenza	0,00	0,00	0,00	0,00	0,00%
1	142	Associazioni di produttori	0,00	0,00	0,00	0,00	0,00%
1	144	Aziende Agricole in via di ristrutturazione in seguito	0,00	0,00	0,00	0,00	0,00%
2	211	Indennità per svantaggi naturali a favore di agricoltor	30.743.158,00	17.681.516,00	7.884.331,76	4.533.356,84	25,65%
2	212	Indennità a favore di agricoltori in zone caratterizat	254.859,00	146.544,00	150.923,02	86.914,72	59,22%
2	213	Indennità Natura 2000 e indennità connesse alla Dir.	0,00	0,00	0,00	0,00	0,00%
2	214	Pagamenti agroambientali	190.829.376,00	109.819.225,00	138.482.334,54	79.501.352,22	72,57%
2	215	Pagamenti per il benessere degli animali	0,00	0,00	0,00	0,00	0,00%
2	216	Investimenti non produttivi	2.749.139,00	1.581.155,00	0,00	0,00	0,00%
2	221	Primo imboscimento di terreni agricoli	19.547.726,00	11.232.852,00	10.878.973,75	6.254.010,78	55,65%
2	222	Primo impianto di sistemi agroforestali su terreni ag	0,00	0,00	0,00	0,00	0,00%
2	223	Primo imboscimento di superfici non agricole	674.835,00	388.030,00	0,00	0,00	0,00%
2	224	Indennità Natura 2000	0,00	0,00	0,00	0,00	0,00%
2	225	Pagamenti per interventi silvoambientali	0,00	0,00	0,00	0,00	0,00%
2	226	Ricostituzione del potenziale forestale e introduzion	70.994.052,00	40.821.580,00	61.402.611,51	35.306.501,65	86,49%
2	227	Investimenti non produttivi	2.824.835,00	1.624.280,00	1.127.420,56	648.266,83	39,91%
3	311	Diversificazione in attività non agricole	39.790.643,00	22.919.651,00	9.268.783,81	5.334.185,08	23,29%
3	312	Creazione e sviluppo di imprese	2.820.620,00	1.623.267,00	150.887,30	86.835,64	5,35%
3	313	Incentivazione delle attività turistiche	4.320.492,00	2.486.443,00	180.312,32	103.769,74	4,17%
3	321	Servizi essenziali per l'economia e la popolazione r	14.297.095,00	8.415.199,00	6.820.838,50	4.019.003,10	47,71%
3	322	Rinnovamento e sviluppo dei villaggi	0,00	0,00	0,00	0,00	0,00%
3	323	Tutela e riqualificazione del patrimonio rurale	8.475.239,00	4.877.500,00	1.950.000,00	1.122.225,00	23,01%
3	331	Formazione e informazione	4.295.048,00	2.471.800,00	0,00	0,00	0,00%
3	341	Acquisizione di competenze, animazione ed attuazio	0,00	0,00	0,00	0,00	0,00%
4	411	Attuare strategie di sviluppo locale. Competitività	5.850.701,00	3.364.153,00	187.313,60	107.705,32	3,20%
4	412	Attuare strategie di sviluppo locale. Ambiente/terren	2.916.391,00	1.676.925,00	396.386,40	227.922,18	13,59%
4	413	Attuare strategie di sviluppo locale. Qualità della vit	20.396.823,00	11.728.173,00	385.392,64	221.600,77	1,89%
4	421	Esecuzione dei progetti di cooperazione	1.944.261,00	1.117.950,00	0,00	0,00	0,00%
4	431	Gestione del gruppo di azione locale, acquisizione d	7.777.043,00	4.471.800,00	2.489.940,16	1.431.715,59	32,02%
5	511	Assistenza tecnica	20.760.243,00	11.937.140,00	5.590.087,89	3.214.300,52	26,93%
			<b>667.928.664,00</b>	<b>384.627.000,00</b>	<b>359.832.032,24</b>	<b>206.965.840,17</b>	<b>53,87%</b>

# Programma di Sviluppo Rurale

## Basilicata

approvato da ultimo con Decisione C(2013)377 del 30/01/2013

Aggiornato al 30 giugno 2013

importi in euro

### 3 - Stato di avanzamento per misura della sola spesa pubblica supplementare (Health Check e Recovery Plan)

Asse	Mis.	Descrizione	SPESA PUBBLICA PROGRAMMATA	di cui FEASR	SPESA PUBBLICA SOSTENUTA	di cui FEASR
1	111	Formazione professionale e interventi informativi	0,00	0,00	0,00	0,00
1	121	Ammodernamento aziende agricole	6.013.458,33	3.608.075,00	1.703.758,47	1.022.255,09
1	122	Accrescimento del valore economico delle foreste	0,00	0,00	0,00	0,00
1	123	Accrescimento del valore aggiunto dei prodotti agr	0,00	0,00	0,00	0,00
1	124	Cooperazione per lo sviluppo di nuovi prodotti, pr	1.965.321,67	1.179.193,00	897.961,38	538.776,83
1	125	Infrastrutture connesse allo sviluppo ed all'adegua	0,00	0,00	0,00	0,00
2	213	Indennità Natura 2000 e indennità connesse alla Di	0,00	0,00	0,00	0,00
2	214	Pagamenti agroambientali	3.881.017,00	2.328.610,00	0,00	0,00
2	216	Investimenti non produttivi	0,00	0,00	0,00	0,00
2	221	Primo imboscimento di terreni agricoli	0,00	0,00	0,00	0,00
2	222	Primo impianto di sistemi agroforestali su terreni a	0,00	0,00	0,00	0,00
2	223	Primo imboscimento di superfici non agricole	0,00	0,00	0,00	0,00
2	226	Ricostituzione del potenziale forestale e introduzio	0,00	0,00	0,00	0,00
2	227	Investimenti non produttivi	0,00	0,00	0,00	0,00
3	311	Diversificazione in attività non agricole	821.870,00	493.122,00	0,00	0,00
3	312	Creazione e sviluppo di imprese	0,00	0,00	0,00	0,00
3	321	Servizi essenziali per l'economia e la popolazione	7.641.667,00	4.585.000,00	3.820.838,50	2.292.503,10
3	323	Tutela e riqualificazione del patrimonio rurale	0,00	0,00	0,00	0,00
4	413	Attuare strategie di sviluppo locale. Qualità della v	0,00	0,00	0,00	0,00

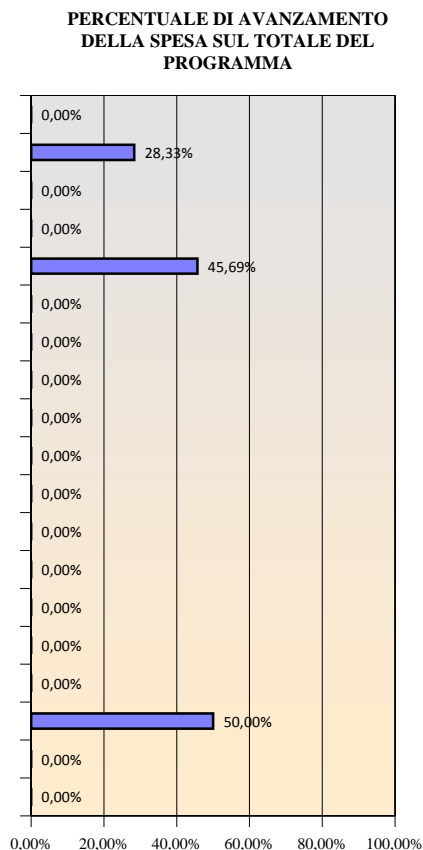

**Totale** 20.323.334,00 12.194.000,00 6.422.558,35 3.853.535,02 31,60%

**di cui Health Check:** 12.681.667,00 7.609.000,00 2.601.719,85 1.561.031,92 20,52%

**di cui Recovery Plan:** 7.641.667,00 4.585.000,00 3.820.838,50 2.292.503,10 50,00%

# Programma di Sviluppo Rurale

## Calabria

approvato da ultimo con Decisione C(2013)379 del 25/01/2013

Aggiornato al 30 giugno 2013

importi in euro

### 1 - Stato di esecuzione del bilancio comunitario - FEASR

#### Impegni sul bilancio comunitario

##### Partecipazione annua del FEASR (ventilazione finanziaria per anno)

	2007	2008	2009	2010	2011	2012	2013	2007 -2013
Stanziamanti ordinari (mainstream)	91.387.000	90.849.000	88.607.000	90.069.000	89.369.000	88.975.000	84.523.000	623.779.000
Stanziamanti supplementari	0	0	4.602.000	6.300.000	3.927.000	5.122.000	6.421.000	26.372.000
di cui Health Check	0	0	0	3.078.000	3.927.000	5.122.000	6.421.000	18.548.000
di cui Recovery Plan	0	0	4.602.000	3.222.000	0	0	0	7.824.000
<b>Totale</b>	<b>91.387.000</b>	<b>90.849.000</b>	<b>93.209.000</b>	<b>96.369.000</b>	<b>93.296.000</b>	<b>94.097.000</b>	<b>90.944.000</b>	<b>650.151.000</b>

##### Stanziamanti ordinari: partecipazione pubblica per asse

	Importo FEASR	Tasso medio di partecipazione FEASR	Totale settore pubblico
Asse 1	256.007.810	60,00%	426.681.927
Asse 2	255.569.810	59,46%	429.834.639
Asse 3	62.334.100	60,00%	103.890.167
Asse 4	37.400.460	60,00%	62.334.100
Assist. tecnica	12.466.820	59,89%	20.814.752
<b>Totale</b>	<b>623.779.000</b>	<b>59,77%</b>	<b>1.043.555.585</b>

##### Stanziamanti Health Check e Recovery Plan: partecipazione pubblica per asse

	Importo FEASR	Tasso medio partecipazione FEASR	Totale settore pubblico
Asse 1	1.500.000	60,00%	2.500.000
Asse 2	14.250.000	60,00%	23.750.000
Asse 3	10.622.000	60,00%	17.703.333
Asse 4			
Assist. tecnica			
<b>Totale</b>	<b>26.372.000</b>	<b>60,00%</b>	<b>43.953.333</b>

#### Pagamenti a valere sul bilancio comunitario

Pagamenti in acconto	Pagamenti intermedi	Pagamenti intermedi di cui Health Check e Recovery Plan	Pagamenti complessivi
43.633.870,00	356.736.550,49	4.803.511,95	400.370.420,49

Disimpegno 2008	Disimpegno 2009	Rimanente da liquidare dell'annualità 2010	Rimanente da liquidare delle annualità 2010-2011	Rimanente da liquidare delle annualità 2010-2012
0,00	0,00	0,00	64.739.579,51	158.836.579,51

Capacità di spesa rispetto all'assegnato FEASR 2010	Capacità di spesa rispetto all'assegnato FEASR 2010-2011	Capacità di spesa rispetto all'assegnato FEASR 2010-2012	Capacità di spesa rispetto all'assegnato FEASR 2007-2013
129,63%	65,87%	44,02%	61,58%

# Programma di Sviluppo Rurale

**Calabria**

approvato da ultimo con Decisione C(2013)379 del 25/01/2013

Aggiornato al 30 giugno 2013

importi in euro

## 2 - Stato di avanzamento per misura della spesa pubblica complessiva (ordinaria, Health Check e Recovery Plan)

Asse	Mis.	Descrizione	SPESA PUBBLICA PROGRAMMATA	di cui FEASR	SPESA PUBBLICA SOSTENUTA	di cui FEASR	PERCENTUALE DI AVANZAMENTO DELLA SPESA SUL TOTALE DEL PROGRAMMA
1	111	Formazione professionale e interventi informativi	9.324.565,00	5.594.710,00	2.403.369,27	1.442.021,56	25,77%
1	112	Insediamiento di giovani agricoltori	32.785.750,00	19.671.347,00	19.850.660,90	11.901.379,23	60,55%
1	113	Prepensionamento	1.661.715,00	997.024,00	170.916,00	102.549,60	10,29%
1	114	Utilizzo di servizi di consulenza	4.666.666,00	2.799.985,00	0,00	0,00	0,00%
1	115	Avviamento di servizi di consulenza	5.378.619,00	3.227.155,00	1.300.709,51	780.425,71	24,18%
1	121	Ammodernamento aziende agricole	174.440.328,00	104.663.650,00	65.829.061,98	39.497.437,20	37,74%
1	122	Accrescimento del valore economico delle foreste	12.134.187,00	7.280.474,00	4.616.123,28	2.769.673,96	38,04%
1	123	Accrescimento del valore aggiunto dei prodotti agric	87.333.333,00	52.399.726,00	42.113.072,67	25.267.843,62	48,22%
1	124	Cooperazione per lo sviluppo di nuovi prodotti, proc	5.423.089,00	3.253.836,00	1.129.964,02	677.978,41	20,84%
1	125	Infrastrutture connesse allo sviluppo ed all'adeguam	77.442.357,00	46.465.171,00	35.740.597,60	21.444.358,56	46,15%
1	126	Recupero del potenziale di produzione agricola	3.683.333,00	2.209.988,00	0,00	0,00	0,00%
1	131	Rispetto delle norme basate sulla legislazione Comu	0,00	0,00	0,00	0,00	0,00%
1	132	Partecipazione degli agricoltori ai sistemi di qualità	2.413.725,00	1.448.227,00	29.744,48	17.846,69	1,23%
1	133	Attività di informazione e promozione	12.494.260,00	7.496.517,00	2.502.677,13	1.501.606,29	20,03%
1	141	Agricoltura di semisussistenza	0,00	0,00	0,00	0,00	0,00%
1	142	Associazioni di produttori	0,00	0,00	0,00	0,00	0,00%
1	144	Aziende Agricole in via di ristrutturazione in seguito	0,00	0,00	0,00	0,00	0,00%
2	211	Indennità per svantaggi naturali a favore di agricoltor	38.631.210,00	22.980.201,00	32.793.125,65	19.528.923,29	84,89%
2	212	Indennità a favore di agricoltori in zone caratterizat	44.200.636,00	26.293.234,00	34.926.693,84	20.545.151,74	79,02%
2	213	Indennità Natura 2000 e indennità connesse alla Dir.	0,00	0,00	0,00	0,00	0,00%
2	214	Pagamenti agroambientali	250.300.733,00	148.894.143,00	207.659.232,20	122.996.828,63	82,96%
2	215	Pagamenti per il benessere degli animali	12.000.000,00	7.138.332,00	4.905.710,21	2.943.426,12	40,88%
2	216	Investimenti non produttivi	3.833.333,00	2.280.300,00	1.289.236,55	773.541,93	33,63%
2	221	Primo imboscimento di terreni agricoli	36.077.060,00	21.460.836,00	18.509.345,19	10.926.718,83	51,31%
2	222	Primo impianto di sistemi agroforestali su terreni ag	0,00	0,00	0,00	0,00	0,00%
2	223	Primo imboscimento di superfici non agricole	5.917.089,00	3.519.845,00	1.586.971,12	952.182,68	26,82%
2	224	Indennità Natura 2000	0,00	0,00	0,00	0,00	0,00%
2	225	Pagamenti per interventi silvoambientali	0,00	0,00	0,00	0,00	0,00%
2	226	Ricostituzione del potenziale forestale e introduzion	33.750.000,00	20.076.559,00	19.815.111,94	11.889.067,17	58,71%
2	227	Investimenti non produttivi	28.874.578,00	17.176.360,00	16.519.629,46	9.911.777,68	57,21%
3	311	Diversificazione in attività non agricole	58.198.014,00	34.918.808,00	28.466.345,87	17.079.807,52	48,91%
3	312	Creazione e sviluppo di imprese	3.485.335,00	2.091.201,00	535.336,69	321.202,01	15,36%
3	313	Incentivazione delle attività turistiche	5.658.637,00	3.395.182,00	3.063.921,51	1.838.352,91	54,15%
3	321	Servizi essenziali per l'economia e la popolazione r	40.737.365,00	24.442.419,00	19.733.793,34	11.840.276,01	48,44%
3	322	Rinnovamento e sviluppo dei villaggi	0,00	0,00	0,00	0,00	0,00%
3	323	Tutela e riqualificazione del patrimonio rurale	11.649.949,00	6.989.970,00	3.917.167,15	2.350.300,29	33,62%
3	331	Formazione e informazione	1.864.200,00	1.118.520,00	297.159,57	178.295,75	15,94%
3	341	Acquisizione di competenze, animazione ed attuazio	0,00	0,00	0,00	0,00	0,00%
4	411	Attuare strategie di sviluppo locale. Competitività	9.650.000,00	5.790.000,00	1.217.734,09	730.640,46	12,62%
4	412	Attuare strategie di sviluppo locale. Ambiente/terren	2.300.000,00	1.380.000,00	373.094,50	223.856,71	16,22%
4	413	Attuare strategie di sviluppo locale. Qualità della vit	38.900.000,00	23.340.000,00	9.560.684,14	5.736.410,49	24,58%
4	421	Esecuzione dei progetti di cooperazione	3.856.600,00	2.313.960,00	161.964,66	97.178,79	4,20%
4	431	Gestione del gruppo di azione locale, acquisizione d	7.627.500,00	4.576.500,00	5.506.558,46	3.303.935,09	72,19%
5	511	Assistenza tecnica	20.814.752,00	12.466.820,00	11.979.311,24	7.165.555,59	57,55%
			<b>1.087.508.918,00</b>	<b>650.151.000,00</b>	<b>598.505.024,24</b>	<b>356.736.550,49</b>	<b>55,03%</b>

# Programma di Sviluppo Rurale

## Calabria

approvato da ultimo con Decisione C(2013)379 del 25/01/2013

Aggiornato al 30 giugno 2013

importi in euro

### 3 - Stato di avanzamento per misura della sola spesa pubblica supplementare (Health Check e Recovery Plan)

Asse	Mis.	Descrizione	SPESA PUBBLICA PROGRAMMATA	di cui FEASR	SPESA PUBBLICA SOSTENUTA	di cui FEASR
1	111	Formazione professionale e interventi informativi	0,00	0,00	0,00	0,00
1	121	Ammodernamento aziende agricole	0,00	0,00	0,00	0,00
1	122	Accrescimento del valore economico delle foreste	0,00	0,00	0,00	0,00
1	123	Accrescimento del valore aggiunto dei prodotti agr	0,00	0,00	0,00	0,00
1	124	Cooperazione per lo sviluppo di nuovi prodotti, pr	0,00	0,00	0,00	0,00
1	125	Infrastrutture connesse allo sviluppo ed all'adegua	2.500.000,00	1.500.000,00	0,00	0,00
2	213	Indennità Natura 2000 e indennità connesse alla Di	0,00	0,00	0,00	0,00
2	214	Pagamenti agroambientali	4.750.000,00	2.850.000,00	94.376,89	56.626,12
2	216	Investimenti non produttivi	0,00	0,00	0,00	0,00
2	221	Primo imboscimento di terreni agricoli	16.000.000,00	9.600.000,00	0,00	0,00
2	222	Primo impianto di sistemi agroforestali su terreni a	0,00	0,00	0,00	0,00
2	223	Primo imboscimento di superfici non agricole	0,00	0,00	0,00	0,00
2	226	Ricostituzione del potenziale forestale e introduzio	3.000.000,00	1.800.000,00	0,00	0,00
2	227	Investimenti non produttivi	0,00	0,00	0,00	0,00
3	311	Diversificazione in attività non agricole	4.663.333,00	2.798.000,00	0,00	0,00
3	312	Creazione e sviluppo di imprese	0,00	0,00	0,00	0,00
3	321	Servizi essenziali per l'economia e la popolazione	13.040.000,00	7.824.000,00	7.911.476,39	4.746.885,83
3	323	Tutela e riqualificazione del patrimonio rurale	0,00	0,00	0,00	0,00
4	413	Attuare strategie di sviluppo locale. Qualità della v	0,00	0,00	0,00	0,00

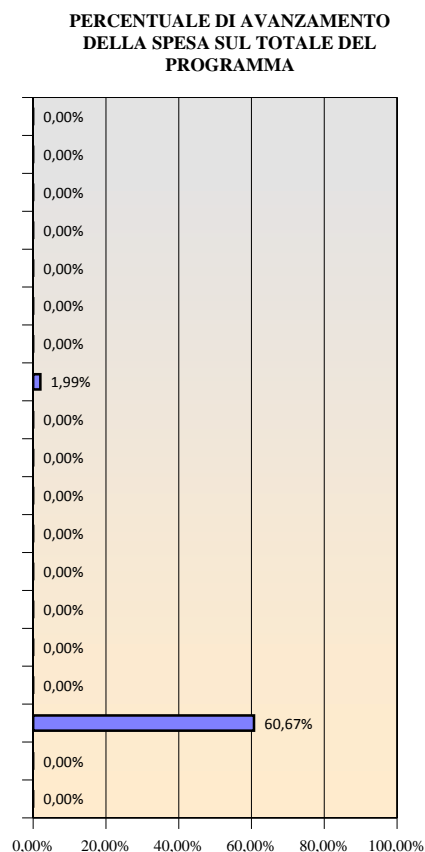

**Totale** 43.953.333,00 26.372.000,00 8.005.853,28 4.803.511,95 18,21%

**di cui Health Check:** 30.913.333,00 18.548.000,00 94.376,89 56.626,12 0,31%

**di cui Recovery Plan:** 13.040.000,00 7.824.000,00 7.911.476,39 4.746.885,83 60,67%



# Programma di Sviluppo Rurale

## Campania

approvato da ultimo con Decisione C(2012)9747 del 19/12/2012

Aggiornato al 30 giugno 2013

importi in euro

### 1 - Stato di esecuzione del bilancio comunitario - FEASR

#### Impegni sul bilancio comunitario

##### Partecipazione annua del FEASR (ventilazione finanziaria per anno)

	2007	2008	2009	2010	2011	2012	2013	2007 -2013
Stanziamanti ordinari (mainstream)	127.128.000	126.380.000	123.267.000	125.304.000	196.072.000	195.525.000	186.568.000	1.080.244.000
Stanziamanti supplementari	0	0	6.435.000	7.752.000	4.142.000	5.407.000	6.794.000	30.530.000
di cui Health Check	0	0	0	3.246.000	4.142.000	5.407.000	6.794.000	19.589.000
di cui Recovery Plan	0	0	6.435.000	4.506.000	0	0	0	10.941.000
<b>Totale</b>	<b>127.128.000</b>	<b>126.380.000</b>	<b>129.702.000</b>	<b>133.056.000</b>	<b>200.214.000</b>	<b>200.932.000</b>	<b>193.362.000</b>	<b>1.110.774.000</b>

##### Stanziamanti ordinari: partecipazione pubblica per asse

	Importo FEASR	Tasso medio di partecipazione FEASR	Totale settore pubblico
Asse 1	414.534.281	61,25%	676.777.283
Asse 2	422.880.440	59,63%	709.141.391
Asse 3	163.623.269	63,57%	257.394.920
Asse 4	59.117.450	68,89%	85.814.268
Assist. tecnica	20.088.560	67,02%	29.971.888
<b>Totale</b>	<b>1.080.244.000</b>	<b>61,41%</b>	<b>1.759.099.750</b>

##### Stanziamanti Health Check e Recovery Plan: partecipazione pubblica per asse

	Importo FEASR	Tasso medio partecipazione FEASR	Totale settore pubblico
Asse 1	19.589.000	60,00%	32.648.333
Asse 2			
Asse 3	10.941.000	60,00%	18.235.000
Asse 4			
Assist. tecnica			
<b>Totale</b>	<b>30.530.000</b>	<b>60,00%</b>	<b>50.883.333</b>

#### Pagamenti a valere sul bilancio comunitario

Pagamenti in acconto	Pagamenti intermedi	Pagamenti intermedi di cui Health Check e Recovery Plan	Pagamenti complessivi
75.764.430,00	512.585.462,73	6.672.223,00	588.349.892,74

Disimpegno 2008	Disimpegno 2009	Rimanente da liquidare dell'annualità 2010	Rimanente da liquidare delle annualità 2010-2011	Rimanente da liquidare delle annualità 2010-2012
0,00	0,00	0,00	128.130.107,26	329.062.107,26

Capacità di spesa rispetto all'assegnato FEASR 2010	Capacità di spesa rispetto all'assegnato FEASR 2010-2011	Capacità di spesa rispetto all'assegnato FEASR 2010-2012	Capacità di spesa rispetto all'assegnato FEASR 2007-2013
154,18%	61,55%	38,40%	52,97%

# Programma di Sviluppo Rurale

## Campania

approvato da ultimo con Decisione C(2012)9747 del 19/12/2012

Aggiornato al 30 giugno 2013

importi in euro

### 2 - Stato di avanzamento per misura della spesa pubblica complessiva (ordinaria, Health Check e Recovery Plan)

Asse	Mis.	Descrizione	SPESA PUBBLICA PROGRAMMATA	di cui FEASR	SPESA PUBBLICA SOSTENUTA	di cui FEASR	PERCENTUALE DI AVANZAMENTO DELLA SPESA SUL TOTALE DEL PROGRAMMA
1	111	Formazione professionale e interventi informativi	17.965.519,00	11.009.270,00	1.879.365,91	1.151.675,42	10,46%
1	112	Insediamiento di giovani agricoltori	26.812.422,00	16.395.876,00	23.426.030,93	14.320.320,57	87,37%
1	113	Prepensionamento	14.292.747,00	8.727.187,00	6.460.226,16	3.927.522,60	45,20%
1	114	Utilizzo di servizi di consulenza	3.516.102,00	2.154.667,00	261.313,56	160.134,33	7,43%
1	115	Avviamento di servizi di consulenza	3.927.575,00	2.406.818,00	1.209.986,40	741.479,67	30,81%
1	121	Ammodernamento aziende agricole	271.665.867,00	166.243.315,00	161.028.760,67	98.552.242,43	59,27%
1	122	Accrescimento del valore economico delle foreste	2.669.310,00	1.635.753,00	636.386,96	389.977,92	23,84%
1	123	Accrescimento del valore aggiunto dei prodotti agric	80.550.183,00	49.173.499,00	27.722.932,15	16.968.119,10	34,42%
1	124	Cooperazione per lo sviluppo di nuovi prodotti, proc	28.200.579,00	17.155.945,00	4.842.064,85	2.960.989,17	17,17%
1	125	Infrastrutture connesse allo sviluppo ed all'adeguam	229.345.760,00	140.543.082,00	55.387.787,19	33.941.635,99	24,15%
1	126	Recupero del potenziale di produzione agricola	10.691.580,00	6.551.800,00	0,00	0,00	0,00%
1	131	Rispetto delle norme basate sulla legislazione Comu	2.269.819,00	1.390.945,00	28.385,00	17.394,33	1,25%
1	132	Partecipazione degli agricoltori ai sistemi di qualità	1.704.385,00	1.044.447,00	3.687,15	2.259,48	0,22%
1	133	Attività di informazione e promozione	4.057.893,00	2.486.677,00	215.844,99	132.269,82	5,32%
1	141	Agricoltura di semisussistenza	0,00	0,00	0,00	0,00	0,00%
1	142	Associazioni di produttori	0,00	0,00	0,00	0,00	0,00%
1	144	Aziende Agricole in via di ristrutturazione in seguito	11.755.875,00	7.204.000,00	11.974.217,49	7.337.800,48	11,86%
2	211	Indennità per svantaggi naturali a favore di agricolto	174.041.129,00	102.906.476,00	144.533.045,43	85.138.893,72	83,05%
2	212	Indennità a favore di agricoltori in zone caratterizat	11.038.583,00	6.497.692,00	13.981.551,60	8.267.811,83	26,66%
2	213	Indennità Natura 2000 e indennità connesse alla Dir.	0,00	0,00	0,00	0,00	0,00%
2	214	Pagamenti agroambientali	219.435.339,00	130.757.889,00	141.088.564,28	83.672.135,71	64,30%
2	215	Pagamenti per il benessere degli animali	23.661.701,00	14.218.316,00	11.330.389,44	6.807.379,95	47,88%
2	216	Investimenti non produttivi	32.706.236,00	19.653.177,00	14.050.451,02	8.442.916,01	42,96%
2	221	Primo imboscimento di terreni agricoli	43.979.417,00	26.095.647,00	22.876.222,23	13.416.086,73	52,02%
2	222	Primo impianto di sistemi agroforestali su terreni ag	0,00	0,00	0,00	0,00	0,00%
2	223	Primo imboscimento di superfici non agricole	4.968.271,00	2.985.434,00	1.169.199,95	702.572,25	23,53%
2	224	Indennità Natura 2000	0,00	0,00	0,00	0,00	0,00%
2	225	Pagamenti per interventi silvoambientali	21.735.027,00	13.060.578,00	12.006.116,48	7.214.475,42	55,24%
2	226	Ricostituzione del potenziale forestale e introduzion	119.029.654,00	71.524.919,00	61.131.404,88	36.733.861,19	51,36%
2	227	Investimenti non produttivi	58.546.034,00	35.180.312,00	18.966.278,48	11.396.836,75	32,40%
3	311	Diversificazione in attività non agricole	32.723.766,00	20.800.264,00	10.730.770,16	6.818.746,16	32,79%
3	312	Creazione e sviluppo di imprese	30.595.168,00	19.452.408,00	21.038.478,42	13.376.264,57	68,76%
3	313	Incentivazione delle attività turistiche	30.385.892,00	19.319.350,00	12.001.765,41	7.630.722,45	39,50%
3	321	Servizi essenziali per l'economia e la popolazione r	48.736.571,00	30.333.899,00	25.702.604,28	16.015.309,29	52,74%
3	322	Rinnovamento e sviluppo dei villaggi	91.886.387,00	58.421.365,00	0,00	0,00	0,00%
3	323	Tutela e riqualificazione del patrimonio rurale	36.066.040,00	22.907.873,00	24.922.953,24	15.823.098,84	69,10%
3	331	Formazione e informazione	5.236.096,00	3.329.110,00	216.450,38	137.619,15	4,13%
3	341	Acquisizione di competenze, animazione ed attuazio	0,00	0,00	0,00	0,00	0,00%
4	411	Attuare strategie di sviluppo locale. Competitività	13.215.398,00	9.104.088,00	420.678,49	289.805,41	3,18%
4	412	Attuare strategie di sviluppo locale. Ambiente/terren	18.436.709,00	12.701.049,00	296.799,78	204.465,37	1,61%
4	413	Attuare strategie di sviluppo locale. Qualità della vit	34.453.912,00	23.735.300,00	355.647,45	245.005,52	1,03%
4	421	Esecuzione dei progetti di cooperazione	6.550.916,00	4.512.926,00	0,00	0,00	0,00%
4	431	Gestione del gruppo di azione locale, acquisizione d	13.157.333,00	9.064.087,00	6.335.746,19	4.364.695,55	48,15%
5	511	Assistenza tecnica	29.971.888,00	20.088.560,00	7.985.520,10	5.282.939,56	26,64%
			<b>1.809.983.083,00</b>	<b>1.110.774.000,00</b>	<b>846.217.627,09</b>	<b>512.585.462,73</b>	<b>46,75%</b>

# Programma di Sviluppo Rurale

## Campania

approvato da ultimo con Decisione C(2012)9747 del 19/12/2012

Aggiornato al 30 giugno 2013

importi in euro

### 3 - Stato di avanzamento per misura della sola spesa pubblica supplementare (Health Check e Recovery Plan)

Asse	Mis.	Descrizione	SPESA PUBBLICA PROGRAMMATA	di cui FEASR	SPESA PUBBLICA SOSTENUTA	di cui FEASR
1	111	Formazione professionale e interventi informativi	0,00	0,00	0,00	0,00
1	121	Ammodernamento aziende agricole	9.794.500,00	5.876.700,00	1.516.295,54	909.777,33
1	122	Accrescimento del valore economico delle foreste	0,00	0,00	0,00	0,00
1	123	Accrescimento del valore aggiunto dei prodotti agr	13.059.333,00	7.835.600,00	0,00	0,00
1	124	Cooperazione per lo sviluppo di nuovi prodotti, pr	9.794.500,00	5.876.700,00	486.576,12	291.945,67
1	125	Infrastrutture connesse allo sviluppo ed all'adegua	0,00	0,00	0,00	0,00
2	213	Indennità Natura 2000 e indennità connesse alla Di	0,00	0,00	0,00	0,00
2	214	Pagamenti agroambientali	0,00	0,00	0,00	0,00
2	216	Investimenti non produttivi	0,00	0,00	0,00	0,00
2	221	Primo imboscamento di terreni agricoli	0,00	0,00	0,00	0,00
2	222	Primo impianto di sistemi agroforestali su terreni a	0,00	0,00	0,00	0,00
2	223	Primo imboscamento di superfici non agricole	0,00	0,00	0,00	0,00
2	226	Ricostituzione del potenziale forestale e introduzio	0,00	0,00	0,00	0,00
2	227	Investimenti non produttivi	0,00	0,00	0,00	0,00
3	311	Diversificazione in attività non agricole	0,00	0,00	0,00	0,00
3	312	Creazione e sviluppo di imprese	0,00	0,00	0,00	0,00
3	321	Servizi essenziali per l'economia e la popolazione	18.235.000,00	10.941.000,00	9.117.500,00	5.470.500,00
3	323	Tutela e riqualificazione del patrimonio rurale	0,00	0,00	0,00	0,00
4	413	Attuare strategie di sviluppo locale. Qualità della v	0,00	0,00	0,00	0,00

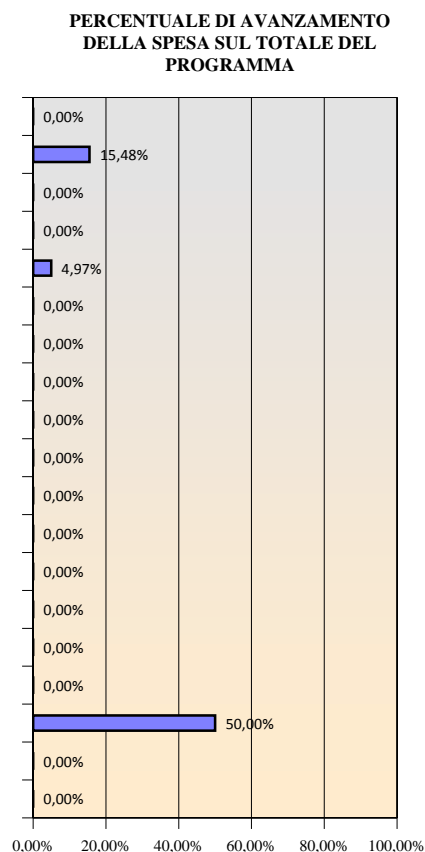

**Totale** 50.883.333,00 30.530.000,00 11.120.371,66 6.672.223,00 21,85%

**di cui Health Check:** 32.648.333,00 19.589.000,00 2.002.871,66 1.201.723,00 6,13%

**di cui Recovery Plan:** 18.235.000,00 10.941.000,00 9.117.500,00 5.470.500,00 50,00%

# Programma di Sviluppo Rurale

**Puglia**

approvato da ultimo con Decisione C(2013)9700 del 19/12/2012

Aggiornato al 30 giugno 2013

importi in euro

## 1 - Stato di esecuzione del bilancio comunitario - FEASR

### Impegni sul bilancio comunitario

#### Partecipazione annua del FEASR (ventilazione finanziaria per anno)

	2007	2008	2009	2010	2011	2012	2013	2007-2013
Stanziammenti ordinari (mainstream)	121.998.000	121.280.000	121.808.000	125.538.000	132.990.000	132.546.000	126.013.000	882.173.000
Stanziammenti supplementari	0	0	6.205.000	10.169.000	7.432.000	9.694.000	12.154.000	45.654.000
di cui Health Check	0	0	0	5.826.000	7.432.000	9.694.000	12.154.000	35.106.000
di cui Recovery Plan	0	0	6.205.000	4.343.000	0	0	0	10.548.000
<b>Totale</b>	<b>121.998.000</b>	<b>121.280.000</b>	<b>128.013.000</b>	<b>135.707.000</b>	<b>140.422.000</b>	<b>142.240.000</b>	<b>138.167.000</b>	<b>927.827.000</b>

#### Stanziammenti ordinari: partecipazione pubblica per asse

	Importo FEASR	Tasso medio di partecipazione FEASR	Totale settore pubblico
Asse 1	355.289.000	57,50%	617.893.912
Asse 2	319.112.325	57,50%	554.977.957
Asse 3	23.000.000	57,50%	40.000.000
Asse 4	159.243.000	57,50%	276.944.348
Assist. tecnica	25.528.675	57,50%	44.397.696
<b>Totale</b>	<b>882.173.000</b>	<b>57,50%</b>	<b>1.534.213.914</b>

#### Stanziammenti Health Check e Recovery Plan: partecipazione pubblica per asse

	Importo FEASR	Tasso medio partecipazione FEASR	Totale settore pubblico
Asse 1	10.970.000	75,00%	14.626.667
Asse 2	19.748.000	75,00%	26.330.667
Asse 3	10.548.000	75,00%	14.064.000
Asse 4	4.388.000	75,00%	5.850.667
Assist. tecnica			
<b>Totale</b>	<b>45.654.000</b>	<b>75,00%</b>	<b>60.872.000</b>

### Pagamenti a valere sul bilancio comunitario

Pagamenti in acconto	Pagamenti intermedi	Pagamenti intermedi di cui Health Check e Recovery Plan	Pagamenti complessivi
59.592.890,00	498.460.788,76	3.992.094,65	558.053.678,76

Disimpegno 2008	Disimpegno 2009	Rimanente da liquidare dell'annualità 2010	Rimanente da liquidare delle annualità 2010-2011	Rimanente da liquidare delle annualità 2010-2012
0,00	0,00	0,00	89.366.321,24	231.606.321,24

Capacità di spesa rispetto all'assegnato FEASR 2010	Capacità di spesa rispetto all'assegnato FEASR 2010-2011	Capacità di spesa rispetto all'assegnato FEASR 2010-2012	Capacità di spesa rispetto all'assegnato FEASR 2007-2013
137,62%	67,64%	44,64%	60,15%

# Programma di Sviluppo Rurale

**Puglia**

approvato da ultimo con Decisione C(2013)9700 del 19/12/2012

Aggiornato al 30 giugno 2013

importi in euro

## 2 - Stato di avanzamento per misura della spesa pubblica complessiva (ordinaria, Health Check e Recovery Plan)

Asse Mis. Descrizione	SPESA PUBBLICA PROGRAMMATA	di cui FEASR	SPESA PUBBLICA SOSTENUTA	di cui FEASR	PERCENTUALE DI AVANZAMENTO DELLA SPESA SUL TOTALE DEL PROGRAMMA
1 111 Formazione professionale e interventi informativi	15.078.123,00	8.669.921,00	4.149.596,92	2.386.018,23	27,52%
1 112 Insediamento di giovani agricoltori	75.000.000,00	43.125.000,00	61.012.113,19	35.080.548,28	81,35%
1 113 Prepensionamento	12.000.000,00	6.900.000,00	6.947.010,09	3.994.530,80	57,89%
1 114 Utilizzo di servizi di consulenza	18.514.783,00	10.646.000,00	117.600,44	67.620,25	0,64%
1 115 Avviamento di servizi di consulenza	0,00	0,00	0,00	0,00	0,00%
1 121 Ammodernamento aziende agricole	306.343.860,00	178.497.386,00	210.814.712,29	121.309.000,67	68,82%
1 122 Accrescimento del valore economico delle foreste	10.200.664,00	5.865.382,00	3.041.415,01	1.745.233,48	29,82%
1 123 Accrescimento del valore aggiunto dei prodotti agricoli	145.585.861,00	83.711.870,00	107.109.428,72	61.587.921,52	73,57%
1 124 Cooperazione per lo sviluppo di nuovi prodotti, processi e tecniche	29.526.424,00	16.977.694,00	6.055.935,06	3.482.162,65	20,51%
1 125 Infrastrutture connesse allo sviluppo ed all'adeguamento delle strutture produttive	14.156.522,00	8.350.000,00	8.275.753,07	4.769.584,85	58,46%
1 126 Recupero del potenziale di produzione agricola	0,00	0,00	0,00	0,00	0,00%
1 131 Rispetto delle norme basate sulla legislazione Comunitaria	0,00	0,00	0,00	0,00	0,00%
1 132 Partecipazione degli agricoltori ai sistemi di qualità	1.788.899,00	1.028.617,00	4.536,17	2.608,30	0,25%
1 133 Attività di informazione e promozione	4.325.443,00	2.487.130,00	0,00	0,00	0,00%
1 141 Agricoltura di semisussistenza	0,00	0,00	0,00	0,00	0,00%
1 142 Associazioni di produttori	0,00	0,00	0,00	0,00	0,00%
1 144 Aziende Agricole in via di ristrutturazione in seguito a crisi di settore	0,00	0,00	0,00	0,00	0,00%
2 211 Indennità per svantaggi naturali a favore di agricoltori	7.214.221,00	4.148.177,00	4.722.060,43	2.712.757,85	65,45%
2 212 Indennità a favore di agricoltori in zone caratterizzate da svantaggi naturali	12.602.831,00	7.246.628,00	8.561.670,33	4.922.419,14	67,93%
2 213 Indennità Natura 2000 e indennità connesse alla Direttiva 90/269/CEE	19.303.861,00	11.099.720,00	1.626.346,57	935.149,28	8,42%
2 214 Pagamenti agroambientali	349.855.899,00	205.263.075,00	221.160.807,96	127.242.015,96	63,21%
2 215 Pagamenti per il benessere degli animali	0,00	0,00	0,00	0,00	0,00%
2 216 Investimenti non produttivi	68.781.812,00	40.061.475,00	66.890.086,49	38.463.935,11	97,25%
2 221 Primo imboscimento di terreni agricoli	23.550.000,00	13.541.250,00	5.941.483,96	3.416.353,27	25,23%
2 222 Primo impianto di sistemi agroforestali su terreni agricoli	0,00	0,00	0,00	0,00	0,00%
2 223 Primo imboscimento di superfici non agricole	20.000.000,00	11.500.000,00	44.254,16	25.446,14	0,22%
2 224 Indennità Natura 2000	0,00	0,00	0,00	0,00	0,00%
2 225 Pagamenti per interventi silvoambientali	0,00	0,00	0,00	0,00	0,00%
2 226 Ricostituzione del potenziale forestale e introduzione di specie autoctone	40.000.000,00	23.000.000,00	15.491.091,16	8.907.377,41	38,73%
2 227 Investimenti non produttivi	40.000.000,00	23.000.000,00	18.035.492,29	10.370.408,09	45,09%
3 311 Diversificazione in attività non agricole	22.000.000,00	12.650.000,00	18.839.472,72	10.832.696,80	85,63%
3 312 Creazione e sviluppo di imprese	0,00	0,00	0,00	0,00	0,00%
3 313 Incentivazione delle attività turistiche	3.000.000,00	1.725.000,00	0,00	0,00	0,00%
3 321 Servizi essenziali per l'economia e la popolazione rurale	19.064.000,00	13.423.000,00	3.600.000,00	2.238.120,00	18,88%
3 322 Rinnovamento e sviluppo dei villaggi	0,00	0,00	0,00	0,00	0,00%
3 323 Tutela e riqualificazione del patrimonio rurale	7.000.000,00	4.025.000,00	0,00	0,00	0,00%
3 331 Formazione e informazione	3.000.000,00	1.725.000,00	0,00	0,00	0,00%
3 341 Acquisizione di competenze, animazione ed attuazione di progetti	0,00	0,00	0,00	0,00	0,00%
4 411 Attuare strategie di sviluppo locale. Competitività	0,00	0,00	0,00	0,00	0,00%
4 412 Attuare strategie di sviluppo locale. Ambiente/terreni	0,00	0,00	0,00	0,00	0,00%
4 413 Attuare strategie di sviluppo locale. Qualità della vita	216.795.015,00	125.681.000,00	48.695.120,27	27.999.694,16	22,46%
4 421 Esecuzione dei progetti di cooperazione	12.000.000,00	6.900.000,00	0,00	0,00	0,00%
4 431 Gestione del gruppo di azione locale, acquisizione di terreni	54.000.000,00	31.050.000,00	24.024.711,72	13.814.209,22	44,49%
5 511 Assistenza tecnica	44.397.696,00	25.528.675,00	21.139.090,92	12.154.977,29	47,61%
<b>Totale</b>	<b>1.595.085.914,00</b>	<b>927.827.000,00</b>	<b>866.299.789,92</b>	<b>498.460.788,76</b>	<b>54,31%</b>

# Programma di Sviluppo Rurale

## Puglia

approvato da ultimo con Decisione C(2013)9700 del 19/12/2012

Aggiornato al 30 giugno 2013

importi in euro

### 3 - Stato di avanzamento per misura della sola spesa pubblica supplementare (Health Check e Recovery Plan)

Asse	Mis.	Descrizione	SPESA PUBBLICA PROGRAMMATA	di cui FEASR	SPESA PUBBLICA SOSTENUTA	di cui FEASR
1	111	Formazione professionale e interventi informativi	0,00	0,00	0,00	0,00
1	121	Ammodernamento aziende agricole	13.426.666,67	10.070.000,00	1.345.243,38	864.058,65
1	122	Accrescimento del valore economico delle foreste	0,00	0,00	0,00	0,00
1	123	Accrescimento del valore aggiunto dei prodotti agr	0,00	0,00	0,00	0,00
1	124	Cooperazione per lo sviluppo di nuovi prodotti, pr	0,00	0,00	0,00	0,00
1	125	Infrastrutture connesse allo sviluppo ed all'adegua	1.200.000,00	900.000,00	63.010,50	47.257,88
2	213	Indennità Natura 2000 e indennità connesse alla Di	0,00	0,00	0,00	0,00
2	214	Pagamenti agroambientali	23.405.333,33	17.554.000,00	1.306.659,39	842.658,12
2	216	Investimenti non produttivi	2.925.333,33	2.194.000,00	0,00	0,00
2	221	Primo imboscimento di terreni agricoli	0,00	0,00	0,00	0,00
2	222	Primo impianto di sistemi agroforestali su terreni a	0,00	0,00	0,00	0,00
2	223	Primo imboscimento di superfici non agricole	0,00	0,00	0,00	0,00
2	226	Ricostituzione del potenziale forestale e introduzio	0,00	0,00	0,00	0,00
2	227	Investimenti non produttivi	0,00	0,00	0,00	0,00
3	311	Diversificazione in attività non agricole	0,00	0,00	0,00	0,00
3	312	Creazione e sviluppo di imprese	0,00	0,00	0,00	0,00
3	321	Servizi essenziali per l'economia e la popolazione	14.064.000,00	10.548.000,00	3.600.000,00	2.238.120,00
3	323	Tutela e riqualificazione del patrimonio rurale	0,00	0,00	0,00	0,00
4	413	Attuare strategie di sviluppo locale. Qualità della v	5.850.666,67	4.388.000,00	0,00	0,00

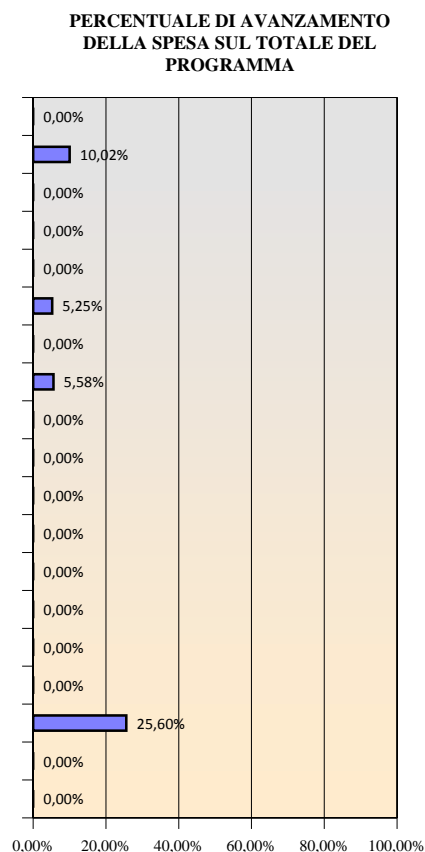

**Totale**                      **60.872.000,00**    **45.654.000,00**            **6.314.913,27**    **3.992.094,65**            **10,37%**

*di cui Health Check:*                      **46.808.000,00**    **35.106.000,00**            **2.714.913,27**    **1.753.974,65**            **5,80%**

*di cui Recovery Plan:*                      **14.064.000,00**    **10.548.000,00**            **3.600.000,00**    **2.238.120,00**            **25,60%**

# Programma di Sviluppo Rurale

**Sicilia**

approvato da ultimo con Decisione C(2012)9760 del 19/12/2012

Aggiornato al 30 giugno 2013

importi in euro

## 1 - Stato di esecuzione del bilancio comunitario - FEASR

### Impegni sul bilancio comunitario

#### Partecipazione annua del FEASR (ventilazione finanziaria per anno)

	2007	2008	2009	2010	2011	2012	2013	2007 -2013
Stanziamanti ordinari (mainstream)	177.566.000	176.522.000	175.489.000	180.010.000	180.528.000	179.841.000	171.298.000	1.241.254.000
Stanziamanti supplementari	0	0	8.968.000	8.823.000	3.248.000	4.237.000	5.312.000	30.588.000
di cui Health Check	0	0	0	2.546.000	3.248.000	4.237.000	5.312.000	15.343.000
di cui Recovery Plan	0	0	8.968.000	6.277.000	0	0	0	15.245.000
<b>Totale</b>	<b>177.566.000</b>	<b>176.522.000</b>	<b>184.457.000</b>	<b>188.833.000</b>	<b>183.776.000</b>	<b>184.078.000</b>	<b>176.610.000</b>	<b>1.271.842.000</b>

#### Stanziamanti ordinari: partecipazione pubblica per asse

	Importo FEASR	Tasso medio di partecipazione FEASR	Totale settore pubblico
Asse 1	382.143.469	44,34%	861.852.149
Asse 2	650.902.695	72,00%	903.979.460
Asse 3	116.262.366	57,20%	203.255.885
Asse 4	69.670.300	58,00%	120.121.206
Assist. tecnica	22.275.170	67,97%	32.770.155
<b>Totale</b>	<b>1.241.254.000</b>	<b>58,50%</b>	<b>2.121.978.855</b>

#### Stanziamanti Health Check e Recovery Plan: partecipazione pubblica per asse

	Importo FEASR	Tasso medio partecipazione FEASR	Totale settore pubblico
Asse 1			
Asse 2	15.343.000	60,00%	25.571.667
Asse 3	15.245.000	60,00%	25.408.333
Asse 4			
Assist. tecnica			
<b>Totale</b>	<b>30.588.000</b>	<b>60,00%</b>	<b>50.980.000</b>

### Pagamenti a valere sul bilancio comunitario

Pagamenti in acconto	Pagamenti intermedi	Pagamenti intermedi di cui Health Check e Recovery Plan	Pagamenti complessivi
84.781.410,00	697.238.340,08	7.669.772,52	782.019.750,10

Disimpegno 2008	Disimpegno 2009	Rimanente da liquidare dell'annualità 2010	Rimanente da liquidare delle annualità 2010-2011	Rimanente da liquidare delle annualità 2010-2012
0,00	0,00	0,00	129.134.249,90	313.212.249,90

Capacità di spesa rispetto all'assegnato FEASR 2010	Capacità di spesa rispetto all'assegnato FEASR 2010-2011	Capacità di spesa rispetto all'assegnato FEASR 2010-2012	Capacità di spesa rispetto all'assegnato FEASR 2007-2013
128,94%	65,34%	43,74%	61,49%

# Programma di Sviluppo Rurale

**Sicilia**

approvato da ultimo con Decisione C(2012)9760 del 19/12/2012

Aggiornato al 30 giugno 2013

importi in euro

## 2 - Stato di avanzamento per misura della spesa pubblica complessiva (ordinaria, Health Check e Recovery Plan)

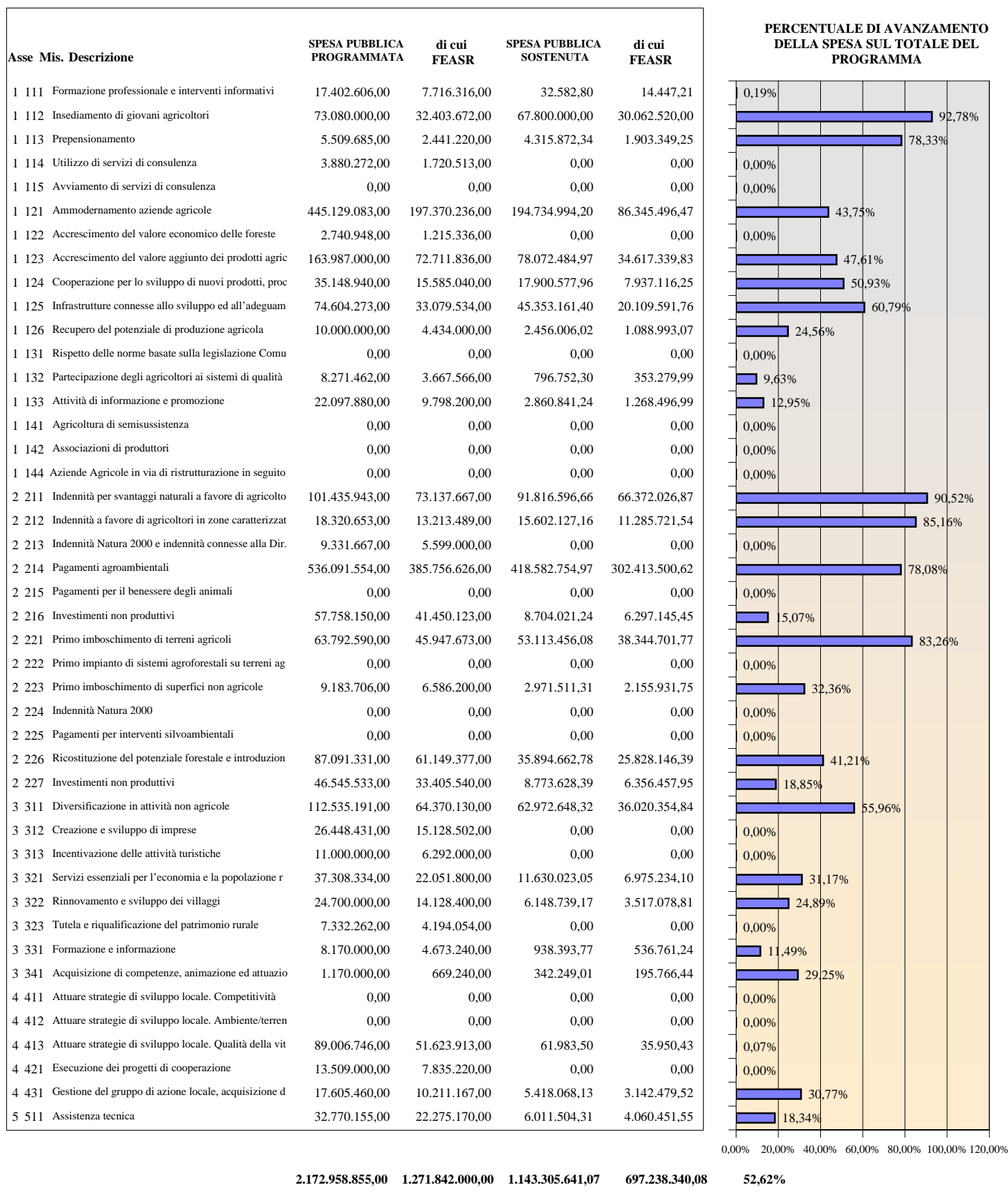



# Programma di Sviluppo Rurale

## Sicilia

approvato da ultimo con Decisione C(2012)9760 del 19/12/2012

Aggiornato al 30 giugno 2013

importi in euro

### 3 - Stato di avanzamento per misura della sola spesa pubblica supplementare (Health Check e Recovery Plan)

Asse	Mis.	Descrizione	SPESA PUBBLICA PROGRAMMATA	di cui FEASR	SPESA PUBBLICA SOSTENUTA	di cui FEASR
1	111	Formazione professionale e interventi informativi	0,00	0,00	0,00	0,00
1	121	Ammodernamento aziende agricole	0,00	0,00	0,00	0,00
1	122	Accrescimento del valore economico delle foreste	0,00	0,00	0,00	0,00
1	123	Accrescimento del valore aggiunto dei prodotti agr	0,00	0,00	0,00	0,00
1	124	Cooperazione per lo sviluppo di nuovi prodotti, pr	0,00	0,00	0,00	0,00
1	125	Infrastrutture connesse allo sviluppo ed all'adegua	0,00	0,00	0,00	0,00
2	213	Indennità Natura 2000 e indennità connesse alla Di	9.331.667,00	5.599.000,00	0,00	0,00
2	214	Pagamenti agroambientali	3.600.000,00	2.160.000,00	0,00	0,00
2	216	Investimenti non produttivi	0,00	0,00	0,00	0,00
2	221	Primo imboscimento di terreni agricoli	0,00	0,00	0,00	0,00
2	222	Primo impianto di sistemi agroforestali su terreni a	0,00	0,00	0,00	0,00
2	223	Primo imboscimento di superfici non agricole	0,00	0,00	0,00	0,00
2	226	Ricostituzione del potenziale forestale e introduzio	12.640.000,00	7.584.000,00	1.252.207,20	751.324,32
2	227	Investimenti non produttivi	0,00	0,00	0,00	0,00
3	311	Diversificazione in attività non agricole	0,00	0,00	0,00	0,00
3	312	Creazione e sviluppo di imprese	0,00	0,00	0,00	0,00
3	321	Servizi essenziali per l'economia e la popolazione	25.408.333,00	15.245.000,00	11.530.747,00	6.918.448,20
3	323	Tutela e riqualificazione del patrimonio rurale	0,00	0,00	0,00	0,00
4	413	Attuare strategie di sviluppo locale. Qualità della v	0,00	0,00	0,00	0,00

PERCENTUALE DI AVANZAMENTO DELLA SPESA SUL TOTALE DEL PROGRAMMA

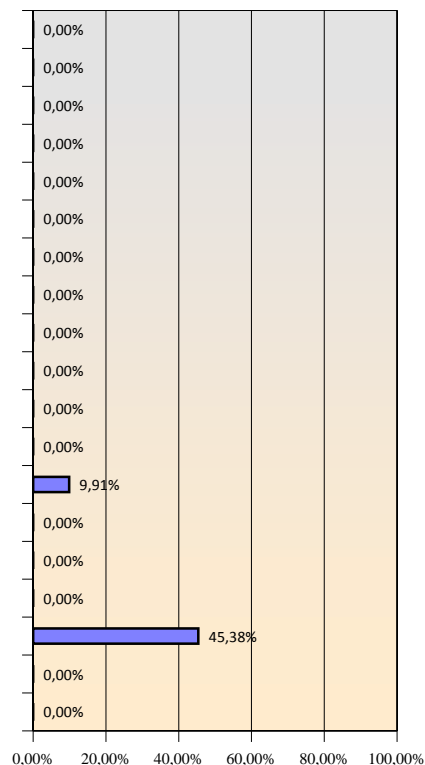

**Totale**                      **50.980.000,00**    **30.588.000,00**            **12.782.954,20**    **7.669.772,52**            **25,07%**

*di cui Health Check:*  
                                          **25.571.667,00**    **15.343.000,00**            **1.252.207,20**    **751.324,32**            **4,90%**

*di cui Recovery Plan:*  
                                          **25.408.333,00**    **15.245.000,00**            **11.530.747,00**    **6.918.448,20**            **45,38%**

# Programma di Sviluppo Rurale

## Rete Rurale Nazionale

approvato da ultimo con Decisione C(2007)3824 del 13/08/2007

Aggiornato al 30 giugno 2013

importi in euro

### 1 - Stato di esecuzione del bilancio comunitario - FEASR

#### Impegni sul bilancio comunitario

##### Partecipazione annua del FEASR (ventilazione finanziaria per anno)

	2007	2008	2009	2010	2011	2012	2013	2007-2013
Stanziamenti ordinari (mainstream)	6.066.461	6.033.298	5.851.921	5.943.236	5.884.589	5.862.382	5.817.996	41.459.883
Stanziamenti supplementari	0	0	0	0	0	0	0	0
di cui Health Check	0	0	0	0	0	0	0	0
di cui Recovery Plan	0	0	0	0	0	0	0	0
<b>Totale</b>	<b>6.066.461</b>	<b>6.033.298</b>	<b>5.851.921</b>	<b>5.943.236</b>	<b>5.884.589</b>	<b>5.862.382</b>	<b>5.817.996</b>	<b>41.459.883</b>

##### Stanziamenti ordinari: partecipazione pubblica per asse

	Importo FEASR	Tasso medio di partecipazione FEASR	Totale settore pubblico
Asse 1	0	0,00%	0
Asse 2	0	0,00%	0
Asse 3	0	0,00%	0
Asse 4	0	0,00%	0
Assist. tecnica	41.459.883	50,00%	82.919.766
<b>Totale</b>	<b>41.459.883</b>	<b>50,00%</b>	<b>82.919.766</b>

##### Stanziamenti Health Check e Recovery Plan: partecipazione pubblica per asse

	Importo FEASR	Tasso medio partecipazione FEASR	Totale settore pubblico
Asse 1			
Asse 2			
Asse 3	0	100,00%	0
Asse 4			
Assist. tecnica			
<b>Totale</b>	<b>0</b>	<b>100,00%</b>	<b>0</b>

#### Pagamenti a valere sul bilancio comunitario

Pagamenti in acconto	Pagamenti intermedi	Pagamenti intermedi di cui Health Check e Recovery Plan	Pagamenti complessivi
2.902.191,82	21.249.695,00	0,00	24.151.886,82

Disimpegno 2008	Disimpegno 2009	Rimanente da liquidare dell'annualità 2010	Rimanente da liquidare delle annualità 2010-2011	Rimanente da liquidare delle annualità 2010-2012
0,00	0,00	0,00	5.627.618,18	11.490.000,18

Capacità di spesa rispetto all'assegnato FEASR 2010	Capacità di spesa rispetto all'assegnato FEASR 2010-2011	Capacità di spesa rispetto all'assegnato FEASR 2010-2012	Capacità di spesa rispetto all'assegnato FEASR 2007-2013
104,32%	52,42%	35,05%	58,25%

# Programma di Sviluppo Rurale

## Rete Rurale Nazionale

approvato da ultimo con Decisione C(2007)3824 del 13/08/2007

Aggiornato al 30 giugno 2013

importi in euro

### 2 - Stato di avanzamento per misura della spesa pubblica complessiva (ordinaria, Health Check e Recovery Plan)

Asse Mis. Descrizione	SPESA PUBBLICA PROGRAMMATA	di cui FEASR	SPESA PUBBLICA SOSTENUTA	di cui FEASR
1 111 Formazione professionale e interventi informativi	0,00	0,00	0,00	0,00
1 112 Insediamento di giovani agricoltori	0,00	0,00	0,00	0,00
1 113 Prepensionamento	0,00	0,00	0,00	0,00
1 114 Utilizzo di servizi di consulenza	0,00	0,00	0,00	0,00
1 115 Avviamento di servizi di consulenza	0,00	0,00	0,00	0,00
1 121 Ammodernamento aziende agricole	0,00	0,00	0,00	0,00
1 122 Accrescimento del valore economico delle foreste	0,00	0,00	0,00	0,00
1 123 Accrescimento del valore aggiunto dei prodotti agric	0,00	0,00	0,00	0,00
1 124 Cooperazione per lo sviluppo di nuovi prodotti, proc	0,00	0,00	0,00	0,00
1 125 Infrastrutture connesse allo sviluppo ed all'adeguam	0,00	0,00	0,00	0,00
1 126 Recupero del potenziale di produzione agricola	0,00	0,00	0,00	0,00
1 131 Rispetto delle norme basate sulla legislazione Comu	0,00	0,00	0,00	0,00
1 132 Partecipazione degli agricoltori ai sistemi di qualità	0,00	0,00	0,00	0,00
1 133 Attività di informazione e promozione	0,00	0,00	0,00	0,00
1 141 Agricoltura di semisussistenza	0,00	0,00	0,00	0,00
1 142 Associazioni di produttori	0,00	0,00	0,00	0,00
1 144 Aziende Agricole in via di ristrutturazione in seguito	0,00	0,00	0,00	0,00
2 211 Indennità per svantaggi naturali a favore di agricolt	0,00	0,00	0,00	0,00
2 212 Indennità a favore di agricoltori in zone caratterizat	0,00	0,00	0,00	0,00
2 213 Indennità Natura 2000 e indennità connesse alla Dir.	0,00	0,00	0,00	0,00
2 214 Pagamenti agroambientali	0,00	0,00	0,00	0,00
2 215 Pagamenti per il benessere degli animali	0,00	0,00	0,00	0,00
2 216 Investimenti non produttivi	0,00	0,00	0,00	0,00
2 221 Primo imboscamento di terreni agricoli	0,00	0,00	0,00	0,00
2 222 Primo impianto di sistemi agroforestali su terreni ag	0,00	0,00	0,00	0,00
2 223 Primo imboscamento di superfici non agricole	0,00	0,00	0,00	0,00
2 224 Indennità Natura 2000	0,00	0,00	0,00	0,00
2 225 Pagamenti per interventi silvoambientali	0,00	0,00	0,00	0,00
2 226 Ricostituzione del potenziale forestale e introduzion	0,00	0,00	0,00	0,00
2 227 Investimenti non produttivi	0,00	0,00	0,00	0,00
3 311 Diversificazione in attività non agricole	0,00	0,00	0,00	0,00
3 312 Creazione e sviluppo di imprese	0,00	0,00	0,00	0,00
3 313 Incentivazione delle attività turistiche	0,00	0,00	0,00	0,00
3 321 Servizi essenziali per l'economia e la popolazione r	0,00	0,00	0,00	0,00
3 322 Rinnovamento e sviluppo dei villaggi	0,00	0,00	0,00	0,00
3 323 Tutela e riqualificazione del patrimonio rurale	0,00	0,00	0,00	0,00
3 331 Formazione e informazione	0,00	0,00	0,00	0,00
3 341 Acquisizione di competenze, animazione ed attuazio	0,00	0,00	0,00	0,00
4 411 Attuare strategie di sviluppo locale. Competitività	0,00	0,00	0,00	0,00
4 412 Attuare strategie di sviluppo locale. Ambiente/teren	0,00	0,00	0,00	0,00
4 413 Attuare strategie di sviluppo locale. Qualità della vit	0,00	0,00	0,00	0,00
4 421 Esecuzione dei progetti di cooperazione	0,00	0,00	0,00	0,00
4 431 Gestione del gruppo di azione locale, acquisizione d	0,00	0,00	0,00	0,00
5 511 Assistenza tecnica	82.919.766,00	41.459.883,00	42.499.390,00	21.249.695,00

PERCENTUALE DI AVANZAMENTO DELLA SPESA SUL TOTALE DEL PROGRAMMA

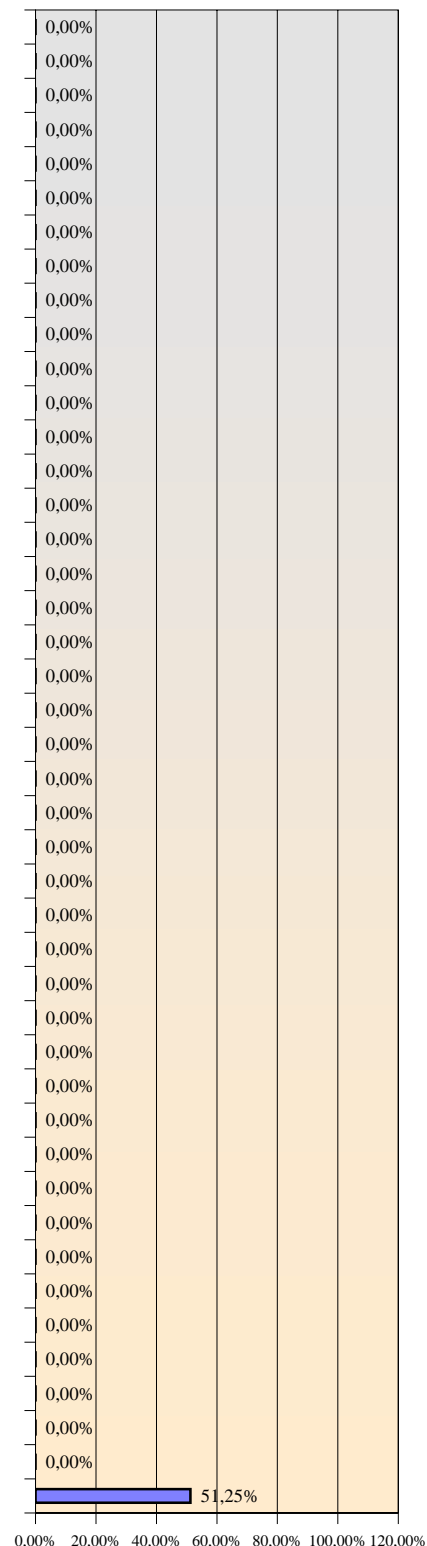

**82.919.766,00      41.459.883,00      42.499.390,00      21.249.695,00      51,25%**

# Programma di Sviluppo Rurale

## Rete Rurale Nazionale

approvato da ultimo con Decisione C(2007)3824 del 13/08/2007

Aggiornato al 30 giugno 2013

importi in euro

### 3 - Stato di avanzamento per misura della sola spesa pubblica supplementare (Health Check e Recovery Plan)

Asse	Mis.	Descrizione	SPESA PUBBLICA PROGRAMMATA	di cui FEASR	SPESA PUBBLICA SOSTENUTA	di cui FEASR	PERCENTUALE DI AVANZAMENTO DELLA SPESA SUL TOTALE DEL PROGRAMMA
1	111	Formazione professionale e interventi informativi	0,00	0,00	0,00	0,00	0,00%
1	121	Ammodernamento aziende agricole	0,00	0,00	0,00	0,00	0,00%
1	122	Accrescimento del valore economico delle foreste	0,00	0,00	0,00	0,00	0,00%
1	123	Accrescimento del valore aggiunto dei prodotti agr	0,00	0,00	0,00	0,00	0,00%
1	124	Cooperazione per lo sviluppo di nuovi prodotti, pr	0,00	0,00	0,00	0,00	0,00%
1	125	Infrastrutture connesse allo sviluppo ed all'adegua	0,00	0,00	0,00	0,00	0,00%
2	213	Indennità Natura 2000 e indennità connesse alla Di	0,00	0,00	0,00	0,00	0,00%
2	214	Pagamenti agroambientali	0,00	0,00	0,00	0,00	0,00%
2	216	Investimenti non produttivi	0,00	0,00	0,00	0,00	0,00%
2	221	Primo imboscimento di terreni agricoli	0,00	0,00	0,00	0,00	0,00%
2	222	Primo impianto di sistemi agroforestali su terreni a	0,00	0,00	0,00	0,00	0,00%
2	223	Primo imboscimento di superfici non agricole	0,00	0,00	0,00	0,00	0,00%
2	226	Ricostituzione del potenziale forestale e introduzio	0,00	0,00	0,00	0,00	0,00%
2	227	Investimenti non produttivi	0,00	0,00	0,00	0,00	0,00%
3	311	Diversificazione in attività non agricole	0,00	0,00	0,00	0,00	0,00%
3	312	Creazione e sviluppo di imprese	0,00	0,00	0,00	0,00	0,00%
3	321	Servizi essenziali per l'economia e la popolazione	0,00	0,00	0,00	0,00	0,00%
3	323	Tutela e riqualificazione del patrimonio rurale	0,00	0,00	0,00	0,00	0,00%
4	413	Attuare strategie di sviluppo locale. Qualità della v	0,00	0,00	0,00	0,00	0,00%
<b>Totale</b>			<b>0,00</b>	<b>0,00</b>	<b>0,00</b>	<b>0,00</b>	<b>0,00%</b>
<i>di cui Health Check:</i>			<i>0,00</i>	<i>0,00</i>	<i>0,00</i>	<i>0,00</i>	<i>0,00%</i>
<i>di cui Recovery Plan:</i>			<i>0,00</i>	<i>0,00</i>	<i>0,00</i>	<i>0,00</i>	<i>0,00%</i>

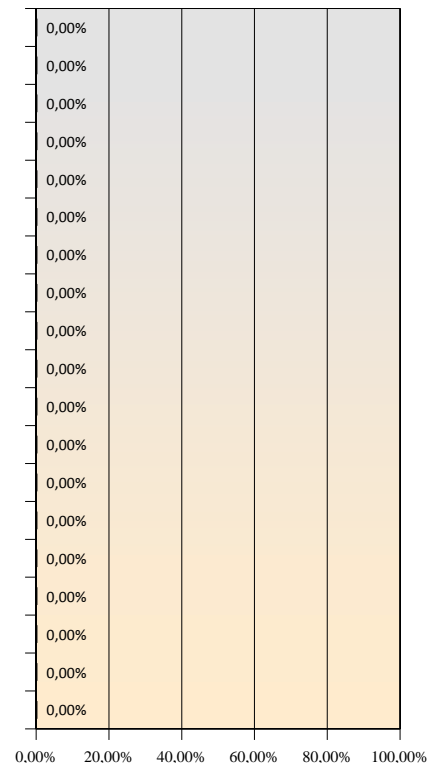

## **Riepilogo Nazionale**

# Programma di Sviluppo Rurale

**Italia**

Aggiornato al 30 giugno 2013

importi in euro

## 1 - Stato di esecuzione del bilancio comunitario - FEASR

### Impegni sul bilancio comunitario

#### Partecipazione annua del FEASR (ventilazione finanziaria per anno)

	2007	2008	2009	2010	2011	2012	2013	2007 -2013
Stanziamenti ordinari (mainstream)	1.142.143.461	1.135.428.298	1.127.350.921	1.155.713.236	1.325.406.589	1.320.949.382	1.313.305.996	8.520.297.883
Stanziamenti supplementari	0	0	56.520.000	100.864.000	78.200.000	102.000.000	127.900.000	465.484.000
di cui Health Check	0	0	0	61.300.000	78.200.000	102.000.000	127.900.000	372.771.000
di cui Recovery Plan	0	0	56.520.000	39.564.000	0	0	0	96.084.000
<b>Totale</b>	<b>1.142.143.461</b>	<b>1.135.428.298</b>	<b>1.183.870.921</b>	<b>1.256.577.236</b>	<b>1.403.606.589</b>	<b>1.422.949.382</b>	<b>1.441.205.996</b>	<b>8.985.781.883</b>

#### Stanziamenti ordinari: partecipazione pubblica per asse

	Importo FEASR	Tasso medio di partecipazione FEASR	Totale settore pubblico
Asse 1	3.250.400.291	48,27%	6.734.248.647
Asse 2	3.652.194.766	51,77%	7.055.323.550
Asse 3	752.556.483	51,82%	1.452.254.302
Asse 4	664.488.802	50,75%	1.309.389.660
Assist. tecnica	200.657.541	52,79%	380.108.792
<b>Totale</b>	<b>8.520.297.883</b>	<b>50,32%</b>	<b>16.931.324.952</b>

#### Stanziamenti Health Check e Recovery Plan: partecipazione pubblica per asse

	Importo FEASR	Tasso medio partecipazione FEASR	Totale settore pubblico
Asse 1	189.736.681	63,90%	296.926.477
Asse 2	164.867.750	63,05%	261.467.284
Asse 3	106.491.569	64,10%	166.128.558
Asse 4	4.388.000	75,00%	5.850.667
Assist. tecnica			
<b>Totale</b>	<b>465.484.000</b>	<b>63,73%</b>	<b>730.372.985</b>

### Pagamenti a valere sul bilancio comunitario

Pagamenti in acconto	Pagamenti intermedi	Pagamenti intermedi di cui Health Check e Recovery Plan	Pagamenti complessivi
580.440.691,70	4.988.335.499,80	161.797.147,82	5.568.776.191,52

Disimpegno 2008	Disimpegno 2009	Rimanente da liquidare dell'annualità 2010	Rimanente da liquidare delle annualità 2010-2011	Rimanente da liquidare delle annualità 2010-2012
0,00	0,00	0,00	680.391.148,41	1.811.710.530,41

Capacità di spesa rispetto all'assegnato FEASR 2010	Capacità di spesa rispetto all'assegnato FEASR 2010-2011	Capacità di spesa rispetto all'assegnato FEASR 2010-2012	Capacità di spesa rispetto all'assegnato FEASR 2007-2013
167,70%	79,22%	51,61%	61,97%

# Programma di Sviluppo Rurale

Italia

Aggiornato al 30 giugno 2013

importi in euro

## 2 - Stato di avanzamento per misura della spesa pubblica complessiva (ordinaria, Health Check e Recovery Plan)

Asse	Mis.	Descrizione	SPESA PUBBLICA PROGRAMMATA	di cui FEASR	SPESA PUBBLICA SOSTENUTA	di cui FEASR
1	111	Formazione professionale e interventi informativi	190.355.432,00	91.251.126,00	70.567.856,73	32.201.689,02
1	112	Insediamiento di giovani agricoltori	699.757.809,00	330.211.946,00	515.636.502,37	245.142.211,91
1	113	Prepensionamento	76.344.899,00	38.010.415,00	46.535.072,82	22.571.885,89
1	114	Utilizzo di servizi di consulenza	115.781.373,00	55.542.656,00	29.408.371,12	12.992.656,28
1	115	Avviamento di servizi di consulenza	11.146.170,00	6.445.084,00	2.907.940,23	1.696.700,60
1	121	Ammodernamento aziende agricole	3.054.673.082,00	1.494.049.478,00	1.873.248.889,02	904.922.515,28
1	122	Accrescimento del valore economico delle foreste	153.247.271,00	72.236.337,00	68.894.190,37	31.944.688,99
1	123	Accrescimento del valore aggiunto dei prodotti agric	1.279.585.184,00	622.808.852,00	730.524.685,58	350.617.945,39
1	124	Cooperazione per lo sviluppo di nuovi prodotti, proc	208.970.929,00	103.798.224,00	43.196.781,84	21.123.700,51
1	125	Infrastrutture connesse allo sviluppo ed all'adeguam	804.610.869,00	421.570.615,00	334.884.873,41	169.485.294,85
1	126	Recupero del potenziale di produzione agricola	182.003.423,00	84.479.748,00	12.608.430,83	5.500.180,87
1	131	Rispetto delle norme basate sulla legislazione Comu	22.597.706,00	10.335.215,00	13.964.431,14	6.148.826,98
1	132	Partecipazione degli agricoltori ai sistemi di qualità	63.154.821,00	28.950.156,00	11.890.557,94	5.248.056,68
1	133	Attività di informazione e promozione	147.887.856,00	69.135.992,00	38.926.871,75	17.620.356,03
1	141	Agricoltura di semisussistenza	0,00	0,00	0,00	0,00
1	142	Associazioni di produttori	0,00	0,00	0,00	0,00
1	144	Aziende Agricole in via di ristrutturazione in seguito	21.058.300,00	11.311.128,00	16.927.061,33	9.526.147,76
2	211	Indennità per svantaggi naturali a favore di agricolto	1.084.922.137,00	543.524.969,00	915.369.481,36	457.061.205,29
2	212	Indennità a favore di agricoltori in zone caratterizat	336.518.135,00	163.484.653,00	272.534.123,75	132.788.515,25
2	213	Indennità Natura 2000 e indennità connesse alla Dir.	45.712.249,00	24.709.317,00	1.952.238,90	1.078.541,91
2	214	Pagamenti agroambientali	3.767.822.202,00	1.981.738.950,00	2.769.574.599,77	1.452.000.488,31
2	215	Pagamenti per il benessere degli animali	431.982.069,00	195.737.611,00	292.985.560,43	131.482.517,71
2	216	Investimenti non produttivi	246.942.303,00	142.529.070,00	119.499.401,33	66.889.674,85
2	221	Primo imboscimento di terreni agricoli	519.560.829,00	267.549.237,00	339.672.140,25	173.532.981,91
2	222	Primo impianto di sistemi agroforestali su terreni ag	1.300.000,00	581.300,00	9.797,04	7.347,78
2	223	Primo imboscimento di superfici non agricole	53.545.573,00	30.978.933,00	7.921.583,69	4.948.479,43
2	224	Indennità Natura 2000	1.277.637,00	562.160,00	52.371,00	23.043,24
2	225	Pagamenti per interventi silvoambientali	42.633.186,00	22.255.768,00	12.513.406,17	7.437.683,18
2	226	Ricostituzione del potenziale forestale e introduzion	524.839.825,00	296.223.707,00	273.190.882,89	154.727.671,88
2	227	Investimenti non produttivi	259.734.689,00	147.186.841,00	98.468.742,04	54.131.854,96
3	311	Diversificazione in attività non agricole	644.234.246,00	328.440.191,00	304.383.481,60	154.269.078,09
3	312	Creazione e sviluppo di imprese	88.090.812,00	49.397.404,00	24.906.963,53	15.201.202,58
3	313	Incentivazione delle attività turistiche	131.800.405,00	67.358.720,00	34.351.471,67	18.039.080,45
3	321	Servizi essenziali per l'economia e la popolazione r	350.584.087,00	196.907.498,00	145.983.153,34	81.086.138,77
3	322	Rinnovamento e sviluppo dei villaggi	202.687.414,00	111.604.888,00	26.565.592,51	13.018.074,73
3	323	Tutela e riqualificazione del patrimonio rurale	156.104.166,00	80.253.165,00	59.704.735,53	31.417.219,66
3	331	Formazione e informazione	31.258.703,00	17.432.287,00	3.639.872,13	1.911.665,49
3	341	Acquisizione di competenze, animazione ed attuazio	6.935.237,00	3.326.899,00	1.455.151,50	741.911,68
4	411	Attuare strategie di sviluppo locale. Competitività	115.401.680,00	56.105.731,00	22.086.098,53	9.810.879,46
4	412	Attuare strategie di sviluppo locale. Ambiente/terren	56.421.424,00	29.930.017,00	4.959.780,15	2.274.662,34
4	413	Attuare strategie di sviluppo locale. Qualità della vit	869.700.217,00	442.446.812,00	124.491.044,33	62.833.419,07
4	421	Esecuzione dei progetti di cooperazione	81.363.580,00	41.653.469,00	273.067,05	145.909,94
4	431	Gestione del gruppo di azione locale, acquisizione d	199.041.216,00	103.067.773,00	89.771.499,87	46.465.262,75
5	511	Assistenza tecnica	380.108.792,00	200.657.541,00	151.662.837,82	78.268.132,05

PERCENTUALE DI AVANZAMENTO DELLA SPESA SUL TOTALE DEL PROGRAMMA

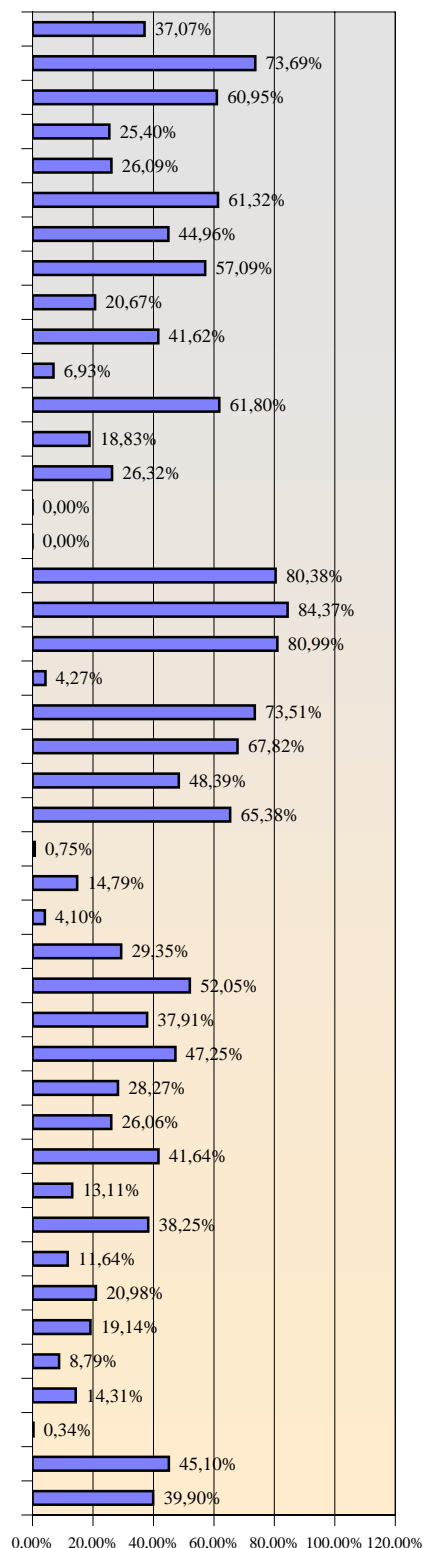

**17.661.697.937,00 8.985.781.883,00 9.908.101.594,66 4.988.335.499,80 56,10%**

# Programma di Sviluppo Rurale

**Italia**

Aggiornato al 30 giugno 2013

importi in euro

## 3 - Stato di avanzamento per misura della sola spesa pubblica supplementare (Health Check e Recovery Plan)

Asse	Mis.	Descrizione	SPESA PUBBLICA PROGRAMMATA	di cui FEASR	SPESA PUBBLICA SOSTENUTA	di cui FEASR
1	111	Formazione professionale e interventi informativi	2.104.451,90	1.366.000,00	0,00	0,00
1	121	Ammodernamento aziende agricole	158.711.155,12	103.178.725,00	72.030.999,55	46.742.432,49
1	122	Accrescimento del valore economico delle foreste	3.920.333,33	2.940.250,00	1.962.244,38	1.471.683,31
1	123	Accrescimento del valore aggiunto dei prodotti agr	41.640.478,05	26.844.260,00	3.654.789,33	2.587.791,87
1	124	Cooperazione per lo sviluppo di nuovi prodotti, pr	14.489.755,42	8.827.893,00	1.384.537,50	830.722,50
1	125	Infrastrutture connesse allo sviluppo ed all'adegua	76.060.302,84	46.579.553,00	26.517.490,24	13.970.049,36
2	213	Indennità Natura 2000 e indennità connesse alla Di	11.095.667,33	6.872.000,00	0,00	0,00
2	214	Pagamenti agroambientali	181.317.734,44	113.341.200,00	83.047.295,91	50.364.603,53
2	216	Investimenti non produttivi	11.905.950,00	7.939.500,00	1.992.239,81	1.219.848,43
2	221	Primo imboscamento di terreni agricoli	25.416.269,99	16.535.750,00	2.277.181,61	1.706.217,38
2	222	Primo impianto di sistemi agroforestali su terreni a	30.000,00	22.500,00	9.797,04	7.347,78
2	223	Primo imboscamento di superfici non agricole	1.100.000,00	825.000,00	537.102,81	402.827,12
2	226	Ricostituzione del potenziale forestale e introduzio	28.979.907,71	18.338.800,00	5.614.989,35	3.773.026,32
2	227	Investimenti non produttivi	1.621.754,04	993.000,00	160.991,44	98.575,06
3	311	Diversificazione in attività non agricole	14.679.291,75	9.821.387,00	1.236.618,77	918.105,74
3	312	Creazione e sviluppo di imprese	816.593,54	500.000,00	0,00	0,00
3	321	Servizi essenziali per l'economia e la popolazione	147.551.483,10	94.170.182,00	60.886.875,33	37.703.916,93
3	323	Tutela e riqualificazione del patrimonio rurale	3.081.189,34	2.000.000,00	0,00	0,00
4	413	Attuare strategie di sviluppo locale. Qualità della v	5.850.666,67	4.388.000,00	0,00	0,00

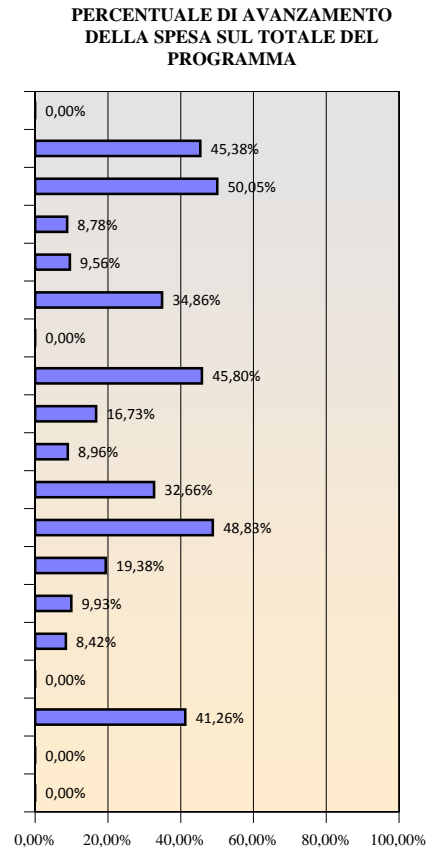

**Totale** 730.372.984,57 465.484.000,00 261.313.153,07 161.797.147,82 35,78%

*di cui Health Check:*

582.821.501,47 371.313.818,00 200.426.277,74 124.093.230,89 34,39%

*di cui Recovery Plan:*

147.551.483,10 94.170.182,00 60.886.875,33 37.703.916,93 41,26%



**L'avanzamento dei pagamenti comunitari in relazione alla "regola n + 2" (rischio di disimpegno automatico delle assegnazioni FEASR per programma)**

## 1. L'avanzamento dei pagamenti comunitari in relazione al rischio di disimpegno automatico delle assegnazioni FEASR per programma

Ai sensi dell'art. 29 del Reg. (CE) 1290/05, la CE procede al disimpegno automatico della parte di un impegno di bilancio FEASR relativo a un programma (quindi PSR e RRN) che non sia stata utilizzata per il pagamento in acconto (prefinanziamento) o per pagamenti intermedi entro il 31 dicembre del secondo anno successivo all'anno dell'impegno di bilancio (cosiddetta "regola n + 2").

Conseguentemente, per i PSR (e la RRN) la cui data di approvazione iniziale tramite Decisione della CE fa riferimento al 2007, la data per la verifica del disimpegno automatico dell'assegnazione FEASR 2007 è il 31 dicembre 2009, la data del disimpegno automatico dell'assegnazione FEASR 2008 è il 31 dicembre 2010 e così via sino all'assegnazione FEASR 2013 la cui spesa deve essere effettivamente sostenuta entro il 31 dicembre 2015.

I programmi le cui Decisioni di approvazione della CE riportano l'anno 2007 sono i seguenti:

PSR Bolzano	PSR Emilia Romagna
PSR Friuli Venezia Giulia	PSR Liguria
PSR Lombardia	PSR Piemonte
PSR Toscana	PSR Umbria
PSR Veneto	PSR Sardegna
PSR Campania	PSR Calabria
Rete Rurale Nazionale	

Per i PSR invece la cui approvazione iniziale tramite Decisione della CE è avvenuta nel 2008, la data limite per la verifica del rispetto del disimpegno automatico per le entrambe le assegnazioni FEASR 2007 e 2008 è il 31 dicembre **2010**. I programmi interessati sono i seguenti:

PSR Abruzzo	PSR Marche
PSR Lazio	PSR Trento
PSR Valle d'Aosta	PSR Basilicata
PSR Molise	PSR Puglia
PSR Sicilia	

In relazione agli impegni di bilancio FEASR relativi alle annualità finanziaria 2007, 2008, 2009 e 2010 nessuno programma è incorso nel disimpegno di quota parte delle risorse.

Al fine, invece, di valutare l'eventuale rischio di disimpegno automatico di quota FEASR dell'annualità finanziaria 2011 sono stati predisposti i seguenti istogrammi:

- Capacità di raggiungimento dell'obiettivo di spesa in relazione alla dotazione finanziaria 2010 (rispetto della regola n+2 entro il 31 dicembre 2012);
- Rimanente da liquidare di quota FEASR 2010 entro il 31 dicembre 2012;

- Capacità di raggiungimento dell'obiettivo di spesa in relazione alla dotazione finanziaria cumulata 2010-2011 (rispetto della regola n+2 entro il 31 dicembre 2013);
- Rimanente da liquidare di quota FEASR 2010-2011 entro il 31 dicembre 2013 al fine di evitarne il relativo disimpegno automatico.

**4 - Capacità di raggiungimento dell'obiettivo dei pagamenti comunitari in relazione alla dotazione finanziaria 2010  
(rispetto della regola del "disimpegno automatico" entro il 31 dicembre 2012)**

Informazioni aggiornate al  
30 giugno 2013

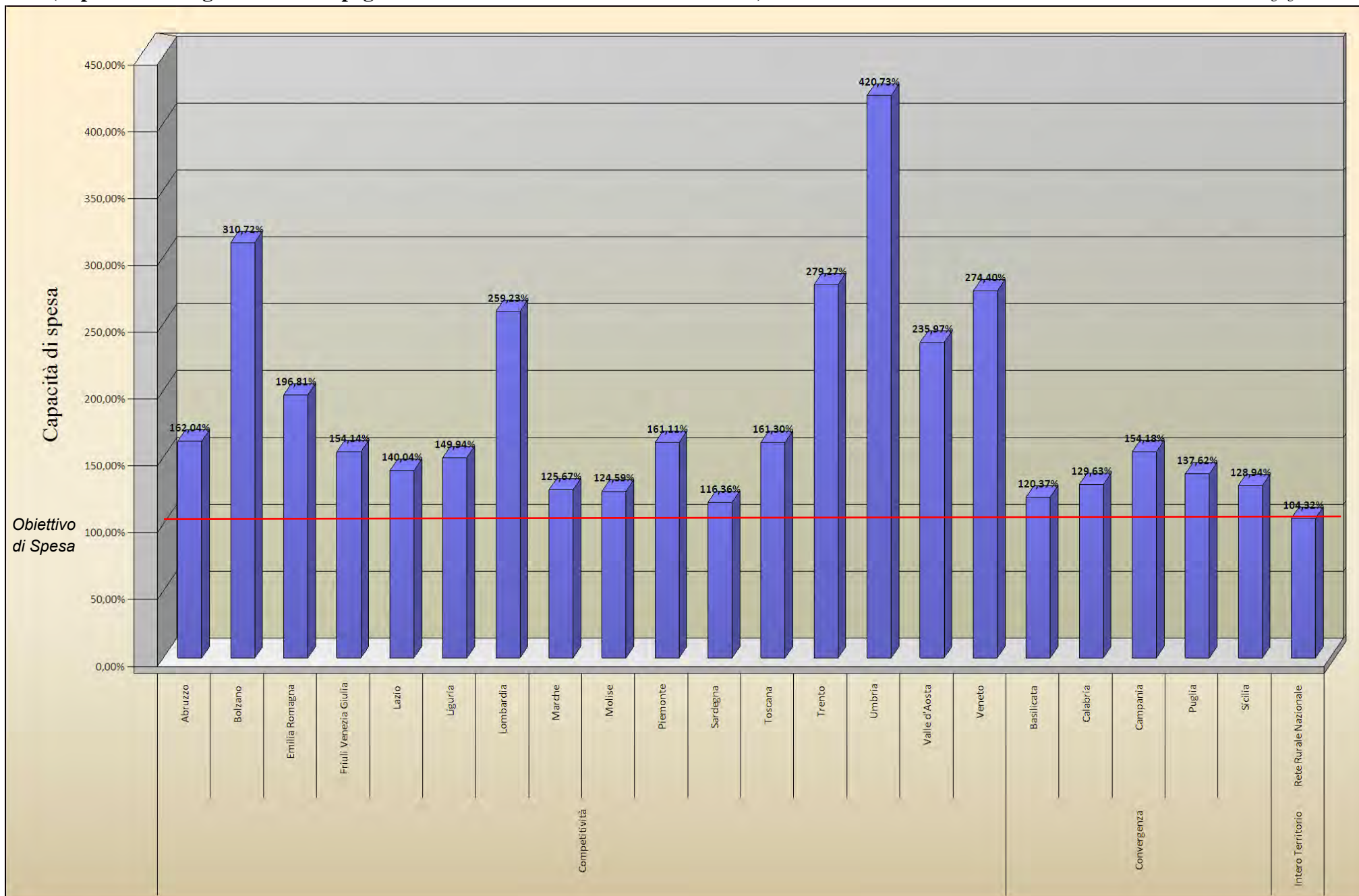

## 5 - Rimanente da liquidare di quota FEASR 2010 al fine di evitare il disimpegno automatico al 31 dicembre 2012

Informazioni aggiornate al  
30 giugno 2013

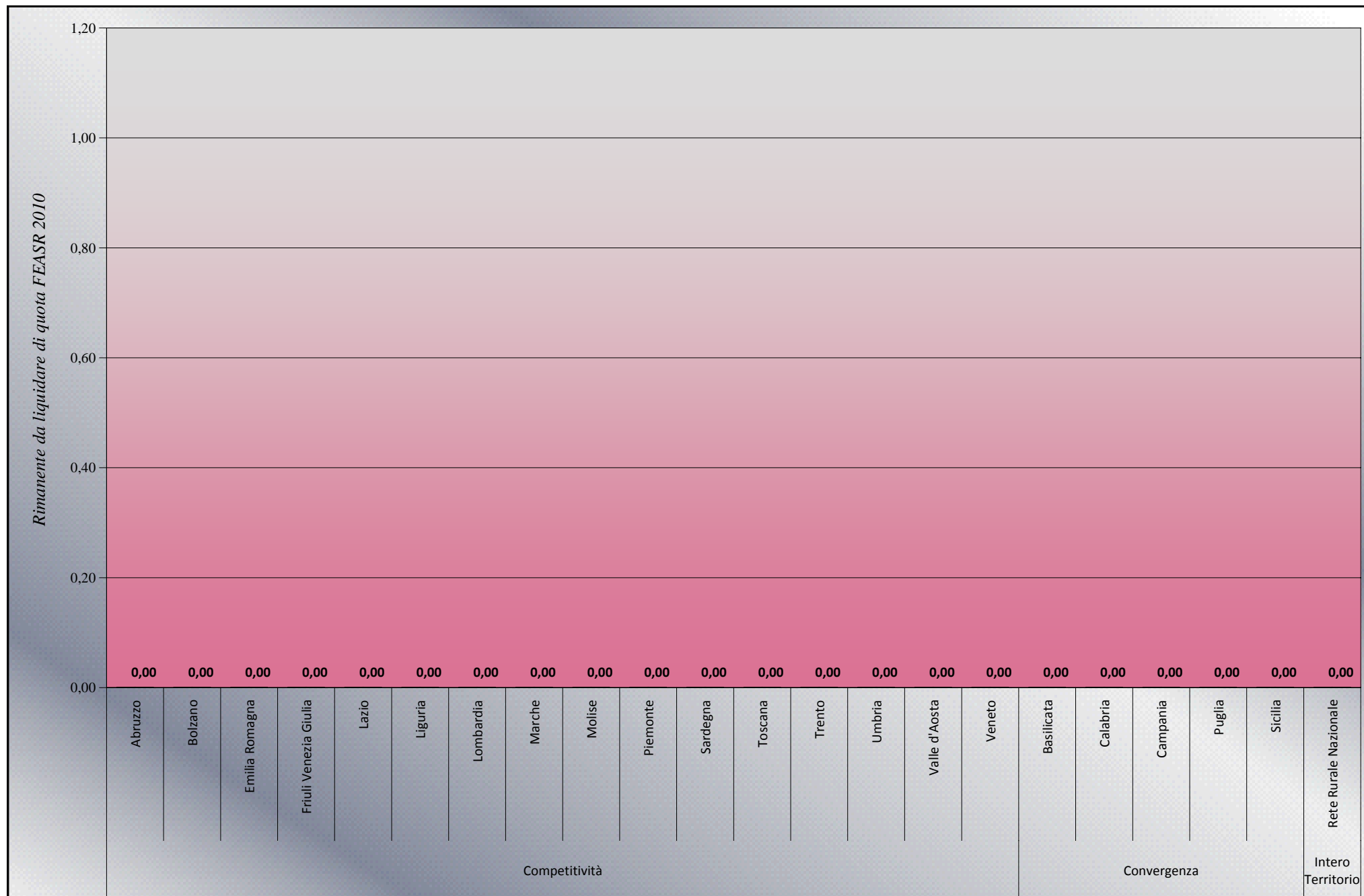

**6 - Capacità di raggiungimento dell'obiettivo dei pagamenti comunitari in relazione alla dotazione finanziaria cumulata 2010-2011  
(rispetto della regola del "disimpegno automatico" entro il 31 dicembre 2013)**

Informazioni aggiornate al  
30 giugno 2013

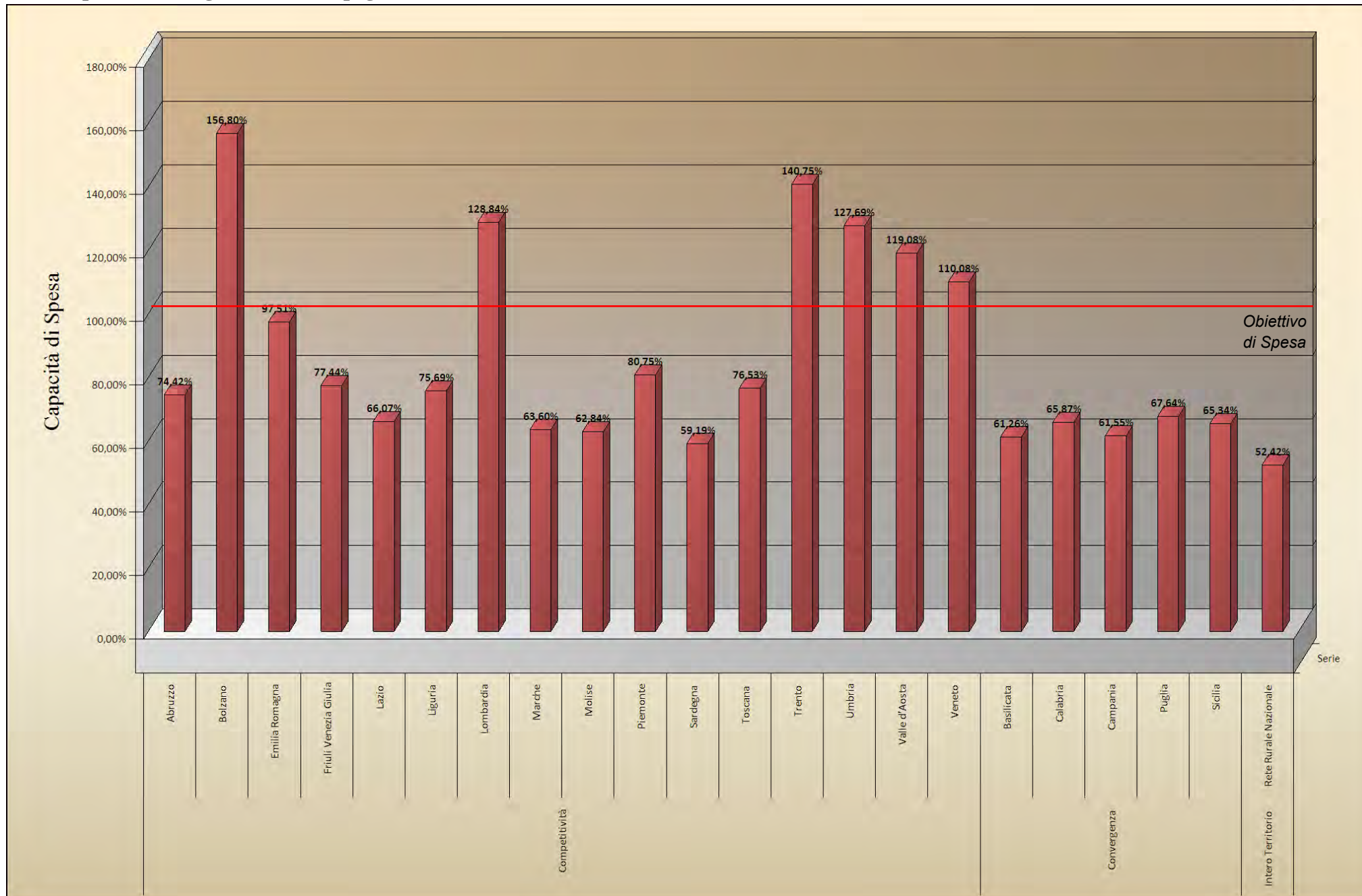

## 7 - Rimanente da liquidare di quota FEASR 2010-2011 al fine di evitare il disimpegno automatico al 31 dicembre 2013

Informazioni aggiornate al  
30 giugno 2013

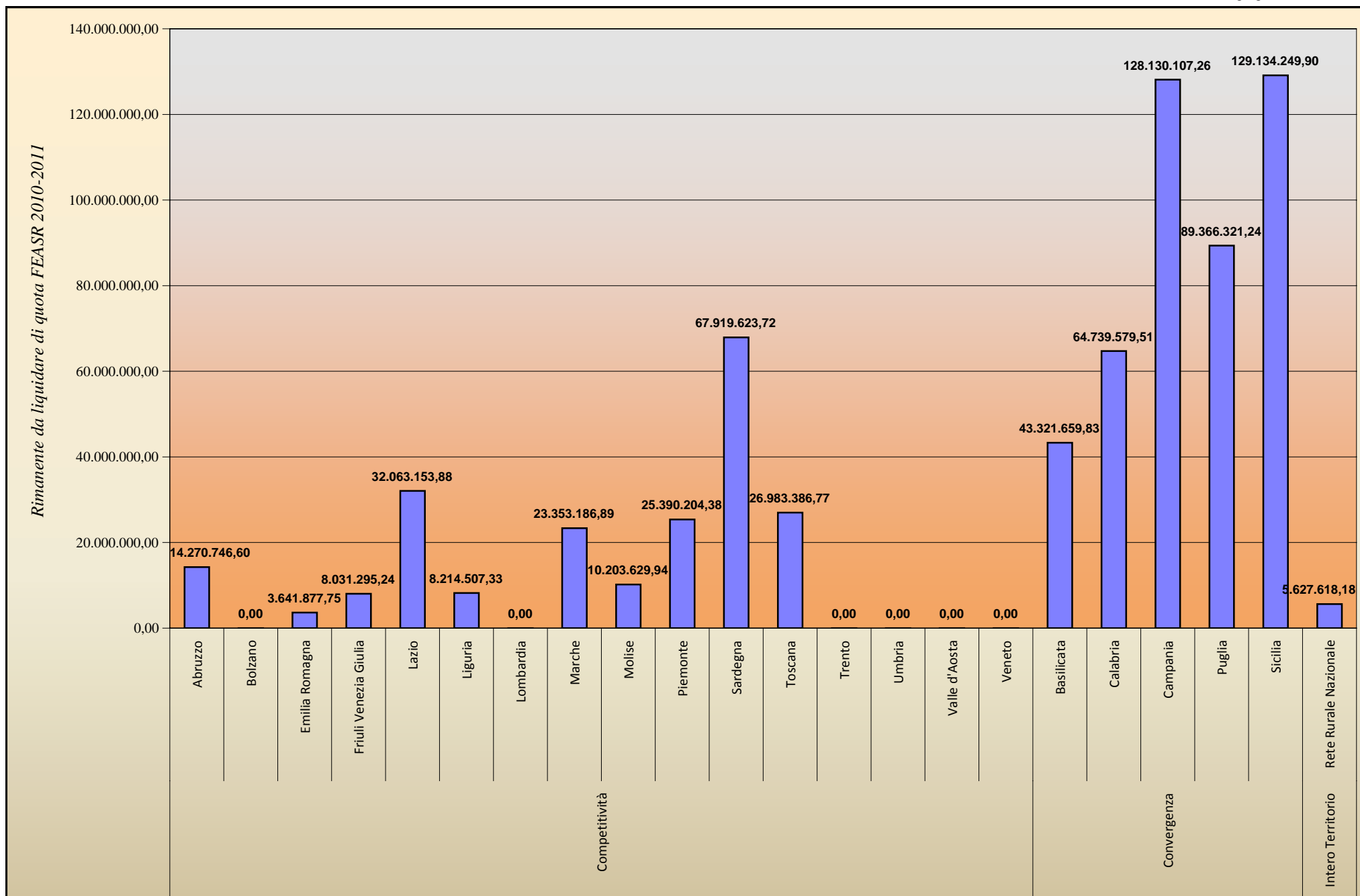

## **Informazioni riepilogative e comparative al 30 giugno 2013**



## 8 - Tabella riepilogativa: spesa pubblica programmata ed effettivamente sostenuta al 30 giugno 2013

Risorse pubbliche programmate (quota comunitaria + quota nazionale)				Stato di attuazione delle spese effettivamente sostenute al 30 giugno 2013					Rimanente da spendere entro il 31 dicembre 2013		
Programma	Data Approvazione iniziale	Dotazione finanziaria complessiva	FEASR	Spesa rimborsata per il secondo trimestre 2013		Spesa cumulata (dal 1 gennaio 2007 al 31 marzo 2013)		Avanzamento spese (%)	Spesa pubblica (*)	FEASR a rischio di disimpegno automatico	FEASR a rischio di disimpegno automatico (%)
				Spesa pubblica	FEASR	Spesa pubblica	FEASR				
				(1)	(2)	(3)	(4)				
<b>Abruzzo</b>	15/02/2008	426.327.617,00	192.572.000,00	11.404.779,48	5.232.583,53	219.679.740,78	99.421.483,40	51,53%	31.593.447,60	14.270.746,60	7,41%
<b>Bolzano</b>	12/09/2007	330.192.224,00	148.205.000,00	2.705.883,74	1.200.608,89	266.946.646,14	119.518.143,68	80,85%	-	-	0,00%
<b>Emilia Romagna</b>	12/09/2007	1.157.893.833,00	527.819.000,00	35.572.383,67	15.896.849,06	671.893.969,03	299.738.552,25	58,03%	7.989.306,53	3.641.877,75	0,69%
<b>Friuli Venezia Giulia</b>	20/11/2007	265.683.479,00	119.774.000,00	5.738.234,92	2.607.662,23	153.186.812,26	68.352.594,76	57,66%	17.815.072,21	8.031.295,24	6,71%
<b>Lazio</b>	15/02/2008	700.434.557,00	315.419.000,00	15.796.656,19	7.010.391,19	360.462.847,37	163.210.966,12	51,46%	71.200.977,07	32.063.153,88	10,17%
<b>Liguria</b>	20/11/2007	290.140.047,00	114.621.000,00	8.272.360,03	3.236.761,10	166.614.274,01	64.936.202,67	57,43%	20.793.375,94	8.214.507,33	7,17%
<b>Lombardia</b>	16/10/2007	1.026.027.304,00	471.110.000,00	34.675.748,44	16.435.231,82	727.078.056,53	330.797.758,82	70,86%	-	-	0,00%
<b>Marche</b>	15/02/2008	482.282.568,00	217.609.000,00	7.331.550,00	3.384.216,47	261.042.510,76	116.189.413,11	54,13%	51.757.211,07	23.353.186,89	10,73%
<b>Molise</b>	25/02/2008	206.582.326,00	92.959.000,00	4.967.868,49	2.286.538,28	110.398.299,20	49.263.070,06	53,44%	22.675.476,36	10.203.629,94	10,98%
<b>Piemonte</b>	28/11/2007	974.087.993,00	442.019.000,00	26.104.991,71	11.916.451,12	572.072.662,48	253.763.795,62	58,73%	55.953.009,32	25.390.204,38	5,74%
<b>Sardegna</b>	28/11/2007	1.284.746.987,00	571.596.000,00	14.564.205,07	6.408.809,11	682.515.465,66	303.578.876,28	53,12%	152.659.451,66	67.919.623,72	11,88%
<b>Toscana</b>	16/10/2007	870.527.329,00	388.956.000,00	25.752.224,20	11.337.139,59	488.503.307,19	215.730.913,23	56,12%	60.391.858,24	26.983.386,77	6,94%
<b>Trento</b>	15/02/2008	278.764.791,00	108.566.000,00	7.123.075,01	2.837.051,50	206.968.291,33	82.765.108,60	74,24%	-	-	0,00%
<b>Umbria</b>	07/02/2008	785.813.348,00	353.613.000,00	22.922.700,11	10.285.618,66	469.055.348,51	207.563.312,00	59,69%	-	-	0,00%
<b>Valle d'Aosta</b>	18/02/2008	123.649.759,00	56.108.000,00	1.442.976,25	653.086,81	88.620.307,04	39.013.535,02	71,67%	-	-	0,00%
<b>Veneto</b>	17/10/2007	1.042.158.575,00	478.155.000,00	27.844.355,89	12.904.020,01	606.403.551,82	281.255.096,93	58,19%	-	-	0,00%
<b>Totale Competitività</b>		<b>10.245.312.737,00</b>	<b>4.599.101.000,00</b>	<b>252.219.993,21</b>	<b>113.633.019,36</b>	<b>6.051.442.090,10</b>	<b>2.695.098.822,55</b>	<b>59,07%</b>	<b>492.829.185,99</b>	<b>220.071.612,50</b>	<b>4,79%</b>
<b>Basilicata</b>	18/02/2008	667.928.664,00	384.627.000,00	3.423.106,94	1.967.554,98	359.832.032,24	206.965.840,17	53,87%	75.230.751,79	43.321.659,83	11,26%
<b>Calabria</b>	29/11/2007	1.087.508.918,00	650.151.000,00	16.375.049,79	9.824.745,31	598.505.024,24	356.736.550,49	55,03%	108.290.028,10	64.739.579,51	9,96%
<b>Campania</b>	20/11/2007	1.809.983.083,00	1.110.774.000,00	60.507.231,43	37.178.424,29	846.217.627,09	512.585.462,74	46,75%	208.785.339,38	128.130.107,26	11,54%
<b>Puglia</b>	18/02/2008	1.595.085.914,00	927.827.000,00	30.004.048,33	17.328.744,71	866.299.789,92	498.460.788,76	54,31%	153.635.279,20	89.366.321,24	9,63%
<b>Sicilia</b>	18/02/2008	2.172.958.855,00	1.271.842.000,00	39.808.045,65	22.819.698,45	1.143.305.641,07	697.238.340,10	52,62%	220.627.571,51	129.134.249,90	10,15%
<b>Totale Convergenza</b>		<b>7.333.465.434,00</b>	<b>4.345.221.000,00</b>	<b>150.117.482,15</b>	<b>89.119.167,75</b>	<b>3.814.160.114,56</b>	<b>2.271.986.982,27</b>	<b>52,01%</b>	<b>766.568.969,99</b>	<b>454.691.917,73</b>	<b>10,46%</b>
<b>Rete Rurale Nazionale</b>	13/08/2007	82.919.766,00	41.459.883,00	0,00	0,00	42.499.390,00	21.249.695,00	51,25%	11.255.236,36	5.627.618,18	13,57%
<b>Totale generale</b>		<b>17.661.697.937,00</b>	<b>8.985.781.883,00</b>	<b>402.337.475,36</b>	<b>202.752.187,10</b>	<b>9.908.101.594,66</b>	<b>4.988.335.499,82</b>	<b>56,10%</b>	<b>1.270.653.392,34</b>	<b>680.391.148,41</b>	<b>7,57%</b>

(\*) Ricostruzione contabile sul programmato: vedere nota metodologica

**9 - Stato di avanzamento dei pagamenti comunitari complessivi (acconto, pagamenti ordinari intermedi e pagamenti Health Check e Recovery Plan intermedi) rispetto alla dotazione complessiva 2007-2013**

Informazioni aggiornate al 30 giugno 2013

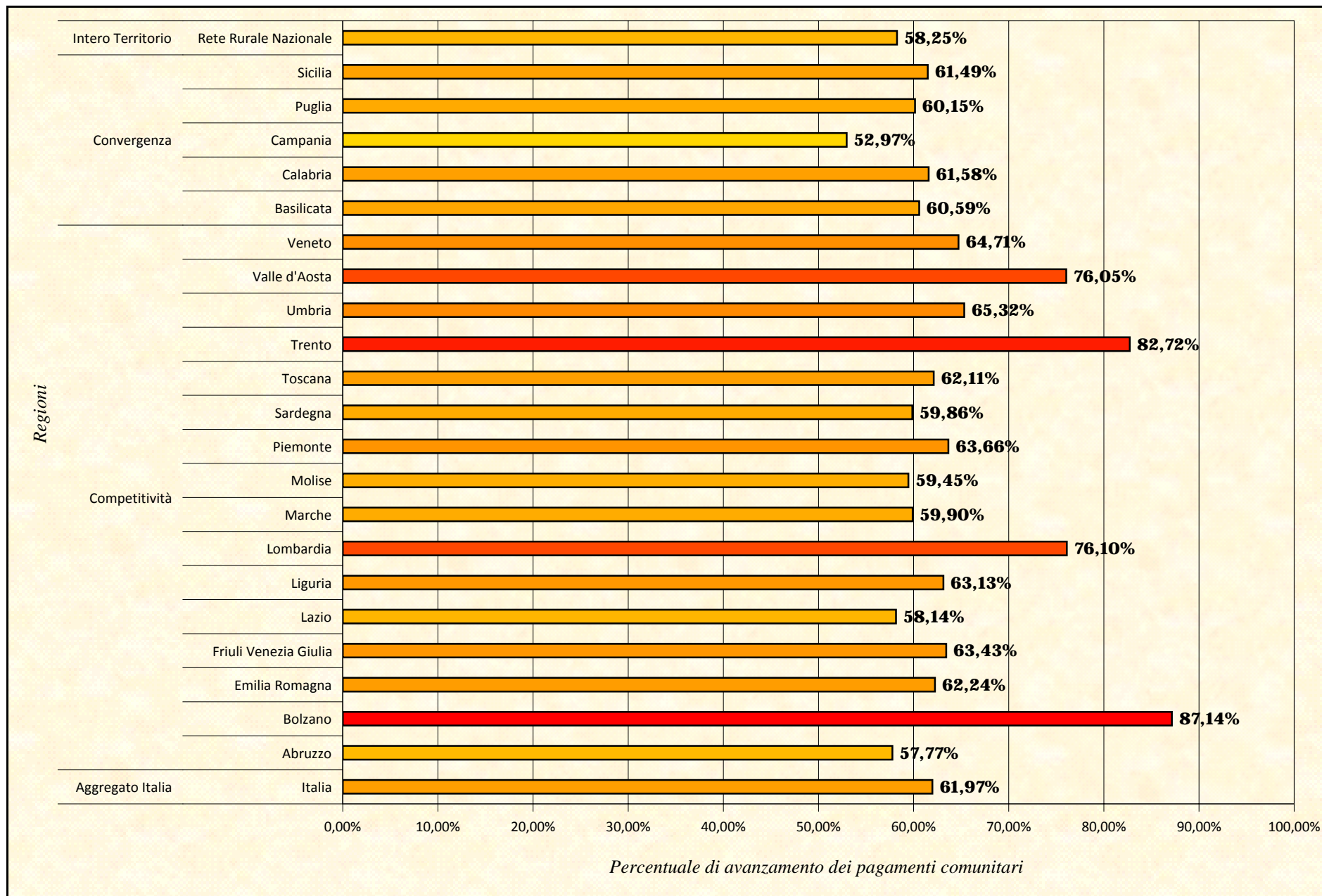

**10 - Stato di avanzamento delle spese pubbliche complessive (sia ordinarie che Health Check e Recovery Plan) effettivamente sostenute rispetto alle spese pubbliche programmate 2007-2013**

Informazioni aggiornate al 30 giugno 2013

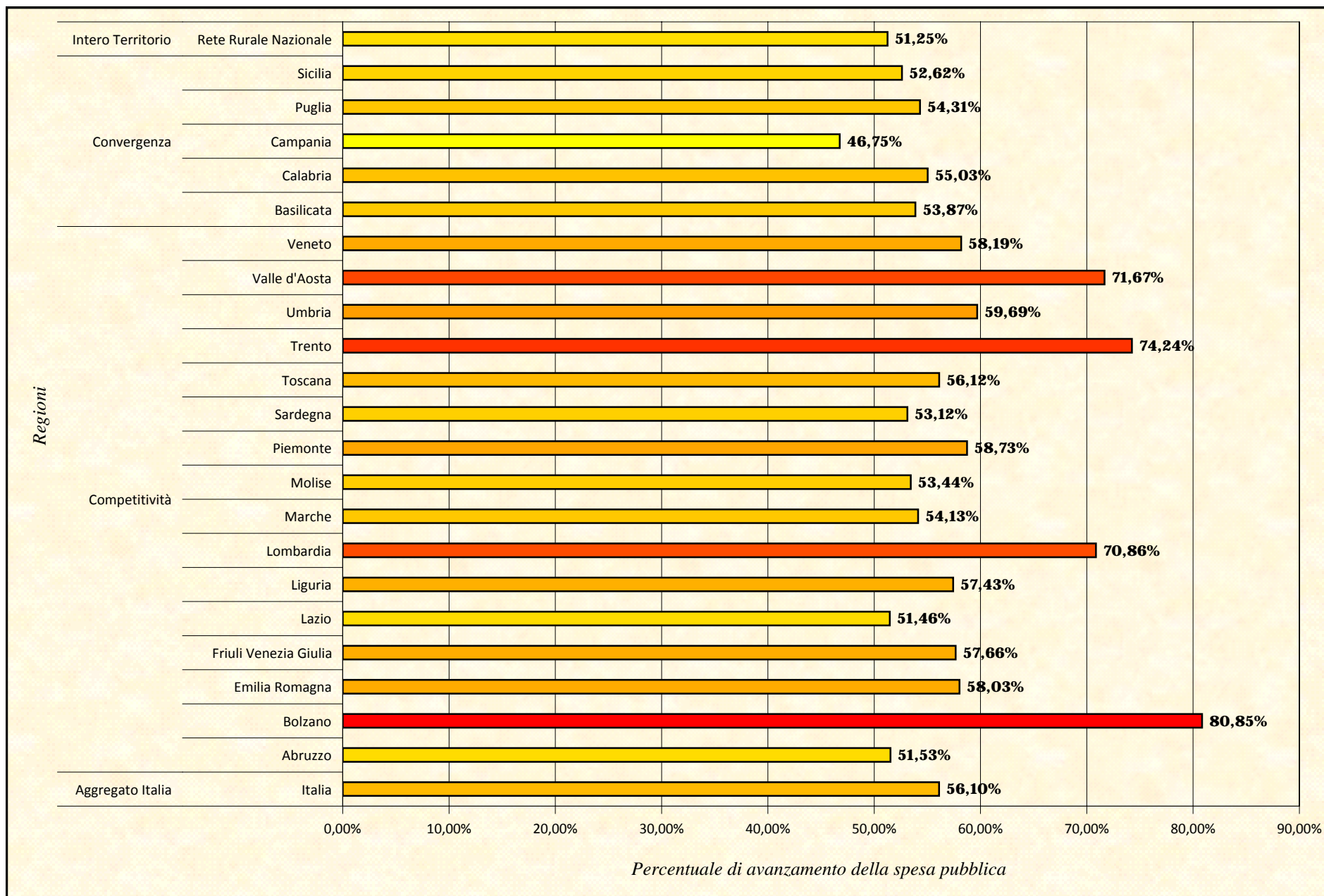

**11 - Stato di avanzamento delle sole spese pubbliche supplementari (Health Check e Recovery Plan) effettivamente sostenute rispetto alle spese pubbliche supplementari programmate 2007-2013**

Informazioni aggiornate al 30 giugno 2013

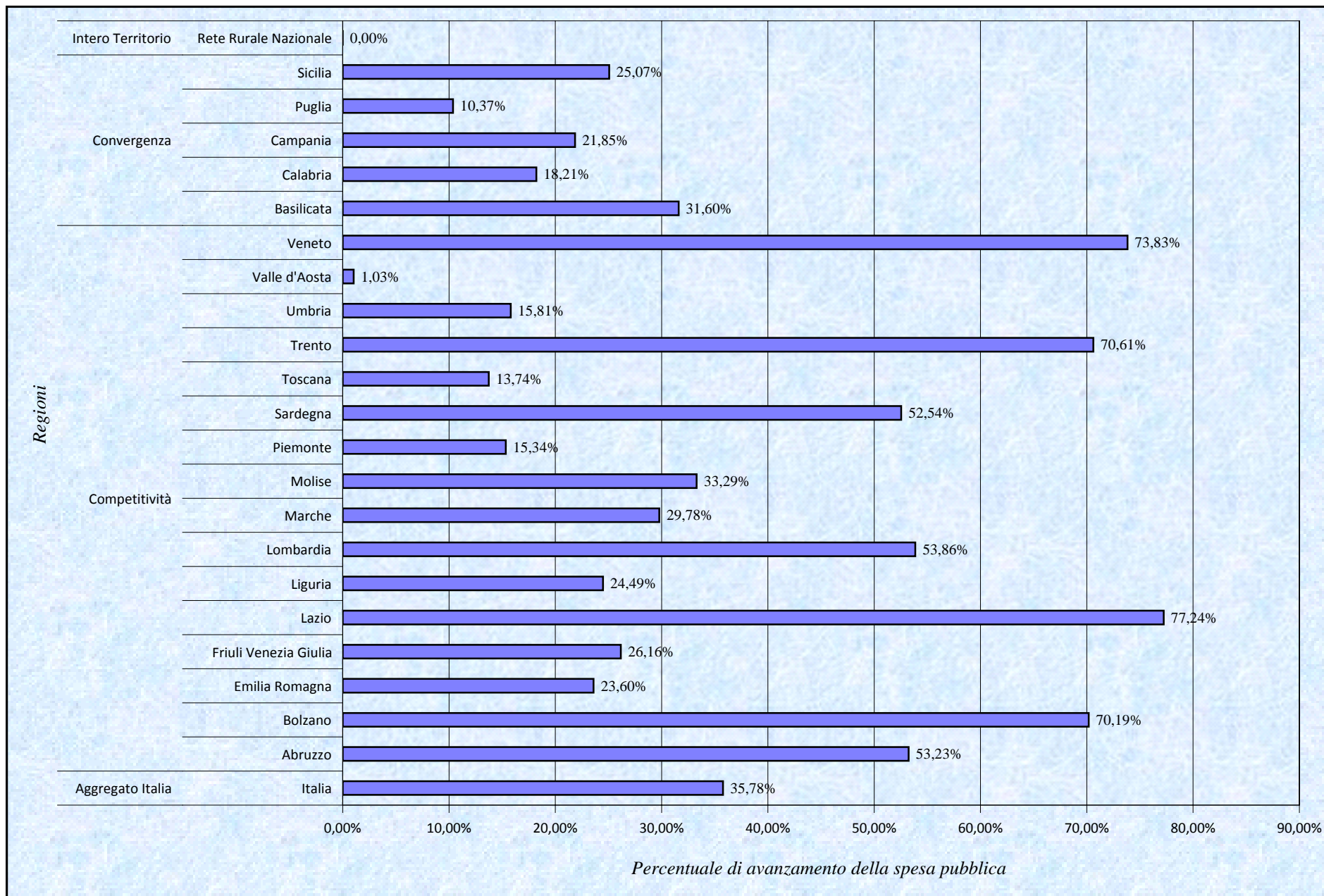

## Legenda

### 1. STATO DI ESECUZIONE DEL BILANCIO COMUNITARIO

**Partecipazione annua del FEASR:** rappresenta la ventilazione annuale della dotazione FEASR correntemente assegnata al programma con decisione comunitaria per il periodo 2007-2013. A seconda dell'origine, si distingue tra stanziamenti ordinari (attribuzioni mainstream) e stanziamenti supplementari in virtù dell'art. 69.5 bis del Reg. (CE) 1698/05 (attribuzioni derivanti dall'Health Check e dal Recovery Plan).

**Piano finanziario per asse:** descrive la partecipazione pubblica per asse in termini di totale settore pubblico, tasso di partecipazione FEASR ed importo FEASR sia per gli stanziamenti ordinari che per quelli supplementari (Health Check e Recovery Plan).

**Pagamenti in acconto (prefinanziamento):** si riferisce agli anticipi versati all'OP dalla CE una volta adottato inizialmente il programma. Ai sensi dell'art. 25 del Reg. (CE) 1290/05, l'ammontare massimo del prefinanziamento ammonta al 7% della dotazione FEASR assegnata inizialmente al programma.

#### Nota metodologica

Con comunicazione Ares (2011) 5177717 del 12 maggio 2011 la Commissione Europea ha reso noto agli Stati membri che gli ulteriori anticipi versati sulle risorse aggiuntive (modulazione obbligatoria e riforma OCM vino ed ortofrutta, Health Check e Recovery Plan) sono stati erroneamente erogati dai servizi della DG Agri. Conseguentemente, si è rende necessario rettificare (al ribasso) il computo totale degli anticipi e procedere ad un recupero degli stessi in 3 rate di uguale importo nell'ambito delle dichiarazioni di spesa Q1, Q2 e Q3 afferenti all'annualità 2011.

**Pagamenti intermedi:** si riferiscono ai rimborsi a valere sul FEASR effettuati dalla CE agli OP a seguito della verifica delle dichiarazioni delle spese relative alle attribuzioni mainstream e alle attribuzioni supplementari Health Check e Recovery Plan (che valgono come domande di pagamento alla CE) sostenute per la realizzazione delle operazioni (art. 26 del Reg. (CE) 1290/05). Ai sensi dell'art. 16 del Reg. (CE) 883/06, la periodicità di tali dichiarazioni di spesa è trimestrale.

Si evidenzia che in alcuni casi, a seguito delle verifiche da parte della CE (cosiddetti "trattamenti"), l'entità dei rimborsi a valere sul FEASR può differire rispetto al valore delle spese dichiarate.

**Pagamenti intermedi di cui alle sole spese Health Check e Recovery Plan:** si riferiscono ai rimborsi a valere sul FEASR effettuati dalla CE agli OP a seguito della verifica delle dichiarazioni delle spese relative alle sole attribuzioni supplementari Health Check e Recovery Package (che valgono come domande di pagamento alla CE) sostenute per la realizzazione delle operazioni (art. 26 del Reg. (CE) 1290/05). Ai sensi dell'art. 16 del Reg. (CE) 883/06, la periodicità di tali dichiarazioni di spesa è trimestrale.

Si evidenzia che in alcuni casi, a seguito delle verifiche da parte della CE (cosiddetti "trattamenti"), l'entità dei rimborsi a valere sul FEASR può differire rispetto al valore delle spese dichiarate.

**Pagamenti complessivi:** è la somma dei versamenti della CE agli OP a valere sul FEASR (pagamenti in acconto e pagamenti intermedi sia per le spese ordinarie che per le spese Health Check e Recovery Plan).

**Disimpegno 2012:** si riferisce agli impegni di bilancio FEASR relativi all'annualità finanziaria 2010 per le quali il programma è ufficialmente incorso nel disimpegno.

**Disimpegno 2013:** si riferisce agli impegni di bilancio FEASR relativi all'annualità finanziaria 2011 per le quali il programma è ufficialmente incorso nel disimpegno.

**Rimanente da liquidare dell'annualità 2010:** si riferisce all'assegnazione FEASR 2010 a favore di ciascun programma, per la quale la CE non ha ancora effettuato un pagamento/rimborso (né in termini di pagamenti in acconto né in termini di pagamenti intermedi).

Nota metodologica

Per l'aggregato Italia, non essendo possibili le compensazioni finanziarie tra programmi, il rimanente da liquidare fa riferimento alla sommatoria del rimanente da liquidare dei singoli PSR per l'annualità in questione.

**Rimanente da liquidare delle annualità finanziarie 2010-2011:** si riferisce alle assegnazioni FEASR cumulate 2010 e 2011 a favore di ciascun programma, per le quali la CE non ha ancora effettuato un pagamento (né in termini di pagamenti in acconto né in termini di pagamenti intermedi).

**Rimanente da liquidare delle annualità finanziarie 2010-2012:** si riferisce alle assegnazioni FEASR cumulate dal 2010 al 2012 a favore di ciascun programma, per le quali la CE non ha ancora effettuato un pagamento (né in termini di pagamenti in acconto né in termini di pagamenti intermedi).

**Capacità di spesa rispetto all'assegnato FEASR 2010:** si riferisce ai pagamenti in acconto e ai pagamenti intermedi eseguiti al 30 giugno 2013 (Q2 2013) in eccesso rispetto alla copertura delle assegnazioni FEASR 2007, 2008 e 2009 e rapportati all'assegnazione FEASR 2010 di ciascun programma. In questo caso, se compare una percentuale inferiore al 100%, significa che non è stato raggiunto l'obiettivo di spesa da perseguire entro il 31 dicembre 2012 per evitare il disimpegno automatico. Una percentuale uguale al 100% indica invece che l'obiettivo di spesa relativo all'assegnazione FEASR 2010 è stato già raggiunto e che quindi il rischio di disimpegno è evitato.

Nota metodologica

Per l'aggregato Italia, non essendo possibili le compensazioni finanziarie tra programmi, la capacità di spesa fa riferimento all'aggregazione delle capacità di spesa dei singoli PSR per la data annualità in questione.

**Capacità di spesa rispetto all'assegnato FEASR 2010-2011:** si riferisce ai pagamenti in acconto e ai pagamenti intermedi eseguiti al 30 giugno 2013 (Q2 2013) in eccesso rispetto alla copertura delle assegnazioni FEASR 2007, 2008 e 2009 e rapportati all'assegnazione FEASR 2010 e 2011 di ciascun programma. Una percentuale inferiore al 100% indica che non è stato ancora raggiunto l'obiettivo di spesa da perseguire entro il 31 dicembre 2013 per evitare il disimpegno automatico. Una percentuale uguale al 100% indica invece che

l'obiettivo di spesa relativo alle assegnazioni FEASR 2010 e 2011 è stato già raggiunto e che quindi il rischio di disimpegno è evitato.

**Capacità di spesa rispetto all'assegnato FEASR 2010-2012:** si riferisce ai pagamenti in acconto e ai pagamenti intermedi eseguiti al 30 giugno 2013 (Q2 2013) in eccesso rispetto alla copertura delle assegnazioni FEASR 2007, 2008 e 2009 e rapportati all'assegnazione FEASR dal 2010 al 2012 di ciascun programma. Una percentuale inferiore al 100% indica che non è stato ancora raggiunto l'obiettivo di spesa da perseguire entro il 31 dicembre 2014 per evitare il disimpegno automatico. Una percentuale uguale al 100% indica invece che l'obiettivo di spesa relativo alle assegnazioni FEASR 2010-2012 è stato già raggiunto e che quindi il rischio di disimpegno è evitato.

**Capacità di spesa rispetto all'assegnato FEASR 2007-2013:** si riferisce ai pagamenti in acconto e ai pagamenti intermedi eseguiti al 30 giugno 2013 (Q2 2013) rapportati alle assegnazioni complessive FEASR 2007-2013.

## 2 STATO DI AVANZAMENTO PER MISURA DELLA SPESA PUBBLICA (ORDINARIA, HEALTH CHECK E RECOVERY PLAN)

La tabella riporta:

- l'elenco delle misure correntemente programmate con il PSR utilizzando le assegnazioni FEASR ordinarie e supplementari (Health Check e Recovery Plan);
- la spesa pubblica programmata per misura e la sottesa quota comunitaria;
- la spesa pubblica effettivamente sostenuta così come sviluppata dai rimborsi della quota comunitaria effettuati dalla CE al pertinente OP;

### Nota metodologica

Si evidenzia che la spesa pubblica complessiva programmata per misura è stata ricostruita contabilmente attribuendo alla quota FEASR, sia per la parte ordinaria che per la parte Health Check e Recovery Plan, il pertinente tasso di partecipazione comunitario per asse come da decisione comunitaria. Si è quindi proceduto a sommare la parte ordinaria a quella supplementare per ottenere la spesa pubblica complessiva programmata.

La spesa pubblica complessiva effettivamente sostenuta per misura è stata ricostruita con la medesima metodologia partendo dalle pertinenti dichiarazioni di spesa per misura della quota FEASR sia della parte ordinaria che della parte supplementare (Health Check e Recovery Plan).

Il diagramma riporta:

- il peso percentuale delle spese pubbliche effettivamente sostenute sul valore delle spese pubbliche programmate per misura.

#### Nota metodologica

Si evidenzia come i differenti tassi di cofinanziamento comunitario e nazionale per asse all'interno del programma determinino differenti sviluppi della spesa pubblica.

Conseguentemente, si determina una leggera differenza tra il peso percentuale delle spese pubbliche effettivamente sostenute sul valore delle spese pubbliche programmate per misura con il peso percentuale della quota FEASR effettivamente sostenuta sul valore della quota FEASR programmata per misura.

### **3 STATO DI AVANZAMENTO PER MISURA DELLA SOLA SPESA PUBBLICA SUPPLEMENTARE (HEALTH CHECK E RECOVERY PLAN)**

La tabella riporta:

- l'elenco delle misure correntemente programmate con il PSR utilizzando le sole assegnazioni FEASR derivanti dall'Health Check e dal Recovery Plan;
- la spesa pubblica programmata per misura e la sottesa quota comunitaria;
- la spesa pubblica effettivamente sostenuta così come sviluppata dai rimborsi della quota comunitaria effettuati dalla CE al pertinente OP;

#### Nota metodologica

Si evidenzia che la spesa pubblica Health Check e Recovery Plan programmata per misura è stata ricostruita contabilmente attribuendo alla corrispondente quota FEASR (tabella 6.3 - allegato II del Reg. (CE) 1974/2006) il pertinente tasso di partecipazione comunitario per asse come da decisione comunitaria.

La spesa pubblica Health Check e Recovery Plan effettivamente sostenuta per misura è stata ricostruita con la medesima metodologia partendo dalle pertinenti dichiarazioni di spesa per misura della quota FEASR della parte supplementare (Health Check e Recovery Plan).

Il diagramma riporta:

- il peso percentuale delle spese pubbliche effettivamente sostenute sul valore delle spese pubbliche programmate per misura.

### **4. CAPACITÀ DI RAGGIUNGIMENTO DELL'OBIETTIVO DEI PAGAMENTI COMUNITARI IN RELAZIONE ALL'ASSEGNATO 2010 (RISPETTO DELLA REGOLA DEL DISIMPEGNO AUTOMATICO)**

Gli istogrammi riportano il confronto tra PSR-RRN in termini di capacità di raggiungimento del pertinente obiettivo di spesa FEASR al fine di evitare il disimpegno automatico al 31 dicembre 2012.



**5 RIMANENTE DA LIQUIDARE DI QUOTA FEASR 2010 AL FINE DI EVITARE IL DISIMPEGNO AUTOMATICO AL 31 DICEMBRE 2012**

Gli istogrammi riportano il confronto tra PSR-RRN in termini di spese FEASR ancora da liquidare al fine di evitare l'eventuale disimpegno automatico al 31 dicembre 2012.

**6 CAPACITÀ DI RAGGIUNGIMENTO DELL'OBIETTIVO DEI PAGAMENTI COMUNITARI IN RELAZIONE ALL'ASSEGNAZIONI FEASR 2010 E 2011 (RISPETTO DELLA REGOLA DEL DISIMPEGNO AUTOMATICO)**

Gli istogrammi riportano il confronto tra PSR-RRN in termini di capacità di raggiungimento del pertinente obiettivo di spesa FEASR 2010-2011 al fine di evitare il disimpegno automatico al 31 dicembre 2013.

**7 RIMANENTE DA LIQUIDARE DI QUOTA FEASR 2010-2011 AL FINE DI EVITARE IL DISIMPEGNO AUTOMATICO AL 31 DICEMBRE 2013**

Gli istogrammi riportano il confronto tra PSR-RRN in termini di spese FEASR 2010-2012 ancora da liquidare al fine di evitare il disimpegno automatico al 31 dicembre 2013.

**8. TABELLA RIASSUNTIVA, PER PROGRAMMA, DELLA SPESA PUBBLICA PROGRAMMATA PER IL PERIODO 2007-2013, DELLO STATO DI AVANZAMENTO DELLA SPESA PUBBLICA EFFETTIVAMENTE SOSTENUTA AL 30 GIUGNO 2013 E DEL RIMANENTE DA LIQUIDARE ENTRO IL 31 DICEMBRE 2013**

La tabella riporta la data iniziale di approvazione dei programmi, le risorse pubbliche programmate (e la pertinente quota comunitaria), la spesa pubblica (e la pertinente quota comunitaria) effettivamente sostenuta al 30 giugno 2013 (Q2 2013), la spesa pubblica (e la pertinente quota comunitaria) da liquidare entro il 31 dicembre 2013 al fine di evitarne il disimpegno automatico.

Nota metodologica

Lo sviluppo della spesa pubblica ancora da liquidare entro il **31 dicembre 2013** è stato ricostruito contabilmente applicando il tasso di partecipazione della quota comunitaria del Programma alla quota FEASR ancora da liquidare al fine di evitarne il disimpegno automatico.

**9. STATO AVANZAMENTO DEI PAGAMENTI COMUNITARI COMPLESSIVI (ACCONTO, PAGAMENTI ORDINARI INTERMEDI E PAGAMENTI HEALTH CHECK E RECOVERY PLAN INTERMEDI)**

Il diagramma a barre riporta il confronto tra i programmi, in termini percentuali, dei pagamenti complessivi (in acconto e intermedi) eseguiti al 30 giugno 2013 (Q2 2013) rapportati alle assegnazioni complessive FEASR 2007-2013.

**10. STATO AVANZAMENTO DELLE SPESE PUBBLICHE COMPLESSIVE EFFETTIVAMENTE SOSTENUTE (AL NETTO DELL'ACCONTO)**

Il diagramma a barre riporta invece il confronto tra i programmi, in termini percentuali, delle spese pubbliche complessive (sia ordinarie che Health Check e Recovery Plan) effettivamente sostenute al 30 giugno 2013 (Q2 2013) rapportate alle spese pubbliche programmate 2007-2013.

**11. STATO AVANZAMENTO DELLE SOLE SPESE PUBBLICHE HEALTH CHECK E RECOVERY PLAN EFFETTIVAMENTE SOSTENUTE (AL NETTO DELL'ACCONTO)**

Il diagramma a barre riporta invece il confronto tra i programmi, in termini percentuali, delle sole spese pubbliche supplementari Health Check e Recovery Plan effettivamente sostenute al 30 giugno 2013 (Q2 2013) rapportate alle spese pubbliche programmate 2007-2013.



**PIANO STRATEGICO DELLO SVILUPPO RURALE  
L'AGRICOLTURA A BENEFICIO DI TUTTI**

**RETE RURALE NAZIONALE 2007-2013**  
**Ministero delle politiche agricole alimentari e forestali**

Dipartimento delle politiche competitive del mondo rurale e della qualità  
Direzione generale della competitività per lo sviluppo rurale

Via XX Settembre, 20 - 00187 Roma

[reterurale@politicheagricole.gov.it](mailto:reterurale@politicheagricole.gov.it)



pubblicazione realizzata con il contributo FEASR (Fondo europeo per l'agricoltura e lo sviluppo rurale)  
nell'ambito delle attività previste dal programma Rete Rurale Nazionale 2007-2013  
[www.reterurale.it](http://www.reterurale.it)