



PSR 2014-2020

**REPORT DI AVANZAMENTO DELLA SPESA PUBBLICA
DEI PROGRAMMI DI SVILUPPO RURALE 2014-2020**

SECONDO TRIMESTRE 2019

Documento realizzato dal:

Ministero delle Politiche Agricole, Alimentari e Forestali

Direzione Generale della competitività per lo Sviluppo Rurale

Ufficio DISR 2 - Sviluppo Rurale

Autori:

Luigi Ottaviani

Il documento è scaricabile dal sito <http://www.reterurale.it>

Elenco degli acronimi

CE: Commissione Europea

DG AGRI: Direzione Generale per l'Agricoltura e lo Sviluppo Rurale della CE

FEASR: Fondo Europeo Agricolo per lo Sviluppo Rurale

OP: Organismo Pagatore (Nazionale o Regionale)

PAC: Politica Agricola Comune

PSR: Programma di Sviluppo Rurale

RRN: Rete Rurale Nazionale

PSRN: Programma Sviluppo Rurale Nazionale

SFC2014: System for Fund Management in the European Community 2014-2020

Indice

Introduzione	pagina 01
La programmazione finanziaria 2014-2020 dello sviluppo rurale in Italia	pagina 03
L'avanzamento del bilancio comunitario e della spesa pubblica	pagina 17
Italia	pagina 18
PSR Abruzzo	pagina 22
PSR Basilicata	pagina 26
PSR Bolzano	pagina 30
PSR Calabria	pagina 34
PSR Campania	pagina 38
PSR Emilia Romagna	pagina 42
PSR Friuli Venezia Giulia	pagina 46
PSR Lazio	pagina 50
PSR Liguria	pagina 54
PSR Lombardia	pagina 58
PSR Marche	pagina 62
PSR Molise	pagina 66
PSR Piemonte	pagina 70
PSR Puglia	pagina 74
PSR Sardegna	pagina 78
PSR Sicilia.....	pagina 82
PSR Toscana	pagina 86
PSR Trento	pagina 90
PSR Umbria	pagina 94
PSR Valle d'Aosta	pagina 98
PSR Veneto	pagina 102
Rete Rurale Nazionale.....	pagina 106
Programma Nazionale.....	pagina 110
Informazioni riepilogative e comparative tra programmi e avanzamento dei pagamenti comunitari in relazione al rischio di disimpegno automatico	pagina 114
Tabella riepilogativa.....	pagina 115
Capacità di raggiungimento dell'obiettivo dei pagamenti dell'Unione in relazione alla dotazione finanziaria.....	pagina 116
Rimanente da liquidare di quota FEASR al fine di evitare il disimpegno automatico.....	pagina 117

Stato di avanzamento delle spese pubbliche complessive effettivamente sostenute rispetto alle spese pubbliche programmate.....	pagina 118
Riepilogo nazionale della spesa pubblica programmata per sottomisura.....	pagina 119
Riepilogo nazionale della spesa pubblica programmata e stato di avanzamento per obiettivo tematico.....	pagina 123
Legenda	pagina 124

Introduzione

Il report intende illustrare sinteticamente la programmazione finanziaria, e lo stato di esecuzione del bilancio comunitario e della spesa pubblica effettivamente sostenuta a valere sui 21 Programmi regionali di Sviluppo Rurale 2014-2020, sul Programma Nazionale per lo Sviluppo rurale e sul Programma Rete Rurale Nazionale 2014-2020 cofinanziati dal FEASR (Fondo Europeo Agricolo per lo Sviluppo Rurale).

In relazione alla **programmazione finanziaria**, si riportano elencate le informazioni relative alle decisioni comunitarie di attribuzioni FEASR all'Italia per il settennio 2014-2020, il riparto nazionale di tali assegnazioni tra i 22 PSR e la RRN, il livello di cofinanziamento comunitario ed il conseguente sviluppo della spesa pubblica come dalle decisioni di approvazione dei programmi.

L'**avanzamento del bilancio comunitario** (ovvero le erogazioni FEASR da parte della CE) per programma e l'avanzamento della quota comunitaria delle **spese pubbliche effettivamente sostenute** fanno riferimento ai valori consolidati dei rimborsi trimestrali delle spese da parte della CE precedentemente dichiarate dai pertinenti Organismi Pagatori (OP) pertanto le informazioni si basano sulle dichiarazioni (richieste di pagamento) degli OP alla CE inserite nel sistema informatico comunitario SFC2014 convalidate dalla Commissione Europea entro 30 giorni dalla ricezione delle stesse.

Le informazioni sulla quota della spesa pubblica a carico del bilancio nazionale (Stato e Regioni/Province Autonome), invece, sono desunte in forma residuale dalla partecipazione del FEASR sulla spesa pubblica sulla base del pertinente tasso di cofinanziamento così come stabilito dalla Conferenza Stato Regioni del 16 gennaio 2014 sul riparto dei fondi FEASR 2014-2020.

Il report quindi oltre a dare un'informazione di dettaglio su ciascun programma di sviluppo rurale fornisce informazioni riassuntive a livello nazionale ed approfondimenti sulla regola del disimpegno automatico n+3 (attraverso anche l'ausilio di istogrammi).

Al fine di illustrare in modo omogeneo e coerente le informazioni a disposizione, i dati sono stati aggregati/disaggregati per programma e per misura, in modo tale da fornire le seguenti informazioni:

- Una sezione riportante le informazioni chiave sullo *stato di esecuzione del bilancio comunitario* vale a dire impegni e stato di attuazione delle erogazioni FEASR in relazione all'obiettivo minimo di spesa che è necessario raggiungere per evitare il disimpegno automatico (Sezione 1);
- Una sezione sullo *stato di avanzamento per misura della spesa pubblica complessiva* riguardante quindi delle spese effettivamente sostenute a valere sul FEASR e rimborsate dalla CE - esclusi gli importi erogati a titolo di prefinanziamento - e a valere sul bilancio nazionale (Sezione 2).
- Una sezione riguardante la *partecipazione pubblica e stato di avanzamento per Priorità e Focus Area* (Sezione 3); comprende tre sottosezioni distinte: una sottosezione riportante il dettaglio della spesa pubblica programmata per misura all'interno di ciascuna focus area (sottosezione 3.1); una sottosezione riguardante la partecipazione pubblica e lo stato di avanzamento per ciascuna Priorità di intervento dello sviluppo rurale e il livello di avanzamento della spesa relativamente al target finanziario intermedio al 2018 per l'assegnazione della riserva di efficacia di attuazione (sottosezione 3.2); un'ultima sottosezione relativa alla partecipazione pubblica e stato di avanzamento per ciascuna Focus Area (sottosezione 3.3).
- Una tabella riepilogativa di ciascun PSR, PSRN e RRN, della spesa pubblica programmata per il periodo 2014-2020, dello stato di avanzamento della spesa pubblica effettivamente sostenuta nell'ultimo trimestre di riferimento del report e del rimanente da liquidare al fine di evitarne il disimpegno automatico (Sezione 4).

- Una sezione riportante informazioni sulla *capacità di raggiungimento dell'obiettivo* dei pagamenti dell'Unione rispetto della regola del "disimpegno automatico n+3" (Sezione 5).
- Una sezione sulla quota FEASR ancora da liquidare in relazione alle assegnazioni finanziarie per ciascun programma di sviluppo rurale al fine di evitare il disimpegno automatico (Sezione 6).
- Una sezione di riepilogo dello stato di avanzamento delle spese pubbliche complessive effettivamente sostenute rispetto alle spese pubbliche programmate 2014-2020 (Sezione 7).
- Una sezione riguardante il dettaglio della spesa pubblica programmata a livello nazionale per ciascuna sottomisura (Sezione 8).
- Una sezione riportante informazioni relative alla partecipazione pubblica e attuazione finanziaria a livello nazionale suddivisa per obiettivo tematico così come stabiliti nell'Art. 9 del Reg. 1303/2013 e definiti nell'Accordo di partenariato (Sezione 9).

Allo scopo di agevolare la lettura del documento, è stata prediposta una **legenda** con la descrizione degli indicatori e degli istogrammi di esecuzione del bilancio comunitario e della spesa pubblica effettivamente sostenuta, facendo riferimento, quando possibile, ai dispositivi di cui al Reg. (CE) 1305/13 sul sostegno allo sviluppo rurale ed al Reg. (CE) 1306/05 relativo al finanziamento della politica agricola comune.

Si evidenzia, infine, che i dati numerici contenuti nel rapporto hanno natura meramente indicativa e quindi non possono essere presi a riferimento ai fini legali del calcolo delle spese pubbliche (la cui responsabilità è in capo agli Organismi Pagatori) e dell'applicazione del disimpegno automatico dei fondi comunitari (la cui responsabilità è in capo ai servizi della Commissione Europea).

LA PROGRAMMAZIONE FINANZIARIA 2014-2020 DELLO SVILUPPO RURALE IN ITALIA

Il nuovo ciclo di programmazione comunitaria 2014-2020 è il primo che scaturisce dalla nuova procedura legislativa ordinaria (codecisione) che prevede, per regolamenti, direttive e decisioni, l'adozione congiunta da parte del Parlamento Europeo e del Consiglio su proposta della Commissione.

E' questo il nuovo contesto nel quale si è avuta la definizione del Quadro finanziario pluriennale (Qfp) per il periodo 2014-2020 che ha visto coinvolte tre istituzioni: il Consiglio, il Parlamento europeo e la Commissione europea. Il pacchetto è composto da 1 Regolamento sul Qfp, 5 atti legislativi sulle risorse proprie dell'UE e circa 70 atti settoriali per attività comprendenti agricoltura, coesione, ricerca, formazione e sviluppo.

La ripartizione per Stato membro del sostegno comunitario allo sviluppo rurale per il periodo 2014-2020

In conformità al quadro finanziario pluriennale per il periodo 2014-2020, l'importo globale del sostegno dell'Unione allo sviluppo rurale per il periodo dal 1 gennaio 2014 al 31 dicembre 2020 è di 84.936 milioni di EUR a prezzi 2011 (Art. 58 Reg. 1305/2013).

La ripartizione annua per Stato membro degli importi è riportata nell'Allegato I del Reg. 1305/2013:

Allegato I del Reg. (UE) n. 1305/2013

RIPARTIZIONE DEL SOSTEGNO DELL'UNIONE ALLO SVILUPPO RURALE (2014-2020)

	2014	2015	2016	2017	2018	2019	2020	TOTAL 2014-2020
	(prezzi correnti in EUR)							
Belgio	78 342 401	78 499 837	78 660 375	78 824 076	78 991 202	79 158 713	79 314 155	551 790 759
Bulgaria	335 499 038	335 057 822	334 607 538	334 147 994	333 680 052	333 187 306	332 604 216	2 338 783 966
Repubblica ceca	314 349 445	312 969 048	311 560 782	310 124 078	308 659 490	307 149 050	305 522 103	2 170 333 996
Danimarca	90 287 658	90 168 920	90 047 742	89 924 072	89 798 142	89 665 537	89 508 619	629 400 690
Germania	1 178 778 847	1 177 251 936	1 175 693 642	1 174 103 302	1 172 483 899	1 170 778 658	1 168 760 766	8 217 851 050
Estonia	103 626 144	103 651 030	103 676 345	103 702 093	103 728 583	103 751 180	103 751 183	725 886 558
Irlanda	313 148 955	313 059 463	312 967 965	312 874 411	312 779 690	312 669 355	312 485 314	2 189 985 153
Grecia	601 051 830	600 533 693	600 004 906	599 465 245	598 915 722	598 337 071	597 652 326	4 195 960 793
Spagna	1 187 488 617	1 186 425 595	1 185 344 141	1 184 244 005	1 183 112 678	1 182 137 718	1 182 076 067	8 290 828 821
Francia	1 404 875 907	1 408 287 165	1 411 769 545	1 415 324 592	1 418 941 328	1 422 813 729	1 427 718 983	9 909 731 249
Croazia	332 167 500	332 167 500	332 167 500	332 167 500	332 167 500	332 167 500	332 167 500	2 325 172 500
Italia	1 480 213 402	1 483 373 476	1 486 595 990	1 489 882 162	1 493 236 530	1 496 609 799	1 499 799 408	10 429 710 767
Cipro	18 895 839	18 893 552	18 891 207	18 888 801	18 886 389	18 883 108	18 875 481	132 214 377
Lettonia	138 327 376	138 361 424	138 396 059	138 431 289	138 467 528	138 498 589	138 499 517	968 981 782
Lituania	230 392 975	230 412 316	230 431 887	230 451 686	230 472 391	230 483 599	230 443 386	1 613 088 240
Lussemburgo	14 226 474	14 272 231	14 318 896	14 366 484	14 415 051	14 464 074	14 511 390	100 574 600
Ungheria	495 668 727	495 016 871	494 351 618	493 672 684	492 981 342	492 253 356	491 391 895	3 455 336 493
Malta	13 880 143	13 965 035	14 051 619	14 139 927	14 230 023	14 321 504	14 412 647	99 000 898
Paesi Bassi	87 118 078	87 003 509	86 886 585	86 767 256	86 645 747	86 517 797	86 366 388	607 305 360
Austria	557 806 503	559 329 914	560 883 465	562 467 745	564 084 777	565 713 368	567 266 225	3 937 551 997
Polonia	1 569 517 638	1 567 453 560	1 565 347 059	1 563 197 238	1 561 008 130	1 558 702 987	1 555 975 202	10 941 201 814

(segue)

(prezzi correnti in EUR)

	2014	2015	2016	2017	2018	2019	2020	TOTAL 2014-2020
Portogallo	577 031 070	577 895 019	578 775 888	579 674 001	580 591 241	581 504 133	582 317 022	4 057 788 374
Romania	1 149 848 554	1 148 336 385	1 146 793 135	1 145 218 149	1 143 614 381	1 141 925 604	1 139 927 194	8 015 663 402
Slovenia	118 678 072	119 006 876	119 342 187	119 684 133	120 033 142	120 384 760	120 720 633	837 849 803
Slovacchia	271 154 575	270 797 979	270 434 053	270 062 644	269 684 447	269 286 203	268 814 943	1 890 234 844
Finlandia	335 440 884	336 933 734	338 456 263	340 009 057	341 593 485	343 198 337	344 776 578	2 380 408 338
Svezia	248 858 535	249 014 757	249 173 940	249 336 135	249 502 108	249 660 989	249 768 786	1 745 315 250
Regno Unito	371 473 873	370 520 030	369 548 156	368 557 938	367 544 511	366 577 113	365 935 870	2 580 157 491
Totale UE -28	13 618 149 060	13 618 658 677	13 619 178 488	13 619 708 697	13 620 249 509	13 620 801 137	13 621 363 797	95 338 109 365
Assistenza tecnica (0,25 %)	34 130 699	34 131 977	34 133 279	34 134 608	34 135 964	34 137 346	34 138 756	238 942 629
Totale	13 652 279 759	13 652 790 654	13 653 311 767	13 653 843 305	13 654 385 473	13 654 938 483	13 655 502 553	95 577 051 994

I fondi per lo sviluppo rurale disponibili per l'Italia nella programmazione 2014-2020 registrano un incremento rispetto alla precedente programmazione 2007-2013, passando da quasi 9 miliardi di euro a 10,4 miliardi di euro di quota comunitaria, con un incremento di 1.443 milioni di euro a prezzi correnti.

Alle risorse finanziarie comunitarie devono inoltre essere aggiunte, come in tutti i fondi strutturali, quelle derivanti dal cofinanziamento nazionale, determinando una spesa pubblica complessiva di 20,8 miliardi di euro, superiore di circa il 6% circa rispetto a quella della programmazione 2007-2013.

Ulteriori risorse sono state assegnate allo Sviluppo Rurale in base ai trasferimenti tra il primo e il secondo pilastro derivanti dal c.d. "capping", cioè dalla riduzione del 5% dell'importo dei pagamenti diretti per le aziende che percepiscono un premio superiore a 150.000 euro (Art. 11 del Reg. UE 1307/2013).

In base a quanto comunicato dall'Italia alla Commissione europea, l'importo reso disponibile per lo sviluppo rurale per i PSR Italiani a seguito delle riduzioni stimate per gli anni 2015 - 2019 ammonta a 14,67 milioni di euro.

Questo ha determinato una nuova ripartizione finanziaria delle risorse assegnate all'Italia allo sviluppo rurale definite dal regolamento delegato n. 1378/2014 del 17 ottobre 2014 che modifica l'Allegato I del Reg. 1305/2013.

Si riporta di seguito il nuovo Allegato I sulla ripartizione annua e per Stato membro delle risorse FEASR:

BREAKDOWN OF UNION SUPPORT FOR RURAL DEVELOPMENT (2014 TO 2020)

(current prices in EUR)

	2014	2015	2016	2017	2018	2019	2020	TOTAL 2014-2020
Belgium	78 342 401	78 499 837	91 078 375	97 175 076	97 066 202	102 912 713	102 723 155	647 797 759
Bulgaria	335 499 038	335 057 822	337 270 538	340 409 994	339 966 052	339 523 306	338 990 216	2 366 716 966
Czech Republic	314 349 445	312 969 048	345 955 782	344 509 078	343 033 490	323 242 050	321 615 103	2 305 673 996
Denmark	90 287 658	90 168 920	136 397 742	144 868 072	153 125 142	152 367 537	151 588 619	918 803 690
Germany	1 221 378 847	1 219 851 936	1 407 185 642	1 404 073 302	1 400 926 899	1 397 914 658	1 394 588 766	9 445 920 050
Estonia	103 626 144	103 651 030	111 192 345	122 865 093	125 552 583	127 277 180	129 177 183	823 341 558
Ireland	313 148 955	313 059 463	313 149 965	313 007 411	312 891 690	312 764 355	312 570 314	2 190 592 153
Greece	605 051 830	604 533 693	705 210 906	703 471 245	701 719 722	700 043 071	698 261 326	4 718 291 793
Spain	1 187 488 617	1 186 425 595	1 186 659 141	1 185 553 005	1 184 419 678	1 183 448 718	1 183 394 067	8 297 388 821
France	1 404 875 907	1 635 877 165	1 663 306 545	1 665 777 592	1 668 304 328	1 671 324 729	1 675 377 983	11 384 844 249
Croatia	332 167 500	282 342 500	282 342 500	282 342 500	282 342 500	282 342 500	282 342 500	2 026 222 500
Italy	1 480 213 402	1 483 373 476	1 491 492 990	1 493 380 162	1 495 583 530	1 498 573 799	1 501 763 408	10 444 380 767
Cyprus	18 895 839	18 893 552	18 897 207	18 894 801	18 892 389	18 889 108	18 881 481	132 244 377
Latvia	138 327 376	150 968 424	153 066 059	155 139 289	157 236 528	159 374 589	161 491 517	1 075 603 782
Lithuania	230 392 975	230 412 316	230 431 887	230 451 686	230 472 391	230 483 599	230 443 386	1 613 088 240
Luxembourg	14 226 474	14 272 231	14 318 896	14 366 484	14 415 051	14 464 074	14 511 390	100 574 600
Hungary	495 668 727	495 016 871	489 265 618	488 620 684	488 027 342	487 402 356	486 662 895	3 430 664 493
Malta	13 880 143	13 965 035	13 938 619	13 914 927	13 893 023	13 876 504	13 858 647	97 326 898
Netherlands	87 118 078	87 003 509	118 496 585	118 357 256	118 225 747	118 107 797	117 976 388	765 285 360
Austria	557 806 503	559 329 914	560 883 465	562 467 745	564 084 777	565 713 368	567 266 225	3 937 551 997
Poland	1 569 517 638	1 175 590 560	1 193 429 059	1 192 025 238	1 190 589 130	1 189 103 987	1 187 301 202	8 697 556 814
Portugal	577 031 070	577 895 019	578 913 888	579 806 001	580 721 241	581 637 133	582 456 022	4 058 460 374
Romania	1 149 848 554	1 148 336 385	1 176 689 135	1 186 544 149	1 184 725 381	1 141 925 604	1 139 927 194	8 127 996 402
Slovenia	118 678 072	119 006 876	119 342 187	119 684 133	120 033 142	120 384 760	120 720 633	837 849 803
Slovakia	271 154 575	213 101 979	215 603 053	215 356 644	215 106 447	214 844 203	214 524 943	1 559 691 844
Finland	335 440 884	336 933 734	338 456 263	340 009 057	341 593 485	343 198 337	344 776 578	2 380 408 338
Sweden	257 858 535	258 014 757	249 223 940	249 386 135	249 552 108	249 710 989	249 818 786	1 763 565 250
United Kingdom	667 773 873	752 322 030	755 698 156	755 518 938	755 301 511	756 236 113	756 815 870	5 199 666 491
Total EU-28	13 970 049 060	13 796 873 677	14 297 896 488	14 337 975 697	14 347 801 509	14 297 087 137	14 299 825 797	99 347 509 365
Technical assistance	34 130 699	34 131 977	34 133 279	34 134 608	34 135 964	34 137 346	34 138 756	238 942 629
Total	14 004 179 759	13 831 005 654	14 332 029 767	14 372 110 305	14 381 937 473	14 331 224 483	14 333 964 553	99 586 451 994

La revisione del Quadro finanziario pluriennale

Il quadro finanziario pluriennale (Qfp) rappresenta il principale strumento di pianificazione del bilancio dell'Unione Europea ed ha come scopo quello di dare coerenza ai bilanci annuali dell'Unione fissando gli importi annui che essa può spendere nelle varie politiche per i prossimi sette anni.

Il Qfp stabilisce, quindi, per ciascun anno del periodo di programmazione, gli importi massimi degli stanziamenti d'impegno e degli stanziamenti di pagamento in funzione di categorie di spesa che corrispondono alle politiche dell'Ue. Sarà poi oggetto della procedura annuale di bilancio la determinazione puntuale del livello di spesa di ogni esercizio e quindi la ripartizione tra le diverse voci di bilancio.

A seguito dell'entrata in vigore del Trattato di Lisbona, il quadro finanziario pluriennale 2014-2020 viene stabilito per la prima volta con apposito regolamento anziché con accordo

interistituzionale tra Consiglio, Parlamento europeo e Commissione (art. 312.2 Tfeue) e pertanto è direttamente applicabile e vincolante per tutti gli Stati membri.

Il regolamento sul Qfp fissa i massimali annui degli stanziamenti per impegni, suddivisi per categoria di spesa, ed il massimale annuo per pagamenti: stabilisce, in sostanza, gli importi massimi che l'UE può impegnare nell'arco dell'intero ciclo pluriennale nelle varie rubriche (ivi compresa la Rubrica 2 "Crescita sostenibile: risorse naturali", che a sua volta comprende la sottorubrica "spese connesse al mercato e pagamenti diretti") e fissa un massimale globale per la spesa totale.

La finalità principale del regolamento sul Qfp è quindi quella di allocare le risorse di bilancio tra i diversi settori di intervento dell'Unione europea, secondo le priorità politiche stabilite in fase di negoziato iniziato il 29 giugno 2011 con la proposta della CE sul Qfp per il periodo 2014-2020 - denominata "Un bilancio per la Strategia Europa 2020".

Limitando la dimensione complessiva del Qfp e riallocando la spesa tra le politiche, la proposta della Commissione ha cercato di mantenere gli impegni costanti in termini reali contenendoli all'1,05% e i pagamenti all'1% della somma dei Redditi nazionali lordi (Rnl) dei Paesi membri (valori previsti ben al di sotto dei massimali fissati rispettivamente all' 1,29% e all'1,23% dei Rnl).

Il Qfp è stato oggetto di un lungo negoziato conclusosi l' 8 febbraio 2013 con l'accordo in seno al Consiglio Europeo sui massimali totali, per rubrica e sottorubrica e le allocazioni per Stato membro.

In base a tale accordo, il massimale complessivo per l'UE-28 per il 2014-2020 è pari a 960 miliardi in termini di stanziamenti per impegni (1,00% del Rnl dell'UE) e a 908 miliardi di euro in termini di stanziamenti per pagamenti (0,95% dell'Rnl). La dotazione complessiva tra il primo e il secondo pilastro della PAC ammonta a oltre 360 miliardi di euro, di cui 277,9 miliardi di euro destinati ai pagamenti diretti e alle misure di mercato e circa 84,9 miliardi di euro assegnati allo sviluppo rurale.

A livello UE si registra così una contrazione dell'12% sui pagamenti diretti e dell'11% per lo Sviluppo rurale, mentre a livello di singole assegnazioni per Stato membro la dotazione dello sviluppo rurale per Francia ed Italia incrementano rispettivamente di +1.099 milioni (+14%), e di +128 milioni, (+1,4%).

Il Quadro Finanziario per il periodo 2014-2020 è contenuto in allegato al Regolamento (UE, EURATOM) 1311/2013 riportato qui di seguito:

QUADRO FINANZIARIO PLURIENNALE (UE-28)

(milioni di EUR - prezzi 2011)

STANZIAMENTI DI IMPEGNO	2014	2015	2016	2017	2018	2019	2020	Totale 2014-2020
1. Crescita intelligente ed inclusiva	60 283	61 725	62 771	64 238	65 528	67 214	69 004	450 763
1a: Competitività per la crescita e l'occupazione	15 605	16 321	16 726	17 693	18 490	19 700	21 079	125 614
1b: Coesione economica, sociale e territoriale	44 678	45 404	46 045	46 545	47 038	47 514	47 925	325 149
2. Crescita sostenibile: risorse naturali	55 883	55 060	54 261	53 448	52 466	51 503	50 558	373 179
di cui: spese connesse al mercato e pagamenti diretti	41 585	40 989	40 421	39 837	39 079	38 335	37 605	277 851
3. Sicurezza e cittadinanza	2 053	2 075	2 154	2 232	2 312	2 391	2 469	15 686
4. Ruolo mondiale dell'Europa	7 854	8 083	8 281	8 375	8 553	8 764	8 794	58 704
5. Amministrazione	8 218	8 385	8 589	8 807	9 007	9 206	9 417	61 629
di cui: spesa amministrativa delle istituzioni	6 649	6 791	6 955	7 110	7 278	7 425	7 590	49 798
6. Compensazioni	27	0	0	0	0	0	0	27
TOTALE STANZIAMENTI DI IMPEGNO	134 318	135 328	136 056	137 100	137 866	139 078	140 242	959 988
in percentuale dell'RNL	1,03 %	1,02 %	1,00 %	1,00 %	0,99 %	0,98 %	0,98 %	1,00 %
TOTALE STANZIAMENTI DI PAGAMENTO	128 030	131 095	131 046	126 777	129 778	130 893	130 781	908 400
in percentuale dell'RNL	0,98 %	0,98 %	0,97 %	0,92 %	0,93 %	0,93 %	0,91 %	0,95 %
Margine disponibile	0,25 %	0,25 %	0,26 %	0,31 %	0,30 %	0,30 %	0,32 %	0,28 %
Massimale delle risorse proprie in percentuale dell'RNL	1,23 %	1,23 %	1,23 %	1,23 %	1,23 %	1,23 %	1,23 %	1,23 %

Nel 2014, al fine di salvare le risorse non utilizzate nel bilancio 2014 è stato necessario riprogrammare gli stanziamenti per lo sviluppo rurale attraverso una specifica procedura, prevista dal regolamento finanziario (art. 19 Reg. UE 1311/13) che prevede la modifica del quadro finanziario pluriennale dell'Unione Europea sentiti sia il Parlamento europeo sia il Consiglio.

Nello specifico per il FEASR le risorse stanziata ma non impegnate nel 2014, con corrispondenti decisioni di approvazione dei PSR, ammontavano a circa 8.705 milioni di euro e sono state riallocate parte nel 2015 e parte nel 2016, nel rispetto del massimale di impegno annuale sul bilancio europeo (pari all'1,29% del PNL dell'UE).

Il Regolamento (UE, Euratom) n. 623/2015 del Consiglio del 21 aprile 2015, recante modifica del regolamento (UE, Euratom) n. 1311/2013, rivede l'allegato I del regolamento trasferendo gli stanziamenti di impegno non utilizzati nel 2014 agli anni successivi per la sottorubrica 1b e le rubriche 2 e 3.

Si riporta di seguito il nuovo Qfp rivisto:

ALLEGATO
QUADRO FINANZIARIO PLURIENNALE (UE-28)

(milioni di EUR, prezzi 2011)								
STANZIAMENTI DI IMPEGNO	2014	2015	2016	2017	2018	2019	2020	Totale 2014-2020
1. Crescita intelligente e inclusiva	49 713	72 047	62 771	64 277	65 528	67 214	69 004	450 554
1a: Competitività per la crescita e l'occupazione	15 605	16 321	16 726	17 693	18 490	19 700	21 079	125 614
1b: Coesione economica, sociale e territoriale	34 108	55 726	46 045	46 584	47 038	47 514	47 925	324 940
2. Crescita sostenibile: risorse naturali	46 981	59 765	58 204	53 448	52 466	51 503	50 558	372 925
di cui: spese connesse al mercato e pagamenti diretti	41 254	40 938	40 418	39 834	39 076	38 332	37 602	277 454
3. Sicurezza e cittadinanza	1 637	2 269	2 306	2 289	2 312	2 391	2 469	15 673
4. Ruolo mondiale dell'Europa	7 854	8 083	8 281	8 375	8 553	8 764	8 794	58 704
5. Amministrazione	8 218	8 385	8 589	8 807	9 007	9 206	9 417	61 629
di cui: spese amministrative delle istituzioni	6 649	6 791	6 955	7 110	7 278	7 425	7 590	49 798
6. Compensazioni	27	0	0	0	0	0	0	27
TOTALE STANZIAMENTI DI IMPEGNO	114 430	150 549	140 151	137 196	137 866	139 078	140 242	959 512
in percentuale dell'RNL	0,88 %	1,13 %	1,03 %	1,00 %	0,99 %	0,98 %	0,98 %	1,00 %
TOTALE STANZIAMENTI DI PAGAMENTO	128 030	131 095	131 046	126 777	129 778	130 893	130 781	908 400
in percentuale dell'RNL	0,98 %	0,98 %	0,97 %	0,92 %	0,93 %	0,93 %	0,91 %	0,95 %
Margine disponibile	0,25 %	0,25 %	0,26 %	0,31 %	0,30 %	0,30 %	0,32 %	0,28 %
Massimale risorse proprie in percentuale dell'RNL	1,23 %	1,23 %	1,23 %	1,23 %	1,23 %	1,23 %	1,23 %	1,23 %

Per quanto riguarda per lo sviluppo rurale, l'azzeramento dell'annualità di bilancio 2014, con l'incremento della dotazione delle due annualità successive, ha avuto un impatto sul riparto delle dotazioni assegnate a ciascun Stato membro; pertanto, è stato necessario un ulteriore passaggio legislativo, cioè la modifica dell'Allegato I del Reg. UE 1305/2013 attraverso apposito regolamento delegato.

Il riparto è avvenuto in ragione del 50% tra le due annualità 2014 e 2015 e si è tradotto a livello UE in 4.352 milioni di euro di risorse in più nel 2015 e 2016.

L'Italia ha visto così trasferiti 1.480 milioni di euro del 2014 alle due annualità successive che hanno avuto un incremento di circa 740 milioni di euro ciascuna.

Il Regolamento delegato (UE) 791/2015 della Commissione del 27 aprile 2015 modifica l'Allegato I del Reg. UE 1305/2013, riguardante la ripartizione del sostegno dell'Unione allo Sviluppo rurale per il periodo 2014-2020, come riportato di seguito:

RIPARTIZIONE DEL SOSTEGNO DELL'UNIONE ALLO SVILUPPO RURALE (2014-2020)

(prezzi correnti in EUR)

	2014	2015	2016	2017	2018	2019	2020	TOTALE 2014-2020
Belgio	40 855 562	97 243 257	109 821 794	97 175 076	97 066 202	102 912 713	102 723 155	647 797 759
Bulgaria		502 807 341	505 020 057	340 409 994	339 966 052	339 523 306	338 990 216	2 366 716 966
Repubblica ceca		470 143 771	503 130 504	344 509 078	343 033 490	323 242 050	321 615 103	2 305 673 996
Danimarca	90 287 658	90 168 920	136 397 742	144 868 072	153 125 142	152 367 537	151 588 619	918 803 690
Germania	664 601 903	1 498 240 410	1 685 574 112	1 404 073 302	1 400 926 899	1 397 914 658	1 394 588 766	9 445 920 050
Estonia	103 626 144	103 651 030	111 192 345	122 865 093	125 552 583	127 277 180	129 177 183	823 341 558
Irlanda		469 633 941	469 724 442	313 007 411	312 891 690	312 764 355	312 570 314	2 190 592 153
Grecia		907 059 608	1 007 736 821	703 471 245	701 719 722	700 043 071	698 261 326	4 718 291 793
Spagna		1 780 169 908	1 780 403 445	1 185 553 005	1 184 419 678	1 183 448 718	1 183 394 067	8 297 388 821
Francia	4 353 019	2 336 138 618	2 363 567 980	1 665 777 592	1 668 304 328	1 671 324 729	1 675 377 983	11 384 844 249
Croazia		448 426 250	448 426 250	282 342 500	282 342 500	282 342 500	282 342 500	2 026 222 500
Italia		2 223 480 180	2 231 599 688	1 493 380 162	1 495 583 530	1 498 573 799	1 501 763 408	10 444 380 767
Cipro		28 341 472	28 345 126	18 894 801	18 892 389	18 889 108	18 881 481	132 244 377
Lettonia	138 327 376	150 968 424	153 066 059	155 139 289	157 236 528	159 374 589	161 491 517	1 075 603 782
Lituania	230 392 975	230 412 316	230 431 887	230 451 686	230 472 391	230 483 599	230 443 386	1 613 088 240
Lussemburgo		21 385 468	21 432 133	14 366 484	14 415 051	14 464 074	14 511 390	100 574 600
Ungheria		742 851 235	737 099 981	488 620 684	488 027 342	487 402 356	486 662 895	3 430 664 493
Malta		20 905 107	20 878 690	13 914 927	13 893 023	13 876 504	13 858 647	97 326 898
Paesi Bassi	87 118 078	87 003 509	118 496 585	118 357 256	118 225 747	118 107 797	117 976 388	765 285 360
Austria	557 806 503	559 329 914	560 883 465	562 467 745	564 084 777	565 713 368	567 266 225	3 937 551 997
Polonia	1 569 517 638	1 175 590 560	1 193 429 059	1 192 025 238	1 190 589 130	1 189 103 987	1 187 301 202	8 697 556 814
Portogallo	577 031 070	577 895 019	578 913 888	579 806 001	580 721 241	581 637 133	582 456 022	4 058 460 374
Romania		1 723 260 662	1 751 613 412	1 186 544 149	1 184 725 381	1 141 925 604	1 139 927 194	8 127 996 402
Slovenia	118 678 072	119 006 876	119 342 187	119 684 133	120 033 142	120 384 760	120 720 633	837 849 803
Slovacchia	271 154 575	213 101 979	215 603 053	215 356 644	215 106 447	214 844 203	214 524 943	1 559 691 844
Finlandia	335 440 884	336 933 734	338 456 263	340 009 057	341 593 485	343 198 337	344 776 578	2 380 408 338
Svezia		386 944 025	378 153 207	249 386 135	249 552 108	249 710 989	249 818 786	1 763 565 250
Regno Unito	475 531 544	848 443 195	851 819 320	755 518 938	755 301 511	756 236 113	756 815 870	5 199 666 491
Totale UE-28	5 264 723 001	18 149 536 729	18 650 559 495	14 337 975 697	14 347 801 509	14 297 087 137	14 299 825 797	99 347 509 365
Assistenza tecnica (0,25 %)	34 130 699	34 131 977	34 133 279	34 134 608	34 135 964	34 137 346	34 138 756	238 942 629
Totale	5 298 853 700	18 183 668 706	18 684 692 774	14 372 110 305	14 381 937 473	14 331 224 483	14 333 964 553	99 586 451 994*

Pertanto l'evoluzione del quadro finanziario per l'Italia è riportata nella tabella sintetica posta qui di seguito:

**Sviluppo Rurale: L'evoluzione del quadro finanziario per l'Italia
(dati in migliaia di euro)**

	Annualità							Totale FEASR 2014-2020
	2014	2015	2016	2017	2018	2019	2020	
Dotazione iniziale Alleg. I Reg. UE 1305/2013	1.480.213	1.483.373	1.486.596	1.489.882	1.493.237	1.496.610	1.499.799	10.429.711
Trasferimenti Capping dal I° al II° Pilastro	0	0	4.897	3.498	2.347	1.964	1.964	14.670
Totale FEASR con riallocazione dei fondi 2014	0	2.223.480	2.231.600	1.493.380	1.495.584	1.498.574	1.501.763	10.444.381

Accordo della Conferenza Stato Regioni del 16 gennaio 2014 sul riparto dei fondi FEASR 2014-2020

Successivamente alla conclusione del negoziato europeo sui fondi PAC 2014-2020, che ha assegnato all'Italia un budget di 10,42 miliardi di euro di quota Feasr (pari a 20,85 miliardi di euro di spesa pubblica complessiva), sono stati definiti in sede di Conferenza Stato-Regioni del 16 gennaio 2014 i criteri di riparto delle risorse nonché gli stanziamenti di quota comunitaria e nazionale tra le Regioni e Province autonome.

Novità rispetto alla passata programmazione riguarda l'inserimento, accanto ai programmi regionali per lo sviluppo rurale e della rete rurale nazionale, di un programma nazionale articolato su tre tematiche strategiche: la gestione del rischio, la biodiversità animale e le infrastrutture per l'irrigazione. Le risorse destinate al programma nazionale ammontano a 2,14 miliardi di euro di spesa pubblica (pari a 963 milioni di euro di quota FEASR).

La quota FEASR di 18,62 miliardi di euro è stata attribuita alle singole regioni tenendo conto sia della capacità di utilizzazione delle risorse comunitarie, molto diversificata tra competitività e convergenza, sia del "criterio storico".

Il tasso di cofinanziamento comunitario per le regioni meno sviluppate (art. 90 lett. a) del Reg. 1303/2013) è pari al 60,5% mentre il tasso di partecipazione comunitario delle regioni più sviluppate (art. 90 lett. c) del Reg. 1303/2013) è pari al 43,12%.

Il tasso di cofinanziamento comunitario per le regioni in fase di transizione (art. 90 lett. b) del Reg. 1303/2013) (Abruzzo, Molise e Sardegna), è invece del 48%. Assegnazioni aggiuntive specifiche hanno riguardato l'Abruzzo, la Provincia Autonoma di Trento e la Liguria.

Il riparto interno delle risorse è previsto dalla Delibera CIPE del 28 gennaio 2015 riguardante la definizione dei criteri di cofinanziamento pubblico nazionale dei programmi europei per il periodo di programmazione 2014-2020.

Per i Programmi di sviluppo rurale delle Regioni meno sviluppate (Campania, Calabria, Basilicata, Puglia e Sicilia) il cofinanziamento nazionale pubblico è pari al 39,50% della spesa pubblica totale (quota comunitaria più cofinanziamento nazionale). La relativa copertura finanziaria è posta a carico del Fondo di rotazione (bilancio statale) in misura pari al 70% della quota nazionale pubblica. La restante quota del 30% è a carico dei bilanci delle Regioni.

Similmente per quanto riguarda le regioni in transizione (Abruzzo, Molise e Sardegna) il cofinanziamento nazionale pubblico è pari al 52% della spesa pubblica totale. La relativa copertura finanziaria è posta a carico del Fondo di rotazione nella misura pari al 70% della quota nazionale pubblica e il restante 30% posto a carico dei bilanci delle Regioni.

Infine, per le Regioni più sviluppate il cofinanziamento nazionale pubblico è pari al 56,88% della spesa pubblica totale, ad eccezione della Liguria e della Provincia Autonoma di Trento, per le quali il cofinanziamento nazionale pubblico è pari al 57,02 % della spesa pubblica totale. La relativa copertura finanziaria è posta a carico del Fondo di rotazione nella misura pari al 70% della quota nazionale pubblica e il restante 30% posto a carico dei bilanci delle Regioni.

L'onere complessivo per lo Stato è pari a 7,67 miliardi di euro mentre ammonta a 2,75 miliardi di euro la quota che fa capo alle Regioni e Province Autonome.

Si riporta di seguito il riparto delle risorse tra le regioni e province autonome così come stabilito nell'accordo della Conferenza Stato/Regioni del 16 gennaio 2014 (si precisa che il riparto non tiene conto delle risorse trasferite tra il primo e secondo pilastro e definite dal regolamento delegato n. 1378/2014 del 17 ottobre 2014):

Conferenza Stato-Regioni del 16 gennaio 2014
RIPARTO FONDI PER LO SVILUPPO RURALE 2014-2020
(dati in milioni di euro)

Regione		Spesa pubblica totale	Finanziamento UE		Cofinanziamento Nazionale	
			FEASR	Tasso FEASR	Quota Stato 70%	Quota regionale 30%
Regioni più sviluppate	Bolzano	366,4	158,0	43,12%	145,9	62,5
	Emilia Romagna	1.189,6	513,0	43,12%	473,6	203,0
	Friuli V.G.	296,1	127,7	43,12%	117,9	50,5
	Lazio	780,1	336,4	43,12%	310,6	133,1
	Liguria	313,7	134,8	42,98%	125,2	53,7
	Lombardia	1.157,6	499,2	43,12%	460,9	197,5
	Marche	537,9	232,0	43,12%	214,2	91,8
	Piemonte	1.093,0	471,3	43,12%	435,2	186,5
	Toscana	961,8	414,7	43,12%	382,9	164,1
	Trento	301,5	129,6	42,98%	120,3	51,6
	Umbria	876,6	378,0	43,12%	349,0	149,6
	Valle d'Aosta	138,7	59,8	43,12%	55,2	23,7
	Veneto	1.184,2	510,7	43,12%	471,5	202,1
Transiz.	Abruzzo	432,8	207,7	48,00%	157,5	67,5
	Molise	210,5	101,0	48,00%	76,6	32,8
	Sardegna	1.308,4	628,0	48,00%	476,3	204,1
Regioni più sviluppate e in transizione		11.148,8	4.902,0	43,97%	4.372,8	1.874,0
Regioni meno sviluppate	Basilicata	680,2	411,5	60,50%	188,1	80,6
	Calabria	1.103,6	667,7	60,50%	305,1	130,8
	Campania	1.836,3	1.110,9	60,50%	507,7	217,6
	Puglia	1.637,9	990,9	60,50%	452,9	194,1
	Sicilia	2.212,7	1.338,7	60,50%	611,8	262,2
Regioni meno sviluppate		7.470,6	4.519,7	60,50%	2.065,6	885,3
TOTALE PSR Regionali		18.619,4	9.421,7	50,60%	6.438,4	2.759,3
Programma Nazionale						
Gestione del rischio		1.640	738,0	45,00%	902,8	-
Biodiversità animale		200,0	90,0	45,00%	110,0	-
Piano irriguo		300,0	135,0	45,00%	165,0	-
Rete Rurale Nazionale						
Rete Rurale Nazionale		100,0	45,0	45,00%	55,0	-
TOTALE ITALIA		20.859,4	10.429,7	50,00%	7.670,4	2.759,3

Le risorse finanziarie FEASR nell'Accordo di Partenariato

In linea con gli obiettivi della strategia dell'Ue Europa 2020, la politica di sviluppo rurale 2014-2020 è attuata in modo coordinato e complementare al primo pilastro della Pac e agli altri fondi SIE.

Il rafforzamento dell'approccio strategico delle politiche europee è realizzato mediante la predisposizione a livello UE del Quadro strategico comune (Qsc); esso fornisce i principi guida con cui i Fondi strutturali e d'investimento europei (Fondi SIE) devono contribuire alla strategia dell'Unione.

L'orientamento dell'unione è tradotto dagli Stati membri nell'Accordo di partenariato (AP) riguardante tutti i Fondi SIE che recepisce e rende operative tali orientamenti a livello di Stato membro. Tale documento - predisposto da ciascun Stato Membro ed approvato dalla Commissione europea - fissa la strategia nazionale, gli obiettivi e le regole della programmazione a livello nazionale declinandola negli 11 obiettivi tematici stabiliti dal quadro strategico comune.

Il 22 aprile 2014, il Governo italiano, tramite il Dipartimento per lo Sviluppo e la Coesione Economica, ha inviato a Bruxelles l'Accordo di Partenariato 2014-2020.

La Commissione europea (ai sensi dell'art. 16 del Regolamento (UE) 1303/2013) ha valutato i contenuti dell'Accordo, sulla base del Programma Nazionale di Riforma, delle Raccomandazioni pertinenti specifiche per ciascun paese ed il 29 ottobre 2014 è stato adottato con la Decisione n. C(2014) 8021 final.

Le risorse finanziarie complessive dei fondi SIE Italiani ammontano a 42 miliardi di euro a cui va aggiunto il cofinanziamento nazionale. Alla politica di coesione (FESR, FSE), sono destinati circa 32,2 miliardi euro, allo sviluppo del settore agricolo e delle aree rurali (FEASR) 10,4 miliardi euro, mentre la dotazione per il Fondo europeo per gli affari marittimi e la pesca (FEAMP) ammonta a circa 537,3 milioni EUR.

L'allocazione del FEASR privilegia, in termini di peso finanziario, in primo luogo l'obiettivo tematico 3 (OT3) relativo alla competitività del sistema agro-alimentare; infatti il 42,4% delle risorse FEASR sono state allocate in tale obiettivo.

Le risorse FEASR si concentrano anche sulla sostenibilità ambientale delle attività agricole; infatti, agli OT4, OT5 e OT6 è assegnato il 38,6% delle risorse complessive del fondo.

Un ruolo specifico è assegnato all'obiettivo tematico 1, relativo alla ricerca agricola e al trasferimento dell'innovazione nel mondo agroalimentare a cui viene assegnato il 5% circa delle risorse complessive (in particolare per il finanziamento dei gruppi operativi del Partenariato Europeo per l'Innovazione).

Infine, circa il 12% delle risorse FEASR sono state allocate negli obiettivi tematici 2, 8 e 9 volti a migliorare l'accesso alle tecnologie dell'informazione, a promuovere l'occupazione nelle aree rurali e lo sviluppo delle stesse.

I dettagli della ripartizione per fondo e obiettivo tematico sono riportati nella tabella sottostante. Si precisa che l'ammontare di risorse FEASR a cui fa riferimento l'Accordo di partenariato non tengono conto dei trasferimenti dal primo pilastro della PAC, derivanti dal c.d. "capping" pari a 14,67 milioni di euro.

Tabella 1: Dotazione: ripartizione per obiettivo tematico e fondo (eccetto la cooperazione territoriale) – milioni di euro.

Obiettivo tematico	FESR	FSE	FEASR	FEAMP	Totale
1. Rafforzare la ricerca, lo sviluppo tecnologico e l'innovazione	3,352.7	0	441.9		3,794.7
2. Migliorare l'accesso, l'utilizzo e la qualità delle TIC	1,845.5	0	257.9		2,103.4
3. Migliorare la competitività delle PMI, del settore agricolo (per FEASR) e del settore ittico e acquicolo (per il FEAMP)	3,575.3	0	4,103.9	218.7	7,897.9
4. Sostenere la transizione verso un'economia a basso tenore di carbonio in tutti i settori	3,138.6	0	797.7	12.7	3,948.9
5. Promuovere l'adattamento ai cambiamenti climatici e la prevenzione e la gestione dei rischi	811.9	0	1,546.7		2,358.6
6. Preservare e tutelare l'ambiente e promuovere l'efficienza delle risorse	2,341.6	0	1,894.6	215.5	4,451.7
7. Promuovere il trasporto sostenibile e rimuovere le strozzature nelle principali infrastrutture di rete	2,473.5	0	0		2,473.5
8. Promuovere un'occupazione sostenibile e di qualità e sostenere la mobilità dei lavoratori	0	4,086.5	224.1	58.1	4,368.7
9. Promuovere l'inclusione sociale e combattere la povertà e ogni discriminazione	1,032.9	2,268.9	789.2		4,091.0
10. Investire nell'istruzione, nella formazione e nella formazione professionale per le competenze e l'apprendimento permanente	959.6	3,156.4	79.4		4,195.3
11. Rafforzare la capacità istituzionale delle autorità pubbliche e delle parti interessate e promuovere un'amministrazione pubblica efficiente	410.2	593.8	0		1,004.0
Assistenza tecnica	709.6	361.6	294.4	32.2	1,397.9
Totale	20,651.5	10,467.2	10,429.7	537.3	42,085.7

La riserva di efficacia dell'attuazione

L'orientamento ai risultati, la necessità di garantire un uso efficace dei fondi dell'Unione attraverso la predisposizione di obiettivi chiari e misurabili, si è tradotta nella programmazione 2014-2020 nella predisposizione del Quadro di riferimento dell'efficacia dell'attuazione che rappresenta un elemento di novità per tutti i Fondi SIE. Infatti l'art. 20 del Regolamento (UE) 1303/2013 stabilisce che il 6% delle risorse destinate ai Fondi SIE, costituisce una riserva di efficacia dell'attuazione (*performance reserve*).

In base all'art. 22 del Reg. UE n. 1303/2013, la riserva di efficacia dell'attuazione è definita per ciascun fondo SIE e per categoria di regioni ed è pari al 6% della dotazione complessiva del fondo per Stato membro. Detta percentuale nell'ambito delle risorse FEASR corrisponde per l'Italia a 625,8 milioni di euro. Tale importo non include le risorse trasferite dal primo al secondo pilastro della PAC (art. 20 lett. d) Reg. UE n. 1303/2013).

Per quanto riguarda la distribuzione della riserva all'interno di ciascun programma di sviluppo rurale, in base all'art. 22.1 del Reg. (Ue) n.1303/2013 per il programma RRN non è prevista alcuna riserva di performance, pertanto, l'ammontare complessivo della riserva FEASR assegnata all'Italia è stata ripartita proporzionalmente tra i PSR italiani, ciascuno prendendo in carico, pro-quota, una parte della riserva teoricamente assegnata alla stessa Rete rurale nazionale.

Inoltre, ai sensi dell'art. 22.1 del Reg. Ue n. 1303/2013 la riserva di performance deve essere compresa tra il 5% e il 7% dell'allocazione di ciascuna priorità di intervento di ogni PSR, con l'esclusione delle priorità dedicate all'assistenza tecnica.

Pertanto, tenuto conto che non è possibile allocare tali risorse nella Priorità 1 e nelle cosiddette "*discontinued measures*", la quota di riserva prevista per ciascun PSR è stata allocata nelle Priorità che vanno dalla 2 alla 6.

L'assegnazione della riserva sarà condizionata al raggiungimento dei risultati collegati agli obiettivi del programma. Il performance framework, infatti, si basa su un sistema di indicatori legati principalmente all'attuazione finanziaria e agli interventi realizzati sul programma, per cui sono stati fissati dei target intermedi (*milestones*) da conseguire entro il 31 dicembre 2018 e da valutare nel 2019.

I target intermedi sono obiettivi intermedi, direttamente connessi al conseguimento dell'obiettivo specifico di una priorità, ed indicano i progressi attesi verso il conseguimento dei target finali fissati per il 2023. Tali indicatori comprendono indicatori finanziari, relativi alla spesa assegnata, indicatori di realizzazione, e di risultato.

Nel 2019, dopo aver verificato lo stato di attuazione dei programmi con la cosiddetta *performance review* (art. 21 Reg. 1303/2013), la Commissione europea, entro due mesi dal ricevimento delle rispettive Relazioni annuali di attuazione per il 2019, adotta una Decisione in base alla quale attribuirà la riserva di efficacia (*performance reserve*) alle priorità che hanno conseguito i target intermedi (art. 22 Reg. 1303/2013).

Laddove, invece i target intermedi e finali non siano stati conseguiti in maniera soddisfacente sono possibili sanzioni; in particolare la Commissione potrà procedere alla sospensione dei pagamenti nel 2019 e a correzioni finanziarie in chiusura (art. 22 paragrafi 4 e 5 del Reg. 1303/2013). Inoltre, in base a quanto previsto dall'Accordo di Partenariato con un atto successivo, saranno definiti i principi fondamentali per la riassegnazione degli importi corrispondenti della riserva di efficacia non assegnata alle priorità dei Programmi che singolarmente non risultano aver conseguito i propri target intermedi alla verifica del 2019.

Qui di seguito si riporta la distribuzione della riserva di performance all'interno dei PSR Italiani:

RIPARTO DELLA RISERVA DI PERFORMANCE

Regione	FEASR	Spesa Pubblica
Abruzzo	12.518.534,55	26.080.280,31
Molise	6.087.767,29	12.682.848,52
Sardegna	37.845.394,04	78.844.570,92
Regioni in transizione	56.451.695,88	117.607.699,75
Basilicata	24.796.812,46	40.986.466,88
Calabria	40.232.895,55	66.500.653,80
Campania	66.944.951,84	110.652.812,96
Puglia	59.712.726,47	98.698.721,44
Sicilia	80.670.795,65	133.340.158,10
Regioni meno sviluppate	272.358.181,97	450.178.813,17
Bolzano	9.520.719,68	22.079.591,09
Emilia Romagna	30.912.781,43	71.690.123,91
Friuli Venezia Giulia	7.694.720,92	17.844.900,09
Lazio	20.270.743,53	47.010.073,12
Liguria	8.124.977,38	18.904.088,83
Lombardia	30.080.409,95	69.759.763,33
Marche	13.978.453,76	32.417.564,38
Piemonte	28.402.048,21	65.867.458,74
Toscana	24.992.597,22	57.960.568,69
Trento	7.808.009,74	18.166.611,77
Umbria	22.779.006,09	52.827.008,56
Valle d'Aosta	3.604.392,11	8.358.979,85
Veneto	30.773.520,56	71.367.162,71
Regioni più sviluppate	238.942.380,58	554.253.895,09
Rete Nazionale Nazionale	0,00	0,00
Programma Nazionale	58.030.387,59	128.956.416,87
Italia	625.782.646,02	1.250.996.824,88

Impegni e pagamenti da parte della CE

Per quanto riguarda gli impegni di bilancio da parte della Commissione europea, essi sono disciplinati essenzialmente negli artt. 76 e 77 del Regolamento UE n. 1303/2013. In particolare l'art. 76 stabilisce che la Commissione europea impegna le risorse per ciascun Programma Operativo e per Fondo, in rate annuali; il periodo di riferimento nel caso in questione va dal 1° gennaio 2014 al 31 dicembre 2020.

Il secondo capoverso chiarisce che li impegni di bilancio relativi alla riserva di efficacia dell'attuazione in un singolo programma sono distinti dalla restante ripartizione del programma.

La decisione di approvazione del Programma di Sviluppo rurale costituisce la decisione di finanziamento, pertanto l'impegno di bilancio della quota annuale segue l'adozione del Programma, ed è effettuato entro il 1° maggio di ciascun anno. Il Regolamento UE n. 1303/2013 indica espressamente che i pagamenti della CE sono subordinati ai fondi disponibili.

L'art 77 esplicita inoltre che i pagamenti relativi agli impegni della riserva di efficacia dell'attuazione non sono eseguiti prima della ripartizione effettiva della riserva di efficacia dell'attuazione (di cui all'art.22, par.3 e 4) e che i pagamenti relativi agli impegni della riserva di efficacia dell'attuazione verranno eseguiti a seguito della procedura di verifica.

I pagamenti, subordinati alla disponibilità dei Fondi, avverranno sotto forma di: prefinanziamento, pagamenti intermedi e pagamento del saldo finale (art. 34 Reg. 1306/2013).

Ai sensi del art. 36 del Reg. 1306/2013 per ciascun programma di sviluppo rurale sono effettuati pagamenti intermedi calcolati applicando alle spese pubbliche effettuate il tasso di cofinanziamento di ciascuna misura. Il tasso di cofinanziamento applicabile è disciplinato dall'articolo 59 del regolamento (UE) n. 1305/2013 e definito per ciascun PSR nell'Accordo della Conferenza Stato/Regioni del 16 gennaio 2014.

Gli organismi pagatori elaborano e trasmettono trimestralmente alla Commissione le dichiarazioni di spesa intermedie riguardanti le spese effettuate dagli organismi pagatori nel periodo interessato (art. 36 comma 6 del Reg. 1306/2013).

Ai sensi del art. 22 del Reg. 908/2014 nella dichiarazione di spesa per ciascuna misura del PSR gli organismi pagatori specificano l'importo della spesa pubblica ammissibile e la corrispondente quota FEASR, l'importo recuperato nel periodo, le informazioni aggiuntive riguardanti gli anticipi versati ai beneficiari e gli strumenti finanziari (titolo IV, del regolamento (UE) n. 1303/2013). Le dichiarazioni di spesa vengono trasmesse avvalendosi del sistema informatico SFC2014 (di cui al capo I del regolamento (UE) n. 184/2014) entro la fine del mese successivo a ciascun trimestre di spesa (art. 22 . Reg. 908/2014 comma 2).

A seguito della trasmissione delle dichiarazioni di spesa, la Commissione effettua i pagamenti intermedi nei limiti delle disponibilità di bilancio e nel rispetto dell'importo globale del contributo del FEASR del PSR (tenendo conto altresì delle eventuali riduzioni e sospensioni) al fine di rimborsare le spese effettuate dagli organismi pagatori riconosciuti per l'esecuzione dei programmi (art. 36 Reg. 1306/2013).

Il contributo FEASR da pagare per le spese pubbliche ammissibili viene calcolato per ogni misura e per ogni trimestre sulla base del piano finanziario del PSR in vigore il primo giorno di tale periodo, tenendo conto altresì delle rettifiche del contributo indicate nella dichiarazioni di spesa del periodo interessato (art. 23 Reg. 908/2014).

Prefinanziamento e saldo

Ai fini di assicurare un flusso regolare dei fondi che permetta l'esecuzione dei pagamenti ai beneficiari nei tempi dovuti l'art. 81 del Reg. 1303/2013 istituisce il sistema di prefinanziamento.

Ai sensi del art.35 Reg. 1306/2013 lett. a, b e c il prefinanziamento avviene in tre rate nella misura dell' 1% dell'ammontare del contributo totale FEASR di ciascun programma negli anni 2014, 2015 e 2016. La prima rata è stata erogata all'atto di adozione.

L'art. 35 ultimo capoverso stabilisce, inoltre, che nel caso in cui un PSR è adottato nel 2015 o negli anni successivi, le rate precedenti saranno versate nell'anno di adozione e quindi cumulate in un'unica trance.

Il calcolo della dotazione del prefinanziamento è effettuato includendo l'importo a titolo di riserva di efficacia dell'attuazione attribuito al PSR (infatti, l'art.134 comma 3 del Reg. 1303/2013 non si applica al fondo FEASR).

Inoltre, ai sensi dell'Art.38 comma 1 il prefinanziamento costituisce spesa utilizzabile ai fini del calcolo della quota di disimpegno in base alla regola "N+3".

Il totale cumulato del prefinanziamento e dei pagamenti intermedi avrà come limite il 95% del contributo del FEASR di ogni programma di sviluppo rurale; il restante 5% verrà, infatti, versato a titolo di saldo, nei limiti delle disponibilità di bilancio, in base al piano finanziario in vigore, dopo aver ricevuto l'ultima relazione annuale sullo stato di attuazione di un programma di sviluppo rurale (art. 37 del Reg. 1306/2013). Il pagamento del saldo finale avverrà entro tre mesi dalla data di accettazione dei conti del periodo contabile finale o entro un mese dalla data di accettazione della relazione di attuazione finale, se successiva.

Il disimpegno automatico

Ai sensi dell'Art. 38 del Reg. 1306/2013 la Commissione europea procede al disimpegno della parte di impegno di bilancio che non sia stata utilizzata per il prefinanziamento o per i pagamenti intermedi o per la quale non le siano state presentate dichiarazioni di spesa conformi entro il 31 dicembre del terzo anno successivo all'anno dell'impegno di bilancio.

In sostanza si prevede che la Commissione europea proceda al disimpegno delle risorse stanziare, connesse ad un impegno nell'anno N, non coperte da un prefinanziamento o da una richiesta di pagamento (domande di pagamento) nell'anno N+3 (cosiddetta regola "N+3"). Ciò rappresenta un cambiamento rispetto alla programmazione 2007/2013 che prevedeva (in continuità con quanto introdotto nel 2000 2006) la cosiddetta regola del "N+2".

Ai sensi dell'Art. 86 comma 5, gli impegni di bilancio riguardanti la riserva di efficacia dell'attuazione sono disciplinati unicamente dalla procedura di disimpegno relativa alla chiusura del Programma. Pertanto, la riserva di performance non è soggetta al disimpegno automatico e, quindi, l'impegno annuale di spesa soggetto a disimpegno, ai sensi dell'art. 38 del Reg. 1306/2013, deve essere considerato al netto della corrispondente quota di riserva.

L'art. 38 4 comma disciplina le eccezioni, cioè i casi per i quali l'importo del disimpegno si intende ridotto. Stabilisce, infatti, che sono esclusi dal calcolo del disimpegno automatico: a) la parte di impegno per la quale è stata presentata una dichiarazione di spesa ma il cui rimborso è ridotto o sospeso dalla Commissione al 31 dicembre dell'anno N + 3; b) la parte di impegno di bilancio che un organismo pagatore non ha potuto pagare per causa di forza maggiore.

Inoltre, i termini di decorrenza per il disimpegno automatico sono interrotti nel caso di operazioni sottoposte a procedimento giudiziario o a ricorso amministrativo; ad ogni modo l'effetto sospensivo riguarderà esclusivamente l'importo corrispondente alle operazioni interessate (art. 38 3 comma).

L'importo del disimpegno automatico viene comunicato dalla Commissione allo Stato membro che ha a disposizione due mesi di tempo per dare il proprio accordo sull'importo del disimpegno o per presentare osservazioni (art. 38 comma 5).

Nel caso di disimpegno automatico, la partecipazione del FEASR del PSR subisce una riduzione pari all'importo oggetto di disimpegno relativamente all'annualità di spesa alla quale si riferisce.

Successivamente l'Autorità di Gestione deve presentare, per l'approvazione da parte della Commissione, un piano finanziario rimodulato allo scopo di ripartire l'importo della riduzione del contributo tra le varie misure del PSR (in assenza di tale piano, la Commissione riduce proporzionalmente gli importi assegnati ad ogni misura) – art. 38 comma 6 Reg. 1306/2013.



Avanzamento del bilancio comunitario e della spesa pubblica

**Programma di Sviluppo Rurale
2014-2020
Italia**

Dati aggiornati al:
30 giugno 2019

importi in euro

1 - Stato di esecuzione del bilancio comunitario - FEASR

1.1 - Impegni sul bilancio comunitario

Partecipazione annua del FEASR (ventilazione finanziaria per anno)

	2014	2015	2016	2017	2018	2019	2020	2014-2020
Stanzamenti complessivi	0	2.223.480.180	2.231.599.688	1.493.380.162	1.495.583.530	1.498.573.799	1.501.763.408	10.444.380.767
di cui Riserva di Performance	0	133.221.427	133.707.913	89.476.955	89.609.007	89.787.979	89.979.365	625.782.646

Partecipazione pubblica per Priorità

PRIORITA'	Descrizione priorità	FEASR	Spesa Pubblica	% riparto	
Priorità 1: Promuovere trasferim. conoscenze e innovaz. sett. agric. e forest. e zone rurali	Priorità 2	Potenziare la competitività agric. e redditività delle aziende agr.	2.624.765.953,88	5.153.596.557,75	25,13%
	Priorità 3	Promuovere l'organizzazione filiera agroalim. e la gestione rischi settore agric.	1.949.149.425,01	4.099.930.662,87	18,66%
	Priorità 4	Preservare, ripristinare e valorizzare gli ecosistemi dipendenti dall'agricoltura e foreste	3.646.670.083,79	7.144.444.019,70	34,92%
	Priorità 5	Incentivare uso efficiente risorse, il passaggio a economia con basse emissioni di carbonio e resiliente al clima	730.260.371,30	1.530.633.684,97	6,99%
	Priorità 6	Preservare, ripristinare e valorizzare ecosistemi, inclusione sociale, riduzione povertà e sviluppo economico delle zone rurali	1.216.565.665,70	2.429.915.549,61	11,65%
	Assistenza Tecnica		268.890.746,32	537.150.060,76	2,57%
Misure discontinue		8.078.521,00	17.185.336,76	0,08%	
Tasso di partecipazione del FEASR:		49,94%	10.444.380.767,00	20.912.855.872,42	100,00%

1.2 - Pagamenti a valore sul bilancio comunitario

Pagamenti

Prefinanziamento	Pagamenti intermedi	Pagamenti complessivi	Percentuale di attuazione 2014-2020 (*)
313.331.423,01	3.412.792.542,52	3.726.123.965,53	37,95%

(*) La percentuale di attuazione 2014-2020 comprende il prefinanziamento ed include la riserva di efficacia di attuazione.

Rischio Disimpegno - l'importo è calcolato al netto della Riserva di efficacia di attuazione dei Programmi (art.20 Reg.(UE) n. 1303/2013). L'importo tiene conto del prefinanziamento pari al 3% di ciascun PSR

Disimpegno 2015	Rimanente da liquidare anni 2015-2016	Rimanente da liquidare anni 2015-2017	Rimanente da liquidare anni 2015-2018	Rimanente da liquidare anni 2015-2019	Rimanente da liquidare anni 2015-2020
0,00	615.379.803,25	1.875.414.721,19	3.271.904.292,29	4.680.690.112,30	6.092.474.155,45

Capacità di spesa delle singole annualità

Capacità di spesa annualità 2015	Capacità di spesa annualità 2016	Capacità di spesa annualità 2017	Capacità di spesa annualità 2018	Capacità di spesa annualità 2019	Capacità di spesa annualità 2020
178,26%	264,49%	0,00%	0,00%	0,00%	0,00%

Programma di Sviluppo Rurale 2014-2020

Italia

Dati aggiornati al:
30 giugno 2019

importi in euro

2 - Stato di avanzamento per misura della spesa pubblica complessiva

Misura	Descrizione	SPESA PUBBLICA	di cui FEASR	SPESA PUBBLICA SOSTENUTA	di cui FEASR
M1	Trasferim. conoscenze e azioni informaz.	231.320.594,04	113.645.847,76	33.168.410,84	14.459.739,82
M2	Servizi consulenza, sostituz. e assist. gestione az.agric.	149.914.719,61	72.899.182,22	7.663.062,94	3.321.694,98
M3	Regimi qualità prodotti agric. e aliment.	190.057.679,12	93.209.247,61	41.640.660,29	19.497.733,62
M4	Investimenti in immobilizzazioni materiali	5.691.413.680,48	2.876.766.268,06	1.471.651.436,84	731.335.523,32
M5	Ripristino potenz. produzz. agric. causa calamità naturali	210.282.675,48	103.164.328,23	26.225.987,74	12.777.308,85
M6	Sviluppo Az.agric. e imprese	1.571.820.781,37	801.482.540,51	370.686.031,22	175.598.486,75
M7	Servizi base e rinnov. villaggi in zone rurali	1.026.363.810,01	499.684.332,23	197.483.784,03	93.495.134,59
M8	Investimenti sviluppo aree forest. e miglioram. redd. foreste	1.292.114.292,54	668.993.024,53	271.906.882,47	133.498.104,80
M9	Costituzione associaz. e organiz.produttori	21.228.592,91	11.543.582,18	298.580,01	146.127,70
M10	Pagamenti agro-climatico-ambientali	2.511.561.219,88	1.230.871.538,61	1.147.970.138,59	545.137.741,40
M11	Agricoltura biologica	1.912.192.809,18	1.016.466.898,54	1.095.069.527,97	589.361.640,25
M12	Indennità Natura 2000 e ind. direttiva quadro acqua	101.306.284,88	55.451.681,34	33.004.774,76	19.621.443,02
M13	Indennità zone soggette a vincoli naturali o specifici	1.556.434.432,99	758.731.457,64	1.060.983.880,17	524.295.309,26
M14	Benessere animali	389.401.231,78	187.407.112,00	223.637.218,94	107.503.809,66
M15	Servizi silvo-ambientali e climatici salvag. Foreste	51.005.605,29	28.668.217,00	8.776.512,46	4.909.854,83
M16	Cooperazione	696.033.978,30	339.724.895,45	39.521.731,40	18.711.149,03
M17	Gestione del rischio	1.535.534.479,49	690.990.515,77	693.768.312,29	312.195.740,53
M18	Fondi mutualiz. avversità atmosf., epiz. e fitop.	0,00	0,00	0,00	0,00
M19	Sostegno sviluppo locale LEADER	1.220.533.607,55	617.710.830,00	134.089.964,90	67.273.739,44
M20	Assistenza Tecnica	537.150.060,76	268.890.746,32	67.227.841,06	34.015.215,88
M113	Prepensionamento	15.721.172,57	7.446.045,00	10.901.334,27	5.135.481,96
M131	Rispetto requisiti	113.122,92	49.907,00	59.736,94	25.762,81
M341	Acquisizione competenze	1.351.041,28	582.569,00	1.103.432,33	475.800,02
		20.912.855.872,42	10.444.380.767,00	6.936.839.242,46	3.412.792.542,52

PERCENTUALE DI AVANZAMENTO DELLA SPESA SUL TOTALE DEL PROGRAMMA

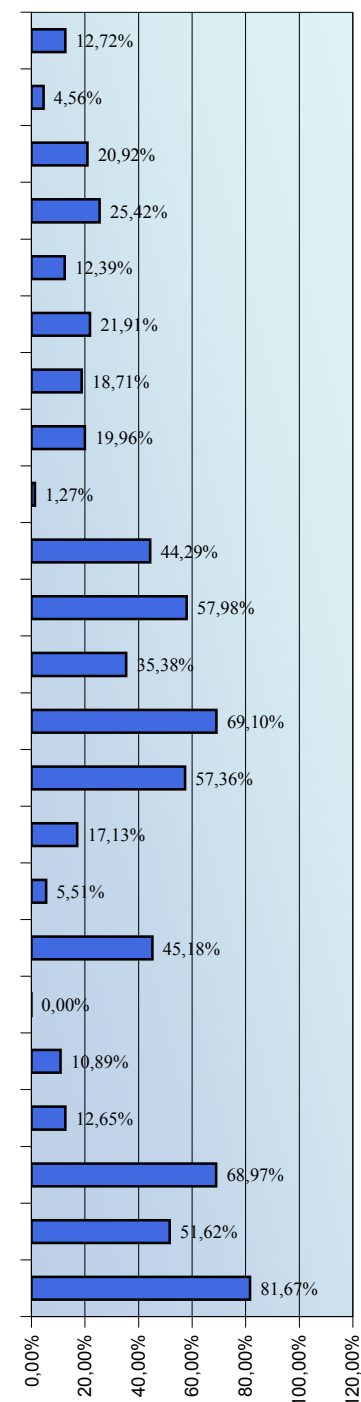

3 - Partecipazione pubblica e stato di avanzamento per Priorità e Focus Area

3.1 - Programmato della spesa pubblica per Focus Area

Misura	FEASR	Spesa Pubblica	%
M1	27.609.520,03	59.464.536,67	1,66%
M2	18.918.013,40	41.238.591,33	1,14%
M4	1.274.859.586,50	2.528.256.573,00	76,71%
M6	224.058.211,90	428.198.815,60	13,48%
M8	41.193.215,00	88.358.728,03	2,48%
M16	75.242.714,12	152.929.174,58	4,53%

Misura	FEASR	Spesa Pubblica	%
M1	26.671.201,08	47.866.520,11	2,77%
M2	5.586.767,16	11.005.359,09	0,58%
M4	461.509.849,58	856.562.899,85	47,93%
M6	466.659.606,49	934.252.204,75	48,46%
M16	2.457.268,62	5.463.154,74	0,26%

Misura	FEASR	Spesa Pubblica	%
M1	7.999.647,49	16.909.239,18	0,70%
M2	11.865.203,93	21.663.026,69	1,04%
M3	93.209.247,61	190.057.679,12	8,20%
M4	718.608.642,95	1.461.387.579,08	63,23%
M6	6.050.000,00	10.000.000,00	0,53%
M8	8.293.095,00	19.232.595,08	0,73%
M9	11.543.582,18	21.228.592,91	1,02%
M14	187.407.112,00	389.401.231,78	16,49%
M16	91.568.095,05	182.754.362,47	8,06%

Misura	FEASR	Spesa Pubblica	%
M1	1.600.770,93	3.456.058,65	0,20%
M2	910.255,00	2.036.563,18	0,11%
M5	103.164.328,23	210.282.675,48	12,70%
M8	12.349.424,00	27.960.630,80	1,52%
M16	3.589.504,87	8.025.948,96	0,44%
M17	690.990.515,77	1.535.534.479,49	85,03%

Misura	FEASR	Spesa Pubblica	%
M1	29.586.911,36	61.936.461,37	0,81%
M2	21.741.548,87	45.079.982,19	0,60%
M4	155.498.681,71	289.251.569,91	4,26%
M7	13.126.480,00	26.808.701,30	0,36%
M8	357.707.970,36	642.465.633,16	9,81%
M10	1.141.594.906,61	2.308.130.677,20	31,31%
M11	1.015.643.831,54	1.910.277.809,18	27,85%
M12	50.220.124,61	92.659.083,68	1,38%
M13	758.731.457,64	1.556.434.432,99	20,81%
M15	26.512.217,00	46.005.605,29	0,73%
M16	76.305.954,09	165.394.063,42	2,09%

Misura	FEASR	Spesa Pubblica	%
M1	3.209.717,00	6.923.805,66	1,26%
M2	2.962.778,62	5.956.878,04	1,16%
M4	231.342.071,88	484.942.299,95	90,88%
M16	17.053.151,09	30.553.500,98	6,70%

Misura	FEASR	Spesa Pubblica	%
M1	3.836.654,12	7.229.599,19	1,80%
M2	1.756.944,00	3.221.781,15	0,83%
M6	85.522.909,12	156.059.406,19	40,21%
M7	94.958.848,08	163.649.590,91	44,64%
M8	3.840.000,00	8.000.000,00	1,81%
M16	22.784.887,87	40.959.793,78	10,71%

Misura	FEASR	Spesa Pubblica	%
M1	275.755,00	591.138,68	2,46%
M2	587.938,00	1.353.416,05	5,24%
M4	3.817.511,00	8.853.225,88	34,01%
M16	6.541.920,00	11.141.551,61	58,29%

Misura	FEASR	Spesa Pubblica	%
M1	2.437.317,60	5.478.902,66	0,33%
M2	30.184,00	70.000,00	0,00%
M7	95.183.385,59	206.632.057,99	13,06%
M16	13.674.003,54	31.547.107,62	1,88%
M19	617.710.830,00	1.220.533.607,55	84,73%

Misura	FEASR	Spesa Pubblica	%
M1	3.451.895,74	7.188.188,80	3,92%
M2	3.106.936,62	6.815.585,88	3,53%
M4	14.463.861,44	27.136.659,44	16,42%
M6	19.191.813,00	43.310.354,82	21,78%
M7	23.834.280,26	47.010.264,04	27,05%
M8	8.543.200,00	19.812.615,96	9,70%
M16	15.514.572,00	34.047.213,05	17,61%

Misura	FEASR	Spesa Pubblica	%
M1	1.911.053,48	3.530.160,96	0,70%
M2	207.950,00	440.345,83	0,08%
M7	272.581.338,30	582.263.195,77	99,18%
M16	129.360,00	300.000,00	0,05%

Misura	FEASR	Spesa Pubblica	%
M1	2.150.205,00	4.623.805,66	3,56%
M2	1.540.215,00	3.309.770,83	2,55%
M4	16.666.063,00	35.022.873,38	27,56%
M10	35.473.609,00	82.267.182,28	58,66%
M16	4.642.355,00	10.564.598,79	7,68%

Misura	FEASR	Spesa Pubblica	%
M1	2.905.198,93	6.122.176,46	0,92%
M2	3.684.447,62	7.723.419,33	1,17%
M8	237.066.120,17	486.284.089,52	75,05%
M10	53.803.023,00	121.163.360,39	17,03%
M11	823.067,00	1.915.000,00	0,26%
M12	5.231.556,73	8.647.201,21	1,66%
M15	2.156.000,00	5.000.000,00	0,68%
M16	10.221.109,20	22.353.508,30	3,24%

(%) : peso percentuale delle risorse all'interno della Focus Area

Programma di Sviluppo Rurale Italia

Dati aggiornati al:
30 giugno 2019

importi in euro

3 - Partecipazione pubblica e stato di avanzamento per Priorità e Focus Area

3.2 - Stato di avanzamento per per priorità strategica e riserva di performance

Priorità	SPESA PUBBLICA PROGRAMMATA	PROGRAMMATO FEASR	SPESA PUBBLICA SOSTENUTA	di cui FEASR	Riserva di Performance target di spesa al 2018		PERCENTUALE DI AVANZAMENTO RISERVA
					FEASR	% Avanz.	
2 Priorità 2: potenziare la competitività agric. e redditività aziende agr.	5.332.179.101,30	2.624.765.953,88	1.368.865.803,27	673.824.394,79	380.094.494,43	177,28%	177,28%
3 Priorità 3: promuovere l'organizzazione filiera agroalim. e gestione rischi settore agric.	4.198.311.085,39	1.949.149.425,01	1.430.199.867,69	663.998.734,98	489.372.537,43	135,68%	135,68%
4 Priorità 4: preservare, ripristinare e valorizzare ecosistemi dipendenti dall'agricoltura e foreste	7.209.397.292,39	3.646.670.083,79	3.367.935.193,49	1.703.574.933,68	1.356.578.418,27	125,58%	125,58%
5 Priorità 5: incentivare uso efficiente risorse, passaggio a economia basse emissioni carbonio e resiliente al clima	1.543.781.150,73	730.260.371,30	343.944.422,71	162.697.272,03	132.569.695,84	122,73%	122,73%
6 Priorità 6: inclusione sociale, riduzione povertà e sviluppo economico zone rurali	2.494.387.607,07	1.216.565.665,70	346.601.610,71	169.044.946,37	113.606.471,81	148,80%	148,80%

3.3 - Stato di avanzamento per focus area

FA	Descrizione Focus Area	Spesa Pubblica Programmata	Programmato FEASR	Spesa Pubblica sostenuta	di cui pagato FEASR	PERCENTUALE DI AVANZAMENTO DELLA SPESA
2a	(a) incoraggiare ristruttur. Az. agric. con problemi strutturali e quota mercato esigua	3.354.862.307,92	1.661.881.260,95	840.488.439,29	416.348.529,12	25,05%
2b	(b) favorire ricambio generazionale nel sett. agricolo	1.975.977.338,85	962.884.692,93	528.377.363,98	257.475.865,67	26,74%
3a	(a) migliore l'integrazione dei produttori primari con regimi qualità, promozione prodotti, filiere corte, ass.produtt.	2.379.610.717,01	1.136.544.626,21	706.253.723,74	337.319.406,37	29,68%
3b	(b) sostegno gestione rischi aziendali	1.800.793.803,36	812.604.798,80	723.946.143,95	326.679.328,61	40,20%
p4	(p4): preservare, ripristinare e valorizzare ecosistemi	7.209.397.292,39	3.646.670.083,79	3.367.935.193,49	1.703.574.933,68	46,72%
5a	(a) rendere efficiente uso acqua nell'agricoltura	456.457.962,56	254.567.718,59	52.525.170,58	29.293.415,69	11,51%
5b	(b) rendere efficiente uso energia nell'agric. e indust. alim.	26.036.848,58	11.223.124,00	825.902,49	356.003,38	3,17%
5c	(c) favorire approv. e utilizzo fonti energia rinnov., sottoprodotti, residui e materie non alim. per bioeconomia	197.744.447,52	88.106.559,06	8.854.030,05	3.944.981,17	4,48%
5d	(d) ridurre emissioni metano e protossido di azoto a carico agricoltura	138.940.324,81	60.472.447,00	42.992.885,80	18.712.242,19	30,94%
5e	(e) promuovere sequestro carbonio nel sett. agric. e forest.	683.189.651,36	315.890.522,65	238.746.433,79	110.390.629,60	34,95%
6a	(a) favorire diversificazione, creaz. nuove piccole imprese e occup.ne	369.860.045,34	212.700.243,19	36.096.500,80	20.758.485,80	9,76%
6b	(b) stimolare sviluppo locale in zone rurali	1.459.224.321,29	729.035.720,73	155.177.558,04	77.527.478,96	10,63%
6c	(c) promuovere accessibilità, uso e qualità tecn. informaz. e comunicaz. (TIC) in zone rurali	603.296.200,51	274.829.701,78	155.327.551,86	70.758.981,61	25,75%

Programma di Sviluppo Rurale 2014-2020

Abruzzo

approvato da ultimo con Decisione C(2018)8967 - 13/12/2018

Dati aggiornati al:
30 giugno 2019

importi in euro

1 - Stato di esecuzione del bilancio comunitario - FEASR

1.1 - Impegni sul bilancio comunitario

Partecipazione annua del FEASR (ventilazione finanziaria per anno)

	2014	2015	2016	2017	2018	2019	2020	2014-2020
Stanzamenti complessivi	0	44.226.000	44.387.000	29.704.000	37.201.590	37.273.398	37.351.496	230.143.484
di cui Riserva di Performance	0	2.665.042	2.674.774	1.789.951	2.241.774	2.246.101	2.250.807	13.868.448

Partecipazione pubblica per Priorità

PRIORITA'	Descrizione priorità	FEASR	Spesa Pubblica	% riparto	
Priorità 1: Promuovere trasferim. conoscenze e innovaz. sett. agric. e forest. e zone rurali	Priorità 2	Potenziare la competitività agric. e redditività delle aziende agr.	67.311.674,31	140.232.654,81	29,25%
	Priorità 3	Promuovere l'organizzazione filiera agroalim. e la gestione rischi settore agric.	44.904.000,00	93.550.000,00	19,51%
	Priorità 4	Preservare, ripristinare e valorizzare gli ecosistemi dipendenti dall'agricoltura e foreste	66.968.059,00	139.516.789,58	29,10%
	Priorità 5	Incentivare uso efficiente risorse, il passaggio a economia con basse emissioni di carbonio e resiliente al clima	11.136.000,00	23.200.000,00	4,84%
	Priorità 6	Preservare, ripristinare e valorizzare ecosistemi, inclusione sociale, riduzione povertà e sviluppo economico delle zone rurali	35.451.409,92	73.857.104,00	15,40%
Assistenza Tecnica		4.235.541,00	8.824.043,75	1,84%	
Misure discontinue		136.800,00	285.000,00	0,06%	
Tasso di partecipazione del FEASR:		48,00%	230.143.484,23	479.465.592,15	100,00%

1.2 - Pagamenti a valore sul bilancio comunitario

Pagamenti

Prefinanziamento	Pagamenti intermedi	Pagamenti complessivi	Percentuale di attuazione 2014-2020 (*)
6.232.260,00	48.912.736,87	55.144.996,87	23,96%

(*) La percentuale di attuazione 2014-2020 comprende il prefinanziamento ed include la riserva di efficacia di attuazione.

Rischio Disimpegno - l'importo è calcolato al netto della Riserva di efficacia di attuazione dei Programmi (art.20 Reg.(UE) n. 1303/2013).

L'importo tiene conto del prefinanziamento pari al 3% di ciascun PSR

Disimpegno 2015	Rimanente da liquidare anni 2015-2016	Rimanente da liquidare anni 2015-2017	Rimanente da liquidare anni 2015-2018	Rimanente da liquidare anni 2015-2019	Rimanente da liquidare anni 2015-2020
0,00	28.128.187,16	56.042.236,03	91.002.052,46	126.029.349,80	161.130.039,19

Capacità di spesa delle singole annualità

Capacità di spesa annualità 2015	Capacità di spesa annualità 2016	Capacità di spesa annualità 2017	Capacità di spesa annualità 2018	Capacità di spesa annualità 2019	Capacità di spesa annualità 2020
100,00%	32,57%	0,00%	0,00%	0,00%	0,00%

Programma di Sviluppo Rurale 2014-2020

Abruzzo

approvato da ultimo con Decisione C(2018)8967 - 13/12/2018

Dati aggiornati al:
30 giugno 2019

importi in euro

2 - Stato di avanzamento per misura della spesa pubblica complessiva

Misura	Descrizione	SPESE PUBBLICA	di cui FEASR	SPESE PUBBLICA SOSTENUTA	di cui FEASR
M1	Trasferim. conoscenze e azioni informaz.	4.650.000,00	2.232.000,00	6.075,00	2.916,00
M2	Servizi consulenza, sostituz. e assist. gestione az.agric.	4.150.000,00	1.992.000,00	2.592,00	1.244,16
M3	Regimi qualità prodotti agric. e aliment.	9.500.000,00	4.560.000,00	1.805.896,21	866.830,18
M4	Investimenti in immobilizzazioni materiali	168.182.654,81	80.727.674,31	21.549.772,02	10.343.890,57
M5	Ripristino potenz. produtt. agric. causa calamità naturali	11.700.000,00	5.616.000,00	1.000.736,90	480.353,71
M6	Sviluppo Az.agric. e imprese	50.000.000,00	24.000.000,00	6.425.000,00	3.084.000,00
M7	Servizi base e rinnov. villaggi in zone rurali	43.470.000,00	20.865.600,00	8.609.717,06	4.132.664,19
M8	Investimenti sviluppo aree forest. e miglioram. redd. foreste	16.000.000,00	7.680.000,00	2.835.185,83	1.360.889,20
M9	Costituzione associaz. e organiz.produttori	0,00	0,00	0,00	0,00
M10	Pagamenti agro-climatico-ambientali	55.916.789,58	26.840.059,00	16.405.953,83	7.874.857,84
M11	Agricoltura biologica	30.000.000,00	14.400.000,00	17.440.416,02	8.371.399,69
M12	Indennità Natura 2000 e ind. direttiva quadro acqua	0,00	0,00	0,00	0,00
M13	Indennità zone soggette a vincoli naturali o specifici	40.000.000,00	19.200.000,00	21.144.488,46	10.149.354,46
M14	Benessere animali	0,00	0,00	0,00	0,00
M15	Servizi silvo-ambientali e climatici salvag. Foreste	0,00	0,00	0,00	0,00
M16	Cooperazione	9.900.000,00	4.752.000,00	1.595.899,10	766.031,57
M17	Gestione del rischio	0,00	0,00	0,00	0,00
M18	Fondi mutualiz. avversità atmosf., epiz. e fitop.	0,00	0,00	0,00	0,00
M19	Sostegno sviluppo locale LEADER	26.887.104,00	12.905.809,92	2.638.284,08	1.266.376,36
M20	Assistenza Tecnica	8.824.043,75	4.235.541,00	250.688,67	120.330,56
M113	Prepensionamento	285.000,00	136.800,00	190.829,96	91.598,38
M131	Rispetto requisiti	0,00	0,00	0,00	0,00
M341	Acquisizione competenze	0,00	0,00	0,00	0,00
		479.465.592,15	230.143.484,23	101.901.535,15	48.912.736,87

PERCENTUALE DI AVANZAMENTO DELLA SPESA SUL TOTALE DEL PROGRAMMA

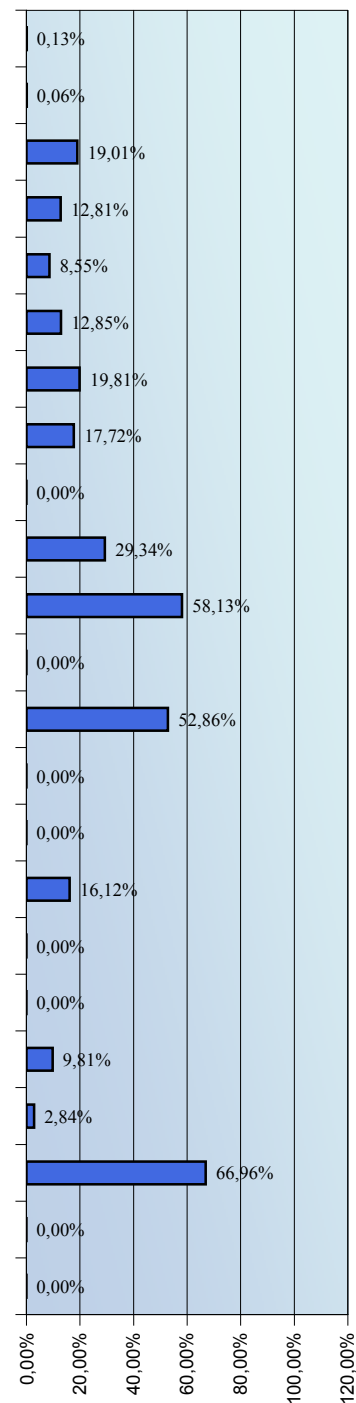

3 - Partecipazione pubblica e stato di avanzamento per Priorità e Focus Area

3.1 - Programmato della spesa pubblica per Focus Area

Misura	FEASR	Spesa Pubblica	%
M1	828.000,00	1.725.000,00	1,94%
M2	480.000,00	1.000.000,00	1,13%
M4	34.599.674,31	72.082.654,81	81,26%
M6	3.360.000,00	7.000.000,00	7,89%
M8	960.000,00	2.000.000,00	2,25%
M16	2.352.000,00	4.900.000,00	5,52%

Misura	FEASR	Spesa Pubblica	%
M1	540.000,00	1.125.000,00	2,18%
M2	192.000,00	400.000,00	0,78%
M4	6.240.000,00	13.000.000,00	25,23%
M6	17.760.000,00	37.000.000,00	71,81%

Misura	FEASR	Spesa Pubblica	%
M1	120.000,00	250.000,00	0,33%
M2	48.000,00	100.000,00	0,13%
M3	4.560.000,00	9.500.000,00	12,52%
M4	29.760.000,00	62.000.000,00	81,74%
M16	1.920.000,00	4.000.000,00	5,27%

Misura	FEASR	Spesa Pubblica	%
M5	5.616.000,00	11.700.000,00	66,10%
M8	2.880.000,00	6.000.000,00	33,90%

Misura	FEASR	Spesa Pubblica	%
M1	384.000,00	800.000,00	0,57%
M2	1.200.000,00	2.500.000,00	1,79%
M4	2.880.000,00	6.000.000,00	4,30%
M7	1.584.000,00	3.300.000,00	2,37%
M10	26.840.059,00	55.916.789,58	40,08%
M11	14.400.000,00	30.000.000,00	21,50%
M13	19.200.000,00	40.000.000,00	28,67%
M16	480.000,00	1.000.000,00	0,72%

Misura	FEASR	Spesa Pubblica	%
M4	7.248.000,00	15.100.000,00	100,00%

Misura	FEASR	Spesa Pubblica	%
M1	72.000,00	150.000,00	2,38%
M2	72.000,00	150.000,00	2,38%
M6	2.880.000,00	6.000.000,00	95,24%

FOCUS AREA NON PROGRAMMATA

Misura	FEASR	Spesa Pubblica	%
M7	6.240.000,00	13.000.000,00	32,59%
M19	12.905.809,92	26.887.104,00	67,41%

FOCUS AREA NON PROGRAMMATA

Misura	FEASR	Spesa Pubblica	%
M1	240.000,00	500.000,00	1,81%
M7	13.041.600,00	27.170.000,00	98,19%

FOCUS AREA NON PROGRAMMATA

Misura	FEASR	Spesa Pubblica	%
M1	48.000,00	100.000,00	1,23%
M8	3.840.000,00	8.000.000,00	98,77%

(%) : peso percentuale delle risorse all'interno della Focus Area

3 - Partecipazione pubblica e stato di avanzamento per Priorità e Focus Area

3.2 - Stato di avanzamento per per priorità strategica e riserva di performance

Priorità	SPESA PUBBLICA PROGRAMMATA	PROGRAMMATO FEASR	SPESA PUBBLICA SOSTENUTA	di cui FEASR	Riserva di Performance target di spesa al 2018		PERCENTUALE DI AVANZAMENTO RISERVA
					FEASR	% Avanz.	
2 Priorità 2: potenziare la competitività agric. e redditività aziende agr.	140.232.654,81	67.311.674,31	18.137.242,85	8.705.876,57	10.096.830,35	86,22%	86,22%
3 Priorità 3: promuovere l'organizzazione filiera agroalim. e gestione rischi settore agric.	93.550.000,00	44.904.000,00	13.654.452,10	6.554.137,01	6.735.624,19	97,31%	97,31%
4 Priorità 4: preservare, ripristinare e valorizzare ecosistemi dipendenti dall'agricoltura e foreste	139.516.789,58	66.968.059,00	55.683.620,85	26.728.138,01	13.415.211,80	199,24%	199,24%
5 Priorità 5: incentivare uso efficiente risorse, passaggio a economia basse emissioni carbonio e resiliente al clima	23.200.000,00	11.136.000,00	2.789.199,56	1.338.815,79	556.848,96	240,43%	240,43%
6 Priorità 6: inclusione sociale, riduzione povertà e sviluppo economico zone rurali	73.857.104,00	35.451.409,92	11.195.501,15	5.373.840,55	2.252.571,22	238,56%	238,56%

3.3 - Stato di avanzamento per focus area

FA	Descrizione Focus Area	Spesa Pubblica Programmata	Programmato FEASR	Spesa Pubblica sostenuta	di cui pagato FEASR	PERCENTUALE DI AVANZAMENTO DELLA SPESA
2a	(a) incoraggiare ristruttur. Az. agric. con problemi strutturali e quota mercato esigua	88.707.654,81	42.579.674,31	10.478.053,08	5.029.465,48	11,81%
2b	(b) favorire ricambio generazionale nel sett. agricolo	51.525.000,00	24.732.000,00	7.659.189,77	3.676.411,09	14,86%
3a	(a) migliore l'integrazione dei produttori primari con regimi qualità, promozione prodotti, filiere corte, ass.produtt.	75.850.000,00	36.408.000,00	12.607.728,94	6.051.709,89	16,62%
3b	(b) sostegno gestione rischi aziendali	17.700.000,00	8.496.000,00	1.046.723,17	502.427,12	5,91%
p4	(p4): preservare, ripristinare e valorizzare ecosistemi	139.516.789,58	66.968.059,00	55.683.620,85	26.728.138,01	39,91%
5a	(a) rendere efficiente uso acqua nell'agricoltura	15.100.000,00	7.248.000,00	0,00	0,00	0,00%
5b	(b) rendere efficiente uso energia nell'agric. e indust. alim.	0,00	0,00	0,00	0,00	0,00%
5c	(c) favorire approvv. e utilizzo fonti energia rinnov., sottoprodotti, residui e materie non alim. per bioeconomia	0,00	0,00	0,00	0,00	0,00%
5d	(d) ridurre emissioni metano e protossido di azoto a carcio agricoltura	0,00	0,00	0,00	0,00	0,00%
5e	(e) promuovere sequestro carbonio nel sett. agric. e forest.	8.100.000,00	3.888.000,00	2.789.199,56	1.338.815,79	34,43%
6a	(a) favorire diversificazione, creaz. nuove piccole imprese e occup.ne	6.300.000,00	3.024.000,00	0,00	0,00	0,00%
6b	(b) stimolare sviluppo locale in zone rurali	39.887.104,00	19.145.809,92	2.751.590,71	1.320.763,54	6,90%
6c	(c) promuovere accessibilità, uso e qualità tecn. informaz. e comunicaz. (TIC) in zone rurali	27.670.000,00	13.281.600,00	8.443.910,44	4.053.077,01	30,52%

Programma di Sviluppo Rurale

2014-2020

Basilicata

Dati aggiornati al:
30 giugno 2019

approvato da ultimo con Decisione C(2018)6177 - 18/09/2018

importi in euro

1 - Stato di esecuzione del bilancio comunitario - FEASR

1.1 - Impegni sul bilancio comunitario

Partecipazione annua del FEASR (ventilazione finanziaria per anno)

	2014	2015	2016	2017	2018	2019	2020	2014-2020
Stanzamenti complessivi	0	87.603.000	87.923.000	58.838.000	57.156.000	57.271.000	57.392.000	406.183.000
di cui Riserva di Performance	0	5.278.936	5.298.213	3.545.549	3.444.247	3.451.177	3.458.468	24.476.591

Partecipazione pubblica per Priorità

PRIORITA'	Descrizione priorità	FEASR	Spesa Pubblica	% riparto	
Priorità 1: Promuovere trasferim. conoscenze e innovaz. sett. agric. e forest. e zone rurali	Priorità 2	Potenziare la competitività agric. e redditività delle aziende agr.	74.520.070,85	123.173.670,83	18,35%
	Priorità 3	Promuovere l'organizzazione filiera agroalim. e la gestione rischi settore agric.	53.638.820,49	88.659.207,42	13,21%
	Priorità 4	Preservare, ripristinare e valorizzare gli ecosistemi dipendenti dall'agricoltura e foreste	177.491.767,35	293.374.822,07	43,70%
	Priorità 5	Incentivare uso efficiente risorse, il passaggio a economia con basse emissioni di carbonio e resiliente al clima	25.902.402,90	42.813.889,09	6,38%
	Priorità 6	Preservare, ripristinare e valorizzare ecosistemi, inclusione sociale, riduzione povertà e sviluppo economico delle zone rurali	60.716.593,25	100.358.005,37	14,95%
	Assistenza Tecnica		13.913.345,16	22.997.264,73	3,43%
Misure discontinue		0,00	0,00	0,00%	
Tasso di partecipazione del FEASR:		60,50%	406.183.000,00	671.376.859,50	100,00%

1.2 - Pagamenti a valore sul bilancio comunitario

Pagamenti

Prefinanziamento	Pagamenti intermedi	Pagamenti complessivi	Percentuale di attuazione 2014-2020 (*)
12.344.910,00	99.711.277,59	112.056.187,59	27,59%

(*) La percentuale di attuazione 2014-2020 comprende il prefinanziamento ed include la riserva di efficacia di attuazione.

Rischio Disimpegno - l'importo è calcolato al netto della Riserva di efficacia di attuazione dei Programmi (art.20 Reg.(UE) n. 1303/2013).

L'importo tiene conto del prefinanziamento pari al 3% di ciascun PSR

Disimpegno 2015	Rimanente da liquidare anni 2015-2016	Rimanente da liquidare anni 2015-2017	Rimanente da liquidare anni 2015-2018	Rimanente da liquidare anni 2015-2019	Rimanente da liquidare anni 2015-2020
0,00	52.892.662,60	108.185.113,21	161.896.866,49	215.716.689,82	269.650.221,64

Capacità di spesa delle singole annualità

Capacità di spesa annualità 2015	Capacità di spesa annualità 2016	Capacità di spesa annualità 2017	Capacità di spesa annualità 2018	Capacità di spesa annualità 2019	Capacità di spesa annualità 2020
100,00%	35,98%	0,00%	0,00%	0,00%	0,00%

Programma di Sviluppo Rurale 2014-2020

Basilicata

approvato da ultimo con Decisione C(2018)6177 - 18/09/2018

Dati aggiornati al:
30 giugno 2019

importi in euro

2 - Stato di avanzamento per misura della spesa pubblica complessiva

Misura	Descrizione	SPESE PUBBLICA	di cui FEASR	SPESE PUBBLICA SOSTENUTA	di cui FEASR
M1	Trasferim. conoscenze e azioni informaz.	8.973.510,68	5.428.973,96	0,00	0,00
M2	Servizi consulenza, sostituz. e assist. gestione az.agric.	3.752.559,04	2.270.298,22	0,00	0,00
M3	Regimi qualità prodotti agric. e aliment.	5.710.415,88	3.454.801,61	605.374,69	366.251,69
M4	Investimenti in immobilizzazioni materiali	146.212.041,90	88.458.285,35	28.826.897,21	17.440.272,81
M5	Ripristino potenz. produzz. agric. causa calamità naturali	11.420.831,79	6.909.603,23	399.486,12	241.689,10
M6	Sviluppo Az.agric. e imprese	57.104.158,93	34.548.016,15	19.188.266,94	11.608.901,50
M7	Servizi base e rinnov. villaggi in zone rurali	46.291.574,53	28.006.402,59	14.003.591,67	8.472.172,96
M8	Investimenti sviluppo aree forest. e miglioram. redd. foreste	89.590.209,14	54.202.076,53	11.024.189,16	6.669.634,44
M9	Costituzione associaz. e organiz.produttori	1.631.547,40	987.086,18	0,00	0,00
M10	Pagamenti agro-climatico-ambientali	80.959.633,40	48.980.578,21	26.666.895,87	16.133.472,00
M11	Agricoltura biologica	86.182.510,31	52.140.418,74	45.096.207,72	27.283.205,67
M12	Indennità Natura 2000 e ind. direttiva quadro acqua	25.452.139,40	15.398.544,34	0,00	0,00
M13	Indennità zone soggette a vincoli naturali o specifici	27.899.460,50	16.879.173,60	12.074.967,34	7.305.355,24
M14	Benessere animali	0,00	0,00	0,00	0,00
M15	Servizi silvo-ambientali e climatici salvag. Foreste	0,00	0,00	0,00	0,00
M16	Cooperazione	19.986.455,62	12.091.805,65	1.138.229,69	688.628,96
M17	Gestione del rischio	0,00	0,00	0,00	0,00
M18	Fondi mutualiz. avversità atmosf., epiz. e fitop.	0,00	0,00	0,00	0,00
M19	Sostegno sviluppo locale LEADER	37.212.546,25	22.513.590,48	5.035.914,68	3.046.728,38
M20	Assistenza Tecnica	22.997.264,73	13.913.345,16	752.008,00	454.964,84
M113	Prepensionamento	0,00	0,00	0,00	0,00
M131	Rispetto requisiti	0,00	0,00	0,00	0,00
M341	Acquisizione competenze	0,00	0,00	0,00	0,00
		671.376.859,50	406.183.000,00	164.812.029,07	99.711.277,59

PERCENTUALE DI AVANZAMENTO DELLA SPESA SUL TOTALE DEL PROGRAMMA

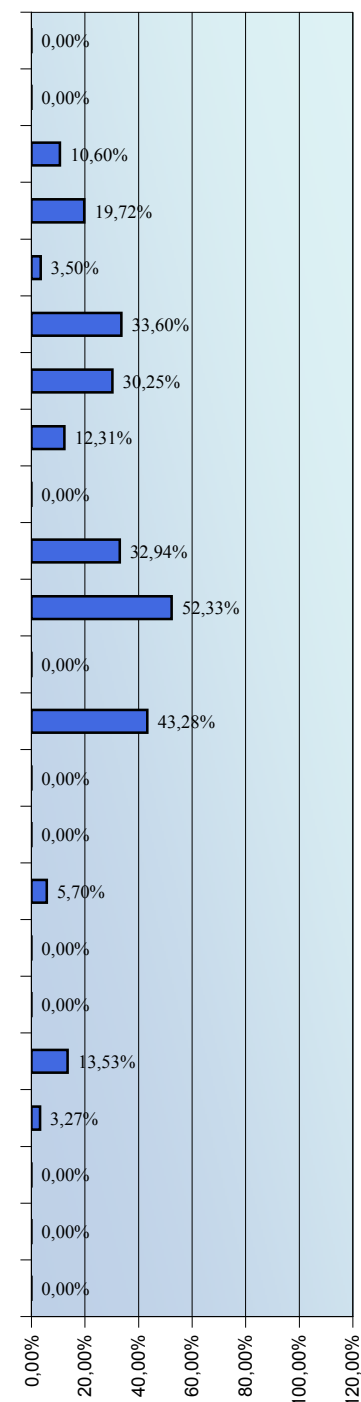

Programma di Sviluppo Rurale

Basilicata

Dati aggiornati al:

30 giugno 2019

approvato da ultimo con Decisione C(2018)6177 - 18/09/2018

importi in euro

3 - Partecipazione pubblica e stato di avanzamento per Priorità e Focus Area

3.1 - Programmato della spesa pubblica per Focus Area

Misura	FEASR	Spesa Pubblica	%
M1	1.283.212,03	2.121.011,62	3,84%
M2	542.897,40	897.351,07	1,62%
M4	28.701.011,19	47.439.687,92	85,83%
M6	2.220.943,90	3.670.981,65	6,64%
M16	690.960,32	1.142.083,17	2,07%

Misura	FEASR	Spesa Pubblica	%
M1	1.105.536,52	1.827.333,09	2,69%
M2	345.480,16	571.041,59	0,84%
M4	16.334.795,58	26.999.662,12	39,76%
M6	23.196.525,13	38.341.363,85	56,47%
M16	98.708,62	163.154,74	0,24%

Misura	FEASR	Spesa Pubblica	%
M1	246.771,54	407.886,84	0,53%
M2	148.062,93	244.732,12	0,32%
M3	3.454.801,61	5.710.415,88	7,48%
M4	35.427.080,55	58.557.157,93	76,70%
M9	987.086,18	1.631.547,40	2,14%
M16	5.922.517,05	9.789.284,38	12,82%

Misura	FEASR	Spesa Pubblica	%
M1	148.062,93	244.732,12	1,99%
M5	6.909.603,23	11.420.831,79	92,72%
M16	394.834,47	652.618,96	5,30%

Misura	FEASR	Spesa Pubblica	%
M1	888.377,56	1.468.392,66	0,50%
M2	937.731,87	1.549.970,03	0,53%
M4	592.251,71	978.928,45	0,33%
M8	43.599.509,36	72.065.304,73	24,56%
M10	48.980.578,21	80.959.633,40	27,60%
M11	52.140.418,74	86.182.510,31	29,38%
M12	10.166.987,61	16.804.938,20	5,73%
M13	16.879.173,60	27.899.460,50	9,51%
M16	3.306.738,69	5.465.683,79	1,86%

Misura	FEASR	Spesa Pubblica	%
M2	98.708,62	163.154,74	1,79%
M4	4.935.430,88	8.157.736,99	89,29%
M16	493.543,09	815.773,70	8,93%

FOCUS AREA NON PROGRAMMATA			
-----------------------------------	--	--	--

Misura	FEASR	Spesa Pubblica	%
M1	641.606,01	1.060.505,80	2,83%
M6	9.130.547,12	15.091.813,42	40,23%
M7	11.984.150,08	19.808.512,53	52,81%
M16	937.731,87	1.549.970,03	4,13%

Misura	FEASR	Spesa Pubblica	%
M1	246.771,54	407.886,84	5,75%
M2	98.708,62	163.154,74	2,30%
M4	2.467.715,44	4.078.868,50	57,47%
M7	1.480.629,26	2.447.321,09	34,48%

Misura	FEASR	Spesa Pubblica	%
M1	192.481,80	318.151,74	0,64%
M7	7.020.026,59	11.603.349,74	23,42%
M16	246.771,54	407.886,84	0,82%
M19	22.513.590,48	37.212.546,25	75,11%

FOCUS AREA NON PROGRAMMATA			
-----------------------------------	--	--	--

Misura	FEASR	Spesa Pubblica	%
M1	528.091,10	872.877,85	6,56%
M7	7.521.596,66	12.432.391,17	93,44%

Misura	FEASR	Spesa Pubblica	%
M1	148.062,93	244.732,12	0,92%
M2	98.708,62	163.154,74	0,61%
M8	10.602.567,17	17.524.904,41	65,93%
M12	5.231.556,73	8.647.201,21	32,53%

(%) : peso percentuale delle risorse all'interno della Focus Area

3 - Partecipazione pubblica e stato di avanzamento per Priorità e Focus Area

3.2 - Stato di avanzamento per per priorità strategica e riserva di performance

Priorità	SPESA PUBBLICA PROGRAMMATA	PROGRAMMATO FEASR	SPESA PUBBLICA SOSTENUTA	di cui FEASR	Riserva di Performance target di spesa al 2018		PERCENTUALE DI AVANZAMENTO RISERVA
					FEASR	% Avanz.	
2 Priorità 2: potenziare la competitività agric. e redditività aziende agr.	123.173.670,83	74.520.070,85	29.826.330,89	18.044.930,19	8.197.271,81	220,13%	220,13%
3 Priorità 3: promuovere l'organizzazione filiera agroalim. e gestione rischi settore agric.	88.659.207,42	53.638.820,49	11.466.925,67	6.937.490,03	7.509.485,44	92,38%	92,38%
4 Priorità 4: preservare, ripristinare e valorizzare ecosistemi dipendenti dall'agricoltura e foreste	293.374.822,07	177.491.767,35	90.753.161,52	54.905.662,72	72.799.806,73	75,42%	75,42%
5 Priorità 5: incentivare uso efficiente risorse, passaggio a economia basse emissioni carbonio e resiliente al clima	42.813.889,09	25.902.402,90	12.541.212,51	7.587.433,57	4.274.359,22	177,51%	177,51%
6 Priorità 6: inclusione sociale, riduzione povertà e sviluppo economico zone rurali	100.358.005,37	60.716.593,25	19.472.390,48	11.780.796,24	5.426.435,13	217,10%	217,10%

3.3 - Stato di avanzamento per focus area

FA	Descrizione Focus Area	Spesa Pubblica Programmata	Programmato FEASR	Spesa Pubblica sostenuta	di cui pagato FEASR	PERCENTUALE DI AVANZAMENTO DELLA SPESA
2a	(a) incoraggiare ristruttur. Az. agric. con problemi strutturali e quota mercato esigua	55.271.115,44	33.439.024,84	4.024.220,05	2.434.653,13	7,28%
2b	(b) favorire ricambio generazionale nel sett. agricolo	67.902.555,39	41.081.046,01	25.802.110,84	15.610.277,06	38,00%
3a	(a) migliorare l'integrazione dei produttori primari con regimi qualità, promozione prodotti, filiere corte, ass.produutt.	76.341.024,56	46.186.319,86	11.067.439,55	6.695.800,93	14,50%
3b	(b) sostegno gestione rischi aziendali	12.318.182,86	7.452.500,63	399.486,12	241.689,10	3,24%
p4	(p4): preservare, ripristinare e valorizzare ecosistemi	293.374.822,07	177.491.767,35	90.753.161,52	54.905.662,72	30,93%
5a	(a) rendere efficiente uso acqua nell'agricoltura	9.136.665,44	5.527.682,59	8.085.060,98	4.891.461,89	88,49%
5b	(b) rendere efficiente uso energia nell'agric. e indust. alim.			0,00	0,00	0,00%
5c	(c) favorire approvv. e utilizzo fonti energia rinnov., sottoprodotti, residui e materie non alim. per bioeconomia	7.097.231,17	4.293.824,86	0,00	0,00	0,00%
5d	(d) ridurre emissioni metano e protossido di azoto a carico agricoltura			0,00	0,00	0,00%
5e	(e) promuovere sequestro carbonio nel sett. agric. e forest.	26.579.992,48	16.080.895,45	4.456.151,54	2.695.971,68	16,77%
6a	(a) favorire diversificazione, creaz. nuove piccole imprese e occup.ne	37.510.801,79	22.694.035,08	8.061.149,02	4.876.995,16	21,49%
6b	(b) stimolare sviluppo locale in zone rurali	49.541.934,56	29.972.870,41	11.411.241,45	6.903.801,08	23,03%
6c	(c) promuovere accessibilità, uso e qualità tecn. informaz. e comunicaz. (TIC) in zone rurali	13.305.269,02	8.049.687,76	0,00	0,00	0,00%

Programma di Sviluppo Rurale 2014-2020

Bolzano

approvato da ultimo con Decisione C(2018)3068 - 08/05/2018

Dati aggiornati al:
30 giugno 2019

importi in euro

1 - Stato di esecuzione del bilancio comunitario - FEASR

1.1 - Impegni sul bilancio comunitario

Partecipazione annua del FEASR (ventilazione finanziaria per anno)

	2014	2015	2016	2017	2018	2019	2020	2014-2020
Stanzamenti complessivi	0	33.635.000	33.758.000	22.591.000	21.945.000	21.989.000	22.035.000	155.953.000
di cui Riserva di Performance	0	2.026.844	2.034.246	1.361.311	1.322.418	1.325.069	1.327.841	9.397.729

Partecipazione pubblica per Priorità

PRIORITA'	Descrizione priorità	FEASR	Spesa Pubblica	% riparto	
Priorità 1: Promuovere trasferim. conoscenze e innovaz. sett. agric. e forest. e zone rurali	Priorità 2	Potenziare la competitività agric. e redditività delle aziende agr.	17.451.050,36	40.470.896,01	11,19%
	Priorità 3	Promuovere l'organizzazione filiera agroalim. e la gestione rischi settore agric.	15.676.932,40	36.356.522,26	10,05%
	Priorità 4	Preservare, ripristinare e valorizzare gli ecosistemi dipendenti dall'agricoltura e foreste	88.899.080,00	206.166.697,59	57,00%
	Priorità 5	Incentivare uso efficiente risorse, il passaggio a economia con basse emissioni di carbonio e resiliente al clima	17.334.240,00	40.200.000,00	11,12%
	Priorità 6	Preservare, ripristinare e valorizzare ecosistemi, inclusione sociale, riduzione povertà e sviluppo economico delle zone rurali	16.419.217,24	38.077.962,06	10,53%
Assistenza Tecnica		172.480,00	400.000,00	0,11%	
Misure discontinue		0,00	0,00	0,00%	
Tasso di partecipazione del FEASR:		43,12%	155.953.000,00	361.672.077,92	100,00%

1.2 - Pagamenti a valore sul bilancio comunitario

Pagamenti

Prefinanziamento	Pagamenti intermedi	Pagamenti complessivi	Percentuale di attuazione 2014-2020 (*)
4.739.820,00	89.306.731,18	94.046.551,18	60,30%

(*) La percentuale di attuazione 2014-2020 comprende il prefinanziamento ed include la riserva di efficacia di attuazione.

Rischio Disimpegno - l'importo è calcolato al netto della Riserva di efficacia di attuazione dei Programmi (art.20 Reg.(UE) n. 1303/2013).
L'importo tiene conto del prefinanziamento pari al 3% di ciascun PSR

Disimpegno 2015	Disimpegno 2016	Disimpegno 2017	Rimanente da liquidare anni 2015-2018	Rimanente da liquidare anni 2015-2019	Rimanente da liquidare anni 2015-2020
0,00	0,00	0,00	11.137.630,13	31.801.560,96	52.508.719,81

Capacità di spesa delle singole annualità

Capacità di spesa annualità 2015	Capacità di spesa annualità 2016	Capacità di spesa annualità 2017	Capacità di spesa annualità 2018	Capacità di spesa annualità 2019	Capacità di spesa annualità 2020
100,00%	100,00%	100,00%	45,99%	0,00%	0,00%

Programma di Sviluppo Rurale 2014-2020

Bolzano

approvato da ultimo con Decisione C(2018)3068 - 08/05/2018

Dati aggiornati al:
30 giugno 2019

importi in euro

2 - Stato di avanzamento per misura della spesa pubblica complessiva

Misura	Descrizione	SPESE PUBBLICA	di cui FEASR	SPESE PUBBLICA SOSTENUTA	di cui FEASR
M1	Trasferim. conoscenze e azioni informaz.	1.400.000,00	603.680,00	66.833,79	28.818,73
M2	Servizi consulenza, sostituz. e assist. gestione az.agric.	0,00	0,00	0,00	0,00
M3	Regimi qualità prodotti agric. e aliment.	0,00	0,00	0,00	0,00
M4	Investimenti in immobilizzazioni materiali	47.206.522,26	20.355.452,40	20.180.138,91	8.701.675,90
M5	Ripristino potenz. produtt. agric. causa calamità naturali	0,00	0,00	0,00	0,00
M6	Sviluppo Az.agric. e imprese	25.720.896,01	11.090.850,36	12.607.022,31	5.436.148,02
M7	Servizi base e rinnov. villaggi in zone rurali	17.779.103,99	7.666.349,64	3.594.290,65	1.549.858,13
M8	Investimenti sviluppo aree forest. e miglioram. redd. foreste	21.066.697,59	9.083.960,00	4.320.649,23	1.863.063,95
M9	Costituzione associaz. e organiz.produttori	0,00	0,00	0,00	0,00
M10	Pagamenti agro-climatico-ambientali	100.000.000,00	43.120.000,00	79.676.555,91	34.356.530,91
M11	Agricoltura biologica	9.000.000,00	3.880.800,00	8.495.495,94	3.663.257,85
M12	Indennità Natura 2000 e ind. direttiva quadro acqua	0,00	0,00	0,00	0,00
M13	Indennità zone soggette a vincoli naturali o specifici	117.000.000,00	50.450.400,00	77.465.500,67	33.403.123,89
M14	Benessere animali	0,00	0,00	0,00	0,00
M15	Servizi silvo-ambientali e climatici salvag. Foreste	0,00	0,00	0,00	0,00
M16	Cooperazione	1.800.000,00	776.160,00	0,00	0,00
M17	Gestione del rischio	0,00	0,00	0,00	0,00
M18	Fondi mutualiz. avversità atmosf., epiz. e fitop.	0,00	0,00	0,00	0,00
M19	Sostegno sviluppo locale LEADER	20.298.858,07	8.752.867,60	705.597,87	304.253,80
M20	Assistenza Tecnica	400.000,00	172.480,00	0,00	0,00
M113	Prepensionamento	0,00	0,00	0,00	0,00
M131	Rispetto requisiti	0,00	0,00	0,00	0,00
M341	Acquisizione competenze	0,00	0,00	0,00	0,00
		361.672.077,92	155.953.000,00	207.112.085,30	89.306.731,18

PERCENTUALE DI AVANZAMENTO DELLA SPESA SUL TOTALE DEL PROGRAMMA

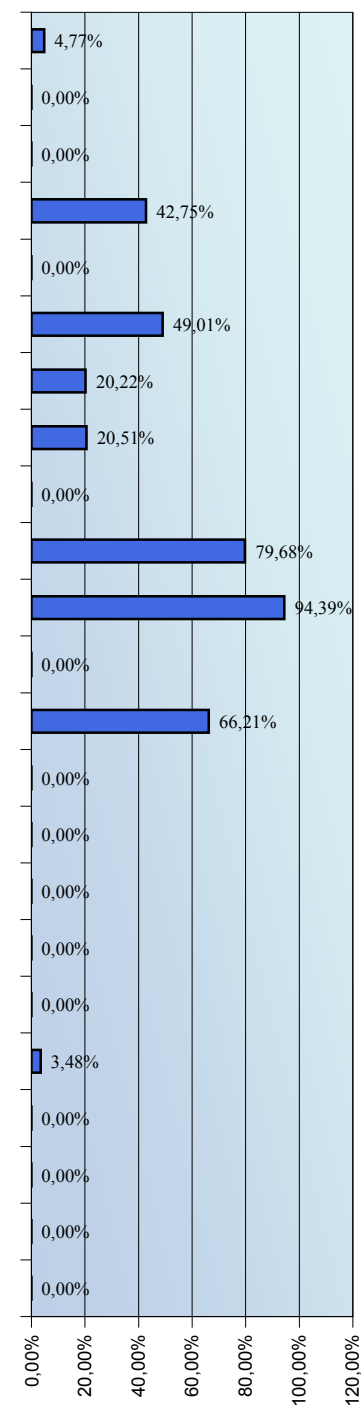

Programma di Sviluppo Rurale

Dati aggiornati al:

Bolzano

30 giugno 2019

approvato da ultimo con Decisione C(2018)3068 - 08/05/2018

importi in euro

3 - Partecipazione pubblica e stato di avanzamento per Priorità e Focus Area

3.1 - Programmato della spesa pubblica per Focus Area

Misura	FEASR	Spesa Pubblica	%
M1	107.800,00	250.000,00	1,69%
M4	4.527.600,00	10.500.000,00	71,19%
M8	1.724.800,00	4.000.000,00	27,12%

Misura	FEASR	Spesa Pubblica	%
M6	11.090.850,36	25.720.896,01	100,00%

Misura	FEASR	Spesa Pubblica	%
M1	237.160,00	550.000,00	1,51%
M4	14.663.612,40	34.006.522,26	93,54%
M16	776.160,00	1.800.000,00	4,95%

FOCUS AREA NON PROGRAMMATA

Misura	FEASR	Spesa Pubblica	%
M1	129.360,00	300.000,00	0,15%
M4	1.164.240,00	2.700.000,00	1,31%
M8	6.755.480,00	15.666.697,59	7,60%
M10	26.518.800,00	61.500.000,00	29,83%
M11	3.880.800,00	9.000.000,00	4,37%
M13	50.450.400,00	117.000.000,00	56,75%

FOCUS AREA NON PROGRAMMATA

FOCUS AREA NON PROGRAMMATA

FOCUS AREA NON PROGRAMMATA

Misura	FEASR	Spesa Pubblica	%
M7	1.078.000,00	2.500.000,00	10,97%
M19	8.752.867,60	20.298.858,07	89,03%

Misura	FEASR	Spesa Pubblica	%
M1	129.360,00	300.000,00	100,00%

Misura	FEASR	Spesa Pubblica	%
M7	6.588.349,64	15.279.103,99	100,00%

Misura	FEASR	Spesa Pubblica	%
M10	8.300.600,00	19.250.000,00	100,00%

Misura	FEASR	Spesa Pubblica	%
M8	603.680,00	1.400.000,00	6,78%
M10	8.300.600,00	19.250.000,00	93,22%

(%) : peso percentuale delle risorse all'interno della Focus Area

3 - Partecipazione pubblica e stato di avanzamento per Priorità e Focus Area

3.2 - Stato di avanzamento per per priorità strategica e riserva di performance

Priorità	SPESA PUBBLICA PROGRAMMATA	PROGRAMMATO FEASR	SPESA PUBBLICA SOSTENUTA	di cui FEASR	Riserva di Performance target di spesa al 2018		PERCENTUALE DI AVANZAMENTO RISERVA
					FEASR	% Avanz.	
2 Priorità 2: potenziare la competitività agric. e redditività aziende agric.	40.470.896,01	17.451.050,36	24.240.813,13	10.452.638,62	3.490.324,34	299,47%	299,47%
3 Priorità 3: promuovere l'organizzazione filiera agroalim. e gestione rischi settore agric.	36.356.522,26	15.676.932,40	11.341.402,37	4.890.412,70	3.135.386,48	155,97%	155,97%
4 Priorità 4: preservare, ripristinare e valorizzare ecosistemi dipendenti dall'agricoltura e foreste	206.166.697,59	88.899.080,00	138.115.909,90	59.555.580,35	26.688.950,78	223,15%	223,15%
5 Priorità 5: incentivare uso efficiente risorse, passaggio a economia basse emissioni carbonio e resiliente al clima	40.200.000,00	17.334.240,00	29.114.071,38	12.553.987,58	5.214.422,04	240,76%	240,76%
6 Priorità 6: inclusione sociale, riduzione povertà e sviluppo economico zone rurali	38.077.962,06	16.419.217,24	4.299.888,52	1.854.111,93	1.680.734,46	110,32%	110,32%

3.3 - Stato di avanzamento per focus area

FA	Descrizione Focus Area	Spesa Pubblica Programmata	Programmato FEASR	Spesa Pubblica sostenuta	di cui pagato FEASR	PERCENTUALE DI AVANZAMENTO DELLA SPESA
2a	(a) incoraggiare ristruttur. Az. agric. con problemi strutturali e quota mercato esigua	14.750.000,00	6.360.200,00	11.633.790,82	5.016.490,60	78,87%
2b	(b) favorire ricambio generazionale nel sett. agricolo	25.720.896,01	11.090.850,36	12.607.022,31	5.436.148,02	49,01%
3a	(a) migliorare l'integrazione dei produttori primari con regimi qualità, promozione prodotti, filiere corte, ass.produtt.	36.356.522,26	15.676.932,40	11.341.402,37	4.890.412,70	31,19%
3b	(b) sostegno gestione rischi aziendali			0,00	0,00	0,00%
p4	(p4): preservare, ripristinare e valorizzare ecosistemi	206.166.697,59	88.899.080,00	138.115.909,90	59.555.580,35	66,99%
5a	(a) rendere efficiente uso acqua nell'agricoltura			0,00	0,00	0,00%
5b	(b) rendere efficiente uso energia nell'agric. e indust. alim.			0,00	0,00	0,00%
5c	(c) favorire approv. e utilizzo fonti energia rinnov., sottoprodotti, residui e materie non alim. per bioeconomia	300.000,00	129.360,00	0,00	0,00	0,00%
5d	(d) ridurre emissioni metano e protossido di azoto a carico agricoltura	19.250.000,00	8.300.600,00	14.500.046,87	6.252.420,21	75,32%
5e	(e) promuovere sequestro carbonio nel sett. agric. e forest.	20.650.000,00	8.904.280,00	14.614.024,51	6.301.567,37	70,77%
6a	(a) favorire diversificazione, creaz. nuove piccole imprese e occup.ne			0,00	0,00	0,00%
6b	(b) stimolare sviluppo locale in zone rurali	22.798.858,07	9.830.867,60	969.448,49	418.026,19	4,25%
6c	(c) promuovere accessibilità, uso e qualità tecn. informaz. e comunicaz. (TIC) in zone rurali	15.279.103,99	6.588.349,64	3.330.440,03	1.436.085,74	21,80%

Programma di Sviluppo Rurale 2014-2020

Calabria

approvato da ultimo con Decisione C(2018)6608 - 04/10/2018

Dati aggiornati al:
30 giugno 2019

importi in euro

1 - Stato di esecuzione del bilancio comunitario - FEASR

1.1 - Impegni sul bilancio comunitario

Partecipazione annua del FEASR (ventilazione finanziaria per anno)

	2014	2015	2016	2017	2018	2019	2020	2014-2020
Stanzamenti complessivi	0	142.136.000	142.655.000	95.464.000	92.737.000	92.922.000	93.119.000	659.033.000
di cui Riserva di Performance	0	8.565.089	8.596.366	5.752.664	5.588.349	5.599.498	5.611.369	39.713.334

Partecipazione pubblica per Priorità

PRIORITA'	Descrizione priorità	FEASR	Spesa Pubblica	% riparto	
Priorità 1 : Promuovere trasferim. conoscenze e innovaz. sett. agric. e forest. e zone rurali	Priorità 2	Potenziare la competitività agric. e redditività delle aziende agr.	160.891.290,00	265.936.016,53	24,41%
	Priorità 3	Promuovere l'organizzazione filiera agroalim. e la gestione rischi settore agric.	94.834.930,00	156.751.950,41	14,39%
	Priorità 4	Preservare, ripristinare e valorizzare gli ecosistemi dipendenti dall'agricoltura e foreste	262.913.620,00	434.567.966,94	39,89%
	Priorità 5	Incentivare uso efficiente risorse, il passaggio a economia con basse emissioni di carbonio e resiliente al clima	53.772.120,00	88.879.537,19	8,16%
	Priorità 6	Preservare, ripristinare e valorizzare ecosistemi, inclusione sociale, riduzione povertà e sviluppo economico delle zone rurali	68.476.250,00	113.183.884,30	10,39%
Assistenza Tecnica		18.025.000,00	29.793.388,43	2,74%	
Misure discontinue		119.790,00	198.000,00	0,02%	
Tasso di partecipazione del FEASR:		60,50%	659.033.000,00	1.089.310.743,80	100,00%

1.2 - Pagamenti a valore sul bilancio comunitario

Pagamenti

Prefinanziamento	Pagamenti intermedi	Pagamenti complessivi	Percentuale di attuazione 2014-2020 (*)
20.029.650,00	276.379.170,92	296.408.820,92	44,98%

(*) La percentuale di attuazione 2014-2020 comprende il prefinanziamento ed include la riserva di efficacia di attuazione.

Rischio Disimpegno - l'importo è calcolato al netto della Riserva di efficacia di attuazione dei Programmi (art.20 Reg.(UE) n. 1303/2013).

L'importo tiene conto del prefinanziamento pari al 3% di ciascun PSR

Disimpegno 2015	Disimpegno 2016	Rimanente da liquidare anni 2015-2017	Rimanente da liquidare anni 2015-2018	Rimanente da liquidare anni 2015-2019	Rimanente da liquidare anni 2015-2020
0,00	0,00	60.932.061,30	148.080.711,82	235.403.214,20	322.910.845,32

Capacità di spesa delle singole annualità

Capacità di spesa annualità 2015	Capacità di spesa annualità 2016	Capacità di spesa annualità 2017	Capacità di spesa annualità 2018	Capacità di spesa annualità 2019	Capacità di spesa annualità 2020
100,00%	100,00%	32,08%	0,00%	0,00%	0,00%

Programma di Sviluppo Rurale 2014-2020

Calabria

approvato da ultimo con Decisione C(2018)6608 - 04/10/2018

Dati aggiornati al:
30 giugno 2019

importi in euro

2 - Stato di avanzamento per misura della spesa pubblica complessiva

Misura	Descrizione	SPESSA PUBBLICA	di cui FEASR	SPESSA PUBBLICA SOSTENUTA	di cui FEASR
M1	Trasferim. conoscenze e azioni informaz.	10.000.000,00	6.050.000,00	121.677,70	73.615,01
M2	Servizi consulenza, sostituz. e assist. gestione az.agric.	13.685.950,41	8.280.000,00	0,00	0,00
M3	Regimi qualità prodotti agric. e aliment.	18.461.157,02	11.169.000,00	90.957,17	55.029,09
M4	Investimenti in immobilizzazioni materiali	314.860.181,82	190.490.410,00	86.821.930,99	52.527.268,25
M5	Ripristino potenz. produtt. agric. causa calamità naturali	10.000.000,00	6.050.000,00	1.361.072,30	823.448,74
M6	Sviluppo Az.agric. e imprese	56.432.380,17	34.141.590,00	18.637.992,05	11.275.985,19
M7	Servizi base e rinnov. villaggi in zone rurali	44.050.000,00	26.650.250,00	4.587.205,67	2.775.259,43
M8	Investimenti sviluppo aree forest. e miglioram. redd. foreste	73.211.917,36	44.293.210,00	14.578.806,38	8.820.177,86
M9	Costituzione associaz. e organiz.produttori	4.000.000,00	2.420.000,00	0,00	0,00
M10	Pagamenti agro-climatico-ambientali	77.685.950,41	47.000.000,00	36.817.960,96	22.274.866,38
M11	Agricoltura biologica	239.834.710,74	145.100.000,00	197.767.487,54	119.649.329,96
M12	Indennità Natura 2000 e ind. direttiva quadro acqua	0,00	0,00	0,00	0,00
M13	Indennità zone soggette a vincoli naturali o specifici	84.700.000,00	51.243.500,00	66.183.337,67	40.040.919,29
M14	Benessere animali	28.347.107,44	17.150.000,00	13.495.768,63	8.164.940,02
M15	Servizi silvo-ambientali e climatici salvag. Foreste	0,00	0,00	0,00	0,00
M16	Cooperazione	17.700.000,00	10.708.500,00	792.450,99	479.432,85
M17	Gestione del rischio	0,00	0,00	0,00	0,00
M18	Fondi mutualiz. avversità atmosf., epiz. e fitop.	0,00	0,00	0,00	0,00
M19	Sostegno sviluppo locale LEADER	66.350.000,00	40.141.750,00	6.239.646,46	3.774.986,11
M20	Assistenza Tecnica	29.793.388,43	18.025.000,00	9.328.781,39	5.643.912,74
M113	Prepensionamento	198.000,00	119.790,00	0,00	0,00
M131	Rispetto requisiti	0,00	0,00	0,00	0,00
M341	Acquisizione competenze	0,00	0,00	0,00	0,00
		1.089.310.743,80	659.033.000,00	456.825.075,90	276.379.170,92

PERCENTUALE DI AVANZAMENTO DELLA SPESA SUL TOTALE DEL PROGRAMMA

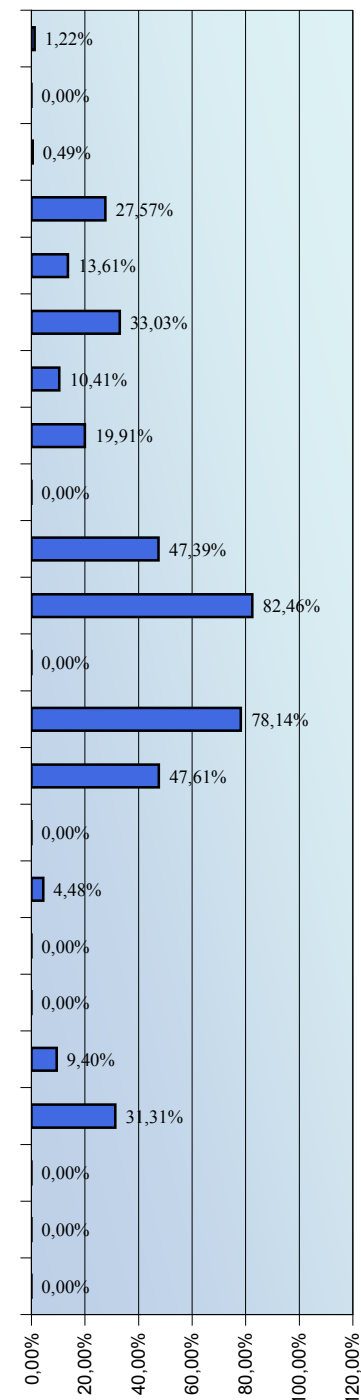

Programma di Sviluppo Rurale

Dati aggiornati al:

Calabria

30 giugno 2019

approvato da ultimo con Decisione C(2018)6608 - 04/10/2018

importi in euro

3 - Partecipazione pubblica e stato di avanzamento per Priorità e Focus Area

3.1 - Programmato della spesa pubblica per Focus Area

Misura	FEASR	Spesa Pubblica	%
M1	1.052.700,00	1.740.000,00	1,10%
M2	646.500,00	1.068.595,04	0,67%
M4	79.120.100,00	130.777.024,79	82,53%
M6	5.445.000,00	9.000.000,00	5,68%
M8	4.941.320,00	8.167.471,07	5,15%
M16	4.658.500,00	7.700.000,00	4,86%

Misura	FEASR	Spesa Pubblica	%
M1	762.300,00	1.260.000,00	1,17%
M2	777.000,00	1.284.297,52	1,19%
M4	39.631.280,00	65.506.247,93	60,95%
M6	23.856.590,00	39.432.380,17	36,69%

Misura	FEASR	Spesa Pubblica	%
M1	617.100,00	1.020.000,00	0,70%
M2	74.500,00	123.140,50	0,08%
M3	11.169.000,00	18.461.157,02	12,60%
M4	54.789.130,00	90.560.545,45	61,81%
M9	2.420.000,00	4.000.000,00	2,73%
M14	17.150.000,00	28.347.107,44	19,35%
M16	2.420.000,00	4.000.000,00	2,73%

Misura	FEASR	Spesa Pubblica	%
M1	145.200,00	240.000,00	2,34%
M5	6.050.000,00	10.000.000,00	97,66%

Misura	FEASR	Spesa Pubblica	%
M1	1.996.500,00	3.300.000,00	0,76%
M2	4.229.000,00	6.990.082,64	1,61%
M4	1.936.000,00	3.200.000,00	0,74%
M7	605.000,00	1.000.000,00	0,23%
M8	13.223.620,00	21.857.223,14	5,03%
M10	43.975.000,00	72.685.950,41	16,73%
M11	145.100.000,00	239.834.710,74	55,19%
M13	51.243.500,00	84.700.000,00	19,49%
M16	605.000,00	1.000.000,00	0,23%

Misura	FEASR	Spesa Pubblica	%
M1	205.700,00	340.000,00	1,66%
M2	666.000,00	1.100.826,45	5,39%
M4	11.495.200,00	19.000.330,58	92,95%

FOCUS AREA NON PROGRAMMATA			
-----------------------------------	--	--	--

Misura	FEASR	Spesa Pubblica	%
M1	338.800,00	560.000,00	2,46%
M2	444.000,00	733.884,30	3,22%
M6	3.025.000,00	5.000.000,00	21,94%
M7	6.957.500,00	11.500.000,00	50,45%
M16	3.025.000,00	5.000.000,00	21,94%

Misura	FEASR	Spesa Pubblica	%
M1	205.700,00	340.000,00	1,93%
M2	333.000,00	550.413,22	3,12%
M4	3.518.700,00	5.816.033,06	32,94%
M6	1.815.000,00	3.000.000,00	16,99%
M7	4.809.750,00	7.950.000,00	45,03%

Misura	FEASR	Spesa Pubblica	%
M19	40.141.750,00	66.350.000,00	100,00%

Misura	FEASR	Spesa Pubblica	%
M1	242.000,00	400.000,00	42,09%
M2	333.000,00	550.413,22	57,91%

Misura	FEASR	Spesa Pubblica	%
M1	266.200,00	440.000,00	1,83%
M7	14.278.000,00	23.600.000,00	98,17%

Misura	FEASR	Spesa Pubblica	%
M1	217.800,00	360.000,00	0,72%
M2	777.000,00	1.284.297,52	2,58%
M8	26.128.270,00	43.187.223,14	86,67%
M10	3.025.000,00	5.000.000,00	10,03%

(%) : peso percentuale delle risorse all'interno della Focus Area

3 - Partecipazione pubblica e stato di avanzamento per Priorità e Focus Area

3.2 - Stato di avanzamento per per priorità strategica e riserva di performance

Priorità	SPESA PUBBLICA PROGRAMMATA	PROGRAMMATO FEASR	SPESA PUBBLICA SOSTENUTA	di cui FEASR	Riserva di Performance target di spesa al 2018		PERCENTUALE DI AVANZAMENTO RISERVA
					FEASR	% Avanz.	
2 Priorità 2: potenziare la competitività agric. e redditività aziende agr.	265.936.016,53	160.891.290,00	81.039.861,55	49.029.116,24	20.916.075,79	234,41%	234,41%
3 Priorità 3: promuovere l'organizzazione filiera agroalim. e gestione rischi settore agric.	156.751.950,41	94.834.930,00	36.225.954,88	21.916.702,70	11.380.260,07	192,59%	192,59%
4 Priorità 4: preservare, ripristinare e valorizzare ecosistemi dipendenti dall'agricoltura e foreste	434.567.966,94	262.913.620,00	299.144.065,77	180.982.159,79	105.237.778,98	171,97%	171,97%
5 Priorità 5: incentivare uso efficiente risorse, passaggio a economia basse emissioni carbonio e resiliente al clima	88.879.537,19	53.772.120,00	18.962.097,02	11.472.068,70	6.456.675,72	177,68%	177,68%
6 Priorità 6: inclusione sociale, riduzione povertà e sviluppo economico zone rurali	113.183.884,30	68.476.250,00	12.124.315,29	7.335.210,75	6.124.855,25	119,76%	119,76%

3.3 - Stato di avanzamento per focus area

FA	Descrizione Focus Area	Spesa Pubblica Programmata	Programmato FEASR	Spesa Pubblica sostenuta	di cui pagato FEASR	PERCENTUALE DI AVANZAMENTO DELLA SPESA
2a	(a) incoraggiare ristruttur. Az. agric. con problemi strutturali e quota mercato esigua	158.453.090,91	95.864.120,00	33.634.569,07	20.348.914,29	21,23%
2b	(b) favorire ricambio generazionale nel sett. agricolo	107.482.925,62	65.027.170,00	47.405.292,48	28.680.201,95	44,10%
3a	(a) migliore l'integrazione dei produttori primari con regimi qualità, promozione prodotti, filiere corte, ass.produtt.	146.511.950,41	88.639.730,00	34.864.882,58	21.093.253,96	23,80%
3b	(b) sostegno gestione rischi aziendali	10.240.000,00	6.195.200,00	1.361.072,30	823.448,74	13,29%
p4	(p4): preservare, ripristinare e valorizzare ecosistemi	434.567.966,94	262.913.620,00	299.144.065,77	180.982.159,79	68,84%
5a	(a) rendere efficiente uso acqua nell'agricoltura	20.441.157,02	12.366.900,00	2.555.884,64	1.546.310,21	12,50%
5b	(b) rendere efficiente uso energia nell'agric. e indust. alim.			0,00	0,00	0,00%
5c	(c) favorire approv. e utilizzo fonti energia rinnov., sottoprodotti, residui e materie non alim. per bioeconomia	17.656.446,28	10.682.150,00	732.513,90	443.170,91	4,15%
5d	(d) ridurre emissioni metano e protossido di azoto a carcio agricoltura	950.413,22	575.000,00	0,00	0,00	0,00%
5e	(e) promuovere sequestro carbonio nel sett. agric. e forest.	49.831.520,66	30.148.070,00	15.673.698,48	9.482.587,58	31,45%
6a	(a) favorire diversificazione, creaz. nuove piccole imprese e occup.ne	22.793.884,30	13.790.300,00	5.486.602,41	3.319.394,46	24,07%
6b	(b) stimolare sviluppo locale in zone rurali	66.350.000,00	40.141.750,00	6.239.646,46	3.774.986,11	9,40%
6c	(c) promuovere accessibilità, uso e qualità tecn. informaz. e comunicaz. (TIC) in zone rurali	24.040.000,00	14.544.200,00	398.066,41	240.830,18	1,66%

Programma di Sviluppo Rurale

2014-2020

Campania

approvato da ultimo con Decisione C(2018)6039 - 12/09/2018

Dati aggiornati al:
30 giugno 2019

importi in euro

1 - Stato di esecuzione del bilancio comunitario - FEASR

1.1 - Impegni sul bilancio comunitario

Partecipazione annua del FEASR (ventilazione finanziaria per anno)

	2014	2015	2016	2017	2018	2019	2020	2014-2020
Stanzamenti complessivi	0	236.504.000	237.368.000	158.846.000	154.308.000	154.616.000	154.947.000	1.096.589.000
di cui Riserva di Performance	0	14.251.757	14.303.800	9.572.062	9.298.592	9.317.152	9.337.098	66.080.462

Partecipazione pubblica per Priorità

PRIORITA'	Descrizione priorità	FEASR	Spesa Pubblica	% riparto	
Priorità 1 : Promuovere trasferim. conoscenze e innovaz. sett. agric. e forest. e zone rurali	Priorità 2	Potenziare la competitività agric. e redditività delle aziende agr.	341.407.883,96	564.310.552,00	31,13%
	Priorità 3	Promuovere l'organizzazione filiera agroalim. e la gestione rischi settore agric.	84.177.394,95	139.136.190,00	7,68%
	Priorità 4	Preservare, ripristinare e valorizzare gli ecosistemi dipendenti dall'agricoltura e foreste	429.646.341,80	710.159.242,64	39,18%
	Priorità 5	Incentivare uso efficiente risorse, il passaggio a economia con basse emissioni di carbonio e resiliente al clima	48.108.002,20	79.517.359,01	4,39%
	Priorità 6	Preservare, ripristinare e valorizzare ecosistemi, inclusione sociale, riduzione povertà e sviluppo economico delle zone rurali	173.307.584,09	286.458.816,68	15,80%
Assistenza Tecnica		18.150.000,00	30.000.000,00	1,66%	
Misure discontinue		1.791.793,00	2.961.641,32	0,16%	
Tasso di partecipazione del FEASR:		60,50%	1.096.589.000,00	1.812.543.801,65	100,00%

1.2 - Pagamenti a valore sul bilancio comunitario

Pagamenti

Prefinanziamento	Pagamenti intermedi	Pagamenti complessivi	Percentuale di attuazione 2014-2020 (*)
33.328.050,00	323.586.402,84	356.914.452,84	32,55%

(*) La percentuale di attuazione 2014-2020 comprende il prefinanziamento ed include la riserva di efficacia di attuazione.

Rischio Disimpegno - l'importo è calcolato al netto della Riserva di efficacia di attuazione dei Programmi (art.20 Reg.(UE) n. 1303/2013).

L'importo tiene conto del prefinanziamento pari al 3% di ciascun PSR

Disimpegno 2015	Rimanente da liquidare anni 2015-2016	Rimanente da liquidare anni 2015-2017	Rimanente da liquidare anni 2015-2018	Rimanente da liquidare anni 2015-2019	Rimanente da liquidare anni 2015-2020
0,00	88.401.990,46	237.675.928,19	382.685.335,98	527.984.183,71	673.594.085,39

Capacità di spesa delle singole annualità

Capacità di spesa annualità 2015	Capacità di spesa annualità 2016	Capacità di spesa annualità 2017	Capacità di spesa annualità 2018	Capacità di spesa annualità 2019	Capacità di spesa annualità 2020
100,00%	60,37%	0,00%	0,00%	0,00%	0,00%

Programma di Sviluppo Rurale 2014-2020

Campania

approvato da ultimo con Decisione C(2018)6039 - 12/09/2018

Dati aggiornati al:
30 giugno 2019

importi in euro

2 - Stato di avanzamento per misura della spesa pubblica complessiva

Misura	Descrizione	SPESSA PUBBLICA	di cui FEASR	SPESSA PUBBLICA SOSTENUTA	di cui FEASR
M1	Trasferim. conoscenze e azioni informaz.	23.287.603,31	14.089.000,00	396.159,34	239.676,40
M2	Servizi consulenza, sostituz. e assist. gestione az.agric.	10.000.000,00	6.050.000,00	6.000,00	3.630,00
M3	Regimi qualità prodotti agric. e aliment.	8.000.000,00	4.840.000,00	899.156,26	543.989,54
M4	Investimenti in immobilizzazioni materiali	570.000.000,00	344.850.000,00	183.921.276,98	111.272.372,57
M5	Ripristino potenz. produzz. agric. causa calamità naturali	10.500.000,00	6.352.500,00	3.618.469,16	2.189.173,84
M6	Sviluppo Az.agric. e imprese	165.000.000,00	99.825.000,00	33.466.761,14	20.247.390,49
M7	Servizi base e rinnov. villaggi in zone rurali	142.200.000,00	86.031.000,00	16.466.245,67	9.962.078,63
M8	Investimenti sviluppo aree forest. e miglioram. redd. foreste	149.600.000,00	90.508.000,00	9.152.473,57	5.537.246,51
M9	Costituzione associaz. e organiz.produttori	2.400.000,00	1.452.000,00	100.000,00	60.500,00
M10	Pagamenti agro-climatico-ambientali	199.580.000,00	120.745.900,00	58.250.771,74	35.241.716,90
M11	Agricoltura biologica	77.000.000,00	46.585.000,00	37.314.387,93	22.575.204,70
M12	Indennità Natura 2000 e ind. direttiva quadro acqua	0,00	0,00	0,00	0,00
M13	Indennità zone soggette a vincoli naturali o specifici	209.416.000,00	126.696.680,00	157.563.514,53	95.325.926,29
M14	Benessere animali	20.500.000,00	12.402.500,00	13.232.801,88	8.005.845,14
M15	Servizi silvo-ambientali e climatici salvag. Foreste	33.000.000,00	19.965.000,00	6.374.768,30	3.856.734,82
M16	Cooperazione	49.320.000,00	29.838.600,00	43.172,81	26.119,55
M17	Gestione del rischio	0,00	0,00	0,00	0,00
M18	Fondi mutualiz. avversità atmosf., epiz. e fitop.	0,00	0,00	0,00	0,00
M19	Sostegno sviluppo locale LEADER	109.778.557,02	66.416.027,00	11.134.539,11	6.736.396,16
M20	Assistenza Tecnica	30.000.000,00	18.150.000,00	1.033.982,25	625.559,26
M113	Prepensionamento	2.961.641,32	1.791.793,00	1.879.077,75	1.136.842,04
M131	Rispetto requisiti	0,00	0,00	0,00	0,00
M341	Acquisizione competenze	0,00	0,00	0,00	0,00
		1.812.543.801,65	1.096.589.000,00	534.853.558,41	323.586.402,84

PERCENTUALE DI AVANZAMENTO DELLA SPESSA SUL TOTALE DEL PROGRAMMA

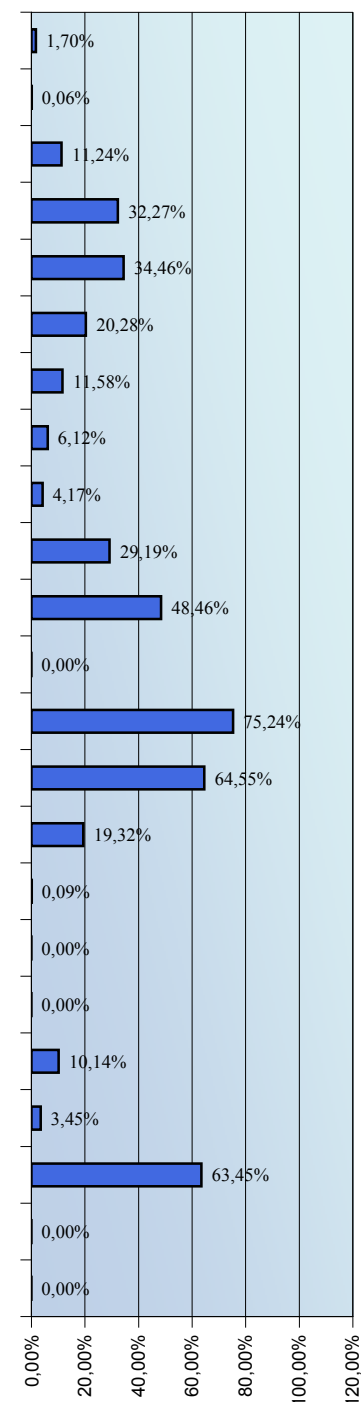

3 - Partecipazione pubblica e stato di avanzamento per Priorità e Focus Area

3.1 - Programmato della spesa pubblica per Focus Area

Misura	FEASR	Spesa Pubblica	%
M1	1.948.100,00	3.220.000,00	0,99%
M2	1.748.450,00	2.890.000,00	0,89%
M4	149.435.000,00	247.000.000,00	75,90%
M6	37.510.000,00	62.000.000,00	19,05%
M8	1.331.000,00	2.200.000,00	0,68%
M16	4.912.600,00	8.120.000,00	2,50%

Misura	FEASR	Spesa Pubblica	%
M1	2.154.133,96	3.560.552,00	1,49%
M2	798.600,00	1.320.000,00	0,55%
M4	96.195.000,00	159.000.000,00	66,56%
M6	45.375.000,00	75.000.000,00	31,40%

Misura	FEASR	Spesa Pubblica	%
M1	1.358.944,95	2.246.190,00	1,75%
M2	659.450,00	1.090.000,00	0,85%
M3	4.840.000,00	8.000.000,00	6,22%
M4	51.425.000,00	85.000.000,00	66,08%
M9	1.452.000,00	2.400.000,00	1,87%
M14	12.402.500,00	20.500.000,00	15,94%
M16	5.687.000,00	9.400.000,00	7,31%

Misura	FEASR	Spesa Pubblica	%
M5	6.352.500,00	10.500.000,00	100,00%

Misura	FEASR	Spesa Pubblica	%
M1	5.561.911,80	9.193.242,64	1,29%
M2	1.252.350,00	2.070.000,00	0,29%
M4	22.385.000,00	37.000.000,00	5,21%
M7	3.630.000,00	6.000.000,00	0,84%
M8	77.077.000,00	127.400.000,00	17,94%
M10	120.745.900,00	199.580.000,00	28,10%
M11	46.585.000,00	77.000.000,00	10,84%
M13	126.696.680,00	209.416.000,00	29,49%
M15	19.965.000,00	33.000.000,00	4,65%
M16	5.747.500,00	9.500.000,00	1,34%

Misura	FEASR	Spesa Pubblica	%
M1	496.100,00	820.000,00	2,27%
M2	514.250,00	850.000,00	2,35%
M4	19.965.000,00	33.000.000,00	91,24%
M16	907.500,00	1.500.000,00	4,15%

FOCUS AREA NON PROGRAMMATA			
-----------------------------------	--	--	--

Misura	FEASR	Spesa Pubblica	%
M1	1.083.107,11	1.790.259,69	1,15%
M2	659.450,00	1.090.000,00	0,70%
M6	16.940.000,00	28.000.000,00	17,96%
M7	65.158.500,00	107.700.000,00	69,09%
M16	10.466.500,00	17.300.000,00	11,10%

Misura	FEASR	Spesa Pubblica	%
M1	694.152,20	1.147.359,01	9,77%
M2	60.500,00	100.000,00	0,85%
M7	4.840.000,00	8.000.000,00	68,10%
M16	1.512.500,00	2.500.000,00	21,28%

Misura	FEASR	Spesa Pubblica	%
M19	66.416.027,00	109.778.557,02	100,00%

Misura	FEASR	Spesa Pubblica	%
M1	202.675,00	335.000,00	3,39%
M2	30.250,00	50.000,00	0,51%
M4	5.445.000,00	9.000.000,00	91,05%
M16	302.500,00	500.000,00	5,06%

Misura	FEASR	Spesa Pubblica	%
M1	181.499,98	299.999,97	1,44%
M7	12.402.500,00	20.500.000,00	98,56%

Misura	FEASR	Spesa Pubblica	%
M1	408.375,00	675.000,00	3,11%
M2	326.700,00	540.000,00	2,49%
M8	12.100.000,00	20.000.000,00	92,10%
M16	302.500,00	500.000,00	2,30%

(%) : peso percentuale delle risorse all'interno della Focus Area

3 - Partecipazione pubblica e stato di avanzamento per Priorità e Focus Area

3.2 - Stato di avanzamento per per priorità strategica e riserva di performance

Priorità	SPESA PUBBLICA PROGRAMMATA	PROGRAMMATO FEASR	SPESA PUBBLICA SOSTENUTA	di cui FEASR	Riserva di Performance target di spesa al 2018		PERCENTUALE DI AVANZAMENTO RISERVA
					FEASR	% Avanz.	
2 Priorità 2: potenziare la competitività agric. e redditività aziende agr.	564.310.552,00	341.407.883,96	177.870.954,76	107.611.927,63	68.281.902,77	157,60%	157,60%
3 Priorità 3: promuovere l'organizzazione filiera agroalim. e gestione rischi settore agric.	139.136.190,00	84.177.394,95	44.289.231,95	26.794.985,33	15.152.110,90	176,84%	176,84%
4 Priorità 4: preservare, ripristinare e valorizzare ecosistemi dipendenti dall'agricoltura e foreste	710.159.242,64	429.646.341,80	264.784.788,53	160.194.797,06	150.395.327,78	106,52%	106,52%
5 Priorità 5: incentivare uso efficiente risorse, passaggio a economia basse emissioni carbonio e resiliente al clima	79.517.359,01	48.108.002,20	10.527.949,65	6.369.409,54	7.678.274,72	82,95%	82,95%
6 Priorità 6: inclusione sociale, riduzione povertà e sviluppo economico zone rurali	286.458.816,68	173.307.584,09	34.467.573,52	20.852.881,98	24.258.229,34	85,96%	85,96%

3.3 - Stato di avanzamento per focus area

FA	Descrizione Focus Area	Spesa Pubblica Programmata	Programmato FEASR	Spesa Pubblica sostenuta	di cui pagato FEASR	PERCENTUALE DI AVANZAMENTO DELLA SPESA
2a	(a) incoraggiare ristruttur. Az. agric. con problemi strutturali e quota mercato esigua	325.430.000,00	196.885.150,00	131.769.328,51	79.720.443,75	40,49%
2b	(b) favorire ricambio generazionale nel sett. agricolo	238.880.552,00	144.522.733,96	46.101.626,25	27.891.483,88	19,30%
3a	(a) migliore l'integrazione dei produttori primari con regimi qualità, promozione prodotti, filiere corte, ass.produtt.	128.636.190,00	77.824.894,95	40.670.762,79	24.605.811,49	31,62%
3b	(b) sostegno gestione rischi aziendali	10.500.000,00	6.352.500,00	3.618.469,16	2.189.173,84	34,46%
p4	(p4): preservare, ripristinare e valorizzare ecosistemi	710.159.242,64	429.646.341,80	264.784.788,53	160.194.797,06	37,29%
5a	(a) rendere efficiente uso acqua nell'agricoltura	36.170.000,00	21.882.850,00	4.410.641,80	2.668.438,29	12,19%
5b	(b) rendere efficiente uso energia nell'agric. e indust. alim.			0,00	0,00	0,00%
5c	(c) favorire approvv. e utilizzo fonti energia rinnov., sottoprodotti, residui e materie non alim. per bioeconomia	11.747.359,01	7.107.152,20	0,00	0,00	0,00%
5d	(d) ridurre emissioni metano e protossido di azoto a carcio agricoltura	9.885.000,00	5.980.425,00	999.481,21	604.686,13	10,11%
5e	(e) promuovere sequestro carbonio nel sett. agric. e forest.	21.715.000,00	13.137.575,00	5.117.826,64	3.096.285,12	23,57%
6a	(a) favorire diversificazione, creaz. nuove piccole imprese e occup.ne	155.880.259,69	94.307.557,11	14.078.549,40	8.517.522,39	9,03%
6b	(b) stimolare sviluppo locale in zone rurali	109.778.557,02	66.416.027,00	11.134.539,11	6.736.396,16	10,14%
6c	(c) promuovere accessibilità, uso e qualità tecn. informaz. e comunicaz. (TIC) in zone rurali	20.799.999,97	12.583.999,98	9.254.485,01	5.598.963,43	44,49%

Programma di Sviluppo Rurale 2014-2020

Emilia Romagna

approvato da ultimo con Decisione C(2018)8506 - 05/12/2018

Dati aggiornati al:
30 giugno 2019

importi in euro

1 - Stato di esecuzione del bilancio comunitario - FEASR

1.1 - Impegni sul bilancio comunitario

Partecipazione annua del FEASR (ventilazione finanziaria per anno)

	2014	2015	2016	2017	2018	2019	2020	2014-2020
Stanzamenti complessivi	0	109.209.000	109.608.000	73.349.000	71.254.000	71.396.000	71.549.000	506.365.000
di cui Riserva di Performance	0	6.580.951	6.604.983	4.420.036	4.293.752	4.302.309	4.311.529	30.513.559

Partecipazione pubblica per Priorità

PRIORITA'	Descrizione priorità	FEASR	Spesa Pubblica	% riparto	
Priorità 1 : Promuovere trasferim. conoscenze e innovaz. sett. agric. e forest. e zone rurali	Priorità 2	Potenziare la competitività agric. e redditività delle aziende agr.	99.438.852,00	230.609.582,56	19,64%
	Priorità 3	Promuovere l'organizzazione filiera agroalim. e la gestione rischi settore agric.	111.978.595,00	259.690.619,20	22,11%
	Priorità 4	Preservare, ripristinare e valorizzare gli ecosistemi dipendenti dall'agricoltura e foreste	193.776.714,00	449.389.410,95	38,27%
	Priorità 5	Incentivare uso efficiente risorse, il passaggio a economia con basse emissioni di carbonio e resiliente al clima	29.053.438,00	67.378.102,97	5,74%
	Priorità 6	Preservare, ripristinare e valorizzare ecosistemi, inclusione sociale, riduzione povertà e sviluppo economico delle zone rurali	60.047.479,00	139.256.676,72	11,86%
	Assistenza Tecnica		12.069.922,00	27.991.470,32	2,38%
Misure discontinue		0,00	0,00	0,00%	
Tasso di partecipazione del FEASR:		43,12%	506.365.000,00	1.174.315.862,71	100,00%

1.2 - Pagamenti a valore sul bilancio comunitario

Pagamenti

Prefinanziamento	Pagamenti intermedi	Pagamenti complessivi	Percentuale di attuazione 2014-2020 (*)
15.389.700,00	190.756.370,69	206.146.070,69	40,71%

(*) La percentuale di attuazione 2014-2020 comprende il prefinanziamento ed include la riserva di efficacia di attuazione.

Rischio Disimpegno - l'importo è calcolato al netto della Riserva di efficacia di attuazione dei Programmi (art.20 Reg.(UE) n. 1303/2013).

L'importo tiene conto del prefinanziamento pari al 3% di ciascun PSR

Disimpegno 2015	Disimpegno 2016	Rimanente da liquidare anni 2015-2017	Rimanente da liquidare anni 2015-2018	Rimanente da liquidare anni 2015-2019	Rimanente da liquidare anni 2015-2020
0,00	0,00	68.413.960,24	135.374.208,15	202.467.899,17	269.705.370,43

Capacità di spesa delle singole annualità

Capacità di spesa annualità 2015	Capacità di spesa annualità 2016	Capacità di spesa annualità 2017	Capacità di spesa annualità 2018	Capacità di spesa annualità 2019	Capacità di spesa annualità 2020
100,00%	100,00%	0,75%	0,00%	0,00%	0,00%

Programma di Sviluppo Rurale 2014-2020

Emilia Romagna

approvato da ultimo con Decisione C(2018)8506 - 05/12/2018

Dati aggiornati al:
30 giugno 2019

importi in euro

2 - Stato di avanzamento per misura della spesa pubblica complessiva

Misura	Descrizione	SPESE PUBBLICA	di cui FEASR	SPESE PUBBLICA SOSTENUTA	di cui FEASR
M1	Trasferim. conoscenze e azioni informaz.	17.647.666,98	7.609.674,00	8.265.844,53	3.564.232,16
M2	Servizi consulenza, sostituz. e assist. gestione az.agric.	2.836.806,59	1.223.231,00	53.626,51	23.123,75
M3	Regimi qualità prodotti agric. e aliment.	8.065.767,63	3.477.959,00	3.157.358,23	1.361.452,87
M4	Investimenti in immobilizzazioni materiali	348.748.144,71	150.380.200,00	141.684.832,10	61.094.499,60
M5	Ripristino potenz. produzz. agric. causa calamità naturali	23.627.843,23	10.188.326,00	561.838,66	242.264,83
M6	Sviluppo Az.agric. e imprese	97.848.784,79	42.192.396,00	27.854.170,45	12.010.718,30
M7	Servizi base e rinnov. villaggi in zone rurali	69.312.142,86	29.887.396,00	1.531.819,81	660.520,70
M8	Investimenti sviluppo aree forest. e miglioram. redd. foreste	36.001.398,42	15.523.803,00	7.704.137,66	3.322.024,16
M9	Costituzione associaz. e organiz.produttori	0,00	0,00	0,00	0,00
M10	Pagamenti agro-climatico-ambientali	191.565.950,83	82.603.238,00	103.581.507,05	44.664.345,84
M11	Agricoltura biologica	118.678.715,21	51.174.262,00	63.515.835,13	27.388.028,11
M12	Indennità Natura 2000 e ind. direttiva quadro acqua	6.786.776,44	2.926.458,00	0,00	0,00
M13	Indennità zone soggette a vincoli naturali o specifici	89.872.377,09	38.752.969,00	58.912.474,49	25.403.059,00
M14	Benessere animali	7.313.508,81	3.153.585,00	6.552.995,57	2.825.651,69
M15	Servizi silvo-ambientali e climatici salvag. Foreste	0,00	0,00	0,00	0,00
M16	Cooperazione	61.620.709,65	26.570.850,00	4.623.219,85	1.993.532,40
M17	Gestione del rischio	0,00	0,00	0,00	0,00
M18	Fondi mutualiz. avversità atmosf., epiz. e fitop.	0,00	0,00	0,00	0,00
M19	Sostegno sviluppo locale LEADER	66.397.799,17	28.630.731,00	6.582.645,04	2.838.436,54
M20	Assistenza Tecnica	27.991.470,32	12.069.922,00	7.802.599,12	3.364.480,74
M113	Prepensionamento	0,00	0,00	0,00	0,00
M131	Rispetto requisiti	0,00	0,00	0,00	0,00
M341	Acquisizione competenze	0,00	0,00	0,00	0,00
		1.174.315.862,71	506.365.000,00	442.384.904,20	190.756.370,69

PERCENTUALE DI AVANZAMENTO DELLA SPESA SUL TOTALE DEL PROGRAMMA

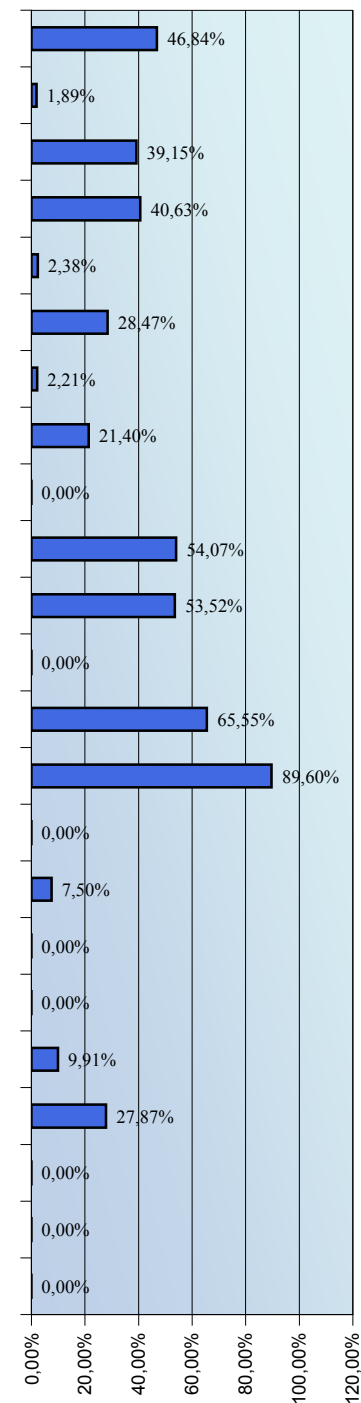

3 - Partecipazione pubblica e stato di avanzamento per Priorità e Focus Area

3.1 - Programmato della spesa pubblica per Focus Area

Misura	FEASR	Spesa Pubblica	%
M1	1.836.616,00	4.259.313,54	4,17%
M2	344.960,00	800.000,00	0,78%
M4	25.174.456,00	58.382.319,11	57,20%
M6	8.453.856,00	19.605.417,44	19,21%
M8	3.756.541,00	8.711.829,78	8,54%
M16	4.443.648,00	10.305.306,12	10,10%

Misura	FEASR	Spesa Pubblica	%
M1	974.010,00	2.258.835,81	1,76%
M4	27.063.032,00	62.762.133,58	48,82%
M6	27.391.733,00	63.524.427,18	49,42%

Misura	FEASR	Spesa Pubblica	%
M1	919.949,00	2.133.462,43	0,94%
M3	3.477.959,00	8.065.767,63	3,57%
M4	80.636.927,00	187.005.860,39	82,75%
M14	3.153.585,00	7.313.508,81	3,24%
M16	9.254.930,00	21.463.195,73	9,50%

Misura	FEASR	Spesa Pubblica	%
M1	51.895,00	120.350,19	0,36%
M5	10.188.326,00	23.627.843,23	70,09%
M8	4.295.024,00	9.960.630,80	29,55%

Misura	FEASR	Spesa Pubblica	%
M1	2.455.405,00	5.694.352,97	1,27%
M2	603.680,00	1.400.000,00	0,31%
M4	3.697.522,00	8.574.958,26	1,91%
M7	301.841,00	700.002,32	0,16%
M8	4.712.558,00	10.928.937,85	2,43%
M10	81.654.598,00	189.365.950,83	42,14%
M11	51.174.262,00	118.678.715,21	26,41%
M12	2.926.458,00	6.786.776,44	1,51%
M13	38.752.969,00	89.872.377,09	20,00%
M16	7.497.421,00	17.387.339,98	3,87%

Misura	FEASR	Spesa Pubblica	%
M1	293.601,00	680.892,86	3,28%
M2	150.920,00	350.000,00	1,69%
M4	7.761.600,00	18.000.000,00	86,83%
M16	733.040,00	1.700.000,00	8,20%

FOCUS AREA NON PROGRAMMATA			
-----------------------------------	--	--	--

Misura	FEASR	Spesa Pubblica	%
M6	730.446,00	1.693.984,23	100,00%

Misura	FEASR	Spesa Pubblica	%
M1	243.689,00	565.141,47	3,49%
M6	5.616.361,00	13.024.955,94	80,53%
M16	1.113.904,00	2.583.265,31	15,97%

Misura	FEASR	Spesa Pubblica	%
M1	128.498,00	298.000,93	0,35%
M7	7.331.485,00	17.002.516,23	19,80%
M16	939.680,00	2.179.220,78	2,54%
M19	28.630.731,00	66.397.799,17	77,32%

Misura	FEASR	Spesa Pubblica	%
M1	293.601,00	680.892,86	3,48%
M2	123.671,00	286.806,59	1,47%
M4	6.046.663,00	14.022.873,38	71,75%
M10	948.640,00	2.200.000,00	11,26%
M16	1.015.305,00	2.354.603,43	12,05%

Misura	FEASR	Spesa Pubblica	%
M1	32.569,00	75.531,08	0,15%
M7	22.254.070,00	51.609.624,30	99,85%

Misura	FEASR	Spesa Pubblica	%
M1	379.841,00	880.892,86	8,06%
M8	2.759.680,00	6.400.000,00	58,56%
M16	1.572.922,00	3.647.778,29	33,38%

(%) : peso percentuale delle risorse all'interno della Focus Area

3 - Partecipazione pubblica e stato di avanzamento per Priorità e Focus Area

3.2 - Stato di avanzamento per per priorità strategica e riserva di performance

Priorità	SPESA PUBBLICA PROGRAMMATA	PROGRAMMATO FEASR	SPESA PUBBLICA SOSTENUTA	di cui FEASR	Riserva di Performance target di spesa al 2018		PERCENTUALE DI AVANZAMENTO RISERVA
					FEASR	% Avanz.	
2 Priorità 2: potenziare la competitività agric. e redditività aziende agr.	230.609.582,56	99.438.852,00	95.736.291,05	41.281.488,70	24.859.917,65	166,06%	166,06%
3 Priorità 3: promuovere l'organizzazione filiera agroalim. e gestione rischi settore agric.	259.690.619,20	111.978.595,00	88.076.515,38	37.978.593,43	22.395.757,47	169,58%	169,58%
4 Priorità 4: preservare, ripristinare e valorizzare ecosistemi dipendenti dall'agricoltura e foreste	449.389.410,95	193.776.714,00	232.705.158,40	100.342.464,30	83.385.948,62	120,33%	120,33%
5 Priorità 5: incentivare uso efficiente risorse, passaggio a economia basse emissioni carbonio e resiliente al clima	67.378.102,97	29.053.438,00	9.698.477,53	4.181.983,51	3.489.271,72	119,85%	119,85%
6 Priorità 6: inclusione sociale, riduzione povertà e sviluppo economico zone rurali	139.256.676,72	60.047.479,00	8.365.862,73	3.607.360,01	1.995.464,35	180,78%	180,78%

3.3 - Stato di avanzamento per focus area

FA	Descrizione Focus Area	Spesa Pubblica Programmata	Programmato FEASR	Spesa Pubblica sostenuta	di cui pagato FEASR	PERCENTUALE DI AVANZAMENTO DELLA SPESA
2a	(a) incoraggiare ristruttur. Az. agric. con problemi strutturali e quota mercato esigua	102.064.185,99	44.010.077,00	51.207.817,37	22.080.810,85	50,17%
2b	(b) favorire ricambio generazionale nel sett. agricolo	128.545.396,57	55.428.775,00	44.528.473,68	19.200.677,85	34,64%
3a	(a) migliore l'integrazione dei produttori primari con regimi qualità, promozione prodotti, filiere corte, ass.produtt.	225.981.794,99	97.443.350,00	85.224.321,57	36.748.727,46	37,71%
3b	(b) sostegno gestione rischi aziendali	33.708.824,21	14.535.245,00	2.852.193,81	1.229.865,97	8,46%
p4	(p4): preservare, ripristinare e valorizzare ecosistemi	449.389.410,95	193.776.714,00	232.705.158,40	100.342.464,30	51,78%
5a	(a) rendere efficiente uso acqua nell'agricoltura	20.730.892,86	8.939.161,00	1.674.524,70	722.055,05	8,08%
5b	(b) rendere efficiente uso energia nell'agric. e indust. alim.			0,00	0,00	0,00%
5c	(c) favorire approvv. e utilizzo fonti energia rinnov., sottoprodotti, residui e materie non alim. per bioeconomia	16.173.362,71	6.973.954,00	1.426.524,07	615.117,18	8,82%
5d	(d) ridurre emissioni metano e protossido di azoto a carico agricoltura	19.545.176,25	8.427.880,00	750.726,11	323.713,10	3,84%
5e	(e) promuovere sequestro carbonio nel sett. agric. e forest.	10.928.671,15	4.712.443,00	5.846.702,64	2.521.098,18	53,50%
6a	(a) favorire diversificazione, creaz. nuove piccole imprese e occup.ne	1.693.984,23	730.446,00	59.309,04	25.574,06	3,50%
6b	(b) stimolare sviluppo locale in zone rurali	85.877.537,11	37.030.394,00	6.902.896,50	2.976.528,97	8,04%
6c	(c) promuovere accessibilità, uso e qualità tecn. informaz. e comunicaz. (TIC) in zone rurali	51.685.155,38	22.286.639,00	1.403.657,19	605.256,98	2,72%

Programma di Sviluppo Rurale 2014-2020

Friuli Venezia Giulia

approvato da ultimo con Decisione C(2018)6013 - 11/09/2018

Dati aggiornati al:
30 giugno 2019

importi in euro

1 - Stato di esecuzione del bilancio comunitario - FEASR

1.1 - Impegni sul bilancio comunitario

Partecipazione annua del FEASR (ventilazione finanziaria per anno)

	2014	2015	2016	2017	2018	2019	2020	2014-2020
Stanzamenti complessivi	0	27.184.000	27.283.000	18.258.000	17.736.000	17.771.000	17.810.000	126.042.000
di cui Riserva di Performance	0	1.638.111	1.644.093	1.100.223	1.068.765	1.070.875	1.073.225	7.595.292

Partecipazione pubblica per Priorità

PRIORITA'	Descrizione priorità	FEASR	Spesa Pubblica	% riparto	
Priorità 1: Promuovere trasferim. conoscenze e innovaz. sett. agric. e forest. e zone rurali	Priorità 2	Potenziare la competitività agric. e redditività delle aziende agr.	42.957.640,00	99.623.469,39	34,08%
	Priorità 3	Promuovere l'organizzazione filiera agroalim. e la gestione rischi settore agric.	10.090.080,00	23.400.000,00	8,01%
	Priorità 4	Preservare, ripristinare e valorizzare gli ecosistemi dipendenti dall'agricoltura e foreste	36.759.800,00	85.250.000,00	29,16%
	Priorità 5	Incentivare uso efficiente risorse, il passaggio a economia con basse emissioni di carbonio e resiliente al clima	11.103.400,00	25.750.000,00	8,81%
	Priorità 6	Preservare, ripristinare e valorizzare ecosistemi, inclusione sociale, riduzione povertà e sviluppo economico delle zone rurali	20.757.968,00	48.140.000,00	16,47%
Assistenza Tecnica		4.373.112,00	10.141.725,42	3,47%	
Misure discontinue		0,00	0,00	0,00%	
Tasso di partecipazione del FEASR:		43,12%	126.042.000,00	292.305.194,81	100,00%

1.2 - Pagamenti a valore sul bilancio comunitario

Pagamenti

Prefinanziamento	Pagamenti intermedi	Pagamenti complessivi	Percentuale di attuazione 2014-2020 (*)
3.830.760,00	40.061.301,40	43.892.061,40	34,82%

(*) La percentuale di attuazione 2014-2020 comprende il prefinanziamento ed include la riserva di efficacia di attuazione.

Rischio Disimpegno - l'importo è calcolato al netto della Riserva di efficacia di attuazione dei Programmi (art.20 Reg.(UE) n. 1303/2013).

L'importo tiene conto del prefinanziamento pari al 3% di ciascun PSR

Disimpegno 2015	Rimanente da liquidare anni 2015-2016	Rimanente da liquidare anni 2015-2017	Rimanente da liquidare anni 2015-2018	Rimanente da liquidare anni 2015-2019	Rimanente da liquidare anni 2015-2020
0,00	7.292.733,85	24.450.511,27	41.117.745,84	57.817.871,33	74.554.646,69

Capacità di spesa delle singole annualità

Capacità di spesa annualità 2015	Capacità di spesa annualità 2016	Capacità di spesa annualità 2017	Capacità di spesa annualità 2018	Capacità di spesa annualità 2019	Capacità di spesa annualità 2020
100,00%	71,56%	0,00%	0,00%	0,00%	0,00%

Programma di Sviluppo Rurale 2014-2020

Friuli Venezia Giulia

approvato da ultimo con Decisione C(2018)6013 - 11/09/2018

Dati aggiornati al:
30 giugno 2019

importi in euro

2 - Stato di avanzamento per misura della spesa pubblica complessiva

Misura	Descrizione	SPESE PUBBLICA	di cui FEASR	SPESE PUBBLICA SOSTENUTA	di cui FEASR
M1	Trasferim. conoscenze e azioni informaz.	5.000.000,00	2.156.000,00	248.725,97	107.250,64
M2	Servizi consulenza, sostituz. e assist. gestione az.agric.	0,00	0,00	0,00	0,00
M3	Regimi qualità prodotti agric. e aliment.	3.400.000,00	1.466.080,00	272.837,87	117.647,69
M4	Investimenti in immobilizzazioni materiali	100.373.469,39	43.281.040,00	36.458.692,07	15.720.988,02
M5	Ripristino potenz. produtt. agric. causa calamità naturali	0,00	0,00	0,00	0,00
M6	Sviluppo Az.agric. e imprese	18.062.963,82	7.788.750,00	3.206.407,07	1.382.602,73
M7	Servizi base e rinnov. villaggi in zone rurali	16.850.000,00	7.265.720,00	5.682.531,12	2.450.307,42
M8	Investimenti sviluppo aree forest. e miglioram. redd. foreste	24.000.000,00	10.348.800,00	5.771.534,53	2.488.685,69
M9	Costituzione associaz. e organiz.produttori	0,00	0,00	0,00	0,00
M10	Pagamenti agro-climatico-ambientali	30.237.036,18	13.038.210,00	14.351.832,21	6.188.510,05
M11	Agricoltura biologica	10.500.000,00	4.527.600,00	10.156.898,54	4.379.654,65
M12	Indennità Natura 2000 e ind. direttiva quadro acqua	1.500.000,00	646.800,00	4.805,33	2.072,06
M13	Indennità zone soggette a vincoli naturali o specifici	36.500.000,00	15.738.800,00	14.572.031,63	6.283.460,04
M14	Benessere animali	1.000.000,00	431.200,00	0,00	0,00
M15	Servizi silvo-ambientali e climatici salvag. Foreste	0,00	0,00	0,00	0,00
M16	Cooperazione	14.300.000,00	6.166.160,00	271.284,53	116.977,89
M17	Gestione del rischio	0,00	0,00	0,00	0,00
M18	Fondi mutualiz. avversità atmosf., epiz. e fitop.	0,00	0,00	0,00	0,00
M19	Sostegno sviluppo locale LEADER	20.440.000,00	8.813.728,00	1.908.962,24	823.144,52
M20	Assistenza Tecnica	10.141.725,42	4.373.112,00	0,00	0,00
M113	Prepensionamento	0,00	0,00	0,00	0,00
M131	Rispetto requisiti	0,00	0,00	0,00	0,00
M341	Acquisizione competenze	0,00	0,00	0,00	0,00
		292.305.194,81	126.042.000,00	92.906.543,14	40.061.301,40

PERCENTUALE DI AVANZAMENTO DELLA SPESA SUL TOTALE DEL PROGRAMMA

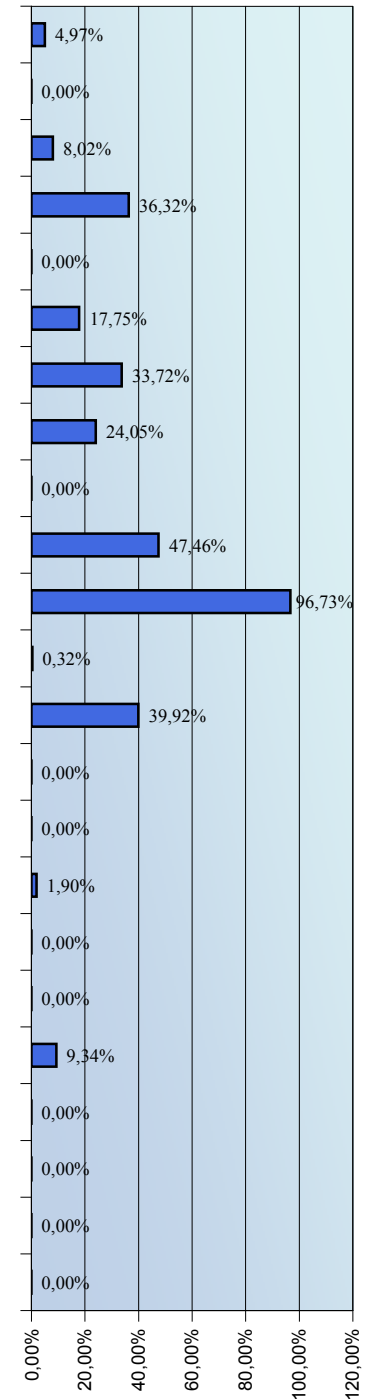

3 - Partecipazione pubblica e stato di avanzamento per Priorità e Focus Area

3.1 - Programmato della spesa pubblica per Focus Area

Misura	FEASR	Spesa Pubblica	%
M1	409.640,00	950.000,00	1,08%
M4	34.872.640,00	80.873.469,39	92,30%
M6	2.069.760,00	4.800.000,00	5,48%
M16	431.200,00	1.000.000,00	1,14%

Misura	FEASR	Spesa Pubblica	%
M1	215.600,00	500.000,00	4,17%
M6	4.958.800,00	11.500.000,00	95,83%

Misura	FEASR	Spesa Pubblica	%
M1	215.600,00	500.000,00	2,14%
M3	1.466.080,00	3.400.000,00	14,53%
M4	7.330.400,00	17.000.000,00	72,65%
M14	431.200,00	1.000.000,00	4,27%
M16	646.800,00	1.500.000,00	6,41%

FOCUS AREA NON PROGRAMMATA			
----------------------------	--	--	--

Misura	FEASR	Spesa Pubblica	%
M1	754.600,00	1.750.000,00	2,05%
M4	1.078.000,00	2.500.000,00	2,93%
M7	215.600,00	500.000,00	0,59%
M8	1.293.600,00	3.000.000,00	3,52%
M10	11.642.400,00	27.000.000,00	31,67%
M11	4.527.600,00	10.500.000,00	12,32%
M12	646.800,00	1.500.000,00	1,76%
M13	15.738.800,00	36.500.000,00	42,82%
M16	862.400,00	2.000.000,00	2,35%

FOCUS AREA NON PROGRAMMATA			
----------------------------	--	--	--

Misura	FEASR	Spesa Pubblica	%
M1	21.560,00	50.000,00	4,76%
M6	431.200,00	1.000.000,00	95,24%

FOCUS AREA NON PROGRAMMATA			
----------------------------	--	--	--

Misura	FEASR	Spesa Pubblica	%
M1	215.600,00	500.000,00	1,44%
M7	1.724.800,00	4.000.000,00	11,51%
M16	4.225.760,00	9.800.000,00	28,21%
M19	8.813.728,00	20.440.000,00	58,84%

Misura	FEASR	Spesa Pubblica	%
M1	107.800,00	250.000,00	4,16%
M6	328.990,00	762.963,82	12,69%
M8	2.156.000,00	5.000.000,00	83,15%

Misura	FEASR	Spesa Pubblica	%
M7	5.325.320,00	12.350.000,00	100,00%

FOCUS AREA NON PROGRAMMATA			
----------------------------	--	--	--

Misura	FEASR	Spesa Pubblica	%
M1	215.600,00	500.000,00	2,53%
M8	6.899.200,00	16.000.000,00	81,07%
M10	1.395.810,00	3.237.036,18	16,40%

(%) : peso percentuale delle risorse all'interno della Focus Area

3 - Partecipazione pubblica e stato di avanzamento per Priorità e Focus Area

3.2 - Stato di avanzamento per per priorità strategica e riserva di performance

Priorità	SPESA PUBBLICA PROGRAMMATA	PROGRAMMATO FEASR	SPESA PUBBLICA SOSTENUTA	di cui FEASR	Riserva di Performance target di spesa al 2018		PERCENTUALE DI AVANZAMENTO RISERVA
					FEASR	% Avanz.	
2 Priorità 2: potenziare la competitività agric. e redditività aziende agr.	99.623.469,39	42.957.640,00	28.301.911,29	12.203.784,15	4.725.367,89	258,26%	258,26%
3 Priorità 3: promuovere l'organizzazione filiera agroalim. e gestione rischi settore agric.	23.400.000,00	10.090.080,00	11.678.354,48	5.035.706,45	1.109.908,80	453,70%	453,70%
4 Priorità 4: preservare, ripristinare e valorizzare ecosistemi dipendenti dall'agricoltura e foreste	85.250.000,00	36.759.800,00	36.606.541,60	15.784.740,74	14.709.141,19	107,31%	107,31%
5 Priorità 5: incentivare uso efficiente risorse, passaggio a economia basse emissioni carbonio e resiliente al clima	25.750.000,00	11.103.400,00	8.645.153,59	3.727.790,23	666.728,34	559,12%	559,12%
6 Priorità 6: inclusione sociale, riduzione povertà e sviluppo economico zone rurali	48.140.000,00	20.757.968,00	7.674.582,17	3.309.279,83	1.346.948,74	245,69%	245,69%

3.3 - Stato di avanzamento per focus area

FA	Descrizione Focus Area	Spesa Pubblica Programmata	Programmato FEASR	Spesa Pubblica sostenuta	di cui pagato FEASR	PERCENTUALE DI AVANZAMENTO DELLA SPESA
2a	(a) incoraggiare ristruttur. Az. agric. con problemi strutturali e quota mercato esigua	87.623.469,39	37.783.240,00	25.764.001,30	11.109.437,36	29,40%
2b	(b) favorire ricambio generazionale nel sett. agricolo	12.000.000,00	5.174.400,00	2.537.910,00	1.094.346,79	21,15%
3a	(a) migliore l'integrazione dei produttori primari con regimi qualità, promozione prodotti, filiere corte, ass.produtt.	23.400.000,00	10.090.080,00	11.678.354,48	5.035.706,45	49,91%
3b	(b) sostegno gestione rischi aziendali			0,00	0,00	0,00%
p4	(p4): preservare, ripristinare e valorizzare ecosistemi	85.250.000,00	36.759.800,00	36.606.541,60	15.784.740,74	42,94%
5a	(a) rendere efficiente uso acqua nell'agricoltura			0,00	0,00	0,00%
5b	(b) rendere efficiente uso energia nell'agric. e indust. alim.			0,00	0,00	0,00%
5c	(c) favorire approv. e utilizzo fonti energia rinnov., sottoprodotti, residui e materie non alim. per bioeconomia	6.012.963,82	2.592.790,00	352.854,82	152.151,00	5,87%
5d	(d) ridurre emissioni metano e protossido di azoto a carcio agricoltura			0,00	0,00	0,00%
5e	(e) promuovere sequestro carbonio nel sett. agric. e forest.	19.737.036,18	8.510.610,00	8.292.298,77	3.575.639,23	42,01%
6a	(a) favorire diversificazione, creaz. nuove piccole imprese e occup.ne	1.050.000,00	452.760,00	79.584,81	34.316,97	7,58%
6b	(b) stimolare sviluppo locale in zone rurali	34.740.000,00	14.979.888,00	1.981.361,02	854.362,87	5,70%
6c	(c) promuovere accessibilità, uso e qualità tecn. informaz. e comunicaz. (TIC) in zone rurali	12.350.000,00	5.325.320,00	5.613.636,34	2.420.599,99	45,45%

Programma di Sviluppo Rurale 2014-2020

Lazio

approvato da ultimo con Decisione C(2018)8035 - 26/11/2018

Dati aggiornati al:
30 giugno 2019

importi in euro

1 - Stato di esecuzione del bilancio comunitario - FEASR

1.1 - Impegni sul bilancio comunitario

Partecipazione annua del FEASR (ventilazione finanziaria per anno)

	2014	2015	2016	2017	2018	2019	2020	2014-2020
Stanzamenti complessivi	0	71.613.000	71.874.000	48.098.000	54.220.000	54.327.000	54.443.000	354.575.000
di cui Riserva di Performance	0	4.315.392	4.331.151	2.898.394	3.267.290	3.273.738	3.280.728	21.366.692

Partecipazione pubblica per Priorità

PRIORITA'	Descrizione priorità	FEASR	Spesa Pubblica	% riparto	
Priorità 1: Promuovere trasferim. conoscenze e innovaz. sett. agric. e forest. e zone rurali	Priorità 2	Potenziare la competitività agric. e redditività delle aziende agr.	99.590.670,00	230.961.665,12	28,09%
	Priorità 3	Promuovere l'organizzazione filiera agroalim. e la gestione rischi settore agric.	57.722.002,00	133.863.641,00	16,28%
	Priorità 4	Preservare, ripristinare e valorizzare gli ecosistemi dipendenti dall'agricoltura e foreste	97.590.030,00	226.321.961,97	27,52%
	Priorità 5	Incentivare uso efficiente risorse, il passaggio a economia con basse emissioni di carbonio e resiliente al clima	35.579.405,00	82.512.534,79	10,03%
	Priorità 6	Preservare, ripristinare e valorizzare ecosistemi, inclusione sociale, riduzione povertà e sviluppo economico delle zone rurali	52.547.176,00	121.862.653,06	14,82%
	Assistenza Tecnica		7.858.508,00	18.224.740,26	2,22%
Misure discontinue		3.687.209,00	8.551.041,28	1,04%	
Tasso di partecipazione del FEASR:		43,12%	354.575.000,00	822.298.237,48	100,00%

1.2 - Pagamenti a valore sul bilancio comunitario

Pagamenti

Prefinanziamento	Pagamenti intermedi	Pagamenti complessivi	Percentuale di attuazione 2014-2020 (*)
10.091.640,00	103.439.163,12	113.530.803,12	32,02%

(*) La percentuale di attuazione 2014-2020 comprende il prefinanziamento ed include la riserva di efficacia di attuazione.

Rischio Disimpegno - l'importo è calcolato al netto della Riserva di efficacia di attuazione dei Programmi (art.20 Reg.(UE) n. 1303/2013).

L'importo tiene conto del prefinanziamento pari al 3% di ciascun PSR

Disimpegno 2015	Rimanente da liquidare anni 2015-2016	Rimanente da liquidare anni 2015-2017	Rimanente da liquidare anni 2015-2018	Rimanente da liquidare anni 2015-2019	Rimanente da liquidare anni 2015-2020
0,00	21.309.654,45	66.509.260,86	117.461.970,69	168.515.232,71	219.677.504,59

Capacità di spesa delle singole annualità

Capacità di spesa annualità 2015	Capacità di spesa annualità 2016	Capacità di spesa annualità 2017	Capacità di spesa annualità 2018	Capacità di spesa annualità 2019	Capacità di spesa annualità 2020
100,00%	68,45%	0,00%	0,00%	0,00%	0,00%

Programma di Sviluppo Rurale 2014-2020

Lazio

approvato da ultimo con Decisione C(2018)8035 - 26/11/2018

Dati aggiornati al:
30 giugno 2019

importi in euro

2 - Stato di avanzamento per misura della spesa pubblica complessiva

Misura	Descrizione	SPESA PUBBLICA	di cui FEASR	SPESA PUBBLICA SOSTENUTA	di cui FEASR
M1	Trasferim. conoscenze e azioni informaz.	6.644.886,36	2.865.275,00	594.906,52	256.523,69
M2	Servizi consulenza, sostituz. e assist. gestione az.agric.	6.371.648,89	2.747.455,00	47.206,05	20.355,25
M3	Regimi qualità prodotti agric. e aliment.	5.439.536,18	2.345.528,00	308.373,82	132.970,79
M4	Investimenti in immobilizzazioni materiali	191.275.384,97	82.477.946,00	12.557.733,51	5.414.894,69
M5	Ripristino potenz. produtt. agric. causa calamità naturali	10.616.679,04	4.577.912,00	262.648,75	113.254,14
M6	Sviluppo Az.agric. e imprese	120.853.914,66	52.112.208,00	56.945.417,88	24.554.864,19
M7	Servizi base e rinnov. villaggi in zone rurali	66.359.114,10	28.614.050,00	20.197.088,66	8.708.984,63
M8	Investimenti sviluppo aree forest. e miglioram. redd. foreste	19.280.735,16	8.313.853,00	3.683.095,73	1.588.150,88
M9	Costituzione associaz. e organiz.produttori	2.379.795,92	1.026.168,00	198.580,01	85.627,70
M10	Pagamenti agro-climatico-ambientali	54.778.351,11	23.620.425,00	25.266.498,03	10.894.913,95
M11	Agricoltura biologica	140.490.280,61	60.579.409,00	53.199.638,08	22.939.683,94
M12	Indennità Natura 2000 e ind. direttiva quadro acqua	0,00	0,00	0,00	0,00
M13	Indennità zone soggette a vincoli naturali o specifici	43.630.060,30	18.813.282,00	28.141.999,14	12.134.830,03
M14	Benessere animali	42.381.535,25	18.274.918,00	28.245.567,30	12.179.488,62
M15	Servizi silvo-ambientali e climatici salvag. Foreste	0,00	0,00	0,00	0,00
M16	Cooperazione	24.999.304,27	10.779.700,00	862.493,51	371.907,20
M17	Gestione del rischio	0,00	0,00	0,00	0,00
M18	Fondi mutualiz. avversità atmosf., epiz. e fitop.	0,00	0,00	0,00	0,00
M19	Sostegno sviluppo locale LEADER	60.021.229,13	25.881.154,00	2.170.987,80	936.129,94
M20	Assistenza Tecnica	18.224.740,26	7.858.508,00	985.288,17	424.856,26
M113	Prepensionamento	7.200.000,00	3.104.640,00	5.115.786,64	2.205.927,20
M131	Rispetto requisiti	0,00	0,00	0,00	0,00
M341	Acquisizione competenze	1.351.041,28	582.569,00	1.103.432,33	475.800,02
		822.298.237,48	354.575.000,00	239.886.741,93	103.439.163,12

PERCENTUALE DI AVANZAMENTO DELLA SPESA SUL TOTALE DEL PROGRAMMA

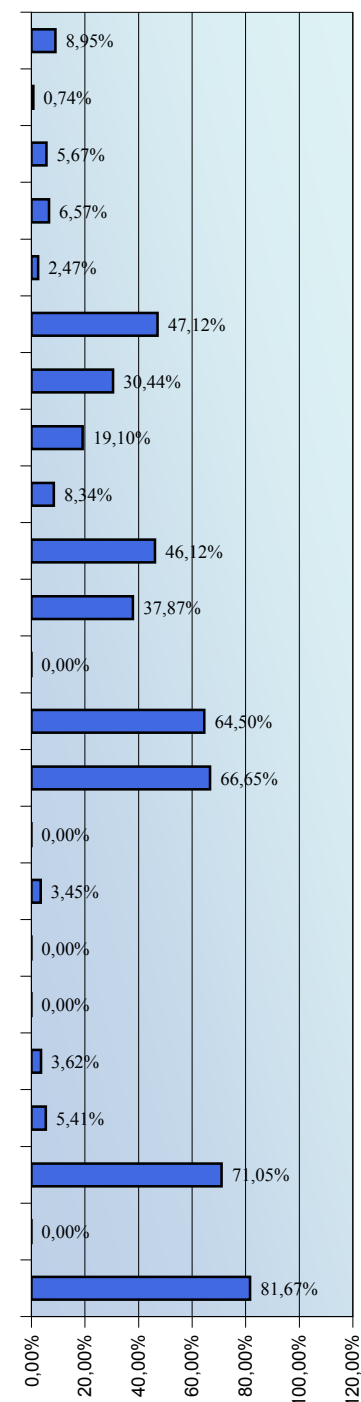

3 - Partecipazione pubblica e stato di avanzamento per Priorità e Focus Area

3.1 - Programmato della spesa pubblica per Focus Area

Misura	FEASR	Spesa Pubblica	%
M1	469.360,00	1.088.497,22	0,80%
M2	114.051,00	264.496,75	0,19%
M4	46.975.661,00	108.941.699,91	80,04%
M6	8.030.967,00	18.624.691,56	13,68%
M16	3.096.796,00	7.181.808,91	5,28%

Misura	FEASR	Spesa Pubblica	%
M1	203.155,00	471.138,68	0,50%
M2	114.051,00	264.496,75	0,28%
M6	40.586.629,00	94.124.835,34	99,22%

Misura	FEASR	Spesa Pubblica	%
M1	910.617,00	2.111.820,50	1,72%
M2	114.051,00	264.496,75	0,22%
M3	2.345.528,00	5.439.536,18	4,43%
M4	27.669.901,00	64.169.529,22	52,26%
M9	1.026.168,00	2.379.795,92	1,94%
M14	18.274.918,00	42.381.535,25	34,52%
M16	2.600.579,00	6.031.027,37	4,91%

Misura	FEASR	Spesa Pubblica	%
M1	88.278,00	204.726,35	1,85%
M2	114.050,00	264.494,43	2,39%
M5	4.577.912,00	10.616.679,04	95,77%

FOCUS AREA NON PROGRAMMATA

Misura	FEASR	Spesa Pubblica	%
M1	584.400,00	1.355.287,57	0,60%
M2	572.813,00	1.328.416,05	0,59%
M4	2.527.273,00	5.861.022,73	2,59%
M7	930.831,00	2.158.698,98	0,95%
M10	12.097.249,00	28.054.844,62	12,40%
M11	60.579.409,00	140.490.280,61	62,08%
M13	18.813.282,00	43.630.060,30	19,28%
M16	1.484.773,00	3.443.351,11	1,52%

Misura	FEASR	Spesa Pubblica	%
M1	203.155,00	471.138,68	5,77%
M2	572.813,00	1.328.416,05	16,26%
M4	2.351.431,00	5.453.225,88	66,76%
M16	394.585,00	915.085,81	11,20%

Misura	FEASR	Spesa Pubblica	%
M6	1.731.468,00	4.015.463,82	69,79%
M16	749.636,00	1.738.487,94	30,21%

Misura	FEASR	Spesa Pubblica	%
M1	203.155,00	471.138,68	2,22%
M2	572.813,00	1.328.416,05	6,25%
M4	2.953.680,00	6.849.907,24	32,21%
M6	1.763.144,00	4.088.923,93	19,23%
M7	3.498.301,00	8.112.942,95	38,15%
M16	178.986,00	415.088,13	1,95%

Misura	FEASR	Spesa Pubblica	%
M7	6.859.996,00	15.909.081,63	20,95%
M19	25.881.154,00	60.021.229,13	79,05%

Misura	FEASR	Spesa Pubblica	%
M10	826.689,00	1.917.182,28	45,40%
M16	994.294,00	2.305.876,62	54,60%

Misura	FEASR	Spesa Pubblica	%
M7	17.324.922,00	40.178.390,54	100,00%

Misura	FEASR	Spesa Pubblica	%
M1	203.155,00	471.138,68	0,96%
M2	572.813,00	1.328.416,05	2,72%
M8	8.313.853,00	19.280.735,16	39,47%
M10	10.696.487,00	24.806.324,21	50,78%
M16	1.280.051,00	2.968.578,39	6,08%

(%) : peso percentuale delle risorse all'interno della Focus Area

3 - Partecipazione pubblica e stato di avanzamento per Priorità e Focus Area

3.2 - Stato di avanzamento per per priorità strategica e riserva di performance

Priorità	SPESA PUBBLICA PROGRAMMATA	PROGRAMMATO FEASR	SPESA PUBBLICA SOSTENUTA	di cui FEASR	Riserva di Performance target di spesa al 2018		PERCENTUALE DI AVANZAMENTO RISERVA
					FEASR	% Avanz.	
2 Priorità 2: potenziare la competitività agric. e redditività aziende agr.	230.961.665,12	99.590.670,00	60.590.586,85	26.126.661,05	11.990.843,36	217,89%	217,89%
3 Priorità 3: promuovere l'organizzazione filiera agroalim. e gestione rischi settore agric.	133.863.641,00	57.722.002,00	37.809.532,56	16.303.470,44	6.095.495,58	267,47%	267,47%
4 Priorità 4: preservare, ripristinare e valorizzare ecosistemi dipendenti dall'agricoltura e foreste	226.321.961,97	97.590.030,00	104.779.178,62	45.180.781,82	38.924.095,87	116,07%	116,07%
5 Priorità 5: incentivare uso efficiente risorse, passaggio a economia basse emissioni carbonio e resiliente al clima	82.512.534,79	35.579.405,00	7.850.303,01	3.385.050,66	4.989.766,92	67,84%	67,84%
6 Priorità 6: inclusione sociale, riduzione povertà e sviluppo economico zone rurali	121.862.653,06	52.547.176,00	21.652.633,74	9.336.615,67	8.010.932,10	116,55%	116,55%

3.3 - Stato di avanzamento per focus area

FA	Descrizione Focus Area	Spesa Pubblica Programmata	Programmato FEASR	Spesa Pubblica sostenuta	di cui pagato FEASR	PERCENTUALE DI AVANZAMENTO DELLA SPESA
2a	(a) incoraggiare ristruttur. Az. agric. con problemi strutturali e quota mercato esigua	136.101.194,34	58.686.835,00	4.523.632,37	1.950.590,28	3,32%
2b	(b) favorire ricambio generazionale nel sett. agricolo	94.860.470,78	40.903.835,00	56.066.954,48	24.176.070,77	59,10%
3a	(a) migliore l'integrazione dei produttori primari con regimi qualità, promozione prodotti, filiere corte, ass.produtt.	122.777.741,19	52.941.762,00	37.546.883,81	16.190.216,30	30,58%
3b	(b) sostegno gestione rischi aziendali	11.085.899,81	4.780.240,00	262.648,75	113.254,14	2,37%
p4	(p4): preservare, ripristinare e valorizzare ecosistemi	226.321.961,97	97.590.030,00	104.779.178,62	45.180.781,82	46,30%
5a	(a) rendere efficiente uso acqua nell'agricoltura			0,00	0,00	0,00%
5b	(b) rendere efficiente uso energia nell'agric. e indust. alim.	8.167.866,42	3.521.984,00	49.735,00	21.445,73	0,61%
5c	(c) favorire approv. e utilizzo fonti energia rinnov., sottoprodotti, residui e materie non alim. per bioeconomia	21.266.416,98	9.170.079,00	1.079.169,67	465.337,96	5,07%
5d	(d) ridurre emissioni metano e protossido di azoto a carico agricoltura	4.223.058,91	1.820.983,00	956.762,15	412.555,84	22,66%
5e	(e) promuovere sequestro carbonio nel sett. agric. e forest.	48.855.192,49	21.066.359,00	5.764.636,20	2.485.711,13	11,80%
6a	(a) favorire diversificazione, creaz. nuove piccole imprese e occup.ne	5.753.951,76	2.481.104,00	147.956,61	63.798,89	2,57%
6b	(b) stimolare sviluppo locale in zone rurali	75.930.310,76	32.741.150,00	8.259.027,44	3.561.292,63	10,88%
6c	(c) promuovere accessibilità, uso e qualità tecn. informaz. e comunicaz. (TIC) in zone rurali	40.178.390,54	17.324.922,00	13.245.649,70	5.711.524,15	32,97%

Programma di Sviluppo Rurale 2014-2020

Liguria

approvato da ultimo con Decisione C(2019)1111 - 08/02/2019

Dati aggiornati al:
30 giugno 2019

importi in euro

1 - Stato di esecuzione del bilancio comunitario - FEASR

1.1 - Impegni sul bilancio comunitario

Partecipazione annua del FEASR (ventilazione finanziaria per anno)

	2014	2015	2016	2017	2018	2019	2020	2014-2020
Stanzamenti complessivi	0	28.704.000	28.809.000	19.279.000	18.728.000	18.766.000	18.805.000	133.091.000
di cui Riserva di Performance	0	1.729.708	1.736.024	1.161.742	1.128.554	1.130.843	1.133.194	8.020.065

Partecipazione pubblica per Priorità

PRIORITA'	Descrizione priorità	FEASR	Spesa Pubblica	% riparto	
Priorità 1: Promuovere trasferim. conoscenze e innovaz. sett. agric. e forest. e zone rurali	Priorità 2	Potenziare la competitività agric. e redditività delle aziende agr.	45.240.748,00	105.260.000,00	33,99%
	Priorità 3	Promuovere l'organizzazione filiera agroalim. e la gestione rischi settore agric.	12.502.882,00	29.090.000,00	9,39%
	Priorità 4	Preservare, ripristinare e valorizzare gli ecosistemi dipendenti dall'agricoltura e foreste	40.996.473,00	95.385.000,00	30,80%
	Priorità 5	Incentivare uso efficiente risorse, il passaggio a economia con basse emissioni di carbonio e resiliente al clima	10.686.977,00	24.865.000,00	8,03%
	Priorità 6	Preservare, ripristinare e valorizzare ecosistemi, inclusione sociale, riduzione povertà e sviluppo economico delle zone rurali	19.068.077,00	44.365.000,00	14,33%
	Assistenza Tecnica		4.552.863,00	10.592.980,46	3,42%
Misure discontinue		42.980,00	100.000,00	0,03%	
Tasso di partecipazione del FEASR:		42,98%	133.091.000,00	309.657.980,46	100,00%

1.2 - Pagamenti a valore sul bilancio comunitario

Pagamenti

Prefinanziamento	Pagamenti intermedi	Pagamenti complessivi	Percentuale di attuazione 2014-2020 (*)
4.044.960,00	30.890.453,16	34.935.413,16	26,25%

(*) La percentuale di attuazione 2014-2020 comprende il prefinanziamento ed include la riserva di efficacia di attuazione.

Rischio Disimpegno - l'importo è calcolato al netto della Riserva di efficacia di attuazione dei Programmi (art.20 Reg.(UE) n. 1303/2013).

L'importo tiene conto del prefinanziamento pari al 3% di ciascun PSR

Disimpegno 2015	Rimanente da liquidare anni 2015-2016	Rimanente da liquidare anni 2015-2017	Rimanente da liquidare anni 2015-2018	Rimanente da liquidare anni 2015-2019	Rimanente da liquidare anni 2015-2020
0,00	19.111.854,98	37.229.112,57	54.828.559,07	72.463.715,68	90.135.522,13

Capacità di spesa delle singole annualità

Capacità di spesa annualità 2015	Capacità di spesa annualità 2016	Capacità di spesa annualità 2017	Capacità di spesa annualità 2018	Capacità di spesa annualità 2019	Capacità di spesa annualità 2020
100,00%	29,41%	0,00%	0,00%	0,00%	0,00%

Programma di Sviluppo Rurale 2014-2020

Liguria

approvato da ultimo con Decisione C(2019)1111 - 08/02/2019

Dati aggiornati al:
30 giugno 2019

importi in euro

2 - Stato di avanzamento per misura della spesa pubblica complessiva

Misura	Descrizione	SPESE PUBBLICA	di cui FEASR	SPESE PUBBLICA SOSTENUTA	di cui FEASR
M1	Trasferim. conoscenze e azioni informaz.	5.085.000,00	2.185.533,00	860.250,84	369.735,81
M2	Servizi consulenza, sostituz. e assist. gestione az.agric.	2.740.000,00	1.177.652,00	3.479,99	1.495,70
M3	Regimi qualità prodotti agric. e aliment.	4.745.000,00	2.039.401,00	560.768,68	241.018,38
M4	Investimenti in immobilizzazioni materiali	83.955.000,00	36.083.859,00	37.195.714,61	15.986.718,14
M5	Ripristino potenz. produzz. agric. causa calamità naturali	6.330.000,00	2.720.634,00	670.031,01	287.979,33
M6	Sviluppo Az.agric. e imprese	27.200.000,00	11.690.560,00	5.572.043,56	2.394.864,32
M7	Servizi base e rinnov. villaggi in zone rurali	21.190.000,00	9.107.462,00	2.882.756,33	1.239.008,67
M8	Investimenti sviluppo aree forest. e miglioram. redd. foreste	47.870.000,00	20.574.526,00	5.525.455,91	2.374.840,95
M9	Costituzione associaz. e organiz.produttori	1.290.000,00	554.442,00	0,00	0,00
M10	Pagamenti agro-climatico-ambientali	15.000.000,00	6.447.000,00	2.858.307,28	1.228.500,47
M11	Agricoltura biologica	12.085.000,00	5.194.133,00	1.682.241,76	723.027,51
M12	Indennità Natura 2000 e ind. direttiva quadro acqua	2.120.000,00	911.176,00	31.717,57	13.632,21
M13	Indennità zone soggette a vincoli naturali o specifici	30.170.000,00	12.967.066,00	10.891.444,18	4.681.142,71
M14	Benessere animali	2.480.000,00	1.065.904,00	462.405,75	198.741,99
M15	Servizi silvo-ambientali e climatici salvag. Foreste	0,00	0,00	0,00	0,00
M16	Cooperazione	11.815.000,00	5.078.087,00	197.463,68	84.869,89
M17	Gestione del rischio	0,00	0,00	0,00	0,00
M18	Fondi mutualiz. avversità atmosf., epiz. e fitop.	0,00	0,00	0,00	0,00
M19	Sostegno sviluppo locale LEADER	24.890.000,00	10.697.722,00	2.477.610,70	1.064.877,08
M20	Assistenza Tecnica	10.592.980,46	4.552.863,00	0,00	0,00
M113	Prepensionamento	100.000,00	42.980,00	0,00	0,00
M131	Rispetto requisiti	0,00	0,00	0,00	0,00
M341	Acquisizione competenze	0,00	0,00	0,00	0,00
		309.657.980,46	133.091.000,00	71.871.691,86	30.890.453,16

PERCENTUALE DI AVANZAMENTO DELLA SPESE SUL TOTALE DEL PROGRAMMA

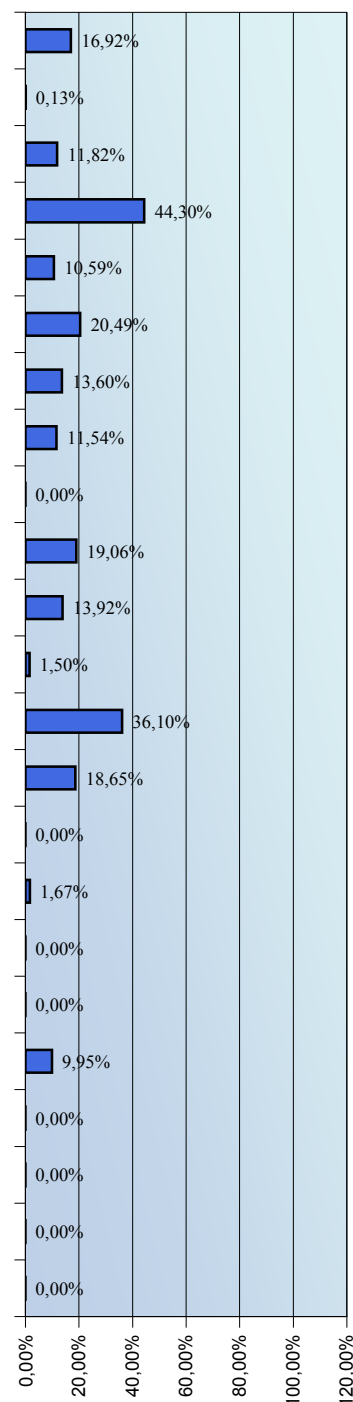

3 - Partecipazione pubblica e stato di avanzamento per Priorità e Focus Area

3.1 - Programmato della spesa pubblica per Focus Area

Misura	FEASR	Spesa Pubblica	%
M1	698.425,00	1.625.000,00	1,79%
M2	283.668,00	660.000,00	0,73%
M4	25.096.022,00	58.390.000,00	64,28%
M6	3.786.538,00	8.810.000,00	9,70%
M8	5.598.145,00	13.025.000,00	14,34%
M16	3.575.936,00	8.320.000,00	9,16%

Misura	FEASR	Spesa Pubblica	%
M1	113.897,00	265.000,00	1,84%
M2	92.407,00	215.000,00	1,49%
M6	5.995.710,00	13.950.000,00	96,67%

Misura	FEASR	Spesa Pubblica	%
M1	154.728,00	360.000,00	1,59%
M2	103.152,00	240.000,00	1,06%
M3	2.039.401,00	4.745.000,00	21,01%
M4	5.015.766,00	11.670.000,00	51,67%
M9	554.442,00	1.290.000,00	5,71%
M14	1.065.904,00	2.480.000,00	10,98%
M16	773.640,00	1.800.000,00	7,97%

Misura	FEASR	Spesa Pubblica	%
M1	36.533,00	85.000,00	1,31%
M2	38.682,00	90.000,00	1,38%
M5	2.720.634,00	6.330.000,00	97,31%

Focus Area 5A
FOCUS AREA NON PROGRAMMATA

Misura	FEASR	Spesa Pubblica	%
M1	601.720,00	1.400.000,00	1,47%
M2	399.714,00	930.000,00	0,97%
M4	5.972.071,00	13.895.000,00	14,57%
M7	1.710.604,00	3.980.000,00	4,17%
M8	9.343.852,00	21.740.000,00	22,79%
M10	4.353.874,00	10.130.000,00	10,62%
M11	4.371.066,00	10.170.000,00	10,66%
M12	911.176,00	2.120.000,00	2,22%
M13	12.967.066,00	30.170.000,00	31,63%
M16	365.330,00	850.000,00	0,89%

Focus Area 5B
FOCUS AREA NON PROGRAMMATA

Misura	FEASR	Spesa Pubblica	%
M1	376.075,00	875.000,00	13,69%
M2	227.794,00	530.000,00	8,29%
M6	369.628,00	860.000,00	13,46%
M7	1.772.925,00	4.125.000,00	64,55%

Misura	FEASR	Spesa Pubblica	%
M1	137.536,00	320.000,00	8,05%
M2	32.235,00	75.000,00	1,89%
M6	1.538.684,00	3.580.000,00	90,06%

Misura	FEASR	Spesa Pubblica	%
M19	10.697.722,00	24.890.000,00	100,00%

Focus Area 5C
Focus Area 5D
FOCUS AREA NON PROGRAMMATA

Misura	FEASR	Spesa Pubblica	%
M7	5.623.933,00	13.085.000,00	100,00%

Misura	FEASR	Spesa Pubblica	%
M1	66.619,00	155.000,00	0,74%
M8	5.632.529,00	13.105.000,00	62,73%
M10	2.093.126,00	4.870.000,00	23,31%
M11	823.067,00	1.915.000,00	9,17%
M16	363.181,00	845.000,00	4,04%

(%) : peso percentuale delle risorse all'interno della Focus Area

3 - Partecipazione pubblica e stato di avanzamento per Priorità e Focus Area

3.2 - Stato di avanzamento per per priorità strategica e riserva di performance

Priorità	SPESA PUBBLICA PROGRAMMATA	PROGRAMMATO FEASR	SPESA PUBBLICA SOSTENUTA	di cui FEASR	Riserva di Performance target di spesa al 2018		PERCENTUALE DI AVANZAMENTO RISERVA
					FEASR	% Avanz.	
2 Priorità 2: potenziare la competitività agric. e redditività aziende agr.	105.260.000,00	45.240.748,00	25.813.845,07	11.094.790,61	11.762.723,94	94,32%	94,32%
3 Priorità 3: promuovere l'organizzazione filiera agroalim. e gestione rischi settore agric.	29.090.000,00	12.502.882,00	11.600.136,74	4.985.738,77	1.250.367,28	398,74%	398,74%
4 Priorità 4: preservare, ripristinare e valorizzare ecosistemi dipendenti dall'agricoltura e foreste	95.385.000,00	40.996.473,00	26.205.190,72	11.262.990,97	12.300.554,08	91,56%	91,56%
5 Priorità 5: incentivare uso efficiente risorse, passaggio a economia basse emissioni carbonio e resiliente al clima	24.865.000,00	10.686.977,00	2.716.411,33	1.167.513,59	1.069.585,11	109,16%	109,16%
6 Priorità 6: inclusione sociale, riduzione povertà e sviluppo economico zone rurali	44.365.000,00	19.068.077,00	5.536.108,00	2.379.419,22	1.831.818,99	129,89%	129,89%

3.3 - Stato di avanzamento per focus area

FA	Descrizione Focus Area	Spesa Pubblica Programmata	Programmato FEASR	Spesa Pubblica sostenuta	di cui pagato FEASR	PERCENTUALE DI AVANZAMENTO DELLA SPESA
2a	(a) incoraggiare ristruttur. Az. agric. con problemi strutturali e quota mercato esigua	90.830.000,00	39.038.734,00	21.578.870,31	9.274.598,46	23,76%
2b	(b) favorire ricambio generazionale nel sett. agricolo	14.430.000,00	6.202.014,00	4.234.974,76	1.820.192,15	29,35%
3a	(a) migliore l'integrazione dei produttori primari con regimi qualità, promozione prodotti, filiere corte, ass.produtt.	22.585.000,00	9.707.033,00	10.930.105,72	4.697.759,44	48,40%
3b	(b) sostegno gestione rischi aziendali	6.505.000,00	2.795.849,00	670.031,01	287.979,33	10,30%
p4	(p4): preservare, ripristinare e valorizzare ecosistemi	95.385.000,00	40.996.473,00	26.205.190,72	11.262.990,97	27,47%
5a	(a) rendere efficiente uso acqua nell'agricoltura			0,00	0,00	0,00%
5b	(b) rendere efficiente uso energia nell'agric. e indust. alim.			0,00	0,00	0,00%
5c	(c) favorire approv. e utilizzo fonti energia rinnov., sottoprodotti, residui e materie non alim. per bioeconomia	3.975.000,00	1.708.455,00	26.767,54	11.504,69	0,67%
5d	(d) ridurre emissioni metano e protossido di azoto a carcio agricoltura			0,00	0,00	0,00%
5e	(e) promuovere sequestro carbonio nel sett. agric. e forest.	20.890.000,00	8.978.522,00	2.689.643,79	1.156.008,90	12,88%
6a	(a) favorire diversificazione, creaz. nuove piccole imprese e occup.ne	6.390.000,00	2.746.422,00	175.740,97	75.533,47	2,75%
6b	(b) stimolare sviluppo locale in zone rurali	24.890.000,00	10.697.722,00	2.477.610,70	1.064.877,08	9,95%
6c	(c) promuovere accessibilità, uso e qualità tecn. informaz. e comunicaz. (TIC) in zone rurali	13.085.000,00	5.623.933,00	2.882.756,33	1.239.008,67	22,03%

Programma di Sviluppo Rurale

2014-2020

Lombardia

Dati aggiornati al:
30 giugno 2019

approvato da ultimo con Decisione C(2018)5830 - 30/08/2018

importi in euro

1 - Stato di esecuzione del bilancio comunitario - FEASR

1.1 - Impegni sul bilancio comunitario

Partecipazione annua del FEASR (ventilazione finanziaria per anno)

	2014	2015	2016	2017	2018	2019	2020	2014-2020
Stanzamenti complessivi	0	106.269.000	106.657.000	71.374.000	69.336.000	69.474.000	69.621.000	492.731.000
di cui Riserva di Performance	0	6.403.749	6.427.134	4.301.020	4.178.194	4.186.510	4.195.368	29.691.974

Partecipazione pubblica per Priorità

PRIORITA'	Descrizione priorità	FEASR	Spesa Pubblica	% riparto	
Priorità 1: Promuovere trasferim. conoscenze e innovaz. sett. agric. e forest. e zone rurali	Priorità 2	Potenziare la competitività agric. e redditività delle aziende agr.	149.259.880,00	346.150.000,00	30,29%
	Priorità 3	Promuovere l'organizzazione filiera agroalim. e la gestione rischi settore agric.	69.056.680,00	160.150.000,00	14,02%
	Priorità 4	Preservare, ripristinare e valorizzare gli ecosistemi dipendenti dall'agricoltura e foreste	159.199.040,00	369.200.000,00	32,31%
	Priorità 5	Incentivare uso efficiente risorse, il passaggio a economia con basse emissioni di carbonio e resiliente al clima	51.485.280,00	119.400.000,00	10,45%
	Priorità 6	Preservare, ripristinare e valorizzare ecosistemi, inclusione sociale, riduzione povertà e sviluppo economico delle zone rurali	54.115.600,00	125.500.000,00	10,98%
	Assistenza Tecnica		9.614.520,00	22.297.124,30	1,95%
Misure discontinue		0,00	0,00	0,00%	
Tasso di partecipazione del FEASR:		43,12%	492.731.000,00	1.142.697.124,30	100,00%

1.2 - Pagamenti a valore sul bilancio comunitario

Pagamenti

Prefinanziamento	Pagamenti intermedi	Pagamenti complessivi	Percentuale di attuazione 2014-2020 (*)
14.975.310,00	156.353.774,13	171.329.084,13	34,77%

(*) La percentuale di attuazione 2014-2020 comprende il prefinanziamento ed include la riserva di efficacia di attuazione.

Rischio Disimpegno - l'importo è calcolato al netto della Riserva di efficacia di attuazione dei Programmi (art.20 Reg.(UE) n. 1303/2013).

L'importo tiene conto del prefinanziamento pari al 3% di ciascun PSR

Disimpegno 2015	Rimanente da liquidare anni 2015-2016	Rimanente da liquidare anni 2015-2017	Rimanente da liquidare anni 2015-2018	Rimanente da liquidare anni 2015-2019	Rimanente da liquidare anni 2015-2020
0,00	28.766.032,76	95.839.013,06	160.996.819,36	226.284.309,76	291.709.941,93

Capacità di spesa delle singole annualità

Capacità di spesa annualità 2015	Capacità di spesa annualità 2016	Capacità di spesa annualità 2017	Capacità di spesa annualità 2018	Capacità di spesa annualità 2019	Capacità di spesa annualità 2020
100,00%	71,30%	0,00%	0,00%	0,00%	0,00%

Programma di Sviluppo Rurale 2014-2020

Lombardia

approvato da ultimo con Decisione C(2018)5830 - 30/08/2018

Dati aggiornati al:
30 giugno 2019

importi in euro

2 - Stato di avanzamento per misura della spesa pubblica complessiva

Misura	Descrizione	SPESE PUBBLICA	di cui FEASR	SPESE PUBBLICA SOSTENUTA	di cui FEASR
M1	Trasferim. conoscenze e azioni informaz.	9.750.000,00	4.204.200,00	136.151,00	58.708,31
M2	Servizi consulenza, sostituz. e assist. gestione az.agric.	11.300.000,00	4.872.560,00	0,00	0,00
M3	Regimi qualità prodotti agric. e aliment.	5.750.000,00	2.479.400,00	1.907.839,05	822.660,20
M4	Investimenti in immobilizzazioni materiali	413.500.000,00	178.301.200,00	88.561.257,93	38.187.614,42
M5	Ripristino potenz. produtt. agric. causa calamità naturali	9.000.000,00	3.880.800,00	2.212.319,97	953.952,37
M6	Sviluppo Az.agric. e imprese	58.500.000,00	25.225.200,00	16.785.472,01	7.237.895,53
M7	Servizi base e rinnov. villaggi in zone rurali	52.500.000,00	22.638.000,00	22.002.915,12	9.487.657,00
M8	Investimenti sviluppo aree forest. e miglioram. redd. foreste	103.250.000,00	44.521.400,00	39.634.579,82	17.090.430,82
M9	Costituzione associaz. e organiz.produttori	0,00	0,00	0,00	0,00
M10	Pagamenti agro-climatico-ambientali	240.300.000,00	103.617.360,00	107.839.413,50	46.500.355,10
M11	Agricoltura biologica	45.000.000,00	19.404.000,00	28.694.523,24	12.373.078,42
M12	Indennità Natura 2000 e ind. direttiva quadro acqua	3.300.000,00	1.422.960,00	259.976,72	112.101,96
M13	Indennità zone soggette a vincoli naturali o specifici	78.000.000,00	33.633.600,00	50.956.738,29	21.972.545,55
M14	Benessere animali	0,00	0,00	0,00	0,00
M15	Servizi silvo-ambientali e climatici salvag. Foreste	0,00	0,00	0,00	0,00
M16	Cooperazione	17.250.000,00	7.438.200,00	858.428,25	370.154,26
M17	Gestione del rischio	0,00	0,00	0,00	0,00
M18	Fondi mutualiz. avversità atmosf., epiz. e fitop.	0,00	0,00	0,00	0,00
M19	Sostegno sviluppo locale LEADER	73.000.000,00	31.477.600,00	2.751.902,11	1.186.620,19
M20	Assistenza Tecnica	22.297.124,30	9.614.520,00	0,00	0,00
M113	Prepensionamento	0,00	0,00	0,00	0,00
M131	Rispetto requisiti	0,00	0,00	0,00	0,00
M341	Acquisizione competenze	0,00	0,00	0,00	0,00
		1.142.697.124,30	492.731.000,00	362.601.517,00	156.353.774,13

PERCENTUALE DI AVANZAMENTO DELLA SPESA SUL TOTALE DEL PROGRAMMA

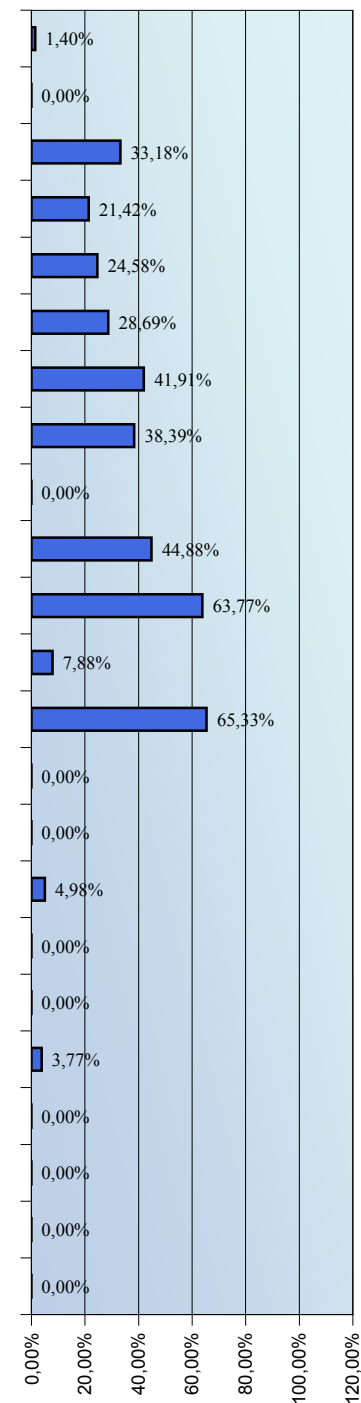

Programma di Sviluppo Rurale

Lombardia

Dati aggiornati al:

30 giugno 2019

approvato da ultimo con Decisione C(2018)5830 - 30/08/2018

importi in euro

3 - Partecipazione pubblica e stato di avanzamento per Priorità e Focus Area

3.1 - Programmato della spesa pubblica per Focus Area

Misura	FEASR	Spesa Pubblica	%
M1	2.953.720,00	6.850.000,00	2,17%
M2	3.880.800,00	9.000.000,00	2,85%
M4	109.956.000,00	255.000.000,00	80,80%
M6	8.408.400,00	19.500.000,00	6,18%
M8	4.743.200,00	11.000.000,00	3,49%
M16	6.144.600,00	14.250.000,00	4,52%

Misura	FEASR	Spesa Pubblica	%
M1	86.240,00	200.000,00	0,65%
M2	150.920,00	350.000,00	1,15%
M6	12.936.000,00	30.000.000,00	98,20%

Misura	FEASR	Spesa Pubblica	%
M1	560.560,00	1.300.000,00	0,86%
M2	474.320,00	1.100.000,00	0,73%
M3	2.479.400,00	5.750.000,00	3,80%
M4	60.368.000,00	140.000.000,00	92,62%
M16	1.293.600,00	3.000.000,00	1,98%

Misura	FEASR	Spesa Pubblica	%
M5	3.880.800,00	9.000.000,00	100,00%

Misura	FEASR	Spesa Pubblica	%
M1	258.720,00	600.000,00	0,16%
M2	172.480,00	400.000,00	0,11%
M4	6.468.000,00	15.000.000,00	4,06%
M8	12.936.000,00	30.000.000,00	8,13%
M10	84.903.280,00	196.900.000,00	53,33%
M11	19.404.000,00	45.000.000,00	12,19%
M12	1.422.960,00	3.300.000,00	0,89%
M13	33.633.600,00	78.000.000,00	21,13%

Misura	FEASR	Spesa Pubblica	%
M1	86.240,00	200.000,00	5,26%
M2	43.120,00	100.000,00	2,63%
M4	1.509.200,00	3.500.000,00	92,11%

Misura	FEASR	Spesa Pubblica	%
FOCUS AREA NON PROGRAMMATA			

Misura	FEASR	Spesa Pubblica	%
M7	1.724.800,00	4.000.000,00	100,00%

Misura	FEASR	Spesa Pubblica	%
M1	86.240,00	200.000,00	2,14%
M2	64.680,00	150.000,00	1,60%
M6	3.880.800,00	9.000.000,00	96,26%

Misura	FEASR	Spesa Pubblica	%
M19	31.477.600,00	73.000.000,00	100,00%

Misura	FEASR	Spesa Pubblica	%
M1	86.240,00	200.000,00	3,51%
M2	43.120,00	100.000,00	1,75%
M10	2.328.480,00	5.400.000,00	94,74%

Misura	FEASR	Spesa Pubblica	%
M7	20.913.200,00	48.500.000,00	100,00%

Misura	FEASR	Spesa Pubblica	%
M1	86.240,00	200.000,00	0,20%
M2	43.120,00	100.000,00	0,10%
M8	26.842.200,00	62.250.000,00	61,91%
M10	16.385.600,00	38.000.000,00	37,79%

(%) : peso percentuale delle risorse all'interno della Focus Area

Lombardia

approvato da ultimo con Decisione C(2018)5830 - 30/08/2018

importi in euro

3 - Partecipazione pubblica e stato di avanzamento per Priorità e Focus Area

3.2 - Stato di avanzamento per per priorità strategica e riserva di performance

Priorità	SPESA PUBBLICA PROGRAMMATA	PROGRAMMATO FEASR	SPESA PUBBLICA SOSTENUTA	di cui FEASR	Riserva di Performance target di spesa al 2018		PERCENTUALE DI AVANZAMENTO RISERVA
					FEASR	% Avanz.	
2 Priorità 2: potenziare la competitività agric. e redditività aziende agr.	346.150.000,00	149.259.880,00	88.235.652,39	38.047.213,31	29.747.703,60	127,90%	127,90%
3 Priorità 3: promuovere l'organizzazione filiera agroalim. e gestione rischi settore agric.	160.150.000,00	69.056.680,00	22.309.889,38	9.620.024,30	13.811.420,08	69,65%	69,65%
4 Priorità 4: preservare, ripristinare e valorizzare ecosistemi dipendenti dall'agricoltura e foreste	369.200.000,00	159.199.040,00	150.999.827,55	65.111.125,64	50.157.950,78	129,81%	129,81%
5 Priorità 5: incentivare uso efficiente risorse, passaggio a economia basse emissioni carbonio e resiliente al clima	119.400.000,00	51.485.280,00	76.301.330,45	32.901.133,69	24.101.658,86	136,51%	136,51%
6 Priorità 6: inclusione sociale, riduzione povertà e sviluppo economico zone rurali	125.500.000,00	54.115.600,00	24.754.817,23	10.674.277,19	2.595.824,00	411,21%	411,21%

3.3 - Stato di avanzamento per focus area

FA	Descrizione Focus Area	Spesa Pubblica Programmata	Programmato FEASR	Spesa Pubblica sostenuta	di cui pagato FEASR	PERCENTUALE DI AVANZAMENTO DELLA SPESA
2a	(a) incoraggiare ristruttur. Az. agric. con problemi strutturali e quota mercato esigua	315.600.000,00	136.086.720,00	76.529.106,91	32.999.350,90	24,25%
2b	(b) favorire ricambio generazionale nel sett. agricolo	30.550.000,00	13.173.160,00	11.706.545,48	5.047.862,41	38,32%
3a	(a) migliorare l'integrazione dei produttori primari con regimi qualità, promozione prodotti, filiere corte, ass.produtt.	151.150.000,00	65.175.880,00	20.097.569,41	8.666.071,93	13,30%
3b	(b) sostegno gestione rischi aziendali	9.000.000,00	3.880.800,00	2.212.319,97	953.952,37	24,58%
p4	(p4): preservare, ripristinare e valorizzare ecosistemi	369.200.000,00	159.199.040,00	150.999.827,55	65.111.125,64	40,90%
5a	(a) rendere efficiente uso acqua nell'agricoltura	3.800.000,00	1.638.560,00	0,00	0,00	0,00%
5b	(b) rendere efficiente uso energia nell'agric. e indust. alim.	0,00	0,00	0,00	0,00	0,00%
5c	(c) favorire approv. e utilizzo fonti energia rinnov., sottoprodotti, residui e materie non alim. per bioeconomia	9.350.000,00	4.031.720,00	0,00	0,00	0,00%
5d	(d) ridurre emissioni metano e protossido di azoto a carico agricoltura	5.700.000,00	2.457.840,00	257.570,59	111.064,44	4,52%
5e	(e) promuovere sequestro carbonio nel sett. agric. e forest.	100.550.000,00	43.357.160,00	76.043.759,86	32.790.069,25	75,63%
6a	(a) favorire diversificazione, creaz. nuove piccole imprese e occup.ne	4.000.000,00	1.724.800,00	0,00	0,00	0,00%
6b	(b) stimolare sviluppo locale in zone rurali	73.000.000,00	31.477.600,00	2.751.902,11	1.186.620,19	3,77%
6c	(c) promuovere accessibilità, uso e qualità tecn. informaz. e comunicaz. (TIC) in zone rurali	48.500.000,00	20.913.200,00	22.002.915,12	9.487.657,00	45,37%

Programma di Sviluppo Rurale 2014-2020

Marche

approvato da ultimo con Decisione C(2018)5918 - 06/09/2018

Dati aggiornati al:
30 giugno 2019

importi in euro

1 - Stato di esecuzione del bilancio comunitario - FEASR

1.1 - Impegni sul bilancio comunitario

Partecipazione annua del FEASR (ventilazione finanziaria per anno)

	2014	2015	2016	2017	2018	2019	2020	2014-2020
Stanzamenti complessivi	0	49.383.000	49.564.000	33.168.000	56.064.000	56.172.000	56.287.000	300.638.000
di cui Riserva di Performance	0	2.975.841	2.986.708	1.998.696	3.378.419	3.384.927	3.391.857	18.116.448

Partecipazione pubblica per Priorità

PRIORITA'	Descrizione priorità	FEASR	Spesa Pubblica	% riparto	
Priorità 1: Promuovere trasferim. conoscenze e innovaz. sett. agric. e forest. e zone rurali	Priorità 2	Potenziare la competitività agric. e redditività delle aziende agr.	90.843.060,00	210.675.000,00	30,22%
	Priorità 3	Promuovere l'organizzazione filiera agroalim. e la gestione rischi settore agric.	40.543.980,00	94.025.927,64	13,49%
	Priorità 4	Preservare, ripristinare e valorizzare gli ecosistemi dipendenti dall'agricoltura e foreste	96.546.328,00	223.901.502,78	32,11%
	Priorità 5	Incentivare uso efficiente risorse, il passaggio a economia con basse emissioni di carbonio e resiliente al clima	18.541.600,00	43.000.000,00	6,17%
	Priorità 6	Preservare, ripristinare e valorizzare ecosistemi, inclusione sociale, riduzione povertà e sviluppo economico delle zone rurali	47.695.032,00	110.610.000,00	15,86%
Assistenza Tecnica		6.468.000,00	15.000.000,00	2,15%	
Misure discontinue		0,00	0,00	0,00%	
Tasso di partecipazione del FEASR:		43,12%	300.638.000,00	697.212.430,43	100,00%

1.2 - Pagamenti a valore sul bilancio comunitario

Pagamenti

Prefinanziamento	Pagamenti intermedi	Pagamenti complessivi	Percentuale di attuazione 2014-2020 (*)
6.959.070,00	63.082.461,88	70.041.531,88	23,30%

(*) La percentuale di attuazione 2014-2020 comprende il prefinanziamento ed include la riserva di efficacia di attuazione.

Rischio Disimpegno - l'importo è calcolato al netto della Riserva di efficacia di attuazione dei Programmi (art.20 Reg.(UE) n. 1303/2013).

L'importo tiene conto del prefinanziamento pari al 3% di ciascun PSR

Disimpegno 2015	Rimanente da liquidare anni 2015-2016	Rimanente da liquidare anni 2015-2017	Rimanente da liquidare anni 2015-2018	Rimanente da liquidare anni 2015-2019	Rimanente da liquidare anni 2015-2020
0,00	22.942.919,52	54.112.223,19	106.797.804,11	159.584.876,95	212.480.019,88

Capacità di spesa delle singole annualità

Capacità di spesa annualità 2015	Capacità di spesa annualità 2016	Capacità di spesa annualità 2017	Capacità di spesa annualità 2018	Capacità di spesa annualità 2019	Capacità di spesa annualità 2020
100,00%	50,74%	0,00%	0,00%	0,00%	0,00%

Programma di Sviluppo Rurale 2014-2020

Marche

approvato da ultimo con Decisione C(2018)5918 - 06/09/2018

Dati aggiornati al:
30 giugno 2019

importi in euro

2 - Stato di avanzamento per misura della spesa pubblica complessiva

Misura	Descrizione	SPESSA PUBBLICA	di cui FEASR	SPESSA PUBBLICA SOSTENUTA	di cui FEASR
M1	Trasferim. conoscenze e azioni informaz.	11.600.000,00	5.001.920,00	1.251.732,68	539.747,13
M2	Servizi consulenza, sostituz. e assist. gestione az.agric.	5.000.000,00	2.156.000,00	16.276,81	7.018,56
M3	Regimi qualità prodotti agric. e aliment.	19.425.927,64	8.376.460,00	2.752.674,61	1.186.953,29
M4	Investimenti in immobilizzazioni materiali	157.525.000,00	67.924.780,00	22.936.069,74	9.890.033,27
M5	Ripristino potenz. produzz. agric. causa calamità naturali	17.000.000,00	7.330.400,00	50.221,64	21.655,57
M6	Sviluppo Az.agric. e imprese	58.100.000,00	25.052.720,00	9.280.980,08	4.001.958,61
M7	Servizi base e rinnov. villaggi in zone rurali	30.000.000,00	12.936.000,00	10.694.451,30	4.611.447,40
M8	Investimenti sviluppo aree forest. e miglioram. redd. foreste	37.000.000,00	15.954.400,00	4.592.142,35	1.980.131,78
M9	Costituzione associaz. e organiz.produttori	2.000.000,00	862.400,00	0,00	0,00
M10	Pagamenti agro-climatico-ambientali	27.800.000,00	11.987.360,00	2.754.758,88	1.187.852,03
M11	Agricoltura biologica	108.000.000,00	46.569.600,00	43.864.027,95	18.914.168,85
M12	Indennità Natura 2000 e ind. direttiva quadro acqua	4.500.000,00	1.940.400,00	181.485,58	78.256,58
M13	Indennità zone soggette a vincoli naturali o specifici	63.000.000,00	27.165.600,00	31.489.788,50	13.578.396,80
M14	Benessere animali	28.000.000,00	12.073.600,00	5.316.959,74	2.292.673,04
M15	Servizi silvo-ambientali e climatici salvag. Foreste	1.000.000,00	431.200,00	66.421,17	28.640,81
M16	Cooperazione	36.701.502,78	15.825.688,00	844.418,23	364.113,14
M17	Gestione del rischio	0,00	0,00	0,00	0,00
M18	Fondi mutualiz. avversità atmosf., epiz. e fitop.	0,00	0,00	0,00	0,00
M19	Sostegno sviluppo locale LEADER	75.560.000,00	32.581.472,00	8.090.422,84	3.488.590,33
M20	Assistenza Tecnica	15.000.000,00	6.468.000,00	2.112.302,16	910.824,69
M113	Prepensionamento	0,00	0,00	0,00	0,00
M131	Rispetto requisiti	0,00	0,00	0,00	0,00
M341	Acquisizione competenze	0,00	0,00	0,00	0,00
		697.212.430,43	300.638.000,00	146.295.134,23	63.082.461,88

PERCENTUALE DI AVANZAMENTO DELLA SPESSA SUL TOTALE DEL PROGRAMMA

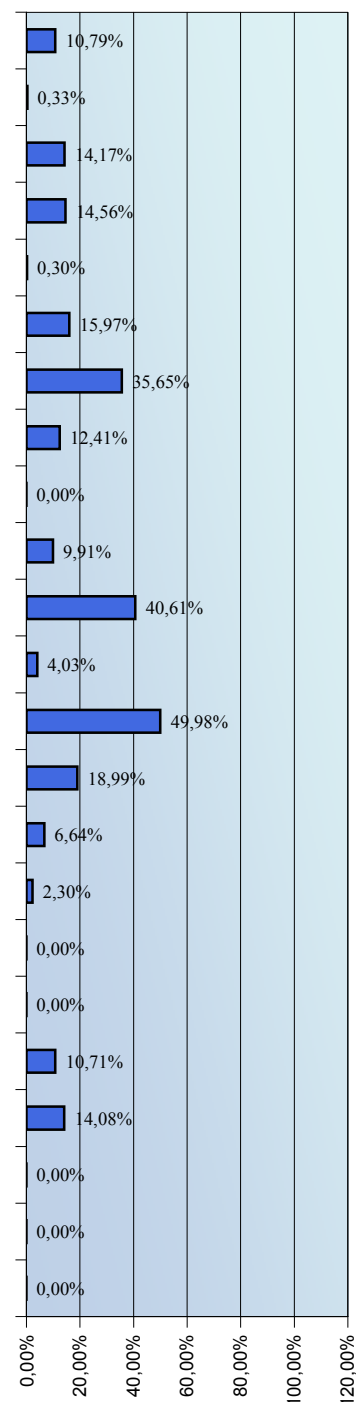

3 - Partecipazione pubblica e stato di avanzamento per Priorità e Focus Area

3.1 - Programmato della spesa pubblica per Focus Area

Misura	FEASR	Spesa Pubblica	%
M1	3.945.480,00	9.150.000,00	4,85%
M2	2.156.000,00	5.000.000,00	2,65%
M4	53.695.180,00	124.525.000,00	66,00%
M6	13.151.600,00	30.500.000,00	16,17%
M16	8.408.400,00	19.500.000,00	10,34%

Misura	FEASR	Spesa Pubblica	%
M6	9.486.400,00	22.000.000,00	100,00%

Misura	FEASR	Spesa Pubblica	%
M3	8.376.460,00	19.425.927,64	25,22%
M4	8.882.720,00	20.600.000,00	26,74%
M9	862.400,00	2.000.000,00	2,60%
M14	12.073.600,00	28.000.000,00	36,35%
M16	3.018.400,00	7.000.000,00	9,09%

Misura	FEASR	Spesa Pubblica	%
M5	7.330.400,00	17.000.000,00	100,00%

Misura	FEASR	Spesa Pubblica	%
M1	862.400,00	2.000.000,00	0,89%
M4	2.587.200,00	6.000.000,00	2,68%
M7	733.040,00	1.700.000,00	0,76%
M8	2.156.000,00	5.000.000,00	2,23%
M10	11.987.360,00	27.800.000,00	12,42%
M11	46.569.600,00	108.000.000,00	48,24%
M12	1.940.400,00	4.500.000,00	2,01%
M13	27.165.600,00	63.000.000,00	28,14%
M15	431.200,00	1.000.000,00	0,45%
M16	2.113.528,00	4.901.502,78	2,19%

Misura	FEASR	Spesa Pubblica	%
M4	1.293.600,00	3.000.000,00	100,00%

Misura	FEASR	Spesa Pubblica	%
M1	194.040,00	450.000,00	3,45%
M6	2.414.720,00	5.600.000,00	42,91%
M7	2.716.560,00	6.300.000,00	48,28%
M16	301.840,00	700.000,00	5,36%

Misura	FEASR	Spesa Pubblica	%
M4	1.466.080,00	3.400.000,00	100,00%

Misura	FEASR	Spesa Pubblica	%
M19	32.581.472,00	75.560.000,00	100,00%

Misura	FEASR	Spesa Pubblica	%
M8	2.587.200,00	6.000.000,00	75,00%
M16	862.400,00	2.000.000,00	25,00%

Misura	FEASR	Spesa Pubblica	%
M7	9.486.400,00	22.000.000,00	100,00%

FOCUS AREA NON PROGRAMMATA			
-----------------------------------	--	--	--

Misura	FEASR	Spesa Pubblica	%
M8	11.211.200,00	26.000.000,00	90,91%
M16	1.121.120,00	2.600.000,00	9,09%

(%) : peso percentuale delle risorse all'interno della Focus Area

3 - Partecipazione pubblica e stato di avanzamento per Priorità e Focus Area

3.2 - Stato di avanzamento per per priorità strategica e riserva di performance

Priorità	SPESA PUBBLICA PROGRAMMATA	PROGRAMMATO FEASR	SPESA PUBBLICA SOSTENUTA	di cui FEASR	Riserva di Performance target di spesa al 2018		PERCENTUALE DI AVANZAMENTO RISERVA
					FEASR	% Avanz.	
2 Priorità 2: potenziare la competitività agric. e redditività aziende agr.	210.675.000,00	90.843.060,00	29.141.233,84	12.565.700,03	9.084.351,32	138,32%	138,32%
3 Priorità 3: promuovere l'organizzazione filiera agroalim. e gestione rischi settore agric.	94.025.927,64	40.543.980,00	10.220.160,32	4.406.933,13	2.432.638,81	181,16%	181,16%
4 Priorità 4: preservare, ripristinare e valorizzare ecosistemi dipendenti dall'agricoltura e foreste	223.901.502,78	96.546.328,00	78.737.074,05	33.951.426,33	26.087.453,74	130,14%	130,14%
5 Priorità 5: incentivare uso efficiente risorse, passaggio a economia basse emissioni carbonio e resiliente al clima	43.000.000,00	18.541.600,00	7.307.486,39	3.150.988,13	1.854.229,85	169,94%	169,94%
6 Priorità 6: inclusione sociale, riduzione povertà e sviluppo economico zone rurali	110.610.000,00	47.695.032,00	18.776.877,48	8.096.589,57	2.634.657,87	307,31%	307,31%

3.3 - Stato di avanzamento per focus area

FA	Descrizione Focus Area	Spesa Pubblica Programmata	Programmato FEASR	Spesa Pubblica sostenuta	di cui pagato FEASR	PERCENTUALE DI AVANZAMENTO DELLA SPESA
2a	(a) incoraggiare ristruttur. Az. agric. con problemi strutturali e quota mercato esigua	188.675.000,00	81.356.660,00	21.479.086,32	9.261.782,02	11,38%
2b	(b) favorire ricambio generazionale nel sett. agricolo	22.000.000,00	9.486.400,00	7.662.147,52	3.303.918,01	34,83%
3a	(a) migliorare l'integrazione dei produttori primari con regimi qualità, promozione prodotti, filiere corte, ass.produtt.	77.025.927,64	33.213.580,00	10.169.938,68	4.385.277,56	13,20%
3b	(b) sostegno gestione rischi aziendali	17.000.000,00	7.330.400,00	50.221,64	21.655,57	0,30%
p4	(p4): preservare, ripristinare e valorizzare ecosistemi	223.901.502,78	96.546.328,00	78.737.074,05	33.951.426,33	35,17%
5a	(a) rendere efficiente uso acqua nell'agricoltura	3.000.000,00	1.293.600,00	1.953.500,44	842.349,39	65,12%
5b	(b) rendere efficiente uso energia nell'agric. e indust. alim.	3.400.000,00	1.466.080,00	686.327,97	295.944,62	20,19%
5c	(c) favorire approv. e utilizzo fonti energia rinnov., sottoprodotti, residui e materie non alim. per bioeconomia	8.000.000,00	3.449.600,00	64.291,60	27.722,54	0,80%
5d	(d) ridurre emissioni metano e protossido di azoto a carico agricoltura			0,00	0,00	0,00%
5e	(e) promuovere sequestro carbonio nel sett. agric. e forest.	28.600.000,00	12.332.320,00	4.603.366,37	1.984.971,58	16,10%
6a	(a) favorire diversificazione, creaz. nuove piccole imprese e occup.ne	13.050.000,00	5.627.160,00	600.552,04	258.958,04	4,60%
6b	(b) stimolare sviluppo locale in zone rurali	75.560.000,00	32.581.472,00	8.090.422,84	3.488.590,33	10,71%
6c	(c) promuovere accessibilità, uso e qualità tecn. informaz. e comunicaz. (TIC) in zone rurali	22.000.000,00	9.486.400,00	10.085.902,60	4.349.041,20	45,85%

Programma di Sviluppo Rurale 2014-2020

Molise

approvato da ultimo con Decisione C(2018)5872 - 31/08/2018

Dati aggiornati al:
30 giugno 2019

importi in euro

1 - Stato di esecuzione del bilancio comunitario - FEASR

1.1 - Impegni sul bilancio comunitario

Partecipazione annua del FEASR (ventilazione finanziaria per anno)

	2014	2015	2016	2017	2018	2019	2020	2014-2020
Stanzamenti complessivi	0	21.507.000	21.586.000	14.445.000	14.032.000	14.060.000	14.090.000	99.720.000
di cui Riserva di Performance	0	1.296.011	1.300.743	870.454	845.579	847.266	849.074	6.009.128

Partecipazione pubblica per Priorità

PRIORITA'	Descrizione priorità	FEASR	Spesa Pubblica	% riparto	
Priorità 1: Promuovere trasferim. conoscenze e innovaz. sett. agric. e forest. e zone rurali	Priorità 2	Potenziare la competitività agric. e redditività delle aziende agr.	25.383.000,00	52.881.250,00	25,45%
	Priorità 3	Promuovere l'organizzazione filiera agroalim. e la gestione rischi settore agric.	10.320.000,00	21.500.000,00	10,35%
	Priorità 4	Preservare, ripristinare e valorizzare gli ecosistemi dipendenti dall'agricoltura e foreste	36.384.000,00	75.800.000,00	36,49%
	Priorità 5	Incentivare uso efficiente risorse, il passaggio a economia con basse emissioni di carbonio e resiliente al clima	1.680.000,00	3.500.000,00	1,68%
	Priorità 6	Preservare, ripristinare e valorizzare ecosistemi, inclusione sociale, riduzione povertà e sviluppo economico delle zone rurali	21.648.000,00	45.100.000,00	21,71%
Assistenza Tecnica		3.360.000,00	7.000.000,00	3,37%	
Misure discontinue		945.000,00	1.968.750,00	0,95%	
Tasso di partecipazione del FEASR:		48,00%	99.720.000,00	207.750.000,00	100,00%

1.2 - Pagamenti a valore sul bilancio comunitario

Pagamenti

Prefinanziamento	Pagamenti intermedi	Pagamenti complessivi	Percentuale di attuazione 2014-2020 (*)
3.030.750,00	40.397.844,29	43.428.594,29	43,55%

(*) La percentuale di attuazione 2014-2020 comprende il prefinanziamento ed include la riserva di efficacia di attuazione.

Rischio Disimpegno - l'importo è calcolato al netto della Riserva di efficacia di attuazione dei Programmi (art.20 Reg.(UE) n. 1303/2013).

L'importo tiene conto del prefinanziamento pari al 3% di ciascun PSR

Disimpegno 2015	Disimpegno 2016	Rimanente da liquidare anni 2015-2017	Rimanente da liquidare anni 2015-2018	Rimanente da liquidare anni 2015-2019	Rimanente da liquidare anni 2015-2020
0,00	0,00	10.642.197,72	23.828.618,53	37.041.352,04	50.282.277,73

Capacità di spesa delle singole annualità

Capacità di spesa annualità 2015	Capacità di spesa annualità 2016	Capacità di spesa annualità 2017	Capacità di spesa annualità 2018	Capacità di spesa annualità 2019	Capacità di spesa annualità 2020
100,00%	100,00%	21,60%	0,00%	0,00%	0,00%

Programma di Sviluppo Rurale 2014-2020

Molise

approvato da ultimo con Decisione C(2018)5872 - 31/08/2018

Dati aggiornati al:
30 giugno 2019

importi in euro

2 - Stato di avanzamento per misura della spesa pubblica complessiva

Misura	Descrizione	SPESSA PUBBLICA	di cui FEASR	SPESSA PUBBLICA SOSTENUTA	di cui FEASR
M1	Trasferim. conoscenze e azioni informaz.	5.781.250,00	2.775.000,00	5.984,46	2.872,54
M2	Servizi consulenza, sostituz. e assist. gestione az.agric.	5.500.000,00	2.640.000,00	2.040,00	979,20
M3	Regimi qualità prodotti agric. e aliment.	2.000.000,00	960.000,00	213.349,25	102.407,64
M4	Investimenti in immobilizzazioni materiali	55.000.000,00	26.400.000,00	19.158.744,88	9.196.197,54
M5	Ripristino potenz. produzz. agric. causa calamità naturali	0,00	0,00	0,00	0,00
M6	Sviluppo Az.agric. e imprese	10.000.000,00	4.800.000,00	5.624.000,00	2.699.520,00
M7	Servizi base e rinnov. villaggi in zone rurali	30.000.000,00	14.400.000,00	8.117.705,58	3.896.498,68
M8	Investimenti sviluppo aree forest. e miglioram. redd. foreste	12.000.000,00	5.760.000,00	9.102.523,33	4.369.211,20
M9	Costituzione associaz. e organiz.produttori	0,00	0,00	0,00	0,00
M10	Pagamenti agro-climatico-ambientali	14.000.000,00	6.720.000,00	8.794.630,92	4.221.422,84
M11	Agricoltura biologica	18.000.000,00	8.640.000,00	8.406.143,19	4.034.948,73
M12	Indennità Natura 2000 e ind. direttiva quadro acqua	0,00	0,00	0,00	0,00
M13	Indennità zone soggette a vincoli naturali o specifici	23.800.000,00	11.424.000,00	21.043.162,35	10.100.717,93
M14	Benessere animali	0,00	0,00	0,00	0,00
M15	Servizi silvo-ambientali e climatici salvag. Foreste	0,00	0,00	0,00	0,00
M16	Cooperazione	11.000.000,00	5.280.000,00	892.633,96	428.464,30
M17	Gestione del rischio	0,00	0,00	0,00	0,00
M18	Fondi mutualiz. avversità atmosf., epiz. e fitop.	0,00	0,00	0,00	0,00
M19	Sostegno sviluppo locale LEADER	11.700.000,00	5.616.000,00	930.151,31	446.472,63
M20	Assistenza Tecnica	7.000.000,00	3.360.000,00	0,00	0,00
M113	Prepensionamento	1.968.750,00	945.000,00	1.871.106,38	898.131,06
M131	Rispetto requisiti	0,00	0,00	0,00	0,00
M341	Acquisizione competenze	0,00	0,00	0,00	0,00
		207.750.000,00	99.720.000,00	84.162.175,60	40.397.844,29

PERCENTUALE DI AVANZAMENTO DELLA SPESSA SUL TOTALE DEL PROGRAMMA

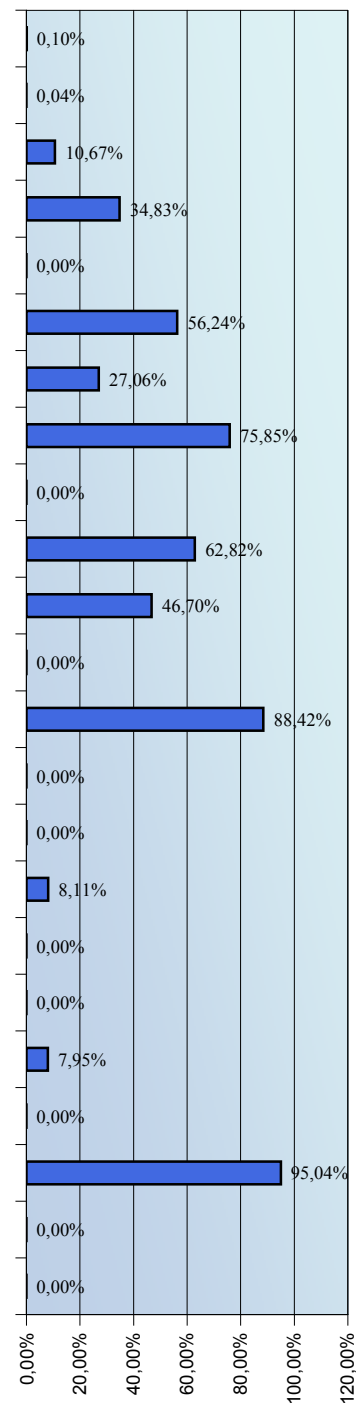

3 - Partecipazione pubblica e stato di avanzamento per Priorità e Focus Area

3.1 - Programmato della spesa pubblica per Focus Area

Misura	FEASR	Spesa Pubblica	%
M1	519.000,00	1.081.250,00	2,43%
M2	720.000,00	1.500.000,00	3,36%
M4	16.800.000,00	35.000.000,00	78,51%
M6	480.000,00	1.000.000,00	2,24%
M16	2.880.000,00	6.000.000,00	13,46%

Misura	FEASR	Spesa Pubblica	%
M1	384.000,00	800.000,00	9,64%
M2	720.000,00	1.500.000,00	18,07%
M6	2.880.000,00	6.000.000,00	72,29%

Misura	FEASR	Spesa Pubblica	%
M2	720.000,00	1.500.000,00	6,98%
M3	960.000,00	2.000.000,00	9,30%
M4	7.200.000,00	15.000.000,00	69,77%
M16	1.440.000,00	3.000.000,00	13,95%

FOCUS AREA NON PROGRAMMATA

Misura	FEASR	Spesa Pubblica	%
M1	1.680.000,00	3.500.000,00	4,62%
M2	480.000,00	1.000.000,00	1,32%
M4	2.400.000,00	5.000.000,00	6,60%
M8	5.040.000,00	10.500.000,00	13,85%
M10	6.720.000,00	14.000.000,00	18,47%
M11	8.640.000,00	18.000.000,00	23,75%
M13	11.424.000,00	23.800.000,00	31,40%

FOCUS AREA NON PROGRAMMATA

Misura	FEASR	Spesa Pubblica	%
M6	1.440.000,00	3.000.000,00	100,00%

FOCUS AREA NON PROGRAMMATA

Misura	FEASR	Spesa Pubblica	%
M1	192.000,00	400.000,00	1,59%
M7	6.240.000,00	13.000.000,00	51,79%
M19	5.616.000,00	11.700.000,00	46,61%

FOCUS AREA NON PROGRAMMATA

Misura	FEASR	Spesa Pubblica	%
M7	8.160.000,00	17.000.000,00	100,00%

FOCUS AREA NON PROGRAMMATA

Misura	FEASR	Spesa Pubblica	%
M8	720.000,00	1.500.000,00	42,86%
M16	960.000,00	2.000.000,00	57,14%

(%) : peso percentuale delle risorse all'interno della Focus Area

3 - Partecipazione pubblica e stato di avanzamento per Priorità e Focus Area

3.2 - Stato di avanzamento per per priorità strategica e riserva di performance

Priorità	SPESA PUBBLICA PROGRAMMATA	PROGRAMMATO FEASR	SPESA PUBBLICA SOSTENUTA	di cui FEASR	Riserva di Performance target di spesa al 2018		PERCENTUALE DI AVANZAMENTO RISERVA
					FEASR	% Avanz.	
2 Priorità 2: potenziare la competitività agric. e redditività aziende agr.	52.881.250,00	25.383.000,00	21.526.141,83	10.332.548,08	7.614.946,08	135,69%	135,69%
3 Priorità 3: promuovere l'organizzazione filiera agroalim. e gestione rischi settore agric.	21.500.000,00	10.320.000,00	4.345.319,79	2.085.753,50	3.096.015,84	67,37%	67,37%
4 Priorità 4: preservare, ripristinare e valorizzare ecosistemi dipendenti dall'agricoltura e foreste	75.800.000,00	36.384.000,00	46.852.087,60	22.489.002,05	20.018.064,00	112,34%	112,34%
5 Priorità 5: incentivare uso efficiente risorse, passaggio a economia basse emissioni carbonio e resiliente al clima	3.500.000,00	1.680.000,00	519.663,10	249.438,29	924.000,00	27,00%	27,00%
6 Priorità 6: inclusione sociale, riduzione povertà e sviluppo economico zone rurali	45.100.000,00	21.648.000,00	9.047.856,90	4.342.971,31	6.563.966,26	66,16%	66,16%

3.3 - Stato di avanzamento per focus area

FA	Descrizione Focus Area	Spesa Pubblica Programmata	Programmato FEASR	Spesa Pubblica sostenuta	di cui pagato FEASR	PERCENTUALE DI AVANZAMENTO DELLA SPESA
2a	(a) incoraggiare ristruttur. Az. agric. con problemi strutturali e quota mercato esigua	44.581.250,00	21.399.000,00	15.902.141,83	7.633.028,08	35,67%
2b	(b) favorire ricambio generazionale nel sett. agricolo	8.300.000,00	3.984.000,00	5.624.000,00	2.699.520,00	67,76%
3a	(a) migliorare l'integrazione dei produttori primari con regimi qualità, promozione prodotti, filiere corte, ass.produtt.	21.500.000,00	10.320.000,00	4.345.319,79	2.085.753,50	20,21%
3b	(b) sostegno gestione rischi aziendali			0,00	0,00	0,00%
p4	(p4): preservare, ripristinare e valorizzare ecosistemi	75.800.000,00	36.384.000,00	46.852.087,60	22.489.002,05	61,81%
5a	(a) rendere efficiente uso acqua nell'agricoltura			0,00	0,00	0,00%
5b	(b) rendere efficiente uso energia nell'agric. e indust. alim.			0,00	0,00	0,00%
5c	(c) favorire approv. e utilizzo fonti energia rinnov., sottoprodotti, residui e materie non alim. per bioeconomia			0,00	0,00	0,00%
5d	(d) ridurre emissioni metano e protossido di azoto a carico agricoltura			0,00	0,00	0,00%
5e	(e) promuovere sequestro carbonio nel sett. agric. e forest.	3.500.000,00	1.680.000,00	519.663,10	249.438,29	14,85%
6a	(a) favorire diversificazione, creaz. nuove piccole imprese e occup.ne	3.000.000,00	1.440.000,00	0,00	0,00	0,00%
6b	(b) stimolare sviluppo locale in zone rurali	25.100.000,00	12.048.000,00	947.613,65	454.854,55	3,78%
6c	(c) promuovere accessibilità, uso e qualità tecn. informaz. e comunicaz. (TIC) in zone rurali	17.000.000,00	8.160.000,00	8.100.243,25	3.888.116,76	47,65%

Programma di Sviluppo Rurale 2014-2020

Piemonte

approvato da ultimo con Decisione C(2018)5174 - 27/07/2018

Dati aggiornati al:
30 giugno 2019

importi in euro

1 - Stato di esecuzione del bilancio comunitario - FEASR

1.1 - Impegni sul bilancio comunitario

Partecipazione annua del FEASR (ventilazione finanziaria per anno)

	2014	2015	2016	2017	2018	2019	2020	2014-2020
Stanzamenti complessivi	0	100.339.000	100.706.000	67.392.000	65.466.000	65.597.000	65.738.000	465.238.000
di cui Riserva di Performance	0	6.046.447	6.068.527	4.061.041	3.944.982	3.952.876	3.961.373	28.035.246

Partecipazione pubblica per Priorità

PRIORITA'	Descrizione priorità	FEASR	Spesa Pubblica	% riparto	
Priorità 1: Promuovere trasferim. conoscenze e innovaz. sett. agric. e forest. e zone rurali	Priorità 2	Potenziare la competitività agric. e redditività delle aziende agr.	113.363.126,80	262.901.500,00	24,37%
	Priorità 3	Promuovere l'organizzazione filiera agroalim. e la gestione rischi settore agric.	67.190.123,00	155.821.250,00	14,44%
	Priorità 4	Preservare, ripristinare e valorizzare gli ecosistemi dipendenti dall'agricoltura e foreste	161.901.132,20	375.466.447,59	34,80%
	Priorità 5	Incentivare uso efficiente risorse, il passaggio a economia con basse emissioni di carbonio e resiliente al clima	35.067.879,00	81.326.250,00	7,54%
	Priorità 6	Preservare, ripristinare e valorizzare ecosistemi, inclusione sociale, riduzione povertà e sviluppo economico delle zone rurali	72.450.979,00	168.021.750,93	15,57%
Assistenza Tecnica		15.005.760,00	34.800.000,00	3,23%	
Misure discontinue		259.000,00	600.649,35	0,06%	
Tasso di partecipazione del FEASR:		43,12%	465.238.000,00	1.078.937.847,87	100,00%

1.2 - Pagamenti a valore sul bilancio comunitario

Pagamenti

Prefinanziamento	Pagamenti intermedi	Pagamenti complessivi	Percentuale di attuazione 2014-2020 (*)
14.139.750,00	165.997.212,50	180.136.962,50	38,72%

(*) La percentuale di attuazione 2014-2020 comprende il prefinanziamento ed include la riserva di efficacia di attuazione.

Rischio Disimpegno - l'importo è calcolato al netto della Riserva di efficacia di attuazione dei Programmi (art.20 Reg.(UE) n. 1303/2013).

L'importo tiene conto del prefinanziamento pari al 3% di ciascun PSR

Disimpegno 2015	Rimanente da liquidare anni 2015-2016	Rimanente da liquidare anni 2015-2017	Rimanente da liquidare anni 2015-2018	Rimanente da liquidare anni 2015-2019	Rimanente da liquidare anni 2015-2020
0,00	8.793.064,29	72.124.023,59	133.645.041,31	195.289.164,97	257.065.791,96

Capacità di spesa delle singole annualità

Capacità di spesa annualità 2015	Capacità di spesa annualità 2016	Capacità di spesa annualità 2017	Capacità di spesa annualità 2018	Capacità di spesa annualità 2019	Capacità di spesa annualità 2020
100,00%	90,71%	0,00%	0,00%	0,00%	0,00%

Programma di Sviluppo Rurale 2014-2020

Piemonte

approvato da ultimo con Decisione C(2018)5174 - 27/07/2018

Dati aggiornati al:
30 giugno 2019

importi in euro

2 - Stato di avanzamento per misura della spesa pubblica complessiva

Misura	Descrizione	SPESSA PUBBLICA	di cui FEASR	SPESSA PUBBLICA SOSTENUTA	di cui FEASR
M1	Trasferim. conoscenze e azioni informaz.	39.769.000,00	17.148.392,80	10.404.364,84	4.486.362,12
M2	Servizi consulenza, sostituz. e assist. gestione az.agric.	13.300.000,00	5.734.960,00	1.309.499,26	564.656,08
M3	Regimi qualità prodotti agric. e aliment.	30.700.000,00	13.237.840,00	10.355.276,51	4.465.195,23
M4	Investimenti in immobilizzazioni materiali	280.300.000,00	120.865.360,00	71.920.706,12	31.012.208,48
M5	Ripristino potenz. produzz. agric. causa calamità naturali	10.500.000,00	4.527.600,00	3.670.116,74	1.582.554,34
M6	Sviluppo Az.agric. e imprese	63.000.000,00	27.165.600,00	28.527.060,13	12.300.868,33
M7	Servizi base e rinnov. villaggi in zone rurali	87.449.000,93	37.708.009,20	25.541.805,10	11.013.626,36
M8	Investimenti sviluppo aree forest. e miglioram. redd. foreste	39.380.000,00	16.980.656,00	6.197.294,97	2.672.273,59
M9	Costituzione associaz. e organiz.produttori	0,00	0,00	0,00	0,00
M10	Pagamenti agro-climatico-ambientali	263.253.617,81	113.514.960,00	142.002.204,06	61.231.350,39
M11	Agricoltura biologica	40.936.579,78	17.651.853,20	20.636.183,97	8.898.322,53
M12	Indennità Natura 2000 e ind. direttiva quadro acqua	6.570.000,00	2.832.984,00	1.266.619,13	546.166,17
M13	Indennità zone soggette a vincoli naturali o specifici	60.000.000,00	25.872.000,00	47.121.119,04	20.318.626,53
M14	Benessere animali	260.000,00	112.112,00	44.941,26	19.378,67
M15	Servizi silvo-ambientali e climatici salvag. Foreste	650.000,00	280.280,00	638.953,85	275.516,90
M16	Cooperazione	42.149.000,00	18.174.648,80	437.800,00	188.779,36
M17	Gestione del rischio	0,00	0,00	0,00	0,00
M18	Fondi mutualiz. avversità atmosf., epiz. e fitop.	0,00	0,00	0,00	0,00
M19	Sostegno sviluppo locale LEADER	65.320.000,00	28.165.984,00	9.399.612,48	4.053.112,90
M20	Assistenza Tecnica	34.800.000,00	15.005.760,00	5.097.090,56	2.197.865,45
M113	Prepensionamento	600.649,35	259.000,00	395.058,14	170.349,07
M131	Rispetto requisiti	0,00	0,00	0,00	0,00
M341	Acquisizione competenze	0,00	0,00	0,00	0,00
		1.078.937.847,87	465.238.000,00	384.965.706,17	165.997.212,50

PERCENTUALE DI AVANZAMENTO DELLA SPESA SUL TOTALE DEL PROGRAMMA

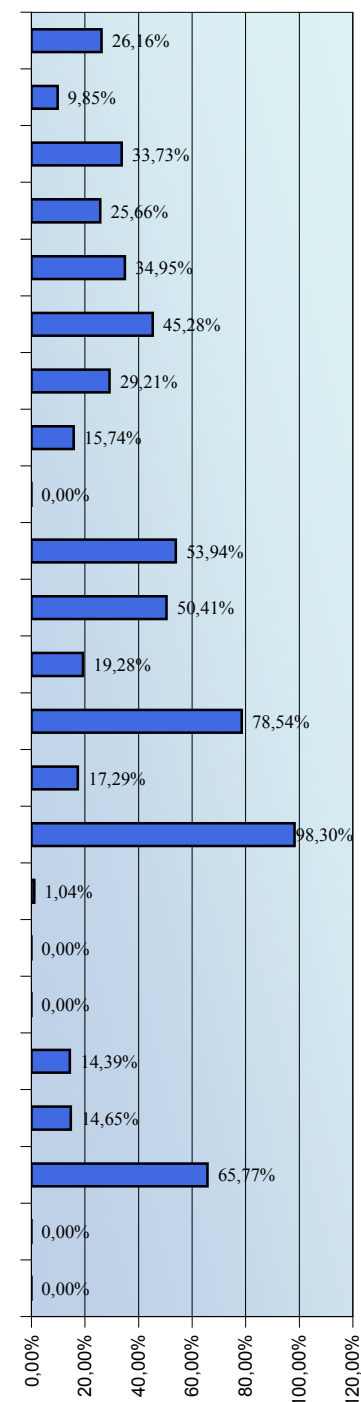

Programma di Sviluppo Rurale

Piemonte

Dati aggiornati al:

30 giugno 2019

approvato da ultimo con Decisione C(2018)5174 - 27/07/2018

importi in euro

3 - Partecipazione pubblica e stato di avanzamento per Priorità e Focus Area

3.1 - Programmato della spesa pubblica per Focus Area

Misura	FEASR	Spesa Pubblica	%
M1	3.381.147,00	7.841.250,00	5,09%
M2	556.248,00	1.290.000,00	0,84%
M4	53.684.400,00	124.500.000,00	80,82%
M6	3.665.200,00	8.500.000,00	5,52%
M8	3.449.600,00	8.000.000,00	5,19%
M16	1.692.028,80	3.924.000,00	2,55%

Misura	FEASR	Spesa Pubblica	%
M1	1.011.703,00	2.346.250,00	2,16%
M4	22.422.400,00	52.000.000,00	47,77%
M6	23.500.400,00	54.500.000,00	50,07%

Misura	FEASR	Spesa Pubblica	%
M1	1.004.696,00	2.330.000,00	1,77%
M2	651.112,00	1.510.000,00	1,15%
M3	13.237.840,00	30.700.000,00	23,33%
M4	37.083.200,00	86.000.000,00	65,35%
M14	112.112,00	260.000,00	0,20%
M16	4.654.804,00	10.795.000,00	8,20%

Misura	FEASR	Spesa Pubblica	%
M1	718.487,00	1.666.250,00	6,88%
M5	4.527.600,00	10.500.000,00	43,34%
M8	5.174.400,00	12.000.000,00	49,53%
M16	25.872,00	60.000,00	0,25%

Misura	FEASR	Spesa Pubblica	%
M1	6.932.079,00	16.076.250,00	4,28%
M2	3.100.328,00	7.190.000,00	1,91%
M4	2.500.960,00	5.800.000,00	1,54%
M7	504.504,00	1.170.000,00	0,31%
M8	3.182.256,00	7.380.000,00	1,97%
M10	97.560.560,00	226.253.617,81	60,26%
M11	17.651.853,20	40.936.579,78	10,90%
M12	2.832.984,00	6.570.000,00	1,75%
M13	25.872.000,00	60.000.000,00	15,98%
M15	280.280,00	650.000,00	0,17%
M16	1.483.328,00	3.440.000,00	0,92%

Misura	FEASR	Spesa Pubblica	%
M1	1.597.596,00	3.705.000,00	70,24%
M2	562.716,00	1.305.000,00	24,74%
M16	114.268,00	265.000,00	5,02%

FOCUS AREA NON PROGRAMMATA			
-----------------------------------	--	--	--

FOCUS AREA NON PROGRAMMATA			
-----------------------------------	--	--	--

Misura	FEASR	Spesa Pubblica	%
M1	529.837,00	1.228.750,00	10,85%
M16	4.355.120,00	10.100.000,00	89,15%

Misura	FEASR	Spesa Pubblica	%
M1	1.320.657,80	3.062.750,00	2,51%
M7	17.548.978,00	40.698.000,93	33,32%
M16	5.631.472,00	13.060.000,00	10,69%
M19	28.165.984,00	65.320.000,00	53,48%

Misura	FEASR	Spesa Pubblica	%
M1	332.024,00	770.000,00	2,76%
M2	2.156,00	5.000,00	0,02%
M4	5.174.400,00	12.000.000,00	43,00%
M10	6.468.000,00	15.000.000,00	53,75%
M16	56.056,00	130.000,00	0,47%

Misura	FEASR	Spesa Pubblica	%
M7	19.654.527,20	45.581.000,00	99,35%
M16	129.360,00	300.000,00	0,65%

Misura	FEASR	Spesa Pubblica	%
M1	320.166,00	742.500,00	2,02%
M2	862.400,00	2.000.000,00	5,43%
M8	5.174.400,00	12.000.000,00	32,59%
M10	9.486.400,00	22.000.000,00	59,75%
M16	32.340,00	75.000,00	0,20%

(%) : peso percentuale delle risorse all'interno della Focus Area

Piemonte

approvato da ultimo con Decisione C(2018)5174 - 27/07/2018

importi in euro

3 - Partecipazione pubblica e stato di avanzamento per Priorità e Focus Area

3.2 - Stato di avanzamento per per priorità strategica e riserva di performance

Priorità	SPESA PUBBLICA PROGRAMMATA	PROGRAMMATO FEASR	SPESA PUBBLICA SOSTENUTA	di cui FEASR	Riserva di Performance target di spesa al 2018		PERCENTUALE DI AVANZAMENTO RISERVA
					FEASR	% Avanz.	
2 Priorità 2: potenziare la competitività agric. e redditività aziende agr.	262.901.500,00	113.363.126,80	83.508.412,64	36.008.827,53	17.072.682,88	210,91%	210,91%
3 Priorità 3: promuovere l'organizzazione filiera agroalim. e gestione rischi settore agric.	155.821.250,00	67.190.123,00	32.655.738,08	14.081.154,26	8.204.079,17	171,64%	171,64%
4 Priorità 4: preservare, ripristinare e valorizzare ecosistemi dipendenti dall'agricoltura e foreste	375.466.447,59	161.901.132,20	201.701.357,28	86.973.625,26	53.470.010,71	162,66%	162,66%
5 Priorità 5: incentivare uso efficiente risorse, passaggio a economia basse emissioni carbonio e resiliente al clima	81.326.250,00	35.067.879,00	25.929.178,50	11.180.661,77	6.316.584,12	177,00%	177,00%
6 Priorità 6: inclusione sociale, riduzione povertà e sviluppo economico zone rurali	168.021.750,93	72.450.979,00	35.678.870,96	15.384.729,16	5.335.458,11	288,35%	288,35%

3.3 - Stato di avanzamento per focus area

FA	Descrizione Focus Area	Spesa Pubblica Programmata	Programmato FEASR	Spesa Pubblica sostenuta	di cui pagato FEASR	PERCENTUALE DI AVANZAMENTO DELLA SPESA
2a	(a) incoraggiare ristruttur. Az. agric. con problemi strutturali e quota mercato esigua	154.055.250,00	66.428.623,80	35.536.609,62	15.323.386,07	23,07%
2b	(b) favorire ricambio generazionale nel sett. agricolo	108.846.250,00	46.934.503,00	47.971.803,01	20.685.441,46	44,07%
3a	(a) migliore l'integrazione dei produttori primari con regimi qualità, promozione prodotti, filiere corte, ass.produtt.	131.595.000,00	56.743.764,00	27.593.530,71	11.898.330,44	20,97%
3b	(b) sostegno gestione rischi aziendali	24.226.250,00	10.446.359,00	5.062.207,37	2.182.823,82	20,90%
p4	(p4): preservare, ripristinare e valorizzare ecosistemi	375.466.447,59	161.901.132,20	201.701.357,28	86.973.625,26	53,72%
5a	(a) rendere efficiente uso acqua nell'agricoltura	5.275.000,00	2.274.580,00	665.416,56	286.927,62	12,61%
5b	(b) rendere efficiente uso energia nell'agric. e indust. alim.			0,00	0,00	0,00%
5c	(c) favorire approvv. e utilizzo fonti energia rinnov., sottoprodotti, residui e materie non alim. per bioeconomia	11.328.750,00	4.884.957,00	342.648,82	147.750,17	3,02%
5d	(d) ridurre emissioni metano e protossido di azoto a carico agricoltura	27.905.000,00	12.032.636,00	11.442.984,49	4.934.214,91	41,01%
5e	(e) promuovere sequestro carbonio nel sett. agric. e forest.	36.817.500,00	15.875.706,00	13.478.128,64	5.811.769,07	36,61%
6a	(a) favorire diversificazione, creaz. nuove piccole imprese e occup.ne			0,00	0,00	0,00%
6b	(b) stimolare sviluppo locale in zone rurali	122.140.750,93	52.667.091,80	15.000.453,94	6.468.195,74	12,28%
6c	(c) promuovere accessibilità, uso e qualità tecn. informaz. e comunicaz. (TIC) in zone rurali	45.881.000,00	19.783.887,20	20.678.417,02	8.916.533,42	45,07%

Programma di Sviluppo Rurale 2014-2020

Puglia

approvato da ultimo con Decisione C(2018)5917 - 06/09/2018

Dati aggiornati al:
30 giugno 2019

importi in euro

1 - Stato di esecuzione del bilancio comunitario - FEASR

1.1 - Impegni sul bilancio comunitario

Partecipazione annua del FEASR (ventilazione finanziaria per anno)

	2014	2015	2016	2017	2018	2019	2020	2014-2020
Stanzamenti complessivi	0	210.954.000	211.725.000	141.685.000	137.638.000	137.913.000	138.207.000	978.122.000
di cui Riserva di Performance	0	12.712.105	12.758.526	8.537.969	8.294.060	8.310.632	8.328.348	58.941.639

Partecipazione pubblica per Priorità

PRIORITA'	Descrizione priorità	FEASR	Spesa Pubblica	% riparto	
Priorità 1: Promuovere trasferim. conoscenze e innovaz. sett. agric. e forest. e zone rurali	Priorità 2	Potenziare la competitività agric. e redditività delle aziende agr.	338.195.000,00	559.000.000,00	34,58%
	Priorità 3	Promuovere l'organizzazione filiera agroalim. e la gestione rischi settore agric.	93.684.000,00	154.849.586,78	9,58%
	Priorità 4	Preservare, ripristinare e valorizzare gli ecosistemi dipendenti dall'agricoltura e foreste	336.553.826,00	556.287.315,70	34,41%
	Priorità 5	Incentivare uso efficiente risorse, il passaggio a economia con basse emissioni di carbonio e resiliente al clima	79.255.000,00	131.000.000,00	8,10%
	Priorità 6	Preservare, ripristinare e valorizzare ecosistemi, inclusione sociale, riduzione povertà e sviluppo economico delle zone rurali	107.690.000,00	178.000.000,00	11,01%
Assistenza Tecnica		22.716.024,00	37.547.147,11	2,32%	
Misure discontinue		28.150,00	46.528,93	0,00%	
Tasso di partecipazione del FEASR:		60,50%	978.122.000,00	1.616.730.578,51	100,00%

1.2 - Pagamenti a valore sul bilancio comunitario

Pagamenti

Prefinanziamento	Pagamenti intermedi	Pagamenti complessivi	Percentuale di attuazione 2014-2020 (*)
29.727.540,00	205.109.581,77	234.837.121,77	24,01%

(*) La percentuale di attuazione 2014-2020 comprende il prefinanziamento ed include la riserva di efficacia di attuazione.

Rischio Disimpegno - l'importo è calcolato al netto della Riserva di efficacia di attuazione dei Programmi (art.20 Reg.(UE) n. 1303/2013).

L'importo tiene conto del prefinanziamento pari al 3% di ciascun PSR

Disimpegno 2015	Rimanente da liquidare anni 2015-2016	Rimanente da liquidare anni 2015-2017	Rimanente da liquidare anni 2015-2018	Rimanente da liquidare anni 2015-2019	Rimanente da liquidare anni 2015-2020
0,00	162.371.247,51	295.518.278,33	424.862.218,29	554.464.586,77	684.343.238,82

Capacità di spesa delle singole annualità

Capacità di spesa annualità 2015	Capacità di spesa annualità 2016	Capacità di spesa annualità 2017	Capacità di spesa annualità 2018	Capacità di spesa annualità 2019	Capacità di spesa annualità 2020
100,00%	18,39%	0,00%	0,00%	0,00%	0,00%

Programma di Sviluppo Rurale 2014-2020

Puglia

approvato da ultimo con Decisione C(2018)5917 - 06/09/2018

Dati aggiornati al:
30 giugno 2019

importi in euro

2 - Stato di avanzamento per misura della spesa pubblica complessiva

Misura	Descrizione	SPESE PUBBLICA	di cui FEASR	SPESE PUBBLICA SOSTENUTA	di cui FEASR
M1	Trasferim. conoscenze e azioni informaz.	25.000.000,00	15.125.000,00	218.000,00	131.890,00
M2	Servizi consulenza, sostituz. e assist. gestione az.agric.	11.849.586,78	7.169.000,00	66.060,00	39.966,30
M3	Regimi qualità prodotti agric. e aliment.	18.000.000,00	10.890.000,00	3.556.000,66	2.151.380,40
M4	Investimenti in immobilizzazioni materiali	525.000.000,00	317.625.000,00	80.032.509,57	48.419.668,29
M5	Ripristino potenz. produtt. agric. causa calamità naturali	20.000.000,00	12.100.000,00	0,00	0,00
M6	Sviluppo Az.agric. e imprese	170.000.000,00	102.850.000,00	1.038.570,35	628.335,06
M7	Servizi base e rinnov. villaggi in zone rurali	20.000.000,00	12.100.000,00	802.199,32	485.330,59
M8	Investimenti sviluppo aree forest. e miglioram. redd. foreste	110.000.000,00	66.550.000,00	21.052.562,07	12.736.800,05
M9	Costituzione associaz. e organiz.produttori	5.027.249,59	3.041.486,00	0,00	0,00
M10	Pagamenti agro-climatico-ambientali	192.000.000,00	116.160.000,00	53.466.743,70	32.347.379,94
M11	Agricoltura biologica	249.000.000,00	150.645.000,00	148.814.676,20	90.032.879,10
M12	Indennità Natura 2000 e ind. direttiva quadro acqua	277.315,70	167.776,00	264.187,57	159.833,48
M13	Indennità zone soggette a vincoli naturali o specifici	10.000,00	6.050,00	8.552,74	5.174,41
M14	Benessere animali	0,00	0,00	0,00	0,00
M15	Servizi silvo-ambientali e climatici salvag. Foreste	0,00	0,00	0,00	0,00
M16	Cooperazione	74.972.750,41	45.358.514,00	6.936.772,12	4.196.747,13
M17	Gestione del rischio	0,00	0,00	0,00	0,00
M18	Fondi mutualiz. avversità atmosf., epiz. e fitop.	0,00	0,00	0,00	0,00
M19	Sostegno sviluppo locale LEADER	158.000.000,00	95.590.000,00	18.898.358,79	11.433.507,07
M20	Assistenza Tecnica	37.547.147,11	22.716.024,00	3.825.063,11	2.314.163,18
M113	Prepensionamento	46.528,93	28.150,00	43.845,90	26.526,77
M131	Rispetto requisiti	0,00	0,00	0,00	0,00
M341	Acquisizione competenze	0,00	0,00	0,00	0,00
		1.616.730.578,51	978.122.000,00	339.024.102,10	205.109.581,77

PERCENTUALE DI AVANZAMENTO DELLA SPESA SUL TOTALE DEL PROGRAMMA

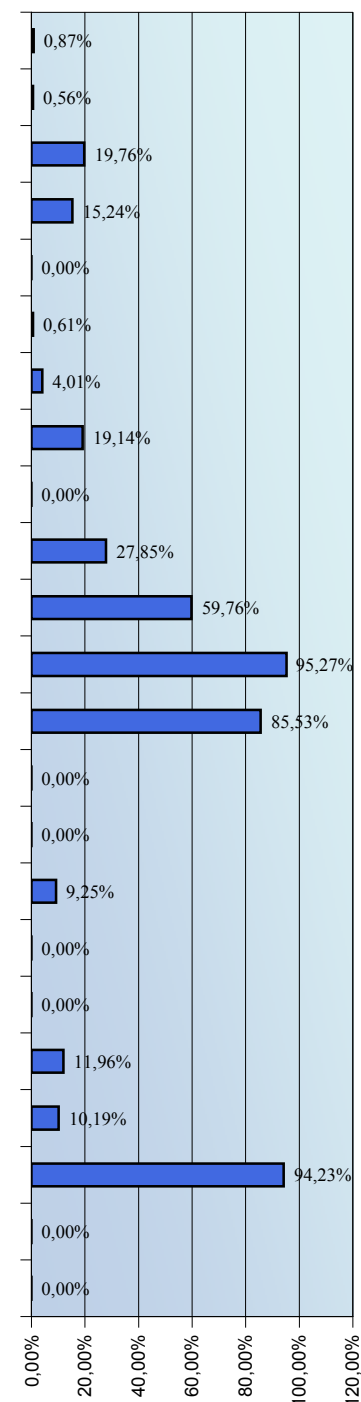

Programma di Sviluppo Rurale

Dati aggiornati al:

Puglia

30 giugno 2019

approvato da ultimo con Decisione C(2018)5917 - 06/09/2018

importi in euro

3 - Partecipazione pubblica e stato di avanzamento per Priorità e Focus Area

3.1 - Programmato della spesa pubblica per Focus Area

Misura	FEASR	Spesa Pubblica	%
M4	133.705.000,00	221.000.000,00	67,17%
M6	42.350.000,00	70.000.000,00	21,28%
M8	3.025.000,00	5.000.000,00	1,52%
M16	19.965.000,00	33.000.000,00	10,03%

Misura	FEASR	Spesa Pubblica	%
M1	15.125.000,00	25.000.000,00	10,87%
M4	63.525.000,00	105.000.000,00	45,65%
M6	60.500.000,00	100.000.000,00	43,48%

Misura	FEASR	Spesa Pubblica	%
M2	7.169.000,00	11.849.586,78	8,79%
M3	10.890.000,00	18.000.000,00	13,35%
M4	54.450.000,00	90.000.000,00	66,74%
M9	3.041.486,00	5.027.249,59	3,73%
M16	6.033.514,00	9.972.750,41	7,40%

Misura	FEASR	Spesa Pubblica	%
M5	12.100.000,00	20.000.000,00	100,00%

Misura	FEASR	Spesa Pubblica	%
M4	45.375.000,00	75.000.000,00	13,48%
M8	24.200.000,00	40.000.000,00	7,19%
M10	116.160.000,00	192.000.000,00	34,51%
M11	150.645.000,00	249.000.000,00	44,76%
M12	167.776,00	277.315,70	0,05%
M13	6.050,00	10.000,00	0,00%

Misura	FEASR	Spesa Pubblica	%
M4	16.940.000,00	28.000.000,00	58,33%
M16	12.100.000,00	20.000.000,00	41,67%

Misura	FEASR	Spesa Pubblica	%
M16	6.050.000,00	10.000.000,00	100,00%

FOCUS AREA NON PROGRAMMATA			
-----------------------------------	--	--	--

Misura	FEASR	Spesa Pubblica	%
M4	3.630.000,00	6.000.000,00	100,00%

Misura	FEASR	Spesa Pubblica	%
M19	95.590.000,00	158.000.000,00	100,00%

FOCUS AREA NON PROGRAMMATA			
-----------------------------------	--	--	--

Misura	FEASR	Spesa Pubblica	%
M7	12.100.000,00	20.000.000,00	100,00%

Misura	FEASR	Spesa Pubblica	%
M8	39.325.000,00	65.000.000,00	97,01%
M16	1.210.000,00	2.000.000,00	2,99%

(%) : peso percentuale delle risorse all'interno della Focus Area

Programma di Sviluppo Rurale Puglia

Dati aggiornati al:
30 giugno 2019

approvato da ultimo con Decisione C(2018)5917 - 06/09/2018

importi in euro

3 - Partecipazione pubblica e stato di avanzamento per Priorità e Focus Area

3.2 - Stato di avanzamento per per priorità strategica e riserva di performance

Priorità	SPESA PUBBLICA PROGRAMMATA	PROGRAMMATO FEASR	SPESA PUBBLICA SOSTENUTA	di cui FEASR	Riserva di Performance target di spesa al 2018		PERCENTUALE DI AVANZAMENTO RISERVA
					FEASR	% Avanz.	
2 Priorità 2: potenziare la competitività agric. e redditività aziende agr.	559.000.000,00	338.195.000,00	34.282.238,74	20.740.754,44	21.306.898,91	97,34%	97,34%
3 Priorità 3: promuovere l'organizzazione filiera agroalim. e gestione rischi settore agric.	154.849.586,78	93.684.000,00	31.073.750,21	18.799.618,88	15.926.794,25	118,04%	118,04%
4 Priorità 4: preservare, ripristinare e valorizzare ecosistemi dipendenti dall'agricoltura e foreste	556.287.315,70	336.553.826,00	213.898.570,64	129.408.635,24	111.165.485,89	116,41%	116,41%
5 Priorità 5: incentivare uso efficiente risorse, passaggio a economia basse emissioni carbonio e resiliente al clima	131.000.000,00	79.255.000,00	36.200.075,37	21.901.045,60	13.477.406,59	162,50%	162,50%
6 Priorità 6: inclusione sociale, riduzione povertà e sviluppo economico zone rurali	178.000.000,00	107.690.000,00	19.700.558,12	11.918.837,66	14.027.530,00	84,97%	84,97%

3.3 - Stato di avanzamento per focus area

FA	Descrizione Focus Area	Spesa Pubblica Programmata	Programmato FEASR	Spesa Pubblica sostenuta	di cui pagato FEASR	PERCENTUALE DI AVANZAMENTO DELLA SPESA
2a	(a) incoraggiare ristruttur. Az. agric. con problemi strutturali e quota mercato esigua	329.000.000,00	199.045.000,00	26.189.298,83	15.844.525,79	7,96%
2b	(b) favorire ricambio generazionale nel sett. agricolo	230.000.000,00	139.150.000,00	8.092.939,92	4.896.228,65	3,52%
3a	(a) migliore l'integrazione dei produttori primari con regimi qualità, promozione prodotti, filiere corte, ass.produutt.	134.849.586,78	81.584.000,00	31.073.750,21	18.799.618,88	23,04%
3b	(b) sostegno gestione rischi aziendali	20.000.000,00	12.100.000,00	0,00	0,00	0,00%
p4	(p4): preservare, ripristinare e valorizzare ecosistemi	556.287.315,70	336.553.826,00	213.898.570,64	129.408.635,24	38,45%
5a	(a) rendere efficiente uso acqua nell'agricoltura	48.000.000,00	29.040.000,00	23.197.003,21	14.034.186,94	48,33%
5b	(b) rendere efficiente uso energia nell'agric. e indust. alim.	10.000.000,00	6.050.000,00	0,00	0,00	0,00%
5c	(c) favorire approvv. e utilizzo fonti energia rinnov., sottoprodotti, residui e materie non alim. per bioeconomia	6.000.000,00	3.630.000,00	0,00	0,00	0,00%
5d	(d) ridurre emissioni metano e protossido di azoto a carico agricoltura			0,00	0,00	0,00%
5e	(e) promuovere sequestro carbonio nel sett. agric. e forest.	67.000.000,00	40.535.000,00	13.003.072,17	7.866.858,66	19,41%
6a	(a) favorire diversificazione, creaz. nuove piccole imprese e occup.ne			0,00	0,00	0,00%
6b	(b) stimolare sviluppo locale in zone rurali	158.000.000,00	95.590.000,00	18.898.358,79	11.433.507,07	11,96%
6c	(c) promuovere accessibilità, uso e qualità tecn. informaz. e comunicaz. (TIC) in zone rurali	20.000.000,00	12.100.000,00	802.199,32	485.330,59	4,01%

Programma di Sviluppo Rurale

2014-2020

Sardegna

approvato da ultimo con Decisione C(2018)6014 - 12/09/2018

Dati aggiornati al:
30 giugno 2019

importi in euro

1 - Stato di esecuzione del bilancio comunitario - FEASR

1.1 - Impegni sul bilancio comunitario

Partecipazione annua del FEASR (ventilazione finanziaria per anno)

	2014	2015	2016	2017	2018	2019	2020	2014-2020
Stanzamenti complessivi	0	133.701.000	134.189.000	89.799.000	87.233.000	87.408.000	87.595.000	619.925.000
di cui Riserva di Performance	0	8.056.819	8.086.240	5.411.289	5.256.659	5.267.205	5.278.474	37.356.685

Partecipazione pubblica per Priorità

PRIORITA'	Descrizione priorità	FEASR	Spesa Pubblica	% riparto	
Priorità 1: Promuovere trasferim. conoscenze e innovaz. sett. agric. e forest. e zone rurali	Priorità 2	Potenziare la competitività agric. e redditività delle aziende agr.	123.166.178,00	256.596.204,17	19,87%
	Priorità 3	Promuovere l'organizzazione filiera agroalim. e la gestione rischi settore agric.	155.549.630,40	324.061.730,00	25,09%
	Priorità 4	Preservare, ripristinare e valorizzare gli ecosistemi dipendenti dall'agricoltura e foreste	231.688.674,40	482.684.738,33	37,37%
	Priorità 5	Incentivare uso efficiente risorse, il passaggio a economia con basse emissioni di carbonio e resiliente al clima	27.556.335,20	57.409.031,67	4,45%
	Priorità 6	Preservare, ripristinare e valorizzare ecosistemi, inclusione sociale, riduzione povertà e sviluppo economico delle zone rurali	77.164.592,00	160.759.566,67	12,45%
	Assistenza Tecnica		4.788.491,00	9.976.022,92	0,77%
Misure discontinue		11.099,00	23.122,92	0,00%	
Tasso di partecipazione del FEASR:		48,00%	619.925.000,00	1.291.510.416,67	100,00%

1.2 - Pagamenti a valore sul bilancio comunitario

Pagamenti

Prefinanziamento	Pagamenti intermedi	Pagamenti complessivi	Percentuale di attuazione 2014-2020 (*)
18.841.050,00	253.128.191,14	271.969.241,14	43,87%

(*) La percentuale di attuazione 2014-2020 comprende il prefinanziamento ed include la riserva di efficacia di attuazione.

Rischio Disimpegno - l'importo è calcolato al netto della Riserva di efficacia di attuazione dei Programmi (art.20 Reg.(UE) n. 1303/2013).

L'importo tiene conto del prefinanziamento pari al 3% di ciascun PSR

Disimpegno 2015	Disimpegno 2016	Rimanente da liquidare anni 2015-2017	Rimanente da liquidare anni 2015-2018	Rimanente da liquidare anni 2015-2019	Rimanente da liquidare anni 2015-2020
0,00	0,00	64.165.411,24	146.141.751,86	228.282.546,98	310.599.073,48

Capacità di spesa delle singole annualità

Capacità di spesa annualità 2015	Capacità di spesa annualità 2016	Capacità di spesa annualità 2017	Capacità di spesa annualità 2018	Capacità di spesa annualità 2019	Capacità di spesa annualità 2020
100,00%	100,00%	23,96%	0,00%	0,00%	0,00%

Programma di Sviluppo Rurale 2014-2020

Sardegna

approvato da ultimo con Decisione C(2018)6014 - 12/09/2018

Dati aggiornati al:
30 giugno 2019

importi in euro

2 - Stato di avanzamento per misura della spesa pubblica complessiva

Misura	Descrizione	SPESEA PUBBLICA	di cui FEASR	SPESEA PUBBLICA SOSTENUTA	di cui FEASR
M1	Trasferim. conoscenze e azioni informaz.	3.000.000,00	1.440.000,00	619.845,00	297.525,60
M2	Servizi consulenza, sostituz. e assist. gestione az.agric.	9.000.000,00	4.320.000,00	41.741,67	20.036,00
M3	Regimi qualità prodotti agric. e aliment.	5.000.000,00	2.400.000,00	119.979,25	57.590,04
M4	Investimenti in immobilizzazioni materiali	259.800.000,00	124.704.000,00	56.884.984,23	27.304.792,43
M5	Ripristino potenz. produzz. agric. causa calamità naturali	15.000.000,00	7.200.000,00	9.234.236,02	4.432.433,29
M6	Sviluppo Az.agric. e imprese	80.000.000,00	38.400.000,00	18.607.377,27	8.931.541,09
M7	Servizi base e rinnov. villaggi in zone rurali	63.268.875,00	30.369.060,00	4.367.919,92	2.096.601,56
M8	Investimenti sviluppo aree forest. e miglioram. redd. foreste	41.000.000,00	19.680.000,00	13.632.681,42	6.543.687,08
M9	Costituzione associaz. e organiz.produttori	2.500.000,00	1.200.000,00	0,00	0,00
M10	Pagamenti agro-climatico-ambientali	163.250.000,00	78.360.000,00	89.974.299,04	43.187.663,54
M11	Agricoltura biologica	78.250.000,00	37.560.000,00	23.457.934,08	11.259.808,36
M12	Indennità Natura 2000 e ind. direttiva quadro acqua	0,00	0,00	0,00	0,00
M13	Indennità zone soggette a vincoli naturali o specifici	222.604.166,67	106.850.000,00	162.110.042,29	77.812.820,30
M14	Benessere animali	225.638.229,17	108.306.350,00	131.693.907,10	63.213.075,41
M15	Servizi silvo-ambientali e climatici salvag. Foreste	5.000.000,00	2.400.000,00	358.359,15	172.012,39
M16	Cooperazione	31.600.000,00	15.168.000,00	0,00	0,00
M17	Gestione del rischio	0,00	0,00	0,00	0,00
M18	Fondi mutualiz. avversità atmosf., epiz. e fitop.	0,00	0,00	0,00	0,00
M19	Sostegno sviluppo locale LEADER	76.600.000,00	36.768.000,00	14.644.742,06	7.029.476,19
M20	Assistenza Tecnica	9.976.022,92	4.788.491,00	1.602.262,77	769.086,13
M113	Prepensionamento	0,00	0,00	0,00	0,00
M131	Rispetto requisiti	23.122,92	11.099,00	86,94	41,73
M341	Acquisizione competenze	0,00	0,00	0,00	0,00
		1.291.510.416,67	619.925.000,00	527.350.398,21	253.128.191,14

PERCENTUALE DI AVANZAMENTO DELLA SPESEA SUL TOTALE DEL PROGRAMMA

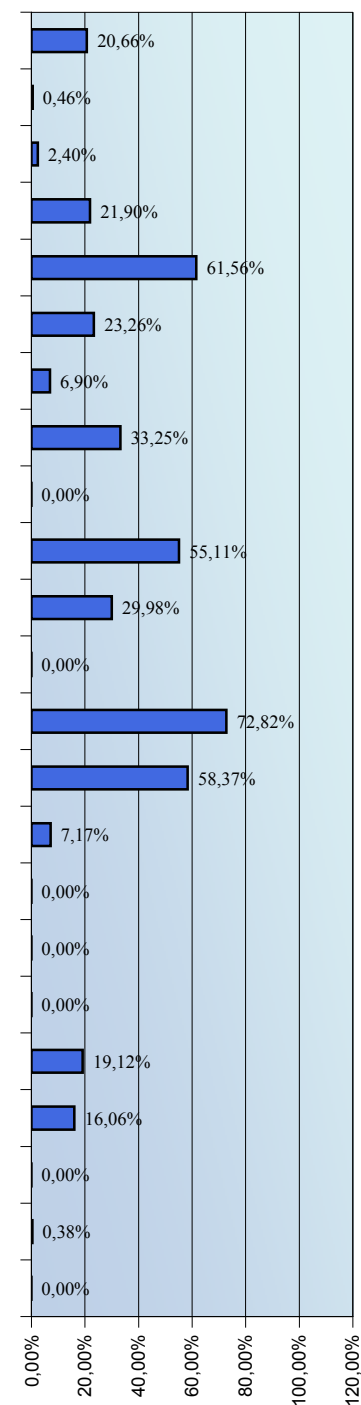

Programma di Sviluppo Rurale

Sardegna

Dati aggiornati al:

30 giugno 2019

approvato da ultimo con Decisione C(2018)6014 - 12/09/2018

importi in euro

3 - Partecipazione pubblica e stato di avanzamento per Priorità e Focus Area

3.1 - Programmato della spesa pubblica per Focus Area

Misura	FEASR	Spesa Pubblica	%
M1	33.600,00	70.000,00	0,04%
M2	740.689,00	1.543.102,08	0,98%
M4	73.824.000,00	153.800.000,00	97,70%
M16	960.000,00	2.000.000,00	1,27%

Misura	FEASR	Spesa Pubblica	%
M1	67.200,00	140.000,00	0,14%
M2	740.689,00	1.543.102,08	1,56%
M4	17.280.000,00	36.000.000,00	36,30%
M6	28.800.000,00	60.000.000,00	60,49%
M16	720.000,00	1.500.000,00	1,51%

Misura	FEASR	Spesa Pubblica	%
M1	50.400,00	105.000,00	0,03%
M2	740.689,00	1.543.102,08	0,50%
M3	2.400.000,00	5.000.000,00	1,62%
M4	26.400.000,00	55.000.000,00	17,85%
M9	1.200.000,00	2.500.000,00	0,81%
M14	108.306.350,00	225.638.229,17	73,21%
M16	8.841.600,00	18.420.000,00	5,98%

Misura	FEASR	Spesa Pubblica	%
M1	28.800,00	60.000,00	0,38%
M2	231.393,00	482.068,75	3,04%
M5	7.200.000,00	15.000.000,00	94,61%
M16	150.398,40	313.330,00	1,98%

Misura	FEASR	Spesa Pubblica	%
M1	1.041.600,00	2.170.000,00	0,45%
M2	1.155.476,00	2.407.241,67	0,50%
M7	1.920.000,00	4.000.000,00	0,83%
M10	78.360.000,00	163.250.000,00	33,82%
M11	37.560.000,00	78.250.000,00	16,21%
M13	106.850.000,00	222.604.166,67	46,12%
M15	2.400.000,00	5.000.000,00	1,04%
M16	2.401.598,40	5.003.330,00	1,04%

Misura	FEASR	Spesa Pubblica	%
M1	16.800,00	35.000,00	0,23%
M2	177.766,00	370.345,83	2,40%
M4	7.200.000,00	15.000.000,00	97,37%

FOCUS AREA NON PROGRAMMATA

Misura	FEASR	Spesa Pubblica	%
M1	100.800,00	210.000,00	0,57%
M2	177.766,00	370.345,83	1,00%
M6	9.600.000,00	20.000.000,00	54,23%
M7	2.400.000,00	5.000.000,00	13,56%
M8	3.840.000,00	8.000.000,00	21,69%
M16	1.584.000,00	3.300.000,00	8,95%

Misura	FEASR	Spesa Pubblica	%
M1	33.600,00	70.000,00	0,88%
M2	177.766,00	370.345,83	4,66%
M7	3.600.000,00	7.500.000,00	94,45%

Misura	FEASR	Spesa Pubblica	%
M19	36.768.000,00	76.600.000,00	100,00%

FOCUS AREA NON PROGRAMMATA

Misura	FEASR	Spesa Pubblica	%
M1	67.200,00	140.000,00	0,30%
M2	177.766,00	370.345,83	0,78%
M7	22.449.060,00	46.768.875,00	98,92%

Misura	FEASR	Spesa Pubblica	%
M8	15.840.000,00	33.000.000,00	96,88%
M16	510.403,20	1.063.340,00	3,12%

(%) : peso percentuale delle risorse all'interno della Focus Area

3 - Partecipazione pubblica e stato di avanzamento per Priorità e Focus Area

3.2 - Stato di avanzamento per per priorità strategica e riserva di performance

Priorità	SPESA PUBBLICA PROGRAMMATA	PROGRAMMATO FEASR	SPESA PUBBLICA SOSTENUTA	di cui FEASR	Riserva di Performance target di spesa al 2018		PERCENTUALE DI AVANZAMENTO RISERVA
					FEASR	% Avanz.	
2 Priorità 2: potenziare la competitività agric. e redditività aziende agr.	256.596.204,17	123.166.178,00	68.674.483,65	32.963.752,15	12.321.900,47	267,52%	267,52%
3 Priorità 3: promuovere l'organizzazione filiera agroalim. e gestione rischi settore agric.	324.061.730,00	155.549.630,40	147.642.562,94	70.868.430,21	55.688.802,97	127,26%	127,26%
4 Priorità 4: preservare, ripristinare e valorizzare ecosistemi dipendenti dall'agricoltura e foreste	482.684.738,33	231.688.674,40	276.500.771,56	132.720.370,35	93.576.207,58	141,83%	141,83%
5 Priorità 5: incentivare uso efficiente risorse, passaggio a economia basse emissioni carbonio e resiliente al clima	57.409.031,67	27.556.335,20	11.716.541,33	5.623.939,84	2.545.584,00	220,93%	220,93%
6 Priorità 6: inclusione sociale, riduzione povertà e sviluppo economico zone rurali	160.759.566,67	77.164.592,00	21.213.689,02	10.182.570,73	8.024.370,48	126,90%	126,90%

3.3 - Stato di avanzamento per focus area

FA	Descrizione Focus Area	Spesa Pubblica Programmata	Programmato FEASR	Spesa Pubblica sostenuta	di cui pagato FEASR	PERCENTUALE DI AVANZAMENTO DELLA SPESA
2a	(a) incoraggiare ristruttur. Az. agric. con problemi strutturali e quota mercato esigua	157.413.102,08	75.558.289,00	44.731.726,23	21.471.228,59	28,42%
2b	(b) favorire ricambio generazionale nel sett. agricolo	99.183.102,08	47.607.889,00	23.942.757,42	11.492.523,56	24,14%
3a	(a) migliore l'integrazione dei produttori primari con regimi qualità, promozione prodotti, filiere corte, ass.produtt.	308.206.331,25	147.939.039,00	138.408.326,92	66.435.996,92	44,91%
3b	(b) sostegno gestione rischi aziendali	15.855.398,75	7.610.591,40	9.234.236,02	4.432.433,29	58,24%
p4	(p4): preservare, ripristinare e valorizzare ecosistemi	482.684.738,33	231.688.674,40	276.500.771,56	132.720.370,35	57,28%
5a	(a) rendere efficiente uso acqua nell'agricoltura	15.405.345,83	7.394.566,00	214.886,96	103.145,74	1,39%
5b	(b) rendere efficiente uso energia nell'agric. e indust. alim.			0,00	0,00	0,00%
5c	(c) favorire approv. e utilizzo fonti energia rinnov., sottoprodotti, residui e materie non alim. per bioeconomia	7.940.345,83	3.811.366,00	0,00	0,00	0,00%
5d	(d) ridurre emissioni metano e protossido di azoto a carcio agricoltura			0,00	0,00	0,00%
5e	(e) promuovere sequestro carbonio nel sett. agric. e forest.	34.063.340,00	16.350.403,20	11.501.654,38	5.520.794,10	33,77%
6a	(a) favorire diversificazione, creaz. nuove piccole imprese e occup.ne	36.880.345,83	17.702.566,00	4.003.296,25	1.921.582,20	10,85%
6b	(b) stimolare sviluppo locale in zone rurali	76.600.000,00	36.768.000,00	14.644.742,06	7.029.476,19	19,12%
6c	(c) promuovere accessibilità, uso e qualità tecn. informaz. e comunicaz. (TIC) in zone rurali	47.279.220,83	22.694.026,00	2.565.650,71	1.231.512,34	5,43%

Programma di Sviluppo Rurale 2014-2020

Sicilia

approvato da ultimo con Decisione C(2018)8342 - 03/12/2018

Dati aggiornati al:
30 giugno 2019

importi in euro

1 - Stato di esecuzione del bilancio comunitario - FEASR

1.1 - Impegni sul bilancio comunitario

Partecipazione annua del FEASR (ventilazione finanziaria per anno)

	2014	2015	2016	2017	2018	2019	2020	2014-2020
Stanzamenti complessivi	0	284.995.000	286.036.000	191.415.000	185.946.000	186.318.000	186.714.000	1.321.424.000
di cui Riserva di Performance	0	17.173.820	17.236.534	11.534.639	11.205.110	11.227.527	11.251.390	79.629.021

Partecipazione pubblica per Priorità

PRIORITA'	Descrizione priorità	FEASR	Spesa Pubblica	% riparto	
Priorità 1: Promuovere trasferim. conoscenze e innovaz. sett. agric. e forest. e zone rurali	Priorità 2	Potenziare la competitività agric. e redditività delle aziende agr.	410.702.225,00	678.846.652,89	31,08%
	Priorità 3	Promuovere l'organizzazione filiera agroalim. e la gestione rischi settore agric.	129.763.425,00	214.485.000,00	9,82%
	Priorità 4	Preservare, ripristinare e valorizzare gli ecosistemi dipendenti dall'agricoltura e foreste	633.522.725,00	1.047.145.000,00	47,94%
	Priorità 5	Incentivare uso efficiente risorse, il passaggio a economia con basse emissioni di carbonio e resiliente al clima	4.395.325,00	7.265.000,00	0,33%
	Priorità 6	Preservare, ripristinare e valorizzare ecosistemi, inclusione sociale, riduzione povertà e sviluppo economico delle zone rurali	130.222.100,00	215.243.140,50	9,85%
	Assistenza Tecnica		12.818.200,00	21.187.107,44	0,97%
Misure discontinue		0,00	0,00	0,00%	
<i>Tasso di partecipazione del FEASR:</i>		1.321.424.000,00	2.184.171.900,83	100,00%	

1.2 - Pagamenti a valore sul bilancio comunitario

Pagamenti

Prefinanziamento	Pagamenti intermedi	Pagamenti complessivi	Percentuale di attuazione 2014-2020 (*)
40.161.360,00	388.734.449,52	428.895.809,52	32,46%

(*) La percentuale di attuazione 2014-2020 comprende il prefinanziamento ed include la riserva di efficacia di attuazione.

Rischio Disimpegno - l'importo è calcolato al netto della Riserva di efficacia di attuazione dei Programmi (art.20 Reg.(UE) n. 1303/2013).

L'importo tiene conto del prefinanziamento pari al 3% di ciascun PSR

Disimpegno 2015	Rimanente da liquidare anni 2015-2016	Rimanente da liquidare anni 2015-2017	Rimanente da liquidare anni 2015-2018	Rimanente da liquidare anni 2015-2019	Rimanente da liquidare anni 2015-2020
0,00	107.724.836,66	287.605.197,26	462.346.086,93	637.436.559,87	812.899.169,85

Capacità di spesa delle singole annualità

Capacità di spesa annualità 2015	Capacità di spesa annualità 2016	Capacità di spesa annualità 2017	Capacità di spesa annualità 2018	Capacità di spesa annualità 2019	Capacità di spesa annualità 2020
100,00%	59,92%	0,00%	0,00%	0,00%	0,00%

Programma di Sviluppo Rurale 2014-2020

Sicilia

approvato da ultimo con Decisione C(2018)8342 - 03/12/2018

Dati aggiornati al:
30 giugno 2019

importi in euro

2 - Stato di avanzamento per misura della spesa pubblica complessiva

Misura	Descrizione	SPESSA PUBBLICA	di cui FEASR	SPESSA PUBBLICA SOSTENUTA	di cui FEASR
M1	Trasferim. conoscenze e azioni informaz.	9.000.000,00	5.445.000,00	0,00	0,00
M2	Servizi consulenza, sostituz. e assist. gestione az.agric.	3.000.000,00	1.815.000,00	14.960,00	9.050,80
M3	Regimi qualità prodotti agric. e aliment.	10.000.000,00	6.050.000,00	3.126.254,66	1.891.384,07
M4	Investimenti in immobilizzazioni materiali	710.000.000,00	429.550.000,00	150.265.626,05	90.910.703,76
M5	Ripristino potenz. produtt. agric. causa calamità naturali	12.500.000,00	7.562.500,00	202.872,91	122.738,11
M6	Sviluppo Az.agric. e imprese	224.324.793,39	135.716.500,00	9.842.715,02	5.954.842,59
M7	Servizi base e rinnov. villaggi in zone rurali	38.000.000,00	22.990.000,00	6.265.470,61	3.790.609,72
M8	Investimenti sviluppo aree forest. e miglioram. redd. foreste	202.150.000,00	122.300.750,00	30.578.864,05	18.500.212,75
M9	Costituzione associaz. e organiz.produttori	0,00	0,00	0,00	0,00
M10	Pagamenti agro-climatico-ambientali	224.800.000,00	136.004.000,00	80.453.661,92	48.674.465,46
M11	Agricoltura biologica	417.000.000,00	252.285.000,00	231.371.131,44	139.979.534,52
M12	Indennità Natura 2000 e ind. direttiva quadro acqua	42.000.000,00	25.410.000,00	30.747.484,17	18.602.227,92
M13	Indennità zone soggette a vincoli naturali o specifici	102.400.000,00	61.952.000,00	91.662.705,65	55.455.936,92
M14	Benessere animali	0,00	0,00	0,00	0,00
M15	Servizi silvo-ambientali e climatici salvag. Foreste	4.000.000,00	2.420.000,00	0,00	0,00
M16	Cooperazione	41.160.000,00	24.901.800,00	0,00	0,00
M17	Gestione del rischio	0,00	0,00	0,00	0,00
M18	Fondi mutualiz. avversità atmosf., epiz. e fitop.	0,00	0,00	0,00	0,00
M19	Sostegno sviluppo locale LEADER	122.650.000,00	74.203.250,00	8.004.533,72	4.842.742,90
M20	Assistenza Tecnica	21.187.107,44	12.818.200,00	0,00	0,00
M113	Prepensionamento	0,00	0,00	0,00	0,00
M131	Rispetto requisiti	0,00	0,00	0,00	0,00
M341	Acquisizione competenze	0,00	0,00	0,00	0,00
		2.184.171.900,83	1.321.424.000,00	642.536.280,20	388.734.449,52

PERCENTUALE DI AVANZAMENTO DELLA SPESA SUL TOTALE DEL PROGRAMMA

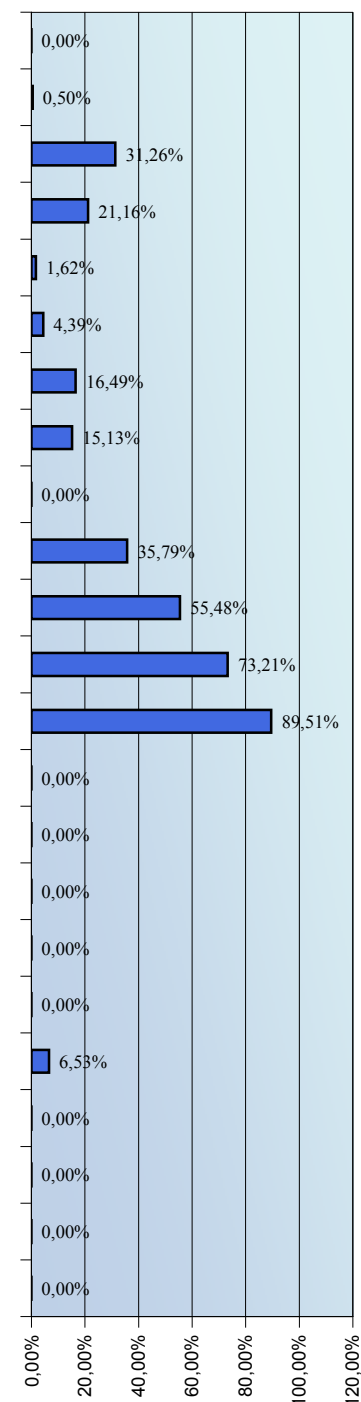

3 - Partecipazione pubblica e stato di avanzamento per Priorità e Focus Area

3.1 - Programmato della spesa pubblica per Focus Area

Misura	FEASR	Spesa Pubblica	%
M1	2.090.275,00	3.455.000,00	0,80%
M2	332.750,00	550.000,00	0,13%
M4	208.120.000,00	344.000.000,00	80,00%
M6	48.400.000,00	80.000.000,00	18,60%
M8	1.210.000,00	2.000.000,00	0,47%

Misura	FEASR	Spesa Pubblica	%
M1	1.500.700,00	2.480.495,87	1,00%
M2	423.500,00	700.000,00	0,28%
M4	96.800.000,00	160.000.000,00	64,30%
M6	51.825.000,00	85.661.157,02	34,42%

Misura	FEASR	Spesa Pubblica	%
M1	184.525,00	305.000,00	0,15%
M2	202.675,00	335.000,00	0,17%
M3	6.050.000,00	10.000.000,00	4,96%
M4	89.540.000,00	148.000.000,00	73,34%
M6	6.050.000,00	10.000.000,00	4,96%
M16	20.061.800,00	33.160.000,00	16,43%

Misura	FEASR	Spesa Pubblica	%
M1	81.675,00	135.000,00	1,06%
M2	30.250,00	50.000,00	0,39%
M5	7.562.500,00	12.500.000,00	98,54%

Misura	FEASR	Spesa Pubblica	%
M1	487.025,00	805.000,00	0,08%
M2	598.950,00	990.000,00	0,09%
M4	35.090.000,00	58.000.000,00	5,54%
M8	121.090.750,00	200.150.000,00	19,11%
M10	133.584.000,00	220.800.000,00	21,09%
M11	252.285.000,00	417.000.000,00	39,82%
M12	25.410.000,00	42.000.000,00	4,01%
M13	61.952.000,00	102.400.000,00	9,78%
M15	2.420.000,00	4.000.000,00	0,38%
M16	605.000,00	1.000.000,00	0,10%

Misura	FEASR	Spesa Pubblica	%
M1	72.600,00	120.000,00	70,59%
M2	30.250,00	50.000,00	29,41%

Misura	FEASR	Spesa Pubblica	%
M1	384.025,00	634.752,07	1,17%
M2	90.750,00	150.000,00	0,28%
M6	29.441.500,00	48.663.636,36	89,87%
M16	2.843.500,00	4.700.000,00	8,68%

Misura	FEASR	Spesa Pubblica	%
M1	72.600,00	120.000,00	82,76%
M2	15.125,00	25.000,00	17,24%

Misura	FEASR	Spesa Pubblica	%
M7	9.740.500,00	16.100.000,00	11,60%
M19	74.203.250,00	122.650.000,00	88,40%

Misura	FEASR	Spesa Pubblica	%
M1	69.575,00	115.000,00	4,67%
M2	30.250,00	50.000,00	2,03%
M16	1.391.500,00	2.300.000,00	93,31%

Misura	FEASR	Spesa Pubblica	%
M1	269.075,00	444.752,07	1,99%
M7	13.249.500,00	21.900.000,00	98,01%

Misura	FEASR	Spesa Pubblica	%
M1	99.825,00	165.000,00	76,74%
M2	30.250,00	50.000,00	23,26%

Misura	FEASR	Spesa Pubblica	%
M1	133.100,00	220.000,00	5,15%
M2	30.250,00	50.000,00	1,17%
M10	2.420.000,00	4.000.000,00	93,68%

(%) : peso percentuale delle risorse all'interno della Focus Area

approvato da ultimo con Decisione C(2018)8342 - 03/12/2018

importi in euro

3 - Partecipazione pubblica e stato di avanzamento per Priorità e Focus Area

3.2 - Stato di avanzamento per per priorità strategica e riserva di performance

Priorità	SPESA PUBBLICA PROGRAMMATA	PROGRAMMATO FEASR	SPESA PUBBLICA SOSTENUTA	di cui FEASR	Riserva di Performance target di spesa al 2018		PERCENTUALE DI AVANZAMENTO RISERVA
					FEASR	% Avanz.	
2	678.846.652,89	410.702.225,00	127.815.420,93	77.328.329,66	25.586.955,77	302,22%	302,22%
3	214.485.000,00	129.763.425,00	27.641.220,93	16.722.938,66	10.640.663,52	157,16%	157,16%
4	1.047.145.000,00	633.522.725,00	471.235.961,22	285.097.756,54	272.178.388,90	104,75%	104,75%
5	7.265.000,00	4.395.325,00	438.609,40	265.358,69	1.539.098,83	17,24%	17,24%
6	215.243.140,50	130.222.100,00	15.405.067,72	9.320.065,97	7.935.263,18	117,45%	117,45%

3.3 - Stato di avanzamento per focus area

FA	Descrizione Focus Area	Spesa Pubblica Programmata	Programmato FEASR	Spesa Pubblica sostenuta	di cui pagato FEASR	PERCENTUALE DI AVANZAMENTO DELLA SPESA
2a	(a) incoraggiare ristruttur. Az. agric. con problemi strutturali e quota mercato esigua	430.005.000,00	260.153.025,00	95.039.194,74	57.498.712,82	22,10%
2b	(b) favorire ricambio generazionale nel sett. agricolo	248.841.652,89	150.549.200,00	32.776.226,18	19.829.616,84	13,17%
3a	(a) migliore l'integrazione dei produttori primari con regimi qualità, promozione prodotti, filiere corte, ass.produtt.	201.800.000,00	122.089.000,00	27.438.348,02	16.600.200,55	13,60%
3b	(b) sostegno gestione rischi aziendali	12.685.000,00	7.674.425,00	202.872,91	122.738,11	1,60%
p4	(p4): preservare, ripristinare e valorizzare ecosistemi	1.047.145.000,00	633.522.725,00	471.235.961,22	285.097.756,54	45,00%
5a	(a) rendere efficiente uso acqua nell'agricoltura	170.000,00	102.850,00	0,00	0,00	0,00%
5b	(b) rendere efficiente uso energia nell'agric. e indust. alim.	145.000,00	87.725,00	0,00	0,00	0,00%
5c	(c) favorire approvv. e utilizzo fonti energia rinnov., sottoprodotti, residui e materie non alim. per bioeconomia	2.465.000,00	1.491.325,00	0,00	0,00	0,00%
5d	(d) ridurre emissioni metano e protossido di azoto a carcio agricoltura	215.000,00	130.075,00	0,00	0,00	0,00%
5e	(e) promuovere sequestro carbonio nel sett. agric. e forest.	4.270.000,00	2.583.350,00	438.609,40	265.358,69	10,27%
6a	(a) favorire diversificazione, creaz. nuove piccole imprese e occup.ne	54.148.388,43	32.759.775,00	1.135.063,39	686.713,35	2,10%
6b	(b) stimolare sviluppo locale in zone rurali	138.750.000,00	83.943.750,00	8.271.254,31	5.004.108,86	5,96%
6c	(c) promuovere accessibilità, uso e qualità tecn. informaz. e comunicaz. (TIC) in zone rurali	22.344.752,07	13.518.575,00	5.998.750,02	3.629.243,76	26,85%

Programma di Sviluppo Rurale 2014-2020

Toscana

approvato da ultimo con Decisione C(2018)5595 - 22/08/2018

Dati aggiornati al:
30 giugno 2019

importi in euro

1 - Stato di esecuzione del bilancio comunitario - FEASR

1.1 - Impegni sul bilancio comunitario

Partecipazione annua del FEASR (ventilazione finanziaria per anno)

	2014	2015	2016	2017	2018	2019	2020	2014-2020
Stanzamenti complessivi	0	88.294.000	88.617.000	59.302.000	57.608.000	57.723.000	57.846.000	409.390.000
di cui Riserva di Performance	0	5.320.616	5.340.046	3.573.543	3.471.456	3.478.386	3.485.798	24.669.845

Partecipazione pubblica per Priorità

PRIORITA'	Descrizione priorità	FEASR	Spesa Pubblica	% riparto	
Priorità 1: Promuovere trasferim. conoscenze e innovaz. sett. agric. e forest. e zone rurali	Priorità 2	Potenziare la competitività agric. e redditività delle aziende agr.	94.803.612,00	219.859.953,62	23,16%
	Priorità 3	Promuovere l'organizzazione filiera agroalim. e la gestione rischi settore agric.	77.548.050,00	179.842.416,51	18,94%
	Priorità 4	Preservare, ripristinare e valorizzare gli ecosistemi dipendenti dall'agricoltura e foreste	129.872.211,00	301.187.873,38	31,72%
	Priorità 5	Incentivare uso efficiente risorse, il passaggio a economia con basse emissioni di carbonio e resiliente al clima	58.955.296,00	136.723.784,79	14,40%
	Priorità 6	Preservare, ripristinare e valorizzare ecosistemi, inclusione sociale, riduzione povertà e sviluppo economico delle zone rurali	41.871.184,00	97.103.859,00	10,23%
	Assistenza Tecnica		5.539.943,00	12.847.734,23	1,35%
Misure discontinue		799.704,00	1.854.601,11	0,20%	
Tasso di partecipazione del FEASR:		43,12%	409.390.000,00	949.420.222,63	100,00%

1.2 - Pagamenti a valore sul bilancio comunitario

Pagamenti

Prefinanziamento	Pagamenti intermedi	Pagamenti complessivi	Percentuale di attuazione 2014-2020 (*)
12.442.380,00	139.984.821,29	152.427.201,29	37,23%

(*) La percentuale di attuazione 2014-2020 comprende il prefinanziamento ed include la riserva di efficacia di attuazione.

Rischio Disimpegno - l'importo è calcolato al netto della Riserva di efficacia di attuazione dei Programmi (art.20 Reg.(UE) n. 1303/2013).

L'importo tiene conto del prefinanziamento pari al 3% di ciascun PSR

Disimpegno 2015	Rimanente da liquidare anni 2015-2016	Rimanente da liquidare anni 2015-2017	Rimanente da liquidare anni 2015-2018	Rimanente da liquidare anni 2015-2019	Rimanente da liquidare anni 2015-2020
0,00	13.823.136,37	69.551.592,88	123.688.137,21	177.932.751,64	232.292.954,09

Capacità di spesa delle singole annualità

Capacità di spesa annualità 2015	Capacità di spesa annualità 2016	Capacità di spesa annualità 2017	Capacità di spesa annualità 2018	Capacità di spesa annualità 2019	Capacità di spesa annualità 2020
100,00%	83,40%	0,00%	0,00%	0,00%	0,00%

Programma di Sviluppo Rurale 2014-2020

Toscana

approvato da ultimo con Decisione C(2018)5595 - 22/08/2018

Dati aggiornati al:
30 giugno 2019

importi in euro

2 - Stato di avanzamento per misura della spesa pubblica complessiva

Misura	Descrizione	SPESE PUBBLICA	di cui FEASR	SPESE PUBBLICA SOSTENUTA	di cui FEASR
M1	Trasferim. conoscenze e azioni informaz.	10.337.769,02	4.457.646,00	1.333.592,69	575.045,17
M2	Servizi consulenza, sostituz. e assist. gestione az.agric.	18.066.479,59	7.790.266,00	5.616.510,00	2.421.839,11
M3	Regimi qualità prodotti agric. e aliment.	7.802.599,72	3.364.481,00	2.338.398,33	1.008.317,36
M4	Investimenti in immobilizzazioni materiali	267.831.581,63	115.488.978,00	85.776.478,73	36.986.817,63
M5	Ripristino potenz. produzz. agric. causa calamità naturali	20.970.902,13	9.042.653,00	0,00	0,00
M6	Sviluppo Az.agric. e imprese	99.908.578,39	43.080.579,00	32.104.583,07	13.843.496,22
M7	Servizi base e rinnov. villaggi in zone rurali	51.800.000,00	22.336.160,00	6.662.227,99	2.872.752,71
M8	Investimenti sviluppo aree forest. e miglioram. redd. foreste	135.867.799,17	58.586.195,00	40.380.087,48	17.411.893,72
M9	Costituzione associaz. e organiz.produttori	0,00	0,00	0,00	0,00
M10	Pagamenti agro-climatico-ambientali	58.088.409,09	25.047.722,00	17.720.761,53	7.641.192,37
M11	Agricoltura biologica	153.672.500,00	66.263.582,00	106.056.636,99	45.731.621,87
M12	Indennità Natura 2000 e ind. direttiva quadro acqua	0,00	0,00	0,00	0,00
M13	Indennità zone soggette a vincoli naturali o specifici	20.675.531,08	8.915.289,00	15.131.611,09	6.524.750,70
M14	Benessere animali	72.898,89	31.434,00	32.077,71	13.831,91
M15	Servizi silvo-ambientali e climatici salvag. Foreste	2.318.499,54	999.737,00	497.968,74	214.724,12
M16	Cooperazione	30.200.480,06	13.022.447,00	4.480.284,46	1.931.898,66
M17	Gestione del rischio	0,00	0,00	0,00	0,00
M18	Fondi mutualiz. avversità atmosf., epiz. e fitop.	0,00	0,00	0,00	0,00
M19	Sostegno sviluppo locale LEADER	57.103.859,00	24.623.184,00	5.449.804,41	2.349.955,66
M20	Assistenza Tecnica	12.847.734,23	5.539.943,00	0,00	0,00
M113	Prepensionamento	1.854.601,11	799.704,00	1.059.100,37	456.684,08
M131	Rispetto requisiti	0,00	0,00	0,00	0,00
M341	Acquisizione competenze	0,00	0,00	0,00	0,00
		949.420.222,63	409.390.000,00	324.640.123,59	139.984.821,29

PERCENTUALE DI AVANZAMENTO DELLA SPESA SUL TOTALE DEL PROGRAMMA

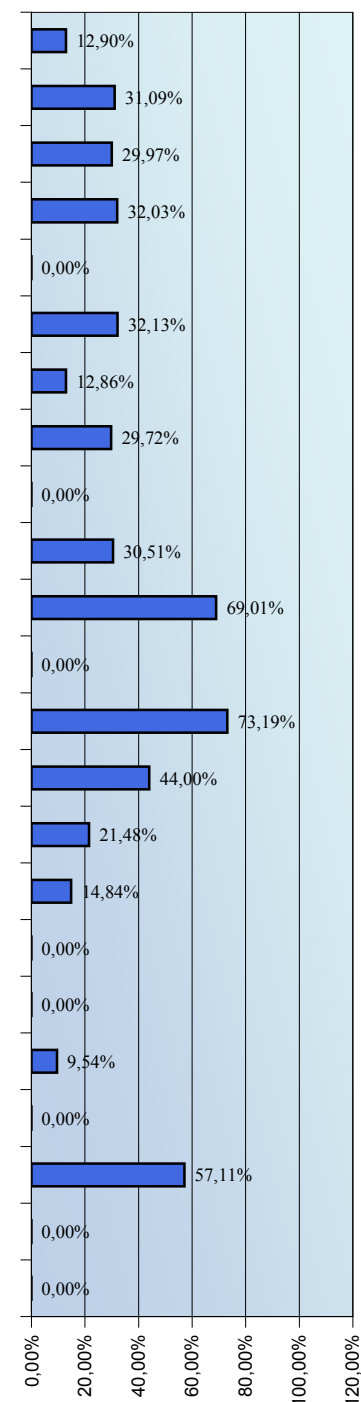

3 - Partecipazione pubblica e stato di avanzamento per Priorità e Focus Area

3.1 - Programmato della spesa pubblica per Focus Area

Misura	FEASR	Spesa Pubblica	%
M1	388.080,00	900.000,00	0,83%
M2	1.931.472,00	4.479.294,99	4,13%
M4	24.789.606,00	57.489.809,83	52,96%
M6	18.849.304,00	43.713.599,26	40,27%
M16	852.405,00	1.976.820,50	1,82%

Misura	FEASR	Spesa Pubblica	%
M1	560.560,00	1.300.000,00	1,17%
M2	21.560,00	50.000,00	0,04%
M4	24.623.184,00	57.103.859,00	51,31%
M6	22.787.441,00	52.846.570,04	47,48%

Misura	FEASR	Spesa Pubblica	%
M1	603.680,00	1.400.000,00	0,90%
M2	155.232,00	360.000,00	0,23%
M3	3.364.481,00	7.802.599,72	5,03%
M4	52.268.003,00	121.215.220,32	78,19%
M8	8.293.095,00	19.232.595,08	12,41%
M14	31.434,00	72.898,89	0,05%
M16	2.129.352,00	4.938.200,37	3,19%

Misura	FEASR	Spesa Pubblica	%
M1	301.840,00	700.000,00	2,82%
M2	495.880,00	1.150.000,00	4,63%
M5	9.042.653,00	20.970.902,13	84,49%
M16	862.400,00	2.000.000,00	8,06%

Misura	FEASR	Spesa Pubblica	%
M1	1.137.406,00	2.637.769,02	0,88%
M2	1.882.826,00	4.366.479,59	1,45%
M4	8.836.578,00	20.492.991,65	6,80%
M7	776.160,00	1.800.000,00	0,60%
M8	27.309.959,00	63.334.784,32	21,03%
M10	10.602.522,00	24.588.409,09	8,16%
M11	66.263.582,00	153.672.500,00	51,02%
M13	8.915.289,00	20.675.531,08	6,86%
M15	999.737,00	2.318.499,54	0,77%
M16	3.148.152,00	7.300.909,09	2,42%

Misura	FEASR	Spesa Pubblica	%
M1	388.080,00	900.000,00	6,63%
M2	664.048,00	1.540.000,00	11,34%
M4	3.077.841,00	7.137.850,19	52,57%
M16	1.724.800,00	4.000.000,00	29,46%

FOCUS AREA NON PROGRAMMATA

FOCUS AREA NON PROGRAMMATA

Misura	FEASR	Spesa Pubblica	%
M1	344.960,00	800.000,00	3,13%
M2	1.315.464,00	3.050.705,01	11,93%
M4	1.893.766,00	4.391.850,65	17,17%
M6	1.443.834,00	3.348.409,09	13,09%
M7	4.312.000,00	10.000.000,00	39,10%
M16	1.718.138,00	3.984.550,09	15,58%

Misura	FEASR	Spesa Pubblica	%
M19	24.623.184,00	57.103.859,00	100,00%

Misura	FEASR	Spesa Pubblica	%
M1	388.080,00	900.000,00	2,31%
M2	664.048,00	1.540.000,00	3,95%
M10	14.445.200,00	33.500.000,00	86,03%
M16	1.293.600,00	3.000.000,00	7,70%

Misura	FEASR	Spesa Pubblica	%
M7	17.248.000,00	40.000.000,00	100,00%

Misura	FEASR	Spesa Pubblica	%
M1	344.960,00	800.000,00	1,36%
M2	659.736,00	1.530.000,00	2,61%
M8	22.983.141,00	53.300.419,76	90,91%
M16	1.293.600,00	3.000.000,00	5,12%

(%) : peso percentuale delle risorse all'interno della Focus Area

3 - Partecipazione pubblica e stato di avanzamento per Priorità e Focus Area

3.2 - Stato di avanzamento per per priorità strategica e riserva di performance

Priorità	SPESA PUBBLICA PROGRAMMATA	PROGRAMMATO FEASR	SPESA PUBBLICA SOSTENUTA	di cui FEASR	Riserva di Performance target di spesa al 2018		PERCENTUALE DI AVANZAMENTO RISERVA
					FEASR	% Avanz.	
2 Priorità 2: potenziare la competitività agric. e redditività aziende agr.	219.859.953,62	94.803.612,00	75.149.442,44	32.404.439,58	28.441.345,19	113,93%	113,93%
3 Priorità 3: promuovere l'organizzazione filiera agroalim. e gestione rischi settore agric.	179.842.416,51	77.548.050,00	52.697.731,89	22.723.261,99	11.632.207,47	195,35%	195,35%
4 Priorità 4: preservare, ripristinare e valorizzare ecosistemi dipendenti dall'agricoltura e foreste	301.187.873,38	129.872.211,00	149.533.848,14	64.478.995,32	38.986.904,10	165,39%	165,39%
5 Priorità 5: incentivare uso efficiente risorse, passaggio a economia basse emissioni carbonio e resiliente al clima	136.723.784,79	58.955.296,00	34.087.968,34	14.698.731,95	14.744.947,06	99,69%	99,69%
6 Priorità 6: inclusione sociale, riduzione povertà e sviluppo economico zone rurali	97.103.859,00	41.871.184,00	12.112.032,40	5.222.708,37	4.553.638,87	114,69%	114,69%

3.3 - Stato di avanzamento per focus area

FA	Descrizione Focus Area	Spesa Pubblica Programmata	Programmato FEASR	Spesa Pubblica sostenuta	di cui pagato FEASR	PERCENTUALE DI AVANZAMENTO DELLA SPESA
2a	(a) incoraggiare ristruttur. Az. agric. con problemi strutturali e quota mercato esigua	108.559.524,58	46.810.867,00	32.812.936,71	14.148.938,31	30,23%
2b	(b) favorire ricambio generazionale nel sett. agricolo	111.300.429,04	47.992.745,00	42.336.505,73	18.255.501,27	38,04%
3a	(a) migliore l'integrazione dei produttori primari con regimi qualità, promozione prodotti, filiere corte, ass.produtt.	155.021.514,38	66.845.277,00	52.591.340,98	22.677.386,23	33,93%
3b	(b) sostegno gestione rischi aziendali	24.820.902,13	10.702.773,00	106.390,91	45.875,76	0,43%
p4	(p4): preservare, ripristinare e valorizzare ecosistemi	301.187.873,38	129.872.211,00	149.533.848,14	64.478.995,32	49,65%
5a	(a) rendere efficiente uso acqua nell'agricoltura	13.577.850,19	5.854.769,00	104.395,92	45.015,52	0,77%
5b	(b) rendere efficiente uso energia nell'agric. e indust. alim.			0,00	0,00	0,00%
5c	(c) favorire approv. e utilizzo fonti energia rinnov., sottoprodotti, residui e materie non alim. per bioeconomia	25.575.514,84	11.028.162,00	2.062.793,32	889.476,48	8,07%
5d	(d) ridurre emissioni metano e protossido di azoto a carico agricoltura	38.940.000,00	16.790.928,00	12.280.806,35	5.295.483,70	31,54%
5e	(e) promuovere sequestro carbonio nel sett. agric. e forest.	58.630.419,76	25.281.437,00	19.639.972,75	8.468.756,25	33,50%
6a	(a) favorire diversificazione, creaz. nuove piccole imprese e occup.ne			0,00	0,00	0,00%
6b	(b) stimolare sviluppo locale in zone rurali	57.103.859,00	24.623.184,00	5.449.804,41	2.349.955,66	9,54%
6c	(c) promuovere accessibilità, uso e qualità tecn. informaz. e comunicaz. (TIC) in zone rurali	40.000.000,00	17.248.000,00	6.662.227,99	2.872.752,71	16,66%

Programma di Sviluppo Rurale 2014-2020

Trento

approvato da ultimo con Decisione C(2018)6389 - 27/09/2018

Dati aggiornati al:
30 giugno 2019

importi in euro

1 - Stato di esecuzione del bilancio comunitario - FEASR

1.1 - Impegni sul bilancio comunitario

Partecipazione annua del FEASR (ventilazione finanziaria per anno)

	2014	2015	2016	2017	2018	2019	2020	2014-2020
Stanzamenti complessivi	0	27.584.000	27.685.000	18.527.000	17.997.000	18.033.000	18.072.000	127.898.000
di cui Riserva di Performance	0	1.662.229	1.668.299	1.116.421	1.084.499	1.086.668	1.089.018	7.707.134

Partecipazione pubblica per Priorità

PRIORITA'	Descrizione priorità	FEASR	Spesa Pubblica	% riparto	
Priorità 1: Promuovere trasferim. conoscenze e innovaz. sett. agric. e forest. e zone rurali	Priorità 2	Potenziare la competitività agric. e redditività delle aziende agr.	32.406.003,00	75.397.866,45	25,34%
	Priorità 3	Promuovere l'organizzazione filiera agroalim. e la gestione rischi settore agric.	6.548.830,00	15.236.924,15	5,12%
	Priorità 4	Preservare, ripristinare e valorizzare gli ecosistemi dipendenti dall'agricoltura e foreste	64.157.669,04	149.273.310,94	50,16%
	Priorità 5	Incentivare uso efficiente risorse, il passaggio a economia con basse emissioni di carbonio e resiliente al clima	8.680.391,00	20.196.349,46	6,79%
	Priorità 6	Preservare, ripristinare e valorizzare ecosistemi, inclusione sociale, riduzione povertà e sviluppo economico delle zone rurali	14.663.056,80	34.116.000,00	11,46%
Assistenza Tecnica		1.442.050,16	3.355.165,57	1,13%	
Misure discontinue		0,00	0,00	0,00%	
Tasso di partecipazione del FEASR:		42,98%	127.898.000,00	297.575.616,57	100,00%

1.2 - Pagamenti a valore sul bilancio comunitario

Pagamenti

Prefinanziamento	Pagamenti intermedi	Pagamenti complessivi	Percentuale di attuazione 2014-2020 (*)
3.887.160,00	57.414.599,01	61.301.759,01	47,93%

(*) La percentuale di attuazione 2014-2020 comprende il prefinanziamento ed include la riserva di efficacia di attuazione.

Rischio Disimpegno - l'importo è calcolato al netto della Riserva di efficacia di attuazione dei Programmi (art.20 Reg.(UE) n. 1303/2013).

L'importo tiene conto del prefinanziamento pari al 3% di ciascun PSR

Disimpegno 2015	Disimpegno 2016	Rimanente da liquidare anni 2015-2017	Rimanente da liquidare anni 2015-2018	Rimanente da liquidare anni 2015-2019	Rimanente da liquidare anni 2015-2020
0,00	0,00	8.047.291,49	24.959.792,78	41.906.124,71	58.889.106,50

Capacità di spesa delle singole annualità

Capacità di spesa annualità 2015	Capacità di spesa annualità 2016	Capacità di spesa annualità 2017	Capacità di spesa annualità 2018	Capacità di spesa annualità 2019	Capacità di spesa annualità 2020
100,00%	100,00%	53,78%	0,00%	0,00%	0,00%

Programma di Sviluppo Rurale 2014-2020

Trento

approvato da ultimo con Decisione C(2018)6389 - 27/09/2018

Dati aggiornati al:
30 giugno 2019

importi in euro

2 - Stato di avanzamento per misura della spesa pubblica complessiva

Misura	Descrizione	SPESE PUBBLICA	di cui FEASR	SPESE PUBBLICA SOSTENUTA	di cui FEASR
M1	Trasferim. conoscenze e azioni informaz.	1.500.000,00	644.700,00	0,00	0,00
M2	Servizi consulenza, sostituz. e assist. gestione az.agric.	0,00	0,00	0,00	0,00
M3	Regimi qualità prodotti agric. e aliment.	0,00	0,00	0,00	0,00
M4	Investimenti in immobilizzazioni materiali	98.200.000,00	42.206.360,00	30.118.106,54	12.944.762,19
M5	Ripristino potenz. produtt. agric. causa calamità naturali	0,00	0,00	0,00	0,00
M6	Sviluppo Az.agric. e imprese	17.000.000,00	7.306.600,00	8.181.828,11	3.516.549,72
M7	Servizi base e rinnov. villaggi in zone rurali	16.471.000,00	7.079.235,80	4.689.322,31	2.015.470,73
M8	Investimenti sviluppo aree forest. e miglioram. redd. foreste	10.000.000,00	4.298.000,00	1.631.951,14	701.412,60
M9	Costituzione associaz. e organiz.produttori	0,00	0,00	0,00	0,00
M10	Pagamenti agro-climatico-ambientali	46.918.000,00	20.165.356,40	29.503.958,33	12.680.801,29
M11	Agricoltura biologica	7.082.000,00	3.043.843,60	5.206.122,57	2.237.591,48
M12	Indennità Natura 2000 e ind. direttiva quadro acqua	0,00	0,00	0,00	0,00
M13	Indennità zone soggette a vincoli naturali o specifici	73.214.451,00	31.467.571,04	52.654.439,83	22.630.878,24
M14	Benessere animali	0,00	0,00	0,00	0,00
M15	Servizi silvo-ambientali e climatici salvag. Foreste	0,00	0,00	0,00	0,00
M16	Cooperazione	5.835.000,00	2.507.883,00	323.032,43	138.839,34
M17	Gestione del rischio	0,00	0,00	0,00	0,00
M18	Fondi mutualiz. avversità atmosf., epiz. e fitop.	0,00	0,00	0,00	0,00
M19	Sostegno sviluppo locale LEADER	18.000.000,00	7.736.400,00	1.275.694,32	548.293,42
M20	Assistenza Tecnica	3.355.165,57	1.442.050,16	0,00	0,00
M113	Prepensionamento	0,00	0,00	0,00	0,00
M131	Rispetto requisiti	0,00	0,00	0,00	0,00
M341	Acquisizione competenze	0,00	0,00	0,00	0,00
		297.575.616,57	127.898.000,00	133.584.455,58	57.414.599,01

PERCENTUALE DI AVANZAMENTO DELLA SPESA SUL TOTALE DEL PROGRAMMA

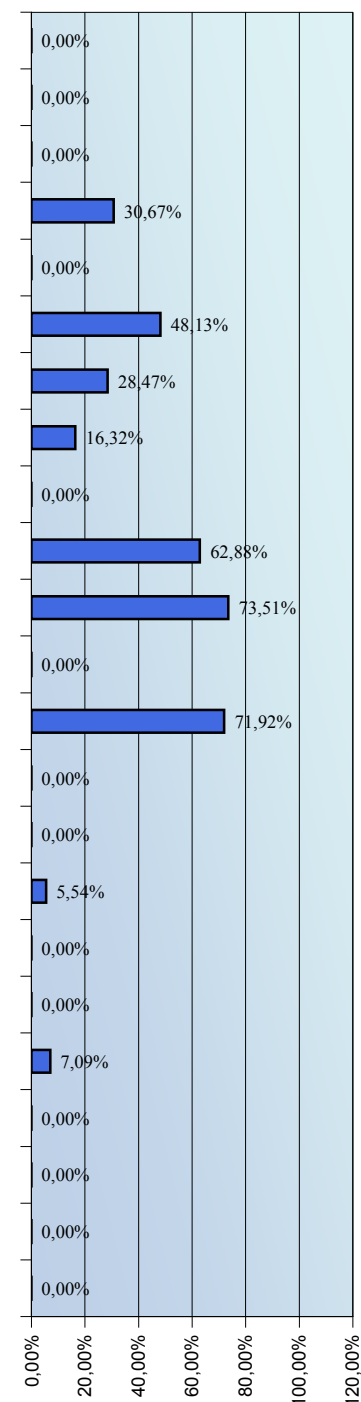

3 - Partecipazione pubblica e stato di avanzamento per Priorità e Focus Area

3.1 - Programmato della spesa pubblica per Focus Area

Misura	FEASR	Spesa Pubblica	%
M1	255.731,00	595.000,00	0,95%
M4	22.607.480,00	52.600.000,00	83,68%
M6	2.149.000,00	5.000.000,00	7,95%
M8	1.504.300,00	3.500.000,00	5,57%
M16	499.800,00	1.162.866,45	1,85%

Misura	FEASR	Spesa Pubblica	%
M1	232.092,00	540.000,00	4,31%
M6	5.157.600,00	12.000.000,00	95,69%

Misura	FEASR	Spesa Pubblica	%
M4	6.447.000,00	15.000.000,00	98,45%
M16	101.830,00	236.924,15	1,55%

FOCUS AREA NON PROGRAMMATA			
----------------------------	--	--	--

Misura	FEASR	Spesa Pubblica	%
M1	94.556,00	220.000,00	0,15%
M4	4.985.680,00	11.600.000,00	7,77%
M7	214.900,00	500.000,00	0,33%
M8	2.793.700,00	6.500.000,00	4,35%
M10	20.165.356,40	46.918.000,00	31,43%
M11	3.043.843,60	7.082.000,00	4,74%
M13	31.467.571,04	73.214.451,00	49,05%
M16	1.392.062,00	3.238.859,93	2,17%

Misura	FEASR	Spesa Pubblica	%
M4	8.166.200,00	19.000.000,00	100,00%

Misura	FEASR	Spesa Pubblica	%
M1	62.321,00	145.000,00	4,09%
M7	1.461.320,00	3.400.000,00	95,91%

Misura	FEASR	Spesa Pubblica	%
M16	97.335,00	226.465,80	100,00%

Misura	FEASR	Spesa Pubblica	%
M19	7.736.400,00	18.000.000,00	100,00%

Misura	FEASR	Spesa Pubblica	%
M16	253.664,00	590.190,79	100,00%

Misura	FEASR	Spesa Pubblica	%
M7	5.403.015,80	12.571.000,00	100,00%

FOCUS AREA NON PROGRAMMATA			
----------------------------	--	--	--

Misura	FEASR	Spesa Pubblica	%
M16	163.192,00	379.692,88	100,00%

(%) : peso percentuale delle risorse all'interno della Focus Area

3 - Partecipazione pubblica e stato di avanzamento per Priorità e Focus Area

3.2 - Stato di avanzamento per per priorità strategica e riserva di performance

Priorità	SPESA PUBBLICA PROGRAMMATA	PROGRAMMATO FEASR	SPESA PUBBLICA SOSTENUTA	di cui FEASR	Riserva di Performance target di spesa al 2018		PERCENTUALE DI AVANZAMENTO RISERVA
					FEASR	% Avanz.	
2 Priorità 2: potenziare la competitività agric. e redditività aziende agr.	75.397.866,45	32.406.003,00	25.984.004,05	11.167.924,94	6.481.321,94	172,31%	172,31%
3 Priorità 3: promuovere l'organizzazione filiera agroalim. e gestione rischi settore agric.	15.236.924,15	6.548.830,00	3.250.801,40	1.397.194,44	1.309.765,99	106,68%	106,68%
4 Priorità 4: preservare, ripristinare e valorizzare ecosistemi dipendenti dall'agricoltura e foreste	149.273.310,94	64.157.669,04	88.501.745,30	38.038.050,13	18.626.734,03	204,21%	204,21%
5 Priorità 5: incentivare uso efficiente risorse, passaggio a economia basse emissioni carbonio e resiliente al clima	20.196.349,46	8.680.391,00	9.882.888,20	4.247.665,35	4.340.378,07	97,86%	97,86%
6 Priorità 6: inclusione sociale, riduzione povertà e sviluppo economico zone rurali	34.116.000,00	14.663.056,80	5.965.016,64	2.563.764,15	1.529.916,17	167,58%	167,58%

3.3 - Stato di avanzamento per focus area

FA	Descrizione Focus Area	Spesa Pubblica Programmata	Programmato FEASR	Spesa Pubblica sostenuta	di cui pagato FEASR	PERCENTUALE DI AVANZAMENTO DELLA SPESA
2a	(a) incoraggiare ristruttur. Az. agric. con problemi strutturali e quota mercato esigua	62.857.866,45	27.016.311,00	18.754.473,96	8.060.672,91	29,84%
2b	(b) favorire ricambio generazionale nel sett. agricolo	12.540.000,00	5.389.692,00	7.229.530,08	3.107.252,03	57,65%
3a	(a) migliorare l'integrazione dei produttori primari con regimi qualità, promozione prodotti, filiere corte, ass.produtt.	15.236.924,15	6.548.830,00	3.250.801,40	1.397.194,44	21,34%
3b	(b) sostegno gestione rischi aziendali			0,00	0,00	0,00%
p4	(p4): preservare, ripristinare e valorizzare ecosistemi	149.273.310,94	64.157.669,04	88.501.745,30	38.038.050,13	59,29%
5a	(a) rendere efficiente uso acqua nell'agricoltura	19.000.000,00	8.166.200,00	9.663.855,37	4.153.525,04	50,86%
5b	(b) rendere efficiente uso energia nell'agric. e indust. alim.	226.465,80	97.335,00	89.839,53	38.613,03	39,67%
5c	(c) favorire approv. e utilizzo fonti energia rinnov., sottoprodotti, residui e materie non alim. per bioeconomia	590.190,79	253.664,00	107.165,03	46.059,53	18,16%
5d	(d) ridurre emissioni metano e protossido di azoto a carcio agricoltura			0,00	0,00	0,00%
5e	(e) promuovere sequestro carbonio nel sett. agric. e forest.	379.692,88	163.192,00	22.028,27	9.467,75	5,80%
6a	(a) favorire diversificazione, creaz. nuove piccole imprese e occup.ne	3.545.000,00	1.523.641,00	118.049,58	50.737,71	3,33%
6b	(b) stimolare sviluppo locale in zone rurali	18.000.000,00	7.736.400,00	1.275.694,32	548.293,42	7,09%
6c	(c) promuovere accessibilità, uso e qualità tecn. informaz. e comunicaz. (TIC) in zone rurali	12.571.000,00	5.403.015,80	4.571.272,73	1.964.733,02	36,36%

Programma di Sviluppo Rurale 2014-2020

Umbria

approvato da ultimo con Decisione C(2018)8505 - 05/12/2018

Dati aggiornati al:
30 giugno 2019

importi in euro

1 - Stato di esecuzione del bilancio comunitario - FEASR

1.1 - Impegni sul bilancio comunitario

Partecipazione annua del FEASR (ventilazione finanziaria per anno)

	2014	2015	2016	2017	2018	2019	2020	2014-2020
Stanziammenti complessivi	0	80.474.000	80.768.000	54.050.000	61.575.000	61.698.000	61.827.000	400.392.000
di cui Riserva di Performance	0	4.849.370	4.867.079	3.257.035	3.710.515	3.717.926	3.725.700	24.127.625

Partecipazione pubblica per Priorità

PRIORITA'	Descrizione priorità	FEASR	Spesa Pubblica	% riparto	
Priorità 1: Promuovere trasferim. conoscenze e innovaz. sett. agric. e forest. e zone rurali	Priorità 2	Potenziare la competitività agric. e redditività delle aziende agr.	97.157.121,60	225.318.000,00	24,27%
	Priorità 3	Promuovere l'organizzazione filiera agroalim. e la gestione rischi settore agric.	61.103.196,00	141.705.000,00	15,26%
	Priorità 4	Preservare, ripristinare e valorizzare gli ecosistemi dipendenti dall'agricoltura e foreste	116.689.872,00	270.616.586,27	29,14%
	Priorità 5	Incentivare uso efficiente risorse, il passaggio a economia con basse emissioni di carbonio e resiliente al clima	40.705.280,00	94.400.000,00	10,17%
	Priorità 6	Preservare, ripristinare e valorizzare ecosistemi, inclusione sociale, riduzione povertà e sviluppo economico delle zone rurali	76.847.790,40	178.218.437,85	19,19%
Assistenza Tecnica		7.849.932,00	18.204.851,58	1,96%	
Misure discontinue		38.808,00	90.000,00	0,01%	
Tasso di partecipazione del FEASR:		43,12%	400.392.000,00	928.552.875,70	100,00%

1.2 - Pagamenti a valore sul bilancio comunitario

Pagamenti

Prefinanziamento	Pagamenti intermedi	Pagamenti complessivi	Percentuale di attuazione 2014-2020 (*)
11.340.360,00	141.873.021,74	153.213.381,74	38,27%

(*) La percentuale di attuazione 2014-2020 comprende il prefinanziamento ed include la riserva di efficacia di attuazione.

Rischio Disimpegno - l'importo è calcolato al netto della Riserva di efficacia di attuazione dei Programmi (art.20 Reg.(UE) n. 1303/2013).

L'importo tiene conto del prefinanziamento pari al 3% di ciascun PSR

Disimpegno 2015	Disimpegno 2016	Rimanente da liquidare anni 2015-2017	Rimanente da liquidare anni 2015-2018	Rimanente da liquidare anni 2015-2019	Rimanente da liquidare anni 2015-2020
0,00	0,00	49.105.134,22	106.969.619,72	164.949.693,23	223.050.993,19

Capacità di spesa delle singole annualità

Capacità di spesa annualità 2015	Capacità di spesa annualità 2016	Capacità di spesa annualità 2017	Capacità di spesa annualità 2018	Capacità di spesa annualità 2019	Capacità di spesa annualità 2020
100,00%	100,00%	3,32%	0,00%	0,00%	0,00%

Programma di Sviluppo Rurale 2014-2020

Umbria

approvato da ultimo con Decisione C(2018)8505 - 05/12/2018

Dati aggiornati al:
30 giugno 2019

importi in euro

2 - Stato di avanzamento per misura della spesa pubblica complessiva

Misura	Descrizione	SPESE PUBBLICA	di cui FEASR	SPESE PUBBLICA SOSTENUTA	di cui FEASR
M1	Trasferim. conoscenze e azioni informaz.	10.300.000,00	4.441.360,00	1.777.810,85	766.592,04
M2	Servizi consulenza, sostituz. e assist. gestione az.agric.	9.800.000,00	4.225.760,00	719,99	310,46
M3	Regimi qualità prodotti agric. e aliment.	8.200.000,00	3.535.840,00	3.007.378,22	1.296.781,49
M4	Investimenti in immobilizzazioni materiali	217.200.000,00	93.656.640,00	77.618.395,06	33.469.051,95
M5	Ripristino potenz. produzz. agric. causa calamità naturali	17.000.000,00	7.330.400,00	2.680.493,48	1.155.828,79
M6	Sviluppo Az.agric. e imprese	38.000.000,00	16.385.600,00	6.868.402,25	2.961.655,05
M7	Servizi base e rinnov. villaggi in zone rurali	110.056.354,36	47.456.300,00	4.917.711,39	2.120.517,15
M8	Investimenti sviluppo aree forest. e miglioram. redd. foreste	80.400.000,00	34.668.480,00	25.104.216,26	10.824.938,05
M9	Costituzione associaz. e organiz.produttori	0,00	0,00	0,00	0,00
M10	Pagamenti agro-climatico-ambientali	150.500.000,00	64.895.600,00	89.909.739,61	38.769.079,72
M11	Agricoltura biologica	38.406.586,27	16.560.920,00	21.992.092,93	9.482.990,47
M12	Indennità Natura 2000 e ind. direttiva quadro acqua	8.000.000,00	3.449.600,00	0,00	0,00
M13	Indennità zone soggette a vincoli naturali o specifici	72.000.000,00	31.046.400,00	53.706.509,32	23.158.246,82
M14	Benessere animali	23.900.000,00	10.305.680,00	18.006.932,12	7.764.589,13
M15	Servizi silvo-ambientali e climatici salvag. Foreste	5.000.000,00	2.156.000,00	804.063,75	346.712,29
M16	Cooperazione	70.300.000,00	30.313.360,00	13.532.452,34	5.835.193,45
M17	Gestione del rischio	0,00	0,00	0,00	0,00
M18	Fondi mutualiz. avversità atmosf., epiz. e fitop.	0,00	0,00	0,00	0,00
M19	Sostegno sviluppo locale LEADER	51.195.083,49	22.075.320,00	5.572.436,78	2.402.834,74
M20	Assistenza Tecnica	18.204.851,58	7.849.932,00	3.460.062,76	1.491.979,06
M113	Prepensionamento	0,00	0,00	0,00	0,00
M131	Rispetto requisiti	90.000,00	38.808,00	59.650,00	25.721,08
M341	Acquisizione competenze	0,00	0,00	0,00	0,00
		928.552.875,70	400.392.000,00	329.019.067,12	141.873.021,74

PERCENTUALE DI AVANZAMENTO DELLA SPESA SUL TOTALE DEL PROGRAMMA

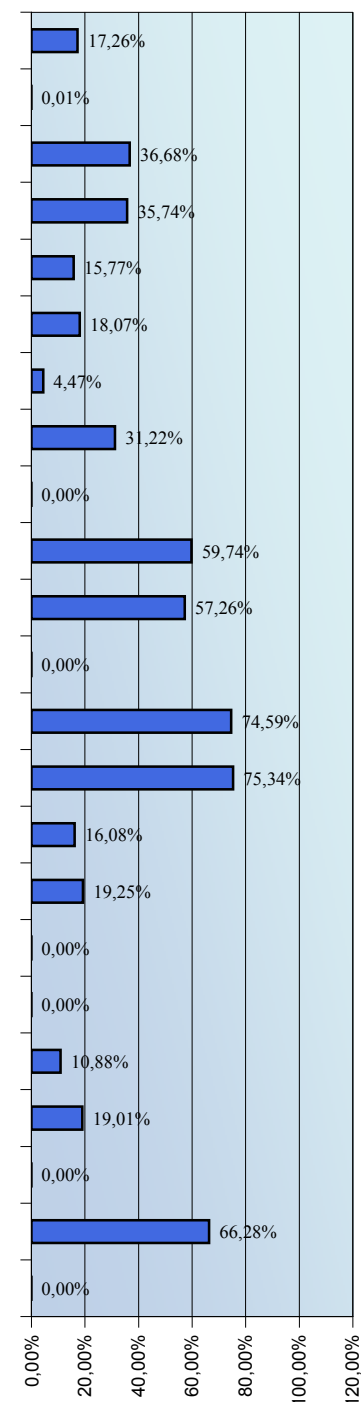

3 - Partecipazione pubblica e stato di avanzamento per Priorità e Focus Area

3.1 - Programmato della spesa pubblica per Focus Area

Misura	FEASR	Spesa Pubblica	%
M1	299.684,00	695.000,00	0,35%
M2	1.914.528,00	4.440.000,00	2,26%
M4	65.628.640,00	152.200.000,00	77,38%
M6	3.880.800,00	9.000.000,00	4,58%
M8	5.778.080,00	13.400.000,00	6,81%
M16	7.308.840,00	16.950.000,00	8,62%

Misura	FEASR	Spesa Pubblica	%
M1	661.029,60	1.533.000,00	5,35%
M2	560.560,00	1.300.000,00	4,54%
M6	9.486.400,00	22.000.000,00	76,83%
M16	1.638.560,00	3.800.000,00	13,27%

Misura	FEASR	Spesa Pubblica	%
M1	454.916,00	1.055.000,00	0,88%
M2	344.960,00	800.000,00	0,67%
M3	3.535.840,00	8.200.000,00	6,85%
M4	26.303.200,00	61.000.000,00	50,96%
M14	10.305.680,00	23.900.000,00	19,97%
M16	10.672.200,00	24.750.000,00	20,68%

Misura	FEASR	Spesa Pubblica	%
M5	7.330.400,00	17.000.000,00	77,27%
M16	2.156.000,00	5.000.000,00	22,73%

Focus Area 5A
FOCUS AREA NON PROGRAMMATA

Misura	FEASR	Spesa Pubblica	%
M1	737.352,00	1.710.000,00	0,63%
M2	431.200,00	1.000.000,00	0,37%
M4	1.724.800,00	4.000.000,00	1,48%
M10	62.739.600,00	145.500.000,00	53,77%
M11	16.560.920,00	38.406.586,27	14,19%
M12	3.449.600,00	8.000.000,00	2,96%
M13	31.046.400,00	72.000.000,00	26,61%

Focus Area 5B
FOCUS AREA NON PROGRAMMATA

Misura	FEASR	Spesa Pubblica	%
M1	474.320,00	1.100.000,00	9,11%
M2	30.184,00	70.000,00	0,58%
M6	3.018.400,00	7.000.000,00	58,00%
M16	1.681.680,00	3.900.000,00	32,31%

Misura	FEASR	Spesa Pubblica	%
M1	366.520,00	850.000,00	6,80%
M2	366.520,00	850.000,00	6,80%
M7	1.293.600,00	3.000.000,00	24,00%
M16	3.363.360,00	7.800.000,00	62,40%

Misura	FEASR	Spesa Pubblica	%
M1	388.080,00	900.000,00	0,70%
M2	30.184,00	70.000,00	0,05%
M7	30.399.600,00	70.500.000,00	54,75%
M16	2.630.320,00	6.100.000,00	4,74%
M19	22.075.320,00	51.195.083,49	39,76%

Misura	FEASR	Spesa Pubblica	%
M1	452.760,00	1.050.000,00	14,69%
M2	258.720,00	600.000,00	8,39%
M10	2.156.000,00	5.000.000,00	69,93%
M16	215.600,00	500.000,00	6,99%

Misura	FEASR	Spesa Pubblica	%
M1	326.418,40	757.000,00	2,02%
M2	30.184,00	70.000,00	0,19%
M7	15.763.100,00	36.556.354,36	97,79%

Misura	FEASR	Spesa Pubblica	%
M1	280.280,00	650.000,00	0,87%
M2	258.720,00	600.000,00	0,80%
M8	28.890.400,00	67.000.000,00	89,63%
M15	2.156.000,00	5.000.000,00	6,69%
M16	646.800,00	1.500.000,00	2,01%

(%) : peso percentuale delle risorse all'interno della Focus Area

approvato da ultimo con Decisione C(2018)8505 - 05/12/2018

importi in euro

3 - Partecipazione pubblica e stato di avanzamento per Priorità e Focus Area

3.2 - Stato di avanzamento per per priorità strategica e riserva di performance

Priorità	SPESA PUBBLICA PROGRAMMATA	PROGRAMMATO FEASR	SPESA PUBBLICA SOSTENUTA	di cui FEASR	Riserva di Performance target di spesa al 2018		PERCENTUALE DI AVANZAMENTO RISERVA
					FEASR	% Avanz.	
2 Priorità 2: potenziare la competitività agric. e redditività aziende agr.	225.318.000,00	97.157.121,60	60.058.404,08	25.897.183,84	19.431.563,43	133,27%	133,27%
3 Priorità 3: promuovere l'organizzazione filiera agroalim. e gestione rischi settore agric.	141.705.000,00	61.103.196,00	60.758.368,11	26.199.008,33	12.220.685,02	214,38%	214,38%
4 Priorità 4: preservare, ripristinare e valorizzare ecosistemi dipendenti dall'agricoltura e foreste	270.616.586,27	116.689.872,00	164.670.903,55	71.006.093,61	37.381.438,45	189,95%	189,95%
5 Priorità 5: incentivare uso efficiente risorse, passaggio a economia basse emissioni carbonio e resiliente al clima	94.400.000,00	40.705.280,00	27.739.878,39	11.961.435,56	10.991.067,27	108,83%	108,83%
6 Priorità 6: inclusione sociale, riduzione povertà e sviluppo economico zone rurali	178.218.437,85	76.847.790,40	12.271.800,23	5.291.600,26	3.072.673,95	172,21%	172,21%

3.3 - Stato di avanzamento per focus area

FA	Descrizione Focus Area	Spesa Pubblica Programmata	Programmato FEASR	Spesa Pubblica sostenuta	di cui pagato FEASR	PERCENTUALE DI AVANZAMENTO DELLA SPESA
2a	(a) incoraggiare ristruttur. Az. agric. con problemi strutturali e quota mercato esigua	196.685.000,00	84.810.572,00	55.163.705,01	23.786.589,60	28,05%
2b	(b) favorire ricambio generazionale nel sett. agricolo	28.633.000,00	12.346.549,60	4.894.699,07	2.110.594,24	17,09%
3a	(a) migliore l'integrazione dei produttori primari con regimi qualità, promozione prodotti, filiere corte, ass.produtt.	119.705.000,00	51.616.796,00	57.960.853,66	24.992.720,10	48,42%
3b	(b) sostegno gestione rischi aziendali	22.000.000,00	9.486.400,00	2.797.514,45	1.206.288,23	12,72%
p4	(p4): preservare, ripristinare e valorizzare ecosistemi	270.616.586,27	116.689.872,00	164.670.903,55	71.006.093,61	60,85%
5a	(a) rendere efficiente uso acqua nell'agricoltura			0,00	0,00	0,00%
5b	(b) rendere efficiente uso energia nell'agric. e indust. alim.			0,00	0,00	0,00%
5c	(c) favorire approv. e utilizzo fonti energia rinnov., sottoprodotti, residui e materie non alim. per bioeconomia	12.500.000,00	5.390.000,00	140.634,00	60.641,38	1,13%
5d	(d) ridurre emissioni metano e protossido di azoto a carcio agricoltura	7.150.000,00	3.083.080,00	1.755.474,03	756.960,40	24,55%
5e	(e) promuovere sequestro carbonio nel sett. agric. e forest.	74.750.000,00	32.232.200,00	25.843.770,36	11.143.833,78	34,57%
6a	(a) favorire diversificazione, creaz. nuove piccole imprese e occup.ne	12.070.000,00	5.204.584,00	1.309.405,68	564.615,73	10,85%
6b	(b) stimolare sviluppo locale in zone rurali	128.765.083,49	55.523.504,00	7.462.394,55	3.217.784,53	5,80%
6c	(c) promuovere accessibilità, uso e qualità tecn. informaz. e comunicaz. (TIC) in zone rurali	37.383.354,36	16.119.702,40	3.500.000,00	1.509.200,00	9,36%

Programma di Sviluppo Rurale 2014-2020

Valle d'Aosta

approvato da ultimo con Decisione C(2018)5985 - 11/09/2018

Dati aggiornati al:
30 giugno 2019

importi in euro

1 - Stato di esecuzione del bilancio comunitario - FEASR

1.1 - Impegni sul bilancio comunitario

Partecipazione annua del FEASR (ventilazione finanziaria per anno)

	2014	2015	2016	2017	2018	2019	2020	2014-2020
Stanzamenti complessivi	0	12.734.000	12.780.000	8.552.000	8.308.000	8.325.000	8.343.000	59.042.000
di cui Riserva di Performance	0	767.331	770.133	515.371	500.635	501.659	502.744	3.557.871

Partecipazione pubblica per Priorità

PRIORITA'	Descrizione priorità	FEASR	Spesa Pubblica	% riparto	
Priorità 1: Promuovere trasferim. conoscenze e innovaz. sett. agric. e forest. e zone rurali	Priorità 2	Potenziare la competitività agric. e redditività delle aziende agr.	13.201.868,00	30.616.576,99	22,36%
	Priorità 3	Promuovere l'organizzazione filiera agroalim. e la gestione rischi settore agric.	5.390.358,00	12.500.830,24	9,13%
	Priorità 4	Preservare, ripristinare e valorizzare gli ecosistemi dipendenti dall'agricoltura e foreste	33.146.721,00	76.870.874,30	56,14%
	Priorità 5	Incentivare uso efficiente risorse, il passaggio a economia con basse emissioni di carbonio e resiliente al clima			
	Priorità 6	Preservare, ripristinare e valorizzare ecosistemi, inclusione sociale, riduzione povertà e sviluppo economico delle zone rurali	6.597.577,00	15.300.503,25	11,17%
Assistenza Tecnica		487.288,00	1.130.074,21	0,83%	
Misure discontinue		218.188,00	506.001,86	0,37%	

Tasso di partecipazione del FEASR: 43,12%

59.042.000,00 **136.924.860,85**

1.2 - Pagamenti a valore sul bilancio comunitario

Pagamenti

Prefinanziamento	Pagamenti intermedi	Pagamenti complessivi	Percentuale di attuazione 2014-2020 (*)
1.794.420,00	20.318.590,52	22.113.010,52	37,45%

(*) La percentuale di attuazione 2014-2020 comprende il prefinanziamento ed include la riserva di efficacia di attuazione.

Rischio Disimpegno - l'importo è calcolato al netto della Riserva di efficacia di attuazione dei Programmi (art.20 Reg.(UE) n. 1303/2013).

L'importo tiene conto del prefinanziamento pari al 3% di ciascun PSR

Disimpegno 2015	Rimanente da liquidare anni 2015-2016	Rimanente da liquidare anni 2015-2017	Rimanente da liquidare anni 2015-2018	Rimanente da liquidare anni 2015-2019	Rimanente da liquidare anni 2015-2020
0,00	1.863.525,93	9.900.155,24	17.707.520,69	25.530.861,73	33.371.118,10

Capacità di spesa delle singole annualità

Capacità di spesa annualità 2015	Capacità di spesa annualità 2016	Capacità di spesa annualità 2017	Capacità di spesa annualità 2018	Capacità di spesa annualità 2019	Capacità di spesa annualità 2020
100,00%	84,48%	0,00%	0,00%	0,00%	0,00%

Programma di Sviluppo Rurale 2014-2020

Valle d'Aosta

approvato da ultimo con Decisione C(2018)5985 - 11/09/2018

Dati aggiornati al:
30 giugno 2019

importi in euro

2 - Stato di avanzamento per misura della spesa pubblica complessiva

Misura	Descrizione	SPESE PUBBLICA	di cui FEASR	SPESE PUBBLICA SOSTENUTA	di cui FEASR
M1	Trasferim. conoscenze e azioni informaz.	400.030,15	172.493,00	0,00	0,00
M2	Servizi consulenza, sostituz. e assist. gestione az.agric.	0,00	0,00	0,00	0,00
M3	Regimi qualità prodotti agric. e aliment.	2.000.132,19	862.457,00	302.594,78	130.478,87
M4	Investimenti in immobilizzazioni materiali	27.351.769,48	11.794.083,00	4.624.271,36	1.993.985,81
M5	Ripristino potenz. produzz. agric. causa calamità naturali	0,00	0,00	0,00	0,00
M6	Sviluppo Az.agric. e imprese	5.044.923,47	2.175.371,00	1.409.307,24	607.693,28
M7	Servizi base e rinnov. villaggi in zone rurali	7.600.503,25	3.277.337,00	2.000.000,00	862.400,00
M8	Investimenti sviluppo aree forest. e miglioram. redd. foreste	4.000.266,70	1.724.915,00	26.203,99	11.299,16
M9	Costituzione associaz. e organiz.produttori	0,00	0,00	0,00	0,00
M10	Pagamenti agro-climatico-ambientali	28.301.878,48	12.203.770,00	10.022.295,64	4.321.613,88
M11	Agricoltura biologica	2.276.152,60	981.477,00	9.518,23	4.104,26
M12	Indennità Natura 2000 e ind. direttiva quadro acqua	800.053,34	344.983,00	248.498,70	107.152,64
M13	Indennità zone soggette a vincoli naturali o specifici	41.412.516,23	17.857.077,00	21.867.056,54	9.429.074,78
M14	Benessere animali	8.000.531,08	3.449.829,00	5.258.047,26	2.267.269,98
M15	Servizi silvo-ambientali e climatici salvag. Foreste	0,00	0,00	0,00	0,00
M16	Cooperazione	400.027,83	172.492,00	0,00	0,00
M17	Gestione del rischio	0,00	0,00	0,00	0,00
M18	Fondi mutualiz. avversità atmosf., epiz. e fitop.	0,00	0,00	0,00	0,00
M19	Sostegno sviluppo locale LEADER	7.700.000,00	3.320.240,00	702.225,00	302.799,42
M20	Assistenza Tecnica	1.130.074,21	487.288,00	304.487,66	131.295,08
M113	Prepensionamento	506.001,86	218.188,00	346.529,13	149.423,36
M131	Rispetto requisiti	0,00	0,00	0,00	0,00
M341	Acquisizione competenze	0,00	0,00	0,00	0,00
		136.924.860,85	59.042.000,00	47.121.035,53	20.318.590,52

PERCENTUALE DI AVANZAMENTO DELLA SPESA SUL TOTALE DEL PROGRAMMA

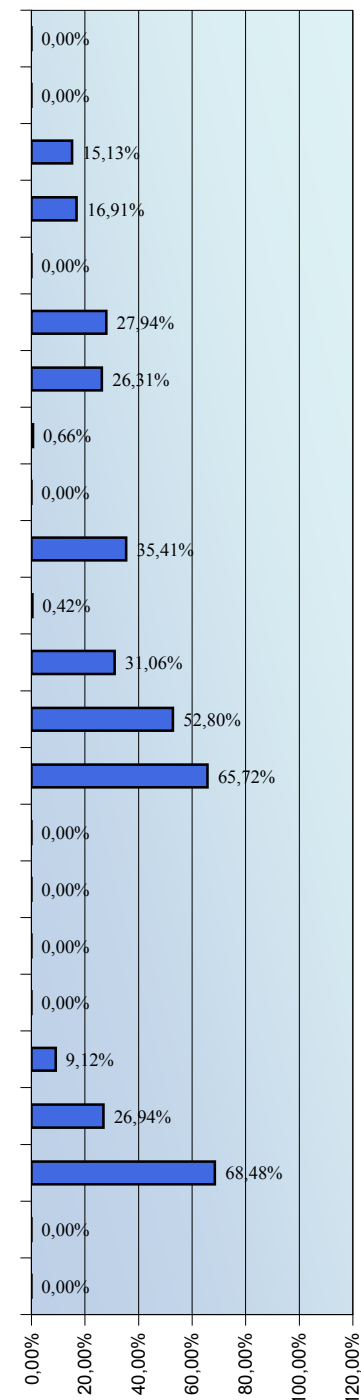

3 - Partecipazione pubblica e stato di avanzamento per Priorità e Focus Area

3.1 - Programmato della spesa pubblica per Focus Area

Misura	FEASR	Spesa Pubblica	%
Focus Area 2A			
M1	83.950,00	194.689,24	0,94%
M4	7.762.116,00	18.001.196,66	86,98%
M6	646.843,00	1.500.099,72	7,25%
M8	431.229,00	1.000.067,25	4,83%
Focus Area 2B			
M1	54.044,00	125.333,95	1,26%
M4	2.695.158,00	6.250.366,42	63,00%
M6	1.528.528,00	3.544.823,75	35,73%
Focus Area 3A			
M3	862.457,00	2.000.132,19	16,00%
M4	948.703,00	2.200.146,10	17,60%
M14	3.449.829,00	8.000.531,08	64,00%
M16	129.369,00	300.020,87	2,40%
Focus Area 3B			
FOCUS AREA NON PROGRAMMATA			
Focus Area 5A			
FOCUS AREA NON PROGRAMMATA			
Focus Area 5B			
FOCUS AREA NON PROGRAMMATA			
Focus Area 5C			
FOCUS AREA NON PROGRAMMATA			
Focus Area 5D			
FOCUS AREA NON PROGRAMMATA			
Focus Area 5E			
FOCUS AREA NON PROGRAMMATA			
Priorità P4			
M1	34.499,00	80.006,96	0,10%
M4	388.106,00	900.060,30	1,17%
M8	1.293.686,00	3.000.199,44	3,90%
M10	12.203.770,00	28.301.878,48	36,82%
M11	981.477,00	2.276.152,60	2,96%
M12	344.983,00	800.053,34	1,04%
M13	17.857.077,00	41.412.516,23	53,87%
M16	43.123,00	100.006,96	0,13%
Focus Area 6A			
M7	783.093,00	1.816.078,39	100,00%
Focus Area 6B			
M19	3.320.240,00	7.700.000,00	100,00%
Focus Area 6C			
M7	2.494.244,00	5.784.424,86	100,00%

(%) : peso percentuale delle risorse all'interno della Focus Area

3 - Partecipazione pubblica e stato di avanzamento per Priorità e Focus Area

3.2 - Stato di avanzamento per per priorità strategica e riserva di performance

Priorità	SPESA PUBBLICA PROGRAMMATA	PROGRAMMATO FEASR	SPESA PUBBLICA SOSTENUTA	di cui FEASR	Riserva di Performance target di spesa al 2018		PERCENTUALE DI AVANZAMENTO RISERVA
					FEASR	% Avanz.	
2 Priorità 2: potenziare la competitività agric. e redditività aziende agr.	30.616.576,99	13.201.868,00	5.643.824,33	2.433.617,05	1.188.207,79	204,81%	204,81%
3 Priorità 3: promuovere l'organizzazione filiera agroalim. e gestione rischi settore agric.	12.500.830,24	5.390.358,00	5.976.600,30	2.577.110,05	1.617.111,71	159,36%	159,36%
4 Priorità 4: preservare, ripristinare e valorizzare ecosistemi dipendenti dall'agricoltura e foreste	76.870.874,30	33.146.721,00	32.147.369,11	13.861.945,56	14.269.686,90	97,14%	97,14%
5 Priorità 5: incentivare uso efficiente risorse, passaggio a economia basse emissioni carbonio e resiliente al clima		0,00		0,00			
6 Priorità 6: inclusione sociale, riduzione povertà e sviluppo economico zone rurali	15.300.503,25	6.597.577,00	2.702.225,00	1.165.199,42	431.787,34	269,85%	269,85%

3.3 - Stato di avanzamento per focus area

FA	Descrizione Focus Area	Spesa Pubblica Programmata	Programmato FEASR	Spesa Pubblica sostenuta	di cui pagato FEASR	PERCENTUALE DI AVANZAMENTO DELLA SPESA
2a	(a) incoraggiare ristruttur. Az. agric. con problemi strutturali e quota mercato esigua	20.696.052,88	8.924.138,00	3.882.353,92	1.674.071,01	18,76%
2b	(b) favorire ricambio generazionale nel sett. agricolo	9.920.524,12	4.277.730,00	1.761.470,41	759.546,04	17,76%
3a	(a) migliorare l'integrazione dei produttori primari con regimi qualità, promozione prodotti, filiere corte, ass.produtt.	12.500.830,24	5.390.358,00	5.976.600,30	2.577.110,05	47,81%
3b	(b) sostegno gestione rischi aziendali			0,00	0,00	0,00%
p4	(p4): preservare, ripristinare e valorizzare ecosistemi	76.870.874,30	33.146.721,00	32.147.369,11	13.861.945,56	41,82%
5a	(a) rendere efficiente uso acqua nell'agricoltura			0,00	0,00	0,00%
5b	(b) rendere efficiente uso energia nell'agric. e indust. alim.			0,00	0,00	0,00%
5c	(c) favorire approvv. e utilizzo fonti energia rinnov., sottoprodotti, residui e materie non alim. per bioeconomia			0,00	0,00	0,00%
5d	(d) ridurre emissioni metano e protossido di azoto a carico agricoltura			0,00	0,00	0,00%
5e	(e) promuovere sequestro carbonio nel sett. agric. e forest.			0,00	0,00	0,00%
6a	(a) favorire diversificazione, creaz. nuove piccole imprese e occup.ne	1.816.078,39	783.093,00	0,00	0,00	0,00%
6b	(b) stimolare sviluppo locale in zone rurali	7.700.000,00	3.320.240,00	702.225,00	302.799,42	9,12%
6c	(c) promuovere accessibilità, uso e qualità tecn. informaz. e comunicaz. (TIC) in zone rurali	5.784.424,86	2.494.244,00	2.000.000,00	862.400,00	34,58%

Programma di Sviluppo Rurale 2014-2020

Veneto

approvato da ultimo con Decisione C(2018)6012 - 12/09/2018

Dati aggiornati al:
30 giugno 2019

importi in euro

1 - Stato di esecuzione del bilancio comunitario - FEASR

1.1 - Impegni sul bilancio comunitario

Partecipazione annua del FEASR (ventilazione finanziaria per anno)

	2014	2015	2016	2017	2018	2019	2020	2014-2020
Stanzamenti complessivi	0	108.717.000	109.114.000	73.019.000	70.933.000	71.075.000	71.226.000	504.084.000
di cui Riserva di Performance	0	6.551.304	6.575.227	4.400.123	4.274.413	4.282.970	4.292.069	30.376.106

Partecipazione pubblica per Priorità

PRIORITA'	Descrizione priorità	FEASR	Spesa Pubblica	% riparto	
Priorità 1: Promuovere trasferim. conoscenze e innovaz. sett. agric. e forest. e zone rurali	Priorità 2	Potenziare la competitività agric. e redditività delle aziende agr.	187.475.000,00	434.775.046,38	37,19%
	Priorità 3	Promuovere l'organizzazione filiera agroalim. e la gestione rischi settore agric.	55.935.000,00	129.719.387,76	11,10%
	Priorità 4	Preservare, ripristinare e valorizzare gli ecosistemi dipendenti dall'agricoltura e foreste	164.666.000,00	381.878.478,66	32,67%
	Priorità 5	Incentivare uso efficiente risorse, il passaggio a economia con basse emissioni di carbonio e resiliente al clima	30.312.000,00	70.296.846,01	6,01%
	Priorità 6	Preservare, ripristinare e valorizzare ecosistemi, inclusione sociale, riduzione povertà e sviluppo economico delle zone rurali	58.808.000,00	136.382.189,24	11,67%
Assistenza Tecnica		6.888.000,00	15.974.025,97	1,37%	
Misure discontinue		0,00	0,00	0,00%	
Tasso di partecipazione del FEASR:		43,12%	504.084.000,00	1.169.025.974,03	100,00%

1.2 - Pagamenti a valore sul bilancio comunitario

Pagamenti

Prefinanziamento	Pagamenti intermedi	Pagamenti complessivi	Percentuale di attuazione 2014-2020 (*)
15.320.370,00	248.522.653,03	263.843.023,03	52,34%

(*) La percentuale di attuazione 2014-2020 comprende il prefinanziamento ed include la riserva di efficacia di attuazione.

Rischio Disimpegno - l'importo è calcolato al netto della Riserva di efficacia di attuazione dei Programmi (art.20 Reg.(UE) n. 1303/2013).

L'importo tiene conto del prefinanziamento pari al 3% di ciascun PSR

Disimpegno 2015	Disimpegno 2016	Rimanente da liquidare anni 2015-2017	Rimanente da liquidare anni 2015-2018	Rimanente da liquidare anni 2015-2019	Rimanente da liquidare anni 2015-2020
0,00	0,00	9.480.322,09	76.138.909,46	142.930.939,93	209.864.871,17

Capacità di spesa delle singole annualità

Capacità di spesa annualità 2015	Capacità di spesa annualità 2016	Capacità di spesa annualità 2017	Capacità di spesa annualità 2018	Capacità di spesa annualità 2019	Capacità di spesa annualità 2020
100,00%	100,00%	86,18%	0,00%	0,00%	0,00%

Programma di Sviluppo Rurale 2014-2020

Veneto

approvato da ultimo con Decisione C(2018)6012 - 12/09/2018

Dati aggiornati al:
30 giugno 2019

importi in euro

2 - Stato di avanzamento per misura della spesa pubblica complessiva

Misura	Descrizione	SPESE PUBBLICA	di cui FEASR	SPESE PUBBLICA SOSTENUTA	di cui FEASR
M1	Trasferim. conoscenze e azioni informaz.	22.193.877,55	9.570.000,00	6.860.455,64	2.958.228,47
M2	Servizi consulenza, sostituz. e assist. gestione az.agric.	19.561.688,31	8.435.000,00	482.350,67	207.989,61
M3	Regimi qualità prodotti agric. e aliment.	17.857.142,86	7.700.000,00	6.260.192,02	2.699.394,80
M4	Investimenti in immobilizzazioni materiali	417.891.929,50	180.195.000,00	214.557.298,24	92.517.107,00
M5	Ripristino potenz. produzz. agric. causa calamità naturali	4.116.419,29	1.775.000,00	301.444,09	129.982,69
M6	Sviluppo Az.agric. e imprese	129.719.387,76	55.935.000,00	48.512.654,29	20.918.656,53
M7	Servizi base e rinnov. villaggi in zone rurali	51.716.141,00	22.300.000,00	23.866.808,74	10.291.367,93
M8	Investimenti sviluppo aree forest. e miglioram. redd. foreste	40.445.269,02	17.440.000,00	15.378.247,59	6.631.100,36
M9	Costituzione associaz. e organiz.produttori	0,00	0,00	0,00	0,00
M10	Pagamenti agro-climatico-ambientali	195.825.602,97	84.440.000,00	145.014.593,72	62.530.292,81
M11	Agricoltura biologica	30.797.773,65	13.280.000,00	21.891.928,53	9.439.799,58
M12	Indennità Natura 2000 e ind. direttiva quadro acqua	0,00	0,00	0,00	0,00
M13	Indennità zone soggette a vincoli naturali o specifici	120.129.870,13	51.800.000,00	66.282.396,41	28.580.969,33
M14	Benessere animali	1.507.421,15	650.000,00	1.294.814,61	558.324,06
M15	Servizi silvo-ambientali e climatici salvag. Foreste	37.105,75	16.000,00	35.977,50	15.513,50
M16	Cooperazione	29.823.747,68	12.860.000,00	1.691.695,45	729.459,08
M17	Gestione del rischio	0,00	0,00	0,00	0,00
M18	Fondi mutualiz. avversità atmosf., epiz. e fitop.	0,00	0,00	0,00	0,00
M19	Sostegno sviluppo locale LEADER	71.428.571,43	30.800.000,00	19.475.893,09	8.398.005,10
M20	Assistenza Tecnica	15.974.025,97	6.888.000,00	4.444.485,58	1.916.462,18
M113	Prepensionamento	0,00	0,00	0,00	0,00
M131	Rispetto requisiti	0,00	0,00	0,00	0,00
M341	Acquisizione competenze	0,00	0,00	0,00	0,00
		1.169.025.974,03	504.084.000,00	576.351.236,15	248.522.653,03

PERCENTUALE DI AVANZAMENTO DELLA SPESE SUL TOTALE DEL PROGRAMMA

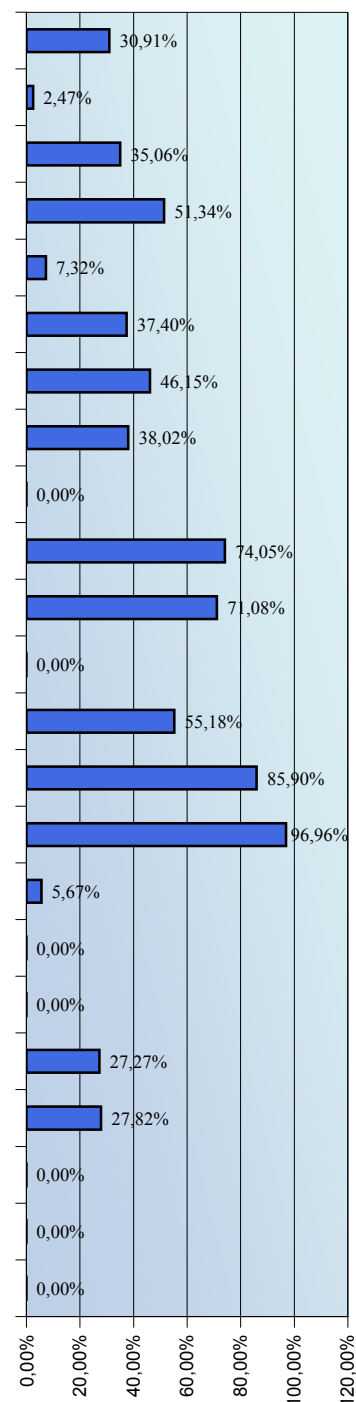

3 - Partecipazione pubblica e stato di avanzamento per Priorità e Focus Area

3.1 - Programmato della spesa pubblica per Focus Area

Misura	FEASR	Spesa Pubblica	%
M1	5.025.000,00	11.653.525,05	5,04%
M2	2.525.000,00	5.855.751,39	2,53%
M4	75.785.000,00	175.753.710,58	76,05%
M6	11.200.000,00	25.974.025,97	11,24%
M8	2.740.000,00	6.354.359,93	2,75%
M16	2.370.000,00	5.496.289,42	2,38%

Misura	FEASR	Spesa Pubblica	%
M1	920.000,00	2.133.580,71	1,05%
M2	650.000,00	1.507.421,15	0,74%
M4	48.700.000,00	112.940.630,80	55,45%
M6	37.560.000,00	87.105.751,39	42,76%

Misura	FEASR	Spesa Pubblica	%
M1	360.000,00	834.879,41	0,66%
M2	260.000,00	602.968,46	0,48%
M3	7.700.000,00	17.857.142,86	14,22%
M4	42.000.000,00	97.402.597,40	77,55%
M14	650.000,00	1.507.421,15	1,20%
M16	3.190.000,00	7.397.959,18	5,89%

Misura	FEASR	Spesa Pubblica	%
M5	1.775.000,00	4.116.419,29	100,00%

Misura	FEASR	Spesa Pubblica	%
M1	2.965.000,00	6.876.159,55	1,80%
M2	4.725.000,00	10.957.792,21	2,87%
M4	2.910.000,00	6.748.608,53	1,77%
M8	1.700.000,00	3.942.486,09	1,03%
M10	84.440.000,00	195.825.602,97	51,28%
M11	13.280.000,00	30.797.773,65	8,06%
M13	51.800.000,00	120.129.870,13	31,46%
M15	16.000,00	37.105,75	0,01%
M16	2.830.000,00	6.563.079,78	1,72%

Misura	FEASR	Spesa Pubblica	%
M1	53.000,00	122.912,80	0,45%
M2	55.000,00	127.551,02	0,46%
M4	10.800.000,00	25.046.382,19	90,85%
M16	980.000,00	2.272.727,27	8,24%

FOCUS AREA NON PROGRAMMATA			
-----------------------------------	--	--	--

Misura	FEASR	Spesa Pubblica	%
M1	88.000,00	204.081,63	1,54%
M2	55.000,00	127.551,02	0,96%
M6	4.370.000,00	10.134.508,35	76,56%
M16	1.195.000,00	2.771.335,81	20,94%

Misura	FEASR	Spesa Pubblica	%
M1	53.000,00	122.912,80	0,71%
M2	55.000,00	127.551,02	0,74%
M6	2.805.000,00	6.505.102,04	37,51%
M8	3.800.000,00	8.812.615,96	50,82%
M16	765.000,00	1.774.118,74	10,23%

Misura	FEASR	Spesa Pubblica	%
M7	1.000.000,00	2.319.109,46	3,14%
M19	30.800.000,00	71.428.571,43	96,86%

Misura	FEASR	Spesa Pubblica	%
M1	53.000,00	122.912,80	6,07%
M2	55.000,00	127.551,02	6,30%
M16	765.000,00	1.774.118,74	87,63%

Misura	FEASR	Spesa Pubblica	%
M7	21.300.000,00	49.397.031,54	100,00%

Misura	FEASR	Spesa Pubblica	%
M1	53.000,00	122.912,80	0,53%
M2	55.000,00	127.551,02	0,55%
M8	9.200.000,00	21.335.807,05	91,33%
M16	765.000,00	1.774.118,74	7,59%

(%) : peso percentuale delle risorse all'interno della Focus Area

3 - Partecipazione pubblica e stato di avanzamento per Priorità e Focus Area

3.2 - Stato di avanzamento per per priorità strategica e riserva di performance

Priorità	SPESA PUBBLICA PROGRAMMATA	PROGRAMMATO FEASR	SPESA PUBBLICA SOSTENUTA	di cui FEASR	Riserva di Performance target di spesa al 2018		PERCENTUALE DI AVANZAMENTO RISERVA
					FEASR	% Avanz.	
2 Priorità 2: potenziare la competitività agric. e redditività aziende agr.	434.775.046,38	187.475.000,00	207.288.706,91	89.382.890,42	37.495.359,16	238,38%	238,38%
3 Priorità 3: promuovere l'organizzazione filiera agroalim. e gestione rischi settore agric.	129.719.387,76	55.935.000,00	71.716.905,94	30.924.329,84	12.736.447,40	242,80%	242,80%
4 Priorità 4: preservare, ripristinare e valorizzare ecosistemi dipendenti dall'agricoltura e foreste	381.878.478,66	164.666.000,00	237.741.266,70	102.514.034,20	76.613.277,34	133,81%	133,81%
5 Priorità 5: incentivare uso efficiente risorse, passaggio a economia basse emissioni carbonio e resiliente al clima	70.296.846,01	30.312.000,00	10.975.927,62	4.732.819,99	4.243.808,45	111,52%	111,52%
6 Priorità 6: inclusione sociale, riduzione povertà e sviluppo economico zone rurali	136.382.189,24	58.808.000,00	44.183.943,41	19.052.116,40	3.973.396,02	479,49%	479,49%

3.3 - Stato di avanzamento per focus area

FA	Descrizione Focus Area	Spesa Pubblica Programmata	Programmato FEASR	Spesa Pubblica sostenuta	di cui pagato FEASR	PERCENTUALE DI AVANZAMENTO DELLA SPESA
2a	(a) incoraggiare ristruttur. Az. agric. con problemi strutturali e quota mercato esigua	231.087.662,34	99.645.000,00	119.853.522,31	51.680.838,82	51,86%
2b	(b) favorire ricambio generazionale nel sett. agricolo	203.687.384,04	87.830.000,00	87.435.184,60	37.702.051,60	42,93%
3a	(a) migliore l'integrazione dei produttori primari con regimi qualità, promozione prodotti, filiere corte, ass.produtt.	125.602.968,46	54.160.000,00	71.415.461,85	30.794.347,15	56,86%
3b	(b) sostegno gestione rischi aziendali	4.116.419,29	1.775.000,00	301.444,09	129.982,69	7,32%
p4	(p4): preservare, ripristinare e valorizzare ecosistemi	381.878.478,66	164.666.000,00	237.741.266,70	102.514.034,20	62,26%
5a	(a) rendere efficiente uso acqua nell'agricoltura	27.569.573,28	11.888.000,00	0,00	0,00	0,00%
5b	(b) rendere efficiente uso energia nell'agric. e indust. alim.			0,00	0,00	0,00%
5c	(c) favorire approv. e utilizzo fonti energia rinnov., sottoprodotti, residui e materie non alim. per bioeconomia	17.342.300,56	7.478.000,00	2.518.667,28	1.086.049,33	14,52%
5d	(d) ridurre emissioni metano e protossido di azoto a carico agricoltura	2.024.582,56	873.000,00	49.034,00	21.143,46	2,42%
5e	(e) promuovere sequestro carbonio nel sett. agric. e forest.	23.360.389,61	10.073.000,00	8.408.226,35	3.625.627,20	35,99%
6a	(a) favorire diversificazione, creaz. nuove piccole imprese e occup.ne	13.237.476,81	5.708.000,00	841.241,58	362.743,37	6,35%
6b	(b) stimolare sviluppo locale in zone rurali	73.747.680,89	31.800.000,00	19.555.330,17	8.432.258,37	26,52%
6c	(c) promuovere accessibilità, uso e qualità tecn. informaz. e comunicaz. (TIC) in zone rurali	49.397.031,54	21.300.000,00	23.787.371,66	10.257.114,66	48,16%

Programma di Sviluppo Rurale 2014-2020

Rete Rurale Nazionale

approvato da ultimo con Decisione C(2017)2833 - 21/04/2017

Dati aggiornati al:
30 giugno 2019

importi in euro

1 - Stato di esecuzione del bilancio comunitario - FEASR

1.1 - Impegni sul bilancio comunitario

Partecipazione annua del FEASR (ventilazione finanziaria per anno)

	2014	2015	2016	2017	2018	2019	2020	2014-2020
Stanzamenti complessivi	0	12.704.180	12.747.688	8.531.162	8.544.530	8.565.799	8.578.408	59.671.767
di cui Riserva di Performance	0	0	0	0	0	0	0	0

Partecipazione pubblica per Priorità

PRIORITA'	Descrizione priorità	FEASR	Spesa Pubblica	% riparto
Priorità 1 : Promuovere trasferim. conoscenze e innovaz. sett. agric. e forest. e zone rurali	Priorità 2	Potenziare la competitività agric. e redditività delle aziende agr.		
	Priorità 3	Promuovere l'organizzazione filiera agroalim. e la gestione rischi settore agric.		
	Priorità 4	Preservare, ripristinare e valorizzare gli ecosistemi dipendenti dall'agricoltura e foreste		
	Priorità 5	Incentivare uso efficiente risorse, il passaggio a economia con basse emissioni di carbonio e resiliente al clima		
	Priorità 6	Preservare, ripristinare e valorizzare ecosistemi, inclusione sociale, riduzione povertà e sviluppo economico delle zone rurali		
Assistenza Tecnica		59.671.767,00	114.665.194,08	100,00%
Misure discontinue		0,00	0,00	0,00%

Tasso di partecipazione del FEASR: 52,04%

59.671.767,00 114.665.194,08

1.2 - Pagamenti a valore sul bilancio comunitario

Pagamenti

Prefinanziamento	Pagamenti intermedi	Pagamenti complessivi	Percentuale di attuazione 2014-2020 (*)
1.790.153,01	13.649.435,71	15.439.588,72	25,87%

(*) La percentuale di attuazione 2014-2020 comprende il prefinanziamento ed include la riserva di efficacia di attuazione.

Rischio Disimpegno - l'importo è calcolato al netto della Riserva di efficacia di attuazione dei Programmi (art.20 Reg.(UE) n. 1303/2013).

L'importo tiene conto del prefinanziamento pari al 3% di ciascun PSR

Disimpegno 2015	Rimanente da liquidare anni 2015-2016	Rimanente da liquidare anni 2015-2017	Rimanente da liquidare anni 2015-2018	Rimanente da liquidare anni 2015-2019	Rimanente da liquidare anni 2015-2020
0,00	10.012.279,28	18.543.441,28	27.087.971,28	35.653.770,28	44.232.178,28

Capacità di spesa delle singole annualità

Capacità di spesa annualità 2015	Capacità di spesa annualità 2016	Capacità di spesa annualità 2017	Capacità di spesa annualità 2018	Capacità di spesa annualità 2019	Capacità di spesa annualità 2020
100,00%	21,46%	0,00%	0,00%	0,00%	0,00%

Programma di Sviluppo Rurale 2014-2020

Dati aggiornati al:
30 giugno 2019

Rete Rurale Nazionale

approvato da ultimo con Decisione C(2017)2833 - 21/04/2017

importi in euro

2 - Stato di avanzamento per misura della spesa pubblica complessiva

Misura	Descrizione	SPESSA PUBBLICA	di cui FEASR	SPESSA PUBBLICA SOSTENUTA	di cui FEASR
M1	Trasferim. conoscenze e azioni informaz.	0,00	0,00	0,00	0,00
M2	Servizi consulenza, sostituz. e assist. gestione az.agric.	0,00	0,00	0,00	0,00
M3	Regimi qualità prodotti agric. e aliment.	0,00	0,00	0,00	0,00
M4	Investimenti in immobilizzazioni materiali	0,00	0,00	0,00	0,00
M5	Ripristino potenz. produzz. agric. causa calamità naturali	0,00	0,00	0,00	0,00
M6	Sviluppo Az.agric. e imprese	0,00	0,00	0,00	0,00
M7	Servizi base e rinnov. villaggi in zone rurali	0,00	0,00	0,00	0,00
M8	Investimenti sviluppo aree forest. e miglioram. redd. foreste	0,00	0,00	0,00	0,00
M9	Costituzione associaz. e organiz.produttori	0,00	0,00	0,00	0,00
M10	Pagamenti agro-climatico-ambientali	0,00	0,00	0,00	0,00
M11	Agricoltura biologica	0,00	0,00	0,00	0,00
M12	Indennità Natura 2000 e ind. direttiva quadro acqua	0,00	0,00	0,00	0,00
M13	Indennità zone soggette a vincoli naturali o specifici	0,00	0,00	0,00	0,00
M14	Benessere animali	0,00	0,00	0,00	0,00
M15	Servizi silvo-ambientali e climatici salvag. Foreste	0,00	0,00	0,00	0,00
M16	Cooperazione	0,00	0,00	0,00	0,00
M17	Gestione del rischio	0,00	0,00	0,00	0,00
M18	Fondi mutualiz. avversità atmosf., epiz. e fitop.	0,00	0,00	0,00	0,00
M19	Sostegno sviluppo locale LEADER	0,00	0,00	0,00	0,00
M20	Assistenza Tecnica	114.665.194,08	59.671.767,00	26.228.738,87	13.649.435,71
M113	Prepensionamento	0,00	0,00	0,00	0,00
M131	Rispetto requisiti	0,00	0,00	0,00	0,00
M341	Acquisizione competenze	0,00	0,00	0,00	0,00
		114.665.194,08	59.671.767,00	26.228.738,87	13.649.435,71

PERCENTUALE DI AVANZAMENTO DELLA SPESA SUL TOTALE DEL PROGRAMMA

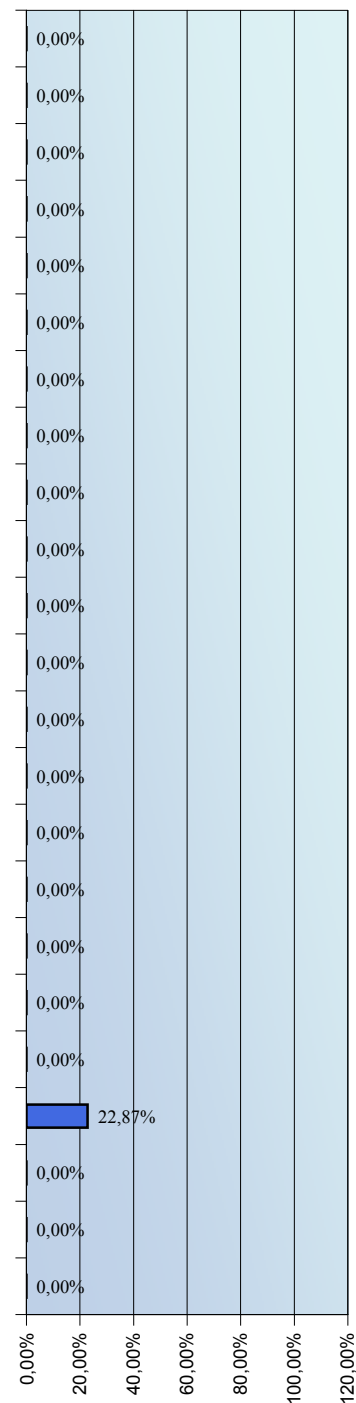

3 - Partecipazione pubblica e stato di avanzamento per Priorità e Focus Area

3.1 - Programmato della spesa pubblica per Focus Area	Focus Area 2A	FOCUS AREA NON PROGRAMMATA	Focus Area 2B	FOCUS AREA NON PROGRAMMATA
	Focus Area 3A	FOCUS AREA NON PROGRAMMATA	Focus Area 3B	FOCUS AREA NON PROGRAMMATA
	Priorità P4	FOCUS AREA NON PROGRAMMATA	Focus Area 5A	FOCUS AREA NON PROGRAMMATA
	Focus Area 6A	FOCUS AREA NON PROGRAMMATA	Focus Area 5B	FOCUS AREA NON PROGRAMMATA
	Focus Area 6B	FOCUS AREA NON PROGRAMMATA	Focus Area 5C	FOCUS AREA NON PROGRAMMATA
	Focus Area 6C	FOCUS AREA NON PROGRAMMATA	Focus Area 5D	FOCUS AREA NON PROGRAMMATA
			Focus Area 5E	FOCUS AREA NON PROGRAMMATA

(%) : peso percentuale delle risorse all'interno della Focus Area

3 - Partecipazione pubblica e stato di avanzamento per Priorità e Focus Area

3.2 - Stato di avanzamento per per priorità strategica e riserva di performance

Priorità	SPESA PUBBLICA PROGRAMMATA	PROGRAMMATO FEASR	SPESA PUBBLICA SOSTENUTA	di cui FEASR	Riserva di Performance target di spesa al 2018		PERCENTUALE DI AVANZAMENTO RISERVA
					FEASR	% Avanz.	
2 Priorità 2: potenziare la competitività agric. e redditività aziende agr.		0,00		0,00			
3 Priorità 3: promuovere l'organizzazione filiera agroalim. e gestione rischi settore agric.		0,00		0,00			
4 Priorità 4: preservare, ripristinare e valorizzare ecosistemi dipendenti dall'agricoltura e foreste		0,00		0,00			
5 Priorità 5: incentivare uso efficiente risorse, passaggio a economia basse emissioni carbonio e resiliente al clima		0,00		0,00			
6 Priorità 6: inclusione sociale, riduzione povertà e sviluppo economico zone rurali		0,00		0,00			

3.3 - Stato di avanzamento per focus area

FA	Descrizione Focus Area	Spesa Pubblica Programmata	Programmato FEASR	Spesa Pubblica sostenuta	di cui pagato FEASR	PERCENTUALE DI AVANZAMENTO DELLA SPESA
2a	(a) incoraggiare ristruttur. Az. agric. con problemi strutturali e quota mercato esigua			0,00	0,00	0,00%
2b	(b) favorire ricambio generazionale nel sett. agricolo			0,00	0,00	0,00%
3a	(a) migliore l'integrazione dei produttori primari con regimi qualità, promozione prodotti, filiere corte, ass.produtt.			0,00	0,00	0,00%
3b	(b) sostegno gestione rischi aziendali			0,00	0,00	0,00%
p4	(p4): preservare, ripristinare e valorizzare ecosistemi			0,00	0,00	0,00%
5a	(a) rendere efficiente uso acqua nell'agricoltura			0,00	0,00	0,00%
5b	(b) rendere efficiente uso energia nell'agric. e indust. alim.			0,00	0,00	0,00%
5c	(c) favorire approvv. e utilizzo fonti energia rinnov., sottoprodotti, residui e materie non alim. per bioeconomia			0,00	0,00	0,00%
5d	(d) ridurre emissioni metano e protossido di azoto a carcio agricoltura			0,00	0,00	0,00%
5e	(e) promuovere sequestro carbonio nel sett. agric. e forest.			0,00	0,00	0,00%
6a	(a) favorire diversificazione, creaz. nuove piccole imprese e occup.ne			0,00	0,00	0,00%
6b	(b) stimolare sviluppo locale in zone rurali			0,00	0,00	0,00%
6c	(c) promuovere accessibilità, uso e qualità tecn. informaz. e comunicaz. (TIC) in zone rurali			0,00	0,00	0,00%

Programma di Sviluppo Rurale 2014-2020

Programma Nazionale

approvato da ultimo con Decisione C(2018)6758 - 09/10/2018

Dati aggiornati al:
30 giugno 2019

importi in euro

1 - Stato di esecuzione del bilancio comunitario - FEASR

1.1 - Impegni sul bilancio comunitario

Partecipazione annua del FEASR (ventilazione finanziaria per anno)

	2014	2015	2016	2017	2018	2019	2020	2014-2020
Stanzamenti complessivi	0	205.011.000	205.760.000	137.694.000	129.617.410	129.880.602	130.167.504	938.130.516
di cui Riserva di Performance	0	12.353.956	12.399.069	8.297.422	7.810.746	7.826.666	7.843.894	56.531.752

Partecipazione pubblica per Priorità

PRIORITA'	Descrizione priorità	FEASR	Spesa Pubblica	% riparto	
Priorità 1: Promuovere trasferim. conoscenze e innovaz. sett. agric. e forest. e zone rurali	Priorità 2	Potenziare la competitività agric. e redditività delle aziende agr.			
	Priorità 3	Promuovere l'organizzazione filiera agroalim. e la gestione rischi settore agric.	690.990.515,77	1.535.534.479,49	73,66%
	Priorità 4	Preservare, ripristinare e valorizzare gli ecosistemi dipendenti dall'agricoltura e foreste	87.300.000,00	194.000.000,00	9,31%
	Priorità 5	Incentivare uso efficiente risorse, il passaggio a economia con basse emissioni di carbonio e resiliente al clima	130.950.000,00	291.000.000,00	13,96%
	Priorità 6	Preservare, ripristinare e valorizzare ecosistemi, inclusione sociale, riduzione povertà e sviluppo economico delle zone rurali			
	Assistenza Tecnica		28.890.000,00	64.200.000,00	3,08%
Misure discontinue		0,00	0,00	0,00%	
		938.130.515,77	2.084.734.479,49		

Tasso di partecipazione del FEASR: 45,00%

938.130.515,77 2.084.734.479,49

1.2 - Pagamenti a valore sul bilancio comunitario

Pagamenti

Prefinanziamento	Pagamenti intermedi	Pagamenti complessivi	Percentuale di attuazione 2014-2020 (*)
28.890.000,00	315.182.298,22	344.072.298,22	36,68%

(*) La percentuale di attuazione 2014-2020 comprende il prefinanziamento ed include la riserva di efficacia di attuazione.

Rischio Disimpegno - l'importo è calcolato al netto della Riserva di efficacia di attuazione dei Programmi (art.20 Reg.(UE) n. 1303/2013).

L'importo tiene conto del prefinanziamento pari al 3% di ciascun PSR

Disimpegno 2015	Rimanente da liquidare anni 2015-2016	Rimanente da liquidare anni 2015-2017	Rimanente da liquidare anni 2015-2018	Rimanente da liquidare anni 2015-2019	Rimanente da liquidare anni 2015-2020
0,00	41.945.677,43	171.342.255,93	293.148.920,13	415.202.856,06	537.526.465,28

Capacità di spesa delle singole annualità

Capacità di spesa annualità 2015	Capacità di spesa annualità 2016	Capacità di spesa annualità 2017	Capacità di spesa annualità 2018	Capacità di spesa annualità 2019	Capacità di spesa annualità 2020
100,00%	78,31%	0,00%	0,00%	0,00%	0,00%

Programma di Sviluppo Rurale 2014-2020

Dati aggiornati al:
30 giugno 2019

Programma Nazionale

approvato da ultimo con Decisione C(2018)6758 - 09/10/2018

importi in euro

2 - Stato di avanzamento per misura della spesa pubblica complessiva

Misura	Descrizione	SPESE PUBBLICA	di cui FEASR	SPESE PUBBLICA SOSTENUTA	di cui FEASR
M1	Trasferim. conoscenze e azioni informaz.	0,00	0,00	0,00	0,00
M2	Servizi consulenza, sostituz. e assist. gestione az.agric.	0,00	0,00	0,00	0,00
M3	Regimi qualità prodotti agric. e aliment.	0,00	0,00	0,00	0,00
M4	Investimenti in immobilizzazioni materiali	291.000.000,00	130.950.000,00	0,00	0,00
M5	Ripristino potenz. produzz. agric. causa calamità naturali	0,00	0,00	0,00	0,00
M6	Sviluppo Az.agric. e imprese	0,00	0,00	0,00	0,00
M7	Servizi base e rinnov. villaggi in zone rurali	0,00	0,00	0,00	0,00
M8	Investimenti sviluppo aree forest. e miglioram. redd. foreste	0,00	0,00	0,00	0,00
M9	Costituzione associaz. e organiz.produttori	0,00	0,00	0,00	0,00
M10	Pagamenti agro-climatico-ambientali	100.800.000,00	45.360.000,00	6.636.794,87	2.986.557,69
M11	Agricoltura biologica	0,00	0,00	0,00	0,00
M12	Indennità Natura 2000 e ind. direttiva quadro acqua	0,00	0,00	0,00	0,00
M13	Indennità zone soggette a vincoli naturali o specifici	0,00	0,00	0,00	0,00
M14	Benessere animali	0,00	0,00	0,00	0,00
M15	Servizi silvo-ambientali e climatici salvag. Foreste	0,00	0,00	0,00	0,00
M16	Cooperazione	93.200.000,00	41.940.000,00	0,00	0,00
M17	Gestione del rischio	1.535.534.479,49	690.990.515,77	693.768.312,29	312.195.740,53
M18	Fondi mutualiz. avversità atmosf., epiz. e fitop.	0,00	0,00	0,00	0,00
M19	Sostegno sviluppo locale LEADER	0,00	0,00	0,00	0,00
M20	Assistenza Tecnica	64.200.000,00	28.890.000,00	0,00	0,00
M113	Prepensionamento	0,00	0,00	0,00	0,00
M131	Rispetto requisiti	0,00	0,00	0,00	0,00
M341	Acquisizione competenze	0,00	0,00	0,00	0,00
		2.084.734.479,49	938.130.515,77	700.405.107,16	315.182.298,22

PERCENTUALE DI AVANZAMENTO DELLA SPESA SUL TOTALE DEL PROGRAMMA

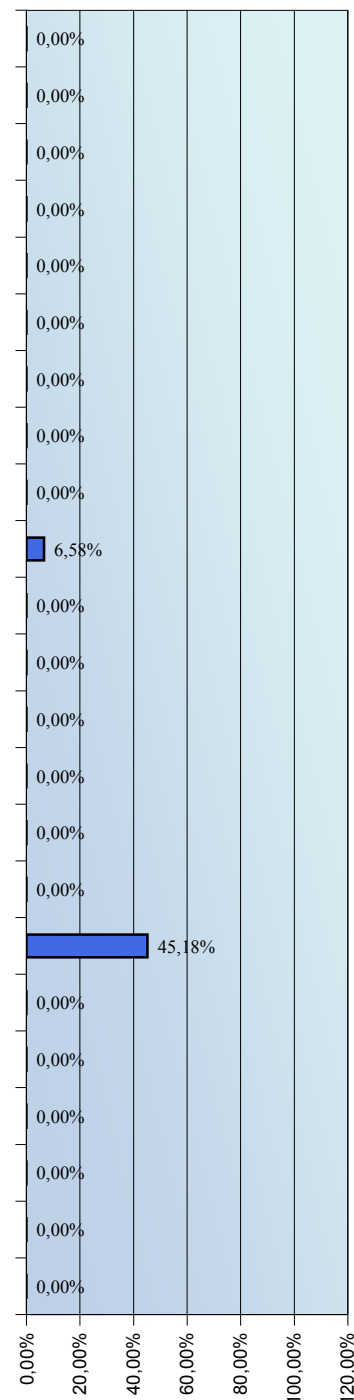

3 - Partecipazione pubblica e stato di avanzamento per Priorità e Focus Area

3.1 - Programmato della spesa pubblica per Focus Area	Focus Area 2A	FOCUS AREA NON PROGRAMMATA	Focus Area 2B	FOCUS AREA NON PROGRAMMATA																				
	Focus Area 3A	FOCUS AREA NON PROGRAMMATA	Focus Area 3B	<table border="1"> <thead> <tr> <th>Misura</th> <th>FEASR</th> <th>Spesa Pubblica</th> <th>%</th> </tr> </thead> <tbody> <tr> <td>M17</td> <td>690.990.515,77</td> <td>1.535.534.479,49</td> <td>100,00%</td> </tr> </tbody> </table>	Misura	FEASR	Spesa Pubblica	%	M17	690.990.515,77	1.535.534.479,49	100,00%												
	Misura	FEASR	Spesa Pubblica	%																				
	M17	690.990.515,77	1.535.534.479,49	100,00%																				
	Priorità P4	<table border="1"> <thead> <tr> <th>Misura</th> <th>FEASR</th> <th>Spesa Pubblica</th> <th>%</th> </tr> </thead> <tbody> <tr> <td>M10</td> <td>45.360.000,00</td> <td>100.800.000,00</td> <td>51,96%</td> </tr> <tr> <td>M16</td> <td>41.940.000,00</td> <td>93.200.000,00</td> <td>48,04%</td> </tr> </tbody> </table>	Misura	FEASR	Spesa Pubblica	%	M10	45.360.000,00	100.800.000,00	51,96%	M16	41.940.000,00	93.200.000,00	48,04%	Focus Area 5A	<table border="1"> <thead> <tr> <th>Misura</th> <th>FEASR</th> <th>Spesa Pubblica</th> <th>%</th> </tr> </thead> <tbody> <tr> <td>M4</td> <td>130.950.000,00</td> <td>291.000.000,00</td> <td>100,00%</td> </tr> </tbody> </table>	Misura	FEASR	Spesa Pubblica	%	M4	130.950.000,00	291.000.000,00	100,00%
	Misura	FEASR	Spesa Pubblica	%																				
	M10	45.360.000,00	100.800.000,00	51,96%																				
	M16	41.940.000,00	93.200.000,00	48,04%																				
	Misura	FEASR	Spesa Pubblica	%																				
	M4	130.950.000,00	291.000.000,00	100,00%																				
Focus Area 6A	FOCUS AREA NON PROGRAMMATA	Focus Area 5B	FOCUS AREA NON PROGRAMMATA																					
Focus Area 6B	FOCUS AREA NON PROGRAMMATA	Focus Area 5C	FOCUS AREA NON PROGRAMMATA																					
Focus Area 6C	FOCUS AREA NON PROGRAMMATA	Focus Area 5D	FOCUS AREA NON PROGRAMMATA																					
		Focus Area 5E	FOCUS AREA NON PROGRAMMATA																					

(%) : peso percentuale delle risorse all'interno della Focus Area

3 - Partecipazione pubblica e stato di avanzamento per Priorità e Focus Area

3.2 - Stato di avanzamento per per priorità strategica e riserva di performance

Priorità	SPESA PUBBLICA PROGRAMMATA	PROGRAMMATO FEASR	SPESA PUBBLICA SOSTENUTA	di cui FEASR	Riserva di Performance target di spesa al 2018		PERCENTUALE DI AVANZAMENTO RISERVA
					FEASR	% Avanz.	
2		0,00		0,00			
3	1.535.534.479,49	690.990.515,77	693.768.312,29	312.195.740,53	265.291.509,01	117,68%	117,68%
4	194.000.000,00	87.300.000,00	6.636.794,87	2.986.557,69	26.190.000,00	11,40%	11,40%
5	291.000.000,00	130.950.000,00	0,00	0,00	13.095.000,00	0,00%	0,00%
6		0,00		0,00			

3.3 - Stato di avanzamento per focus area

FA	Descrizione Focus Area	Spesa Pubblica Programmata	Programmato FEASR	Spesa Pubblica sostenuta	di cui pagato FEASR	PERCENTUALE DI AVANZAMENTO DELLA SPESA
2a	(a) incoraggiare ristruttur. Az. agric. con problemi strutturali e quota mercato esigua			0,00	0,00	0,00%
2b	(b) favorire ricambio generazionale nel sett. agricolo			0,00	0,00	0,00%
3a	(a) migliore l'integrazione dei produttori primari con regimi qualità, promozione prodotti, filiere corte, ass.produtt.			0,00	0,00	0,00%
3b	(b) sostegno gestione rischi aziendali	1.535.534.479,49	690.990.515,77	693.768.312,29	312.195.740,53	45,18%
p4	(p4): preservare, ripristinare e valorizzare ecosistemi	194.000.000,00	87.300.000,00	6.636.794,87	2.986.557,69	3,42%
5a	(a) rendere efficiente uso acqua nell'agricoltura	291.000.000,00	130.950.000,00	0,00	0,00	0,00%
5b	(b) rendere efficiente uso energia nell'agric. e indust. alim.			0,00	0,00	0,00%
5c	(c) favorire approvv. e utilizzo fonti energia rinnov., sottoprodotti, residui e materie non alim. per bioeconomia			0,00	0,00	0,00%
5d	(d) ridurre emissioni metano e protossido di azoto a carico agricoltura			0,00	0,00	0,00%
5e	(e) promuovere sequestro carbonio nel sett. agric. e forest.			0,00	0,00	0,00%
6a	(a) favorire diversificazione, creaz. nuove piccole imprese e occup.ne			0,00	0,00	0,00%
6b	(b) stimolare sviluppo locale in zone rurali			0,00	0,00	0,00%
6c	(c) promuovere accessibilità, uso e qualità tecn. informaz. e comunicaz. (TIC) in zone rurali			0,00	0,00	0,00%



Informazioni riepilogative e comparative dei Programmi di Sviluppo Rurale
ed
avanzamento dei pagamenti comunitari in relazione al rischio di disimpegno
automatico delle assegnazioni FEASR per programma ("regola n + 3")

4 - Tabella riepilogativa: spesa pubblica programmata ed effettivamente sostenuta al 30 giugno 2019 e situazione disimpegno automatico FEASR al 31 dicembre 2019

Programma	Risorse pubbliche programmate		Spesa sostenuta nel secondo trimestre 2019		Spesa cumulata (dal 1 gennaio 2014 al 30 giugno 2019)			Rimanente da spendere entro il 31 dicembre 2019		
	Spesa Pubblica	FEASR	Spesa Pubblica	FEASR	Spesa Pubblica	FEASR	% Avanz.	Spesa Pubblica	FEASR (*)	% rischio disimpegno
	1	2	3	4	5	6	7= (5)/(1)	8	9	10=(9)/(2)
Bolzano	361.672.077,92	155.953.000,00	14.489.107,17	6.247.703,01	207.112.085,30	89.306.731,18	57,27%	0,00	0,00	0,00%
Emilia Romagna	1.174.315.862,71	506.365.000,00	49.021.843,02	21.138.218,71	442.384.904,20	190.756.370,69	37,67%	0,00	0,00	0,00%
Friuli Venezia Giulia	292.305.194,81	126.042.000,00	5.209.319,85	2.246.258,72	92.906.543,14	40.061.301,40	31,78%	16.912.648,08	7.292.733,85	5,79%
Lazio	822.298.237,48	354.575.000,00	27.735.963,80	11.959.747,59	239.886.741,93	103.439.163,12	29,17%	49.419.421,27	21.309.654,45	6,01%
Liguria	309.657.980,46	133.091.000,00	3.843.738,65	1.652.038,87	71.871.691,86	30.890.453,16	23,21%	44.466.856,63	19.111.854,98	14,36%
Lombardia	1.142.697.124,30	492.731.000,00	21.864.785,11	9.428.095,34	362.601.517,00	156.353.774,13	31,73%	66.711.578,76	28.766.032,76	5,84%
Marche	697.212.430,43	300.638.000,00	20.113.945,45	8.673.133,28	146.295.134,23	63.082.461,88	20,98%	53.207.141,74	22.942.919,52	7,63%
Piemonte	1.078.937.847,87	465.238.000,00	23.954.106,47	10.329.010,71	384.965.706,17	165.997.212,50	35,68%	20.392.078,59	8.793.064,29	1,89%
Toscana	949.420.222,63	409.390.000,00	34.396.947,40	14.831.963,72	324.640.123,59	139.984.821,29	34,19%	32.057.366,35	13.823.136,37	3,38%
Trento	297.575.616,57	127.898.000,00	14.053.596,25	6.040.235,67	133.584.455,58	57.414.599,01	44,89%	0,00	0,00	0,00%
Umbria	928.552.875,70	400.392.000,00	24.897.079,89	10.735.620,85	329.019.067,12	141.873.021,74	35,43%	0,00	0,00	0,00%
Valle d'Aosta	136.924.860,85	59.042.000,00	4.338.248,10	1.870.652,58	47.121.035,53	20.318.590,52	34,41%	4.321.720,62	1.863.525,93	3,16%
Veneto	1.169.025.974,03	504.084.000,00	27.336.153,76	11.787.349,50	576.351.236,15	248.522.653,03	49,30%	0,00	0,00	0,00%
Regioni più sviluppate	9.360.596.305,74	4.035.439.000,00	271.254.834,92	116.940.028,55	3.358.740.241,78	1.448.001.153,65	35,88%	287.404.972,63	123.902.922,15	3,07%
Abruzzo	479.465.592,15	230.143.484,23	3.628.137,06	1.741.505,79	101.901.535,15	48.912.736,87	21,25%	58.600.389,92	28.128.187,16	12,22%
Molise	207.750.000,00	99.720.000,00	8.953.106,83	4.297.491,28	84.162.175,60	40.397.844,29	40,51%	0,00	0,00	0,00%
Sardegna	1.291.510.416,67	619.925.000,00	27.286.467,42	13.097.504,36	527.350.398,21	253.128.191,14	40,83%	0,00	0,00	0,00%
Regioni in transizione	1.978.726.008,81	949.788.484,23	39.867.711,31	19.136.501,43	713.414.108,96	342.438.772,30	36,05%	58.600.389,92	28.128.187,16	2,96%
Basilicata	671.376.859,50	406.183.000,00	9.081.402,74	5.494.248,66	164.812.029,07	99.711.277,59	24,55%	87.425.888,60	52.892.662,60	13,02%
Calabria	1.089.310.743,80	659.033.000,00	36.252.278,07	21.932.628,23	456.825.075,90	276.379.170,92	41,94%	0,00	0,00	0,00%
Campania	1.812.543.801,65	1.096.589.000,00	37.230.942,68	22.524.720,32	534.853.558,41	323.586.402,84	29,51%	146.118.992,50	88.401.990,46	8,06%
Puglia	1.616.730.578,51	978.122.000,00	22.129.361,27	13.388.263,57	339.024.102,10	205.109.581,77	20,97%	268.382.227,29	162.371.247,51	16,60%
Sicilia	2.184.171.900,83	1.321.424.000,00	33.059.304,63	20.000.879,30	642.536.280,20	388.734.449,52	29,42%	178.057.581,26	107.724.836,66	8,15%
Regioni meno sviluppate	7.374.133.884,30	4.461.351.000,00	137.753.289,39	83.340.740,08	2.138.051.045,69	1.293.520.882,64	28,99%	679.984.689,64	411.390.737,23	9,22%
Programma Nazionale	2.084.734.479,49	938.130.515,77	36.878.101,51	16.595.145,68	700.405.107,16	315.182.298,22	33,60%	93.212.616,51	41.945.677,43	4,47%
Rete Rurale Nazionale	114.665.194,08	59.671.767,00	3.497.924,14	1.820.319,72	26.228.738,87	13.649.435,71	22,87%	19.239.583,55	10.012.279,28	16,78%
Totale Italia	20.912.855.872,42	10.444.380.767,00	489.251.861,27	237.832.735,46	6.936.839.242,46	3.412.792.542,52	33,17%	1.232.179.237,74	615.379.803,25	5,89%

(*) Importo calcolato sulla base dell'impegno 2015 al netto della Riserva di efficacia dell'attuazione dei Programmi di cui all'articolo 20 del regolamento (UE) n. 1303/2013.

L'importo comprende il prefinanziamento, quota FEASR, versato dai Servizi UE nella misura del 3% di ciascun PSR.

Il prefinanziamento costituisce spesa utilizzabile ai fini del calcolo dell'N+3 ai sensi dell'art. 38 - par. 1 - del reg. (UE) n. 1306/2013.

**5 - Capacità di raggiungimento dell'obiettivo dei pagamenti dell'Unione in relazione alla dotazione finanziaria 2016
(rispetto della regola del "disimpegno automatico n+3" entro il 31 dicembre 2019)**

*Dati aggiornati al:
30 giugno 2019*

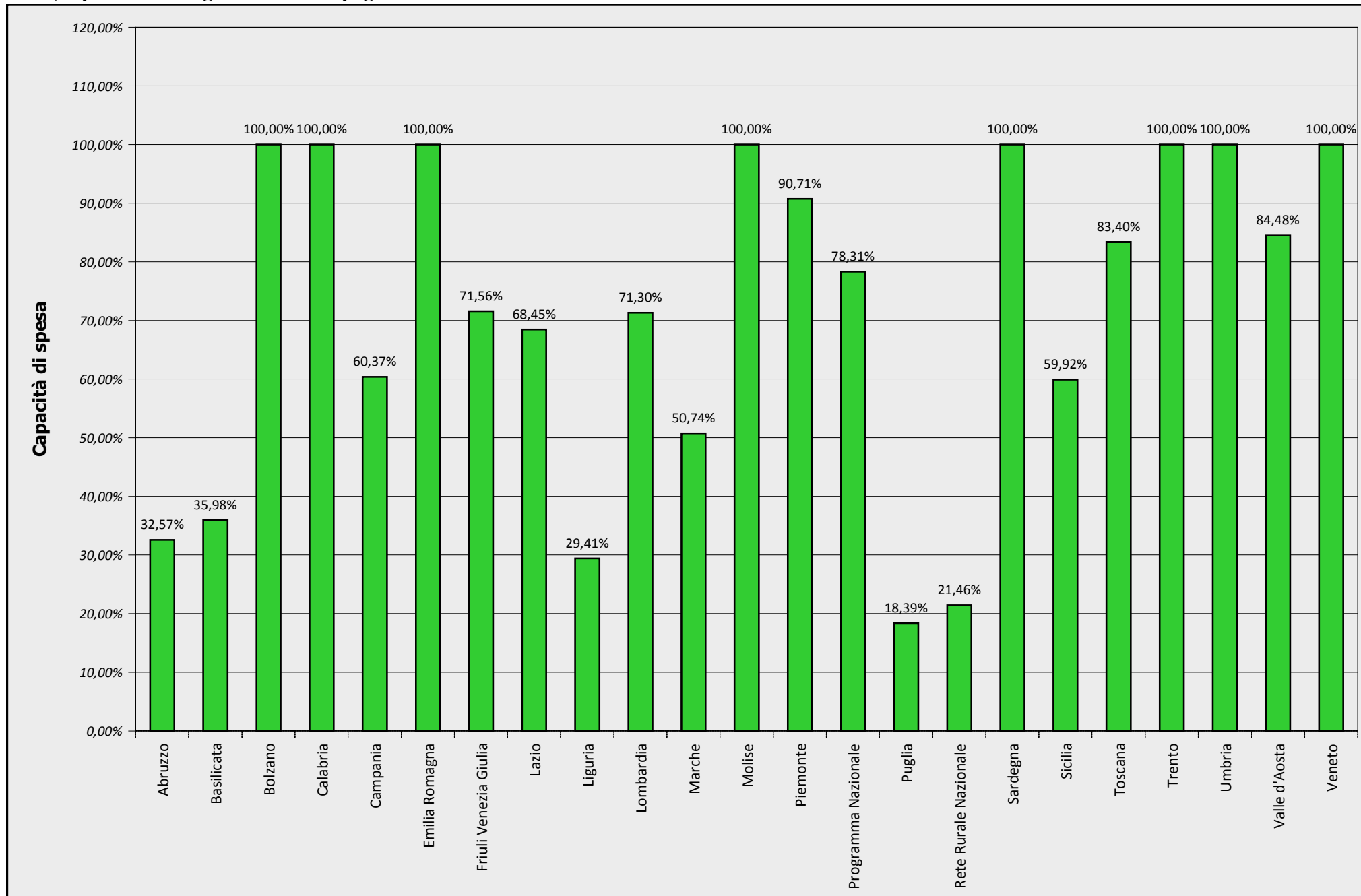

6 - Rimanente da liquidare di quota FEASR 2016 al fine di evitare il disimpegno automatico al 31 dicembre 2019

Dati aggiornati al:
30 giugno 2019

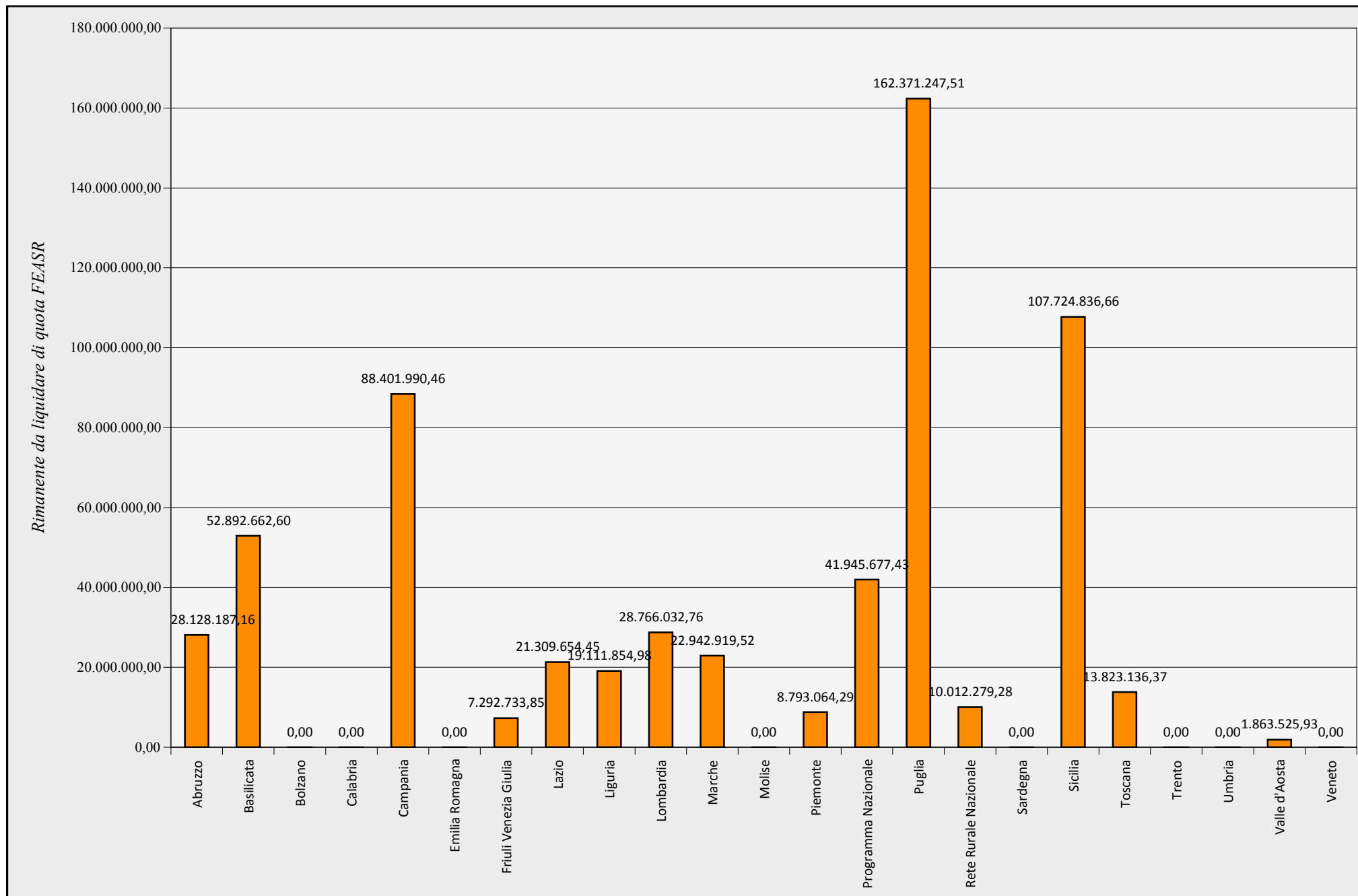

7 - Stato di avanzamento delle spese pubbliche complessive effettivamente sostenute rispetto alle spese pubbliche programmate 2014-2020 (comprendente della riserva di efficacia di attuazione dei programmi)

Dati aggiornati al:
30 giugno 2019

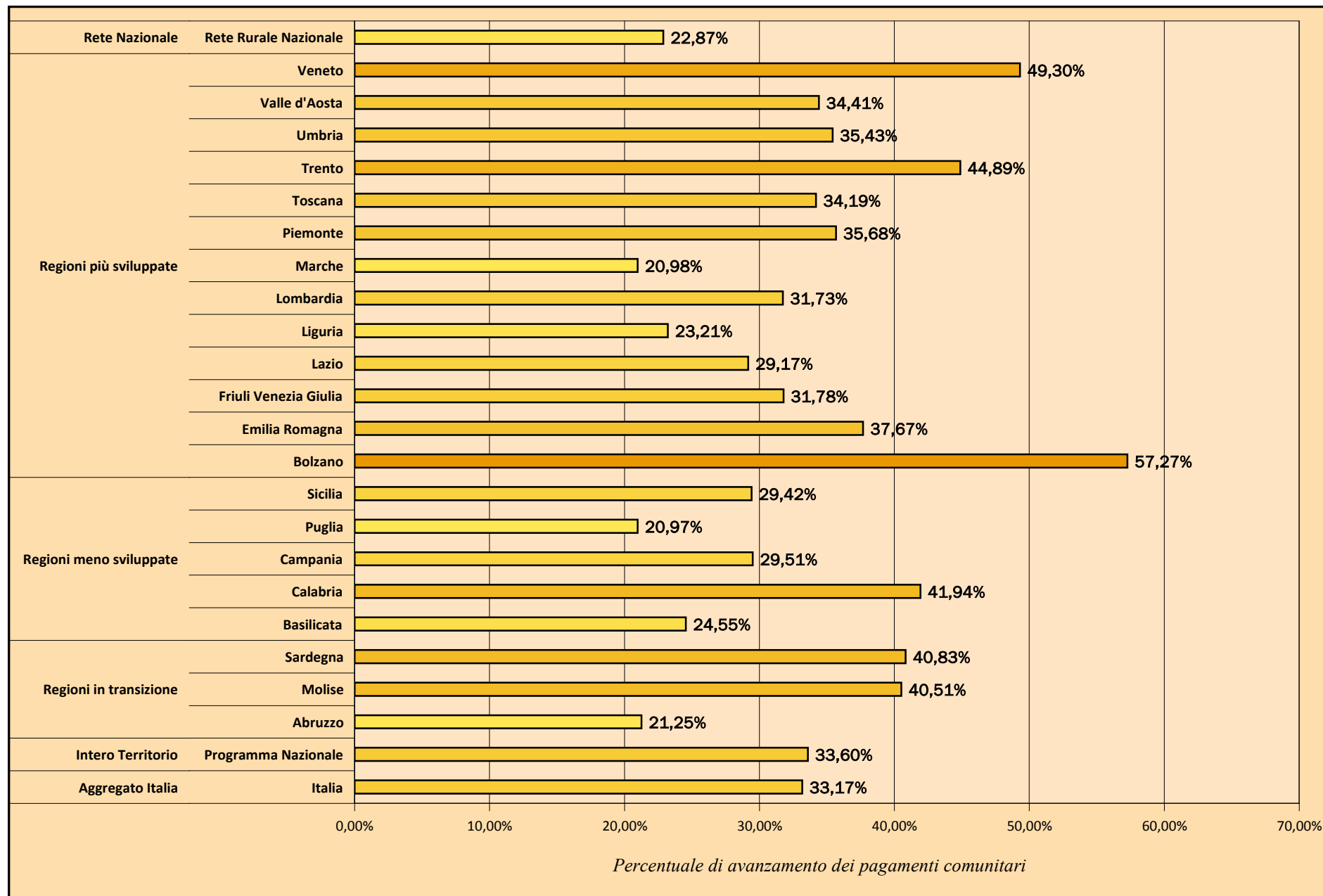

Nota: la percentuale di avanzamento non comprende il prefinanziamento pari al 3% della dotazione complessiva ed include la riserva di efficacia di attuazione del programma.

Programmi di Sviluppo Rurale 2014-2020

8 - Riepilogo nazionale della spesa pubblica programmata per sottomisura

Dati aggiornati al: 30 giugno 2017

importi in euro

Mis.	Sottomisura	Descrizione sottomisura	SPESA PUBBLICA	di cui FEASR	di cui QUOTA NAZIONALE	% riparto nella misura	Peso % sul totale
M1	1.3	1.3 - sostegno a scambi interaziendali di breve durata nel settore agricolo e forestale, nonché a visite di aziende agricole e forestali	17.577.526,67	9.635.485,25	7.942.041,42	8,48%	0,09%
M1	1.1	1.1 - sostegno ad azioni di formazione professionale e acquisizione di competenze	134.205.108,95	66.842.288,55	67.362.820,40	58,82%	0,64%
M1	1.2	1.2 - Sostegno ad attività dimostrative e azioni di informazione	91.075.171,83	42.817.813,81	48.257.358,03	37,68%	0,41%
M2	2.1	2.1 - sostegno allo scopo di aiutare gli aventi diritto ad avvalersi di servizi di consulenza	248.844.091,73	120.482.596,35	128.361.495,38	165,27%	1,15%
M2	2.3	2.3 - sostegno alla formazione dei consulenti	36.566.954,76	17.238.234,08	19.328.720,68	23,65%	0,17%
M3	3.1	3.1 - sostegno alla nuova adesione a regimi di qualità	47.122.856,58	24.215.216,48	22.907.640,10	25,98%	0,23%
M3	3.2	3.2 - sostegno per attività di informazione e promozione, svolte da associazioni di produttori nel mercato interno	135.619.844,76	67.180.087,81	68.439.756,95	72,07%	0,64%
M4	4.3	4.3 - Sostegno a investimenti nell'infrastruttura necessaria allo sviluppo, all'ammodernamento e all'adeguamento dell'agricoltura e della silvicoltura	869.584.916,71	424.331.836,74	445.253.079,97	14,75%	4,06%
M4	4.1	4.1 - sostegno a investimenti nelle aziende agricole	3.314.536.095,28	1.691.159.213,19	1.623.376.882,09	58,79%	16,19%
M4	4.2	4.2 - sostegno a investimenti a favore della trasformazione/commercializzazione e/o dello sviluppo dei prodotti agricoli	1.202.480.541,92	599.005.218,12	603.475.323,80	20,82%	5,74%
M4	4.4	4.4 - sostegno a investimenti non produttivi connessi all'adempimento degli obiettivi agro-climatico-ambientali	288.052.627,44	155.233.923,58	132.818.703,86	5,40%	1,49%
M5	5.1	5.1 - sostegno a investimenti in azioni di prevenzione volte a ridurre le conseguenze di probabili calamità naturali, avversità atmosferiche ed eventi catastrofici	133.844.810,56	64.309.745,47	69.535.065,09	62,34%	0,62%
M5	5.2	5.2 - sostegno a investimenti per il ripristino dei terreni agricoli e del potenziale produttivo danneggiati da calamità naturali, avversità atmosferiche ed eventi catastrofici	100.731.519,14	49.077.814,97	51.653.704,18	47,57%	0,47%
M6	6.2	6.2 - aiuti all'avviamento di attività imprenditoriali per attività extra-agricole nelle zone rurali	72.481.019,22	39.539.902,38	32.941.116,83	4,93%	0,38%
M6	6.4	6.4 - sostegno a investimenti nella creazione e nello sviluppo di attività extra-agricole	638.446.924,10	333.980.773,11	304.466.150,99	41,67%	3,20%
M6	6.1	6.1 - aiuti all'avviamento di imprese per i giovani agricoltori	881.104.975,03	439.799.591,86	441.305.383,17	54,87%	4,21%
M7	7.3	7.3 - sostegno per l'installazione, il miglioramento e l'espansione di infrastrutture a banda larga e di infrastrutture passive per la banda larga, nonché la fornitura di accesso alla banda larga e ai servizi di pubblica amministrazione online;	582.425.845,47	272.679.741,38	309.746.104,09	54,57%	2,61%
M7	7.2	7.2 - sostegno a investimenti finalizzati alla creazione, al miglioramento o all'espansione di ogni tipo di infrastrutture su piccola scala, compresi gli investimenti nelle energie rinnovabili e nel risparmio energetico	85.165.447,53	44.477.069,04	40.688.378,48	8,90%	0,43%
M7	7.1	7.1 - sostegno per la stesura e l'aggiornamento di piani di sviluppo dei comuni e dei villaggi situati nelle zone rurali e dei servizi comunali di base, nonché di piani di tutela e di gestione dei siti N2000 e di altre zone ad alto valore naturalistico	22.788.699,72	11.361.655,29	11.427.044,43	2,27%	0,11%

Programmi di Sviluppo Rurale 2014-2020

8 - Riepilogo nazionale della spesa pubblica programmata per sottomisura

Dati aggiornati al: 30 giugno 2017

importi in euro

Mis.	Sottomisura	Descrizione sottomisura	SPESA PUBBLICA	di cui FEASR	di cui QUOTA NAZIONALE	% riparto nella misura	Peso % sul totale
M7	7.4	7.4 - sostegno a investimenti finalizzati all'introduzione, al miglioramento o all'espansione di servizi di base a livello locale per la popolazione rurale, comprese le attività culturali e ricreative, e della relativa infrastruttura	110.211.888,46	58.494.415,98	51.717.472,48	11,71%	0,56%
M7	7.6	7.6 - sostegno per studi/investimenti per la manutenzione, restauro, riqualific. del patrimonio culturale e naturale dei villaggi, del paesaggio rurale e siti ad alto valore naturale, inclusi aspetti socioeconomici e azioni di sensibil. Ambientale	120.991.335,17	63.013.125,55	57.978.209,62	12,61%	0,60%
M7	7.5	7.5 - sostegno a investimenti di fruizione pubblica in infrastrutture ricreative, informazioni turistiche e infrastrutture turistiche su piccola scala	89.584.376,43	44.844.013,11	44.740.363,32	8,97%	0,43%
M7	7.7	7.7 - sostegno a investimenti finalizzati alla rilocalizzazione di attività e alla riconversione di fabbricati o altri impianti situati all'interno o nelle vicinanze di centri rurali, al fine di migliorare la qualità della vita o i parametri ambientali	1.283.838,63	553.591,22	730.247,41	0,11%	0,01%
M8	8.1	8.1 - sostegno per i costi d'impianto e di mantenimento legati alla forestazione/all'imboschimento	337.459.047,76	173.685.171,69	163.773.876,07	25,96%	1,66%
M8	8.2	8.2 - sostegno per l'impianto e il mantenimento di sistemi agroforestali	9.058.357,23	4.918.600,00	4.139.757,23	0,74%	0,05%
M8	8.3	8.3 - sostegno alla prevenzione dei danni arrecati alle foreste da incendi, calamità naturali ed eventi catastrofici	334.169.184,86	175.962.445,15	158.206.739,70	26,30%	1,68%
M8	8.4	8.4 - Sostegno al ripristino delle foreste danneggiate da incendi, calamità naturali ed eventi catastrofici	192.222.498,06	97.419.804,64	94.802.693,42	14,56%	0,93%
M8	8.5	8.5 - sostegno agli investimenti destinati ad accrescere la resilienza e il pregio ambientale degli ecosistemi forestali	325.490.855,50	177.576.680,39	147.914.175,12	26,54%	1,70%
M8	8.6	8.6 - sostegno agli investimenti in tecnologie silvicole e nella trasformazione, mobilitazione e commercializzazione dei prodotti delle foreste	165.812.266,90	79.431.231,34	86.381.035,56	11,87%	0,76%
M9	9.1	9.1 - sostegno alla costituzione di associazioni e organizzazioni di produttori nei settori agricolo e forestale.	23.322.689,49	12.324.210,44	10.998.479,06	106,76%	0,12%
M10	10.1	10.1 - pagamento per impegni agro-climatico-ambientali	2.345.952.927,74	1.159.650.083,67	1.186.302.844,07	94,21%	11,10%
M10	10.2	10.2 - sostegno per la conservazione, l'uso e lo sviluppo sostenibili delle risorse genetiche in agricoltura	173.774.665,73	84.767.435,95	89.007.229,78	6,89%	0,81%
M11	11.1	11.1 - pagamento al fine di adottare pratiche e metodi di produzione biologica	309.621.207,26	160.443.201,07	149.178.006,19	15,78%	1,54%
M11	11.2	11.2 - pagamento al fine di mantenere pratiche e metodi di produzione biologica	1.384.065.920,51	747.574.607,41	636.491.313,10	73,55%	7,16%
M12	12.1	12.1 - pagamento compensativo per le zone agricole Natura 2000	75.765.814,37	41.446.375,27	34.319.439,10	74,74%	0,40%
M12	12.2	12.2 - pagamento compensativo per le zone forestali Natura 2000	27.545.661,14	14.917.565,00	12.628.096,14	26,90%	0,14%
M12	12.3	12.3 - pagamento compensativo per le zone agricole incluse nei piani di gestione dei bacini idrografici	2.000.000,00	862.400,00	1.137.600,00	1,56%	0,01%
M13	13.2	13.2 - pagamento compensativo per altre zone soggette a vincoli naturali significativi	300.215.960,91	152.386.552,23	147.829.408,68	20,08%	1,46%

Programmi di Sviluppo Rurale 2014-2020

8 - Riepilogo nazionale della spesa pubblica programmata per sottomisura

Dati aggiornati al: 30 giugno 2017

importi in euro

Mis.	Sottomisura	Descrizione sottomisura	SPESA PUBBLICA	di cui FEASR	di cui QUOTA NAZIONALE	% riparto nella misura	Peso % sul totale
M13	13.3	13.3 - pagamento compensativo per altre zone soggette a vincoli specifici	8.400.000,00	4.995.100,00	3.404.900,00	0,66%	0,05%
M13	13.1	13.1 - pagamento compensativo per le zone montane	1.211.194.129,85	584.243.742,90	626.950.386,95	77,00%	5,59%
M14	14.1	14.1 - pagamento per il benessere degli animali	334.362.207,65	163.674.285,20	170.687.922,45	87,34%	1,57%
M15	15.1	15.1 - pagamenti per impegni silvo-ambientali	38.579.104,82	22.093.310,00	16.485.794,82	77,07%	0,21%
M15	15.2	15.2 - sostegno per la conservazione e la valorizzazione delle risorse genetiche forestali	10.500.000,00	5.744.200,00	4.755.800,00	20,04%	0,05%
M16	16.3	16.3 - (altro) cooperazione tra piccoli operatori per organizzare processi di lavoro in comune e condividere impianti e risorse, nonché per lo sviluppo/la commercializzazione del turismo	30.844.015,63	16.133.884,99	14.710.130,64	4,75%	0,15%
M16	16.6	16.6 - sostegno alla cooperazione di filiera per l'approvvigionamento sostenibile di biomasse da utilizzare nella produzione di alimenti e di energia e nei processi industriali	25.810.211,04	13.596.123,00	12.214.088,04	4,00%	0,13%
M16	16.0	16.0 - progetti filiere agroalimentari	5.817.918,08	2.982.686,28	2.835.231,80	0,88%	0,03%
M16	16.1	16.1 - sostegno per la costituzione e la gestione dei gruppi operativi del PEI in materia di produttività e sostenibilità dell'agricoltura	181.958.336,07	89.093.260,79	92.865.075,28	26,23%	0,85%
M16	16.4	16.4 - sostegno alla cooperazione di filiera, sia orizzontale che verticale, per la creazione e lo sviluppo di filiere corte e mercati locali e sostegno ad attività promozionali a raggio locale connesse allo sviluppo filiere corte e mercati locali	52.350.208,84	25.862.302,40	26.487.906,44	7,61%	0,25%
M16	16.7	16.7 - sostegno per strategie di sviluppo locale di tipo non partecipativo	36.000.000,00	18.130.200,00	17.869.800,00	5,34%	0,17%
M16	16.8	16.8 - sostegno alla stesura di piani di gestione forestale o di strumenti equivalenti	26.036.927,75	13.470.269,31	12.566.658,44	3,97%	0,13%
M16	16.9	16.9 - sostegno per la diversificazione delle attività agricole in attività riguardanti l'assistenza sanitaria, l'integrazione sociale, l'agricoltura sostenuta dalla comunità e l'educazione ambientale e alimentare	33.681.282,20	16.453.442,70	17.227.839,50	4,84%	0,16%
M16	16.5	16.5 - sostegno per azioni congiunte per la mitigazione del cambiamento climatico e l'adattamento ad esso e sostegno per approcci comuni ai progetti e alle pratiche ambientali in corso	52.564.759,37	25.415.309,25	27.149.450,13	7,48%	0,24%
M16	16.2	16.2 - sostegno a progetti pilota e allo sviluppo di nuovi prodotti, pratiche, processi e tecnologie	237.181.100,02	112.160.470,22	125.020.629,79	33,02%	1,07%
M17	17.2	17.2 - fondi di mutualizzazione per le avversità atmosferiche, per le epizootie e le fitopatie, per le infestazioni parassitarie e per le emergenze ambientali	97.000.000,00	43.650.000,00	53.350.000,00	6,32%	0,42%
M17	17.3	17.3 - strumento di stabilizzazione del reddito	97.000.000,00	43.650.000,00	53.350.000,00	6,32%	0,42%
M17	17.1	17.1 - premio assicurativo per il raccolto, gli animali e le piante	1.396.800.000,00	628.560.000,00	768.240.000,00	90,97%	6,02%
M19	19.2	19.2 - sostegno all'esecuzione degli interventi nell'ambito della strategia di sviluppo locale di tipo partecipativo	892.765.232,99	458.289.634,84	434.475.598,15	74,19%	4,39%

Programmi di Sviluppo Rurale 2014-2020

8 - Riepilogo nazionale della spesa pubblica programmata per sottomisura

Dati aggiornati al: 30 giugno 2017

importi in euro

Mis.	Sottomisura	Descrizione sottomisura	SPESA PUBBLICA	di cui FEASR	di cui QUOTA NAZIONALE	% riparto nella misura	Peso % sul totale
M19	19.1	19.1 - sostegno preparatorio	66.420.199,36	29.377.922,16	37.042.277,20	4,76%	0,28%
M19	19.4	19.4 - sostegno per i costi di gestione e animazione	178.263.991,22	89.902.843,55	88.361.147,67	14,55%	0,86%
M19	19.3	19.3 - preparazione e realizzazione delle attività di cooperazione del gruppo di azione locale	64.985.516,28	32.280.011,58	32.705.504,70	5,23%	0,31%
M20	20.1	20.1 - assistenza Tecnica	548.170.751,06	273.124.109,62	275.046.641,44	101,57%	2,62%
M113	113.1	113 - prepensionamento	15.386.091,76	7.264.273,04	8.121.818,72	97,56%	0,07%
M131	131.1	131 - rispetto delle norme basate sulla legislazione Comunitaria	23.120,83	11.098,00	12.022,83	22,24%	0,00%
M341	341.1	341 - acquisizione di competenze, animazione ed attuazione strategie di sviluppo locale	1.351.042,65	582.569,59	768.473,06	100,00%	0,01%

Programmi di Sviluppo Rurale 2014-2020

9 - Riepilogo nazionale della spesa pubblica programmata e stato di avanzamento per obiettivo tematico

Dati aggiornati al: 30 giugno 2019

importi in euro

Obiettivo Tematico	PROGRAMMATO SPESA PUBBLICA	PROGRAMMATO FEASR	PAGATO SPESA PUBBLICA	PAGATO FEASR
1 Rafforzare la ricerca, lo sviluppo tecnologico e l'innovazione	696.033.978,30	339.724.895,45	47.184.794,35	22.032.844,01
2 Migliorare l'accesso alle tecnologie dell'informazione e della comunicazione, nonché l'impiego e la qualità delle medesime	586.233.702,56	274.700.341,78	155.322.343,86	70.756.735,92
3 Promuovere la competitività delle piccole e medie imprese, il settore agricolo e il settore della pesca e dell'acquacoltura	8.904.354.579,87	4.401.057.796,23	2.744.725.583,83	1.312.620.490,49
4 Sostenere la transizione verso un'economia a basse emissioni di carbonio in tutti i settori	924.150.328,60	438.772.696,51	286.966.282,58	131.484.079,99
5 Promuovere l'adattamento al cambiamento climatico, la prevenzione e la gestione dei rischi	3.489.524.978,14	1.785.182.064,85	1.675.327.585,10	848.042.461,54
6 Tutelare l'ambiente e promuovere l'uso efficiente delle risorse	3.987.347.961,78	2.022.696.632,35	1.726.596.331,12	876.794.106,96
8 Promuovere l'occupazione e sostenere la mobilità dei lavoratori	338.160.377,44	189.915.355,32	34.542.092,74	20.053.657,45
9 Promuovere l'inclusione sociale e combattere la povertà	1.432.714.568,21	715.361.717,19	153.713.473,44	76.896.165,68
12 Assistenza Tecnica	537.150.060,76	268.890.746,32	67.227.841,06	34.015.215,88
13 Transizione	17.185.336,76	8.078.521,00	12.064.503,53	5.637.044,79

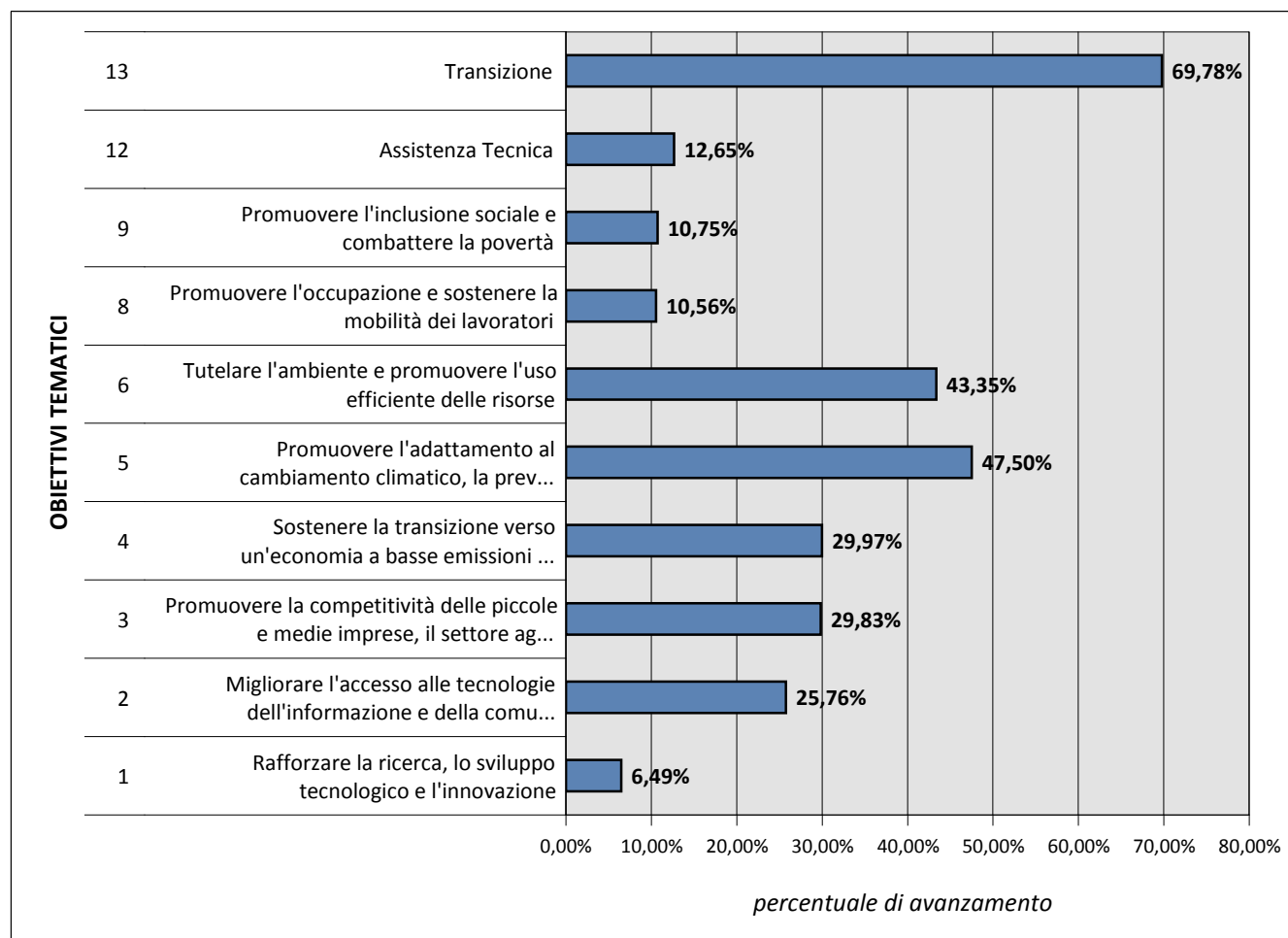

Legenda

Sezione 1 - Stato di esecuzione del bilancio comunitario

Per ciascun Programma regionale di Sviluppo Rurale, nonché per il Programma nazionale e la Rete Rurale nazionale, viene indicata la relativa decisione comunitaria di approvazione dello stesso e la data ultima di aggiornamento dei dati a disposizione.

Sottosezione 1.1 – Impegni sul bilancio comunitario

Nella sottosezione per ogni programma operativo si riportano le seguenti informazioni:

Partecipazione annua del FEASR: rappresenta la ventilazione annuale della dotazione FEASR correntemente assegnata al programma con decisione comunitaria per il periodo 2014-2020. La tabella descrive nella prima riga gli stanziamenti complessivi per ciascuna annualità di spesa e nella successiva la quota parte di tali stanziamenti assegnati alla riserva di efficacia di attuazione (riserva di performance).

Inoltre viene indicato il totale complessivo assegnato al programma e il totale delle risorse destinate alla riserva di efficacia.

Piano finanziario per Priorità dello sviluppo rurale: descrive la dotazione finanziaria per Priorità del Programma in termini di importo FEASR totale, sviluppo della partecipazione pubblica nonché il riparto percentuale del totale delle risorse all'interno delle singole Priorità. Si precisa che la Priorità 1 non ha una specifica allocazione finanziaria in quanto, avendo carattere trasversale, la sua dotazione finanziaria deriva dalle assegnazioni finanziarie nelle altre Priorità.

La tabella indica altresì la dotazione finanziaria dell'Assistenza Tecnica e la dotazione relativa alle cosiddette misure "discontinue" cioè che non trovano prosecuzione nella nuova programmazione comunitaria 2014-2020 ma che saranno oggetto di rendicontazione di spesa in virtù degli impegni assunti nella precedente fase di programmazione 2007-2013.

Ai fini di una maggiore completezza delle informazioni la tabella riporta il tasso di partecipazione del FEASR applicabile a tutte le misure e focus area ai sensi dell'art. 59 del Reg. 1305/2013 e definito dall'accordo in Conferenza Stato/Regioni del 16 gennaio 2014.

Sottosezione 1.2 – Pagamenti a valere sul bilancio comunitario

La sezione illustra per ciascun programma di sviluppo rurale una serie di informazioni relative ai pagamenti effettivamente sostenuti, al rischio di disimpegno (regola "n+3") nelle diverse annualità di spesa (dal 2018 al 2023) nonché la relativa capacità di spesa relativa alle singole annualità di impegno (dal 2015 al 2020). L'annualità 2014 è stata esclusa in quanto le risorse sono state trasferite, ai sensi del Reg. (UE) 791/2015, nelle successive annualità 2015 e 2016.

Un primo gruppo di dati riporta le informazioni sui pagamenti (prima riga):

Prefinanziamento (pagamenti in acconto): si riferisce agli anticipi versati all'OP dalla CE una volta adottato inizialmente il programma. Ai sensi dell'art. art.35 Reg. 1306/2013 lettere a) b) e c) l'ammontare massimo del prefinanziamento ammonta al 3% della dotazione complessiva FEASR assegnata al programma.

Pagamenti intermedi: si riferiscono ai rimborsi a valere sul FEASR effettuati dalla CE agli OP a seguito della verifica delle dichiarazioni delle spesa sostenute per la realizzazione delle operazioni (art. 36 del Reg. (CE) 1306/13). Ai sensi dell'art. 22 del Reg. (CE) 908/14, la periodicità di tali dichiarazioni di spesa è trimestrale.

Si evidenzia che, a seguito delle verifiche da parte della CE, l'entità dei rimborsi a valere sul FEASR può differire rispetto al valore delle spese dichiarate dagli OP.

Pagamenti complessivi: è la somma dei rimborsi effettuati dalla CE agli OP a valere sul FEASR (pagamenti in acconto e pagamenti intermedi).

Percentuale di attuazione 2014-2020: rappresenta la percentuale di attuazione finanziaria del programma ed è calcolata rapportando i pagamenti complessivi (prefinanziamento e pagamenti intermedi) alla dotazione complessiva 2014-2020 al netto della riserva di efficacia di attuazione.

Un secondo gruppo di dati (seconda riga) riporta le informazioni relative al disimpegno automatico (art. 38 Reg. 1306/2013):

Rimanente da liquidare annualità 2015: riguarda le assegnazioni FEASR dell'anno 2015 per le quali la CE non ha ancora effettuato un pagamento (né in termini di pagamenti in acconto né in termini di pagamenti intermedi). Pertanto, si riferisce agli impegni di bilancio FEASR relativi all'annualità finanziaria 2015 ancora soggetti a rischio disimpegno alla data di elaborazione del rapporto.

Nota metodologica

Si precisa che l'importo a rischio disimpegno è calcolato:

- al *netto* della dotazione attribuita alla riserva di efficacia di attuazione per quella annualità di spesa;
- tiene conto della quota di prefinanziamento versato dalla CE agli OP (nella misura del 3% della intera partecipazione FEASR del PSR) che costituisce a tutti gli effetti spesa utilizzabile ai fini del calcolo del disimpegno automatico ai sensi dell'art. 38 par. 1 del Reg. 1306/2013.

Rimanente da liquidare per le restanti annualità di spesa - nello specifico: Rimanente da liquidare anni dal 2015 al 2016; Rimanente da liquidare anni dal 2015 al 2017; Rimanente da liquidare anni dal 2015 al 2018; Rimanente da liquidare anni dal 2015 al 2019; Rimanente da liquidare anni dal 2015 al 2020:

Similmente, per le restanti annualità di spesa si riportano le assegnazioni FEASR, cumulate progressivamente dal 2015 al 2020, per le quali la CE non ha ancora effettuato un pagamento (né in termini di pagamenti in acconto né in termini di pagamenti intermedi) alla data di elaborazione del rapporto.

Nota metodologica

Per l'aggregato Italia, non essendo possibili le compensazioni finanziarie tra programmi, il rimanente da liquidare fa riferimento alla sommatoria del rimanente da liquidare dei singoli PSR per l'annualità in questione.

Un terzo gruppo di dati riporta le informazioni relative alla capacità di spesa del programma nelle singole annualità (terza riga):

Capacità di spesa annualità 2015: rappresenta la percentuale dell'assegnazione FEASR dell'annualità 2015 per le quali la Commissione Europea ha effettuato un pagamento (pagamenti in acconto e/o pagamenti intermedi); la percentuale è calcolata rapportando i pagamenti complessivi alla dotazione FEASR 2015. Una percentuale uguale al 100% indica che l'obiettivo di spesa è stato raggiunto e quindi il rischio di disimpegno è stato evitato.

Capacità di spesa annualità 2016: si riferisce ai pagamenti in acconto e ai pagamenti intermedi, alla data di elaborazione del rapporto, in eccesso rispetto alla copertura delle assegnazioni FEASR 2015 (anno N-1) e rapportati all'assegnazione dell'annualità 2016 (anno N).

Pertanto, se alla data del rapporto i pagamenti complessivi non hanno ancora coperto le assegnazioni FEASR dell'anno 2015 la percentuale è pari a zero; mentre presenta un valore positivo se i pagamenti, oltre ad aver coperto l'annualità di impegno 2015, hanno già "utilizzato" una quota parte delle assegnazioni FEASR dell'anno 2016.

Una percentuale uguale al 100% indica che l'obiettivo di spesa è stato raggiunto e quindi il rischio di disimpegno è stato evitato.

Capacità di spesa relativa alle altre annualità - nello specifico: Capacità di spesa annualità 2017; Capacità di spesa annualità 2018; Capacità di spesa annualità 2019; Capacità di spesa annualità 2020:

Similmente per le altre annualità di spesa si riportano i pagamenti (in acconto ed intermedi) in eccesso rispetto alle assegnazioni FEASR delle annualità precedenti e rapportati all'assegnazione dell'anno in questione.

Se alla data del rapporto i pagamenti complessivi non hanno ancora coperto le assegnazioni FEASR dell'anno, la percentuale è pari a zero; mentre presenta un valore positivo se i pagamenti, oltre ad aver coperto tutte le annualità precedenti, hanno già utilizzato una quota parte delle assegnazioni FEASR dell'anno in questione.

Per l'aggregato Italia, non essendo possibili le compensazioni finanziarie tra programmi, la capacità di spesa fa riferimento all'aggregazione delle capacità di spesa dei singoli PSR per la data annualità in questione.

Sezione 2 - Stato di avanzamento della spesa pubblica per misura

La sezione è composta da una tabella e un diagramma a barre.

La tabella riporta per ciascuna misura del PSR:

- Il codice e la descrizione delle misura programmata nel piano finanziario in vigore alla data di pubblicazione del rapporto;
- la spesa pubblica programmata e la corrispondente quota FEASR;
- la spesa pubblica effettivamente sostenuta così come sviluppata dai rimborsi della quota comunitaria effettuati dalla Commissione Europea al pertinente Organismo Pagatore;
- la quota comunitaria corrispondente ai rimborsi effettuati dalla CE al pertinente Organismo Pagatore.

Nota metodologica

Si evidenzia che la spesa pubblica complessiva programmata per misura è stata ricostruita contabilmente attribuendo alla quota FEASR, il pertinente tasso di partecipazione comunitario come da decisione comunitaria.

La spesa pubblica complessiva effettivamente sostenuta per misura è stata ricostruita con la medesima metodologia partendo dalle pertinenti dichiarazioni di spesa per misura della quota FEASR.

Il diagramma riporta:

- il peso percentuale delle spese pubbliche effettivamente sostenute sul valore delle spese pubbliche programmate per misura.

Sezione 3 - Partecipazione pubblica e stato di avanzamento per Priorità e focus area

La sezione è suddivisa nelle seguenti tre sottosezioni:

Sottosezione 3.1 – Partecipazione pubblica per Focus area

La sottosezione è composta da tredici tabelle relative a ciascuna Focus area del PSR.

A riguardo si precisa che le Focus area considerate nella sottosezione vanno dalla 2A alla 6C mentre le Focus area 1A, 1B e 1C non sono state incluse nel rapporto in quanto, avendo carattere trasversale, le relative informazioni saranno desunte in maniera residuale dalle attribuzioni finanziarie nelle altre Focus area del Programma.

Inoltre le Focus area 4A, 4B e 4C non sono state considerate separatamente ma si è fatto riferimento esclusivamente alla Priorità 4 in virtù della particolare caratteristica delle operazioni programmate in tali focus area che possono avere effetti simultanei su tutte e tre le focus area programmate nella Priorità 4.

Le tabelle riportano per ogni Focus area:

- l'elenco delle misure programmate all'interno della Focus area;
- la partecipazione FEASR attribuita a ciascuna misura della Focus area;
- la spesa pubblica programmata attribuita a ciascuna misura della Focus area;
- la percentuale di riparto delle risorse all'interno della stessa Focus area.

Sottosezione 3.2 – Stato di avanzamento per per Priorità strategica e riserva di performance

La sottosezione è composta di una tabella e un diagramma a barre.

Nella tabella vengono riportate le seguenti informazioni per ciascuna Priorità (dalla 2 alla 6) del Programma:

- il codice e la descrizione delle Priorità di intervento;
- la spesa pubblica complessivamente programmata per ciascuna Priorità e la corrispondente partecipazione del FEASR;
- la spesa pubblica effettivamente sostenuta così come sviluppata dai rimborsi della quota comunitaria effettuati dalla Commissione Europea al pertinente Organismo Pagatore;
- la quota comunitaria corrispondente ai rimborsi effettuati dalla Commissione Europea al pertinente Organismo Pagatore.

La tabella riporta altresì informazioni relative alla riserva di efficacia di attuazione (Riserva di Performance).

A riguardo, per ciascuna Priorità del PSR viene indicato:

- il target finanziario intermedio FEASR al 2018 per l'assegnazione della riserva di efficacia di attuazione;
- la percentuale di avanzamento della spesa rispetto al target intermedio programmato. La percentuale di avanzamento è quindi calcolata rapportando la spesa FEASR sostenuta alla data di pubblicazione del rapporto con il target finanziario intermedio stabilito ai fini dell'attribuzione della riserva di performance.

Nel diagramma a barre si rappresenta graficamente la percentuale di avanzamento rispetto al target intermedio di spesa programmato per ogni Priorità.

Sottosezione 3.3 – Stato di avanzamento per Focus area

La sezione è composta da una tabella e un diagramma a barre.

La tabella riporta per ciascuna Focus area:

- il codice e al descrizione della Focus area (dalla FA 2A alla FA 6C) incluse nel piano finanziario in vigore alla data di pubblicazione del rapporto;
- la spesa pubblica programmata e la corrispondente quota FEASR;
- la spesa pubblica effettivamente sostenuta e così come sviluppata dai rimborsi della quota comunitaria effettuati dalla Commissione Europea al pertinente Organismo Pagatore;
- la quota comunitaria corrispondente ai rimborsi effettuati dalla Commissione Europea al pertinente Organismo Pagatore.

Il diagramma riporta:

- il peso percentuale delle spese pubbliche effettivamente sostenute sul valore delle spese pubbliche programmate per Focus area.

Sezione 4 - Tabella riassuntiva della spesa pubblica programmata e dello stato di avanzamento dei programmi

La tabella riporta per ciascun programma (PSR, PSRN e RRN),

- le risorse pubbliche programmate (e la pertinente quota comunitaria);
- la spesa pubblica (e la pertinente quota comunitaria) effettivamente sostenuta nell'ultimo trimestre di riferimento del report; quindi, al netto della quota di prefinanziamento pari al 3% dell'intero budget del programma;
- la spesa pubblica (e la pertinente quota comunitaria) cumulata dal 1 gennaio 2014 alla data di riferimento del report al netto della quota di prefinanziamento pari al 3% dell'intero budget del programma;
- la percentuale di avanzamento sul totale programmato 2014-2020.
E' stata calcolata quindi:
 - includendo nell'importo programmato la quota della riserva di efficacia di attuazione ;
 - escludendo dall'avanzamento della spesa i pagamenti a titolo di acconto iniziale (prefinanziamento).
- la spesa pubblica (e la pertinente quota comunitaria) da liquidare entro il 31 dicembre dell'anno di riferimento del report al fine di evitarne il disimpegno automatico.
L'importo è calcolato:
 - al netto della Riserva di efficacia di attuazione dei Programmi (art.20 Reg.(UE) n. 1303/2013).
 - Includendo il prefinanziamento, quota FEASR, versato dai Servizi UE nella misura del 3% di ciascun PSR in quanto, ai sensi dell'art. 38 - par. 1 - del reg. (UE) n. 1306/2013, costituisce spesa utilizzabile ai fini del calcolo dell'N+3;
- la percentuale a rischio disimpegno calcolata rapportando l'importo FEASR a rischio disimpegno nell'annualità 'N' con il totale programmato 2014-2020 (comprensivo quindi della riserva di performance).

Nota metodologica

Lo sviluppo della spesa pubblica ancora da liquidare è stato ricostruito contabilmente applicando il tasso di partecipazione della quota comunitaria del Programma alla quota FEASR ancora da liquidare al fine di evitarne il disimpegno automatico.

Sezione 5 - Capacità di raggiungimento dell'obiettivo dei pagamenti dell'unione in relazione alla dotazione finanziaria dell'anno 'N'

Gli istogrammi riportano il confronto tra programmi in termini di capacità di raggiungimento del pertinente obiettivo di spesa FEASR al fine di evitare il disimpegno automatico al 31 dicembre dell'anno di riferimento (anno "N").

La percentuale è stata calcolata rapportando l'avanzamento della spesa con il totale programmato:

- include la quota di prefinanziamento (pari al 3% dell'importo totale programmato 2014-2020) in quanto, ai sensi dell'art. 38 del reg. (UE) n. 1306/2013, costituisce spesa utilizzabile ai fini del calcolo dell'N+3;
- esclude la quota di riserva di efficacia di attuazione relativa all'annualità 'N' (non essendo stata ancora assegnata al programma ai sensi dell'art.21 e 22 del Reg. 1303/2013).

Una percentuale pari o superiore al 100% indica che l'obiettivo di spesa è stato raggiunto e il rischio disimpegno evitato.

Sezione 6 - Rimanente da liquidare di quota FEASR al fine di evitare il disimpegno automatico al 31 dicembre dell'anno 'N'

Gli istogrammi riportano il confronto tra programmi in termini di spese FEASR ancora da liquidare al fine di evitare il disimpegno automatico al 31 dicembre dell'anno di riferimento (anno 'N').

Sezione 7 - Stato avanzamento delle spese pubbliche complessive effettivamente sostenute

Il diagramma a barre riporta il confronto tra i programmi, in termini percentuali, dei pagamenti complessivi (in acconto e intermedi) eseguiti alla data del trimestre di riferimento del report rapportati alle assegnazioni complessive FEASR 2014-2020.

La percentuale dello stato di avanzamento:

- non comprende il prefinanziamento, pari al 3% della dotazione complessiva;
- include la riserva di efficacia di attuazione del programma.

Sezione 8 - Riepilogo nazionale della spesa pubblica programmata per sottomisura

La tabella riporta il riepilogo nazionale della spesa pubblica programmata per sottomisura.

Per ciascuna sottomisura la tabella riporta:

- la misura a cui si riferisce;
- il codice della sottomisura e la sua descrizione;
- la spesa pubblica programmata;
- la quota FEASR programmata;
- la corrispondente quota nazionale (quota statale e quota regionale);
- il riparto percentuale della dotazione della sottomisura all'interno della misura a cui appartiene; è stata calcolata, quindi, dividendo la dotazione finanziaria della sottomisura con la dotazione complessiva della misura a cui afferisce;
- il peso percentuale della sottomisura rispetto al totale delle sottomisure programmate a livello nazionale; è calcolata dividendo la dotazione finanziaria della misura con il totale assegnato ai programmi italiani.

Sezione 9 - Riepilogo nazionale della spesa pubblica programmata e stato di avanzamento per Obiettivo tematico

La sezione è composta da una tabella e un diagramma a barre.

La tabella riporta:

- Il codice e la descrizione dell'Obiettivo tematico;
- la spesa pubblica programmata e la corrispondente quota FEASR per ciascun obiettivo tematico;
- la spesa pubblica effettivamente sostenuta (così come sviluppata dai rimborsi della quota comunitaria effettuati dalla Commissione Europea al pertinente Organismo pagatore) per ciascun Obiettivo tematico;
- la quota comunitaria corrispondente ai rimborsi effettuati dalla Commissione Europea al pertinente Organismo pagatore per ciascun Obiettivo tematico;

Il diagramma a barre riporta:

- il peso percentuale delle spese pubbliche effettivamente sostenute sul valore delle spese pubbliche programmate per Obiettivo tematico.



RETE RURALE NAZIONALE

Autorità di gestione
Ministero delle politiche agricole alimentari e forestali
Via XX Settembre, 20 Roma

www.reterurale.it
reterurale@politicheagricole.it
@reterurale
www.facebook.com/reterurale