



Via
Francigena
road to Rome

Forum dei Cammini e delle altre velocità

III edizione 10-11 giugno 2026

Luca Bruschi

Direttore, Associazione Europea delle Vie Francigene

I cammini come sistema: esperienze e modelli europei a confronto dalla Via Francigena al modello Santiago

Roma
11/05/2026



Cultural route
of the Council of Europe
Itinéraire culturel
du Conseil de l'Europe



La Via Francigena



Indice

01 – Dati del 2025

02 – Piano Strategico 2026-2028

03 – Testimonium laico

04 – Progetti europei

05 – Accoglienza sulla Via Francigena



**Via
Francigena**
road to Rome

I dati sulla Via Francigena

01

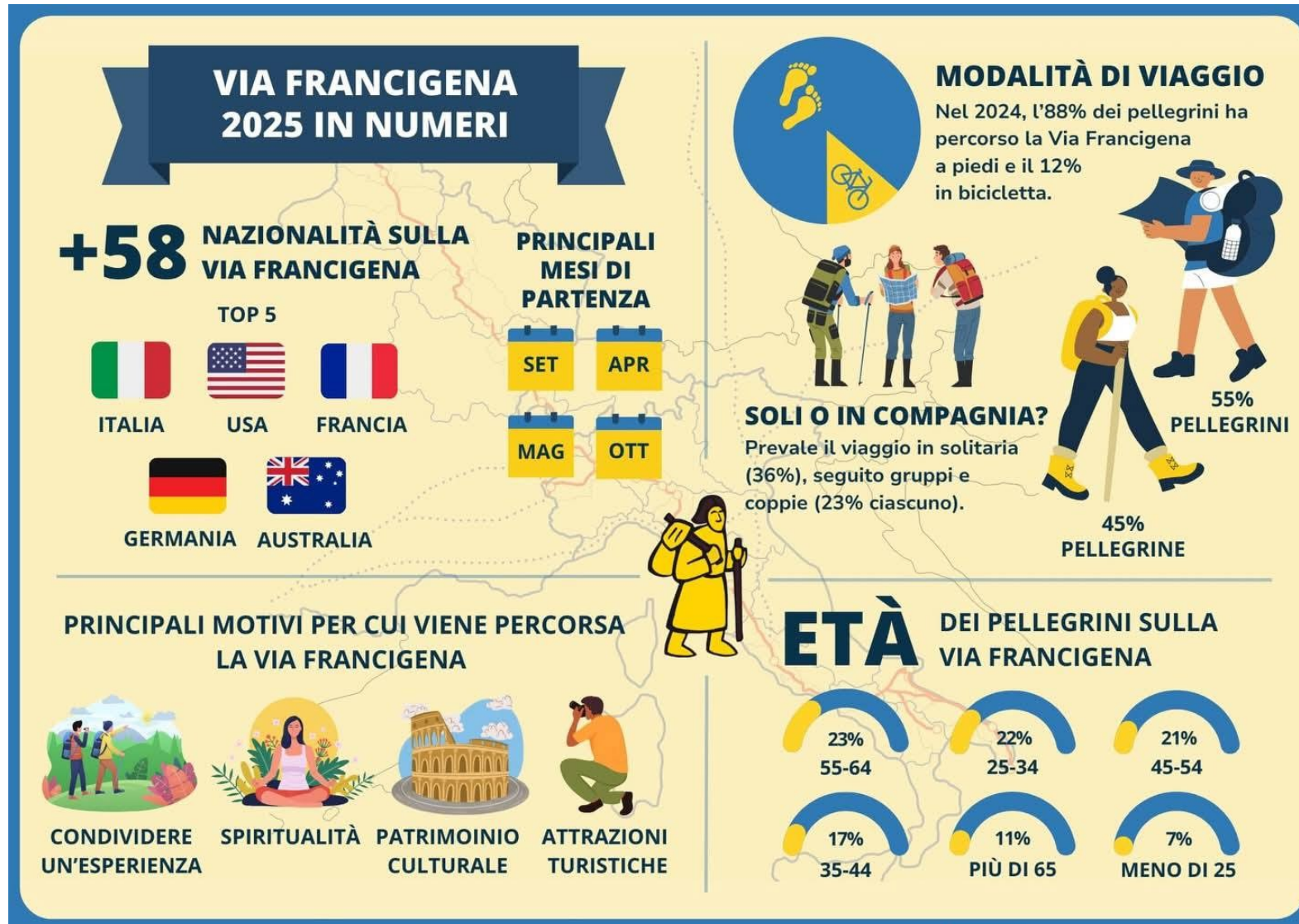



Testimonium laico

- Estensione del *Testimonium* laico lungo il tratto nord della Via Francigena
- Creazione di 6 hub territoriali per la distribuzione
- Valorizzazione esperienziale e identitaria delle singole tappe
- Riconoscimento simbolico e collezionabile per i pellegrini
- Raccolta dati sui flussi e impatto economico
- Promozione coordinata attraverso i canali ufficiali

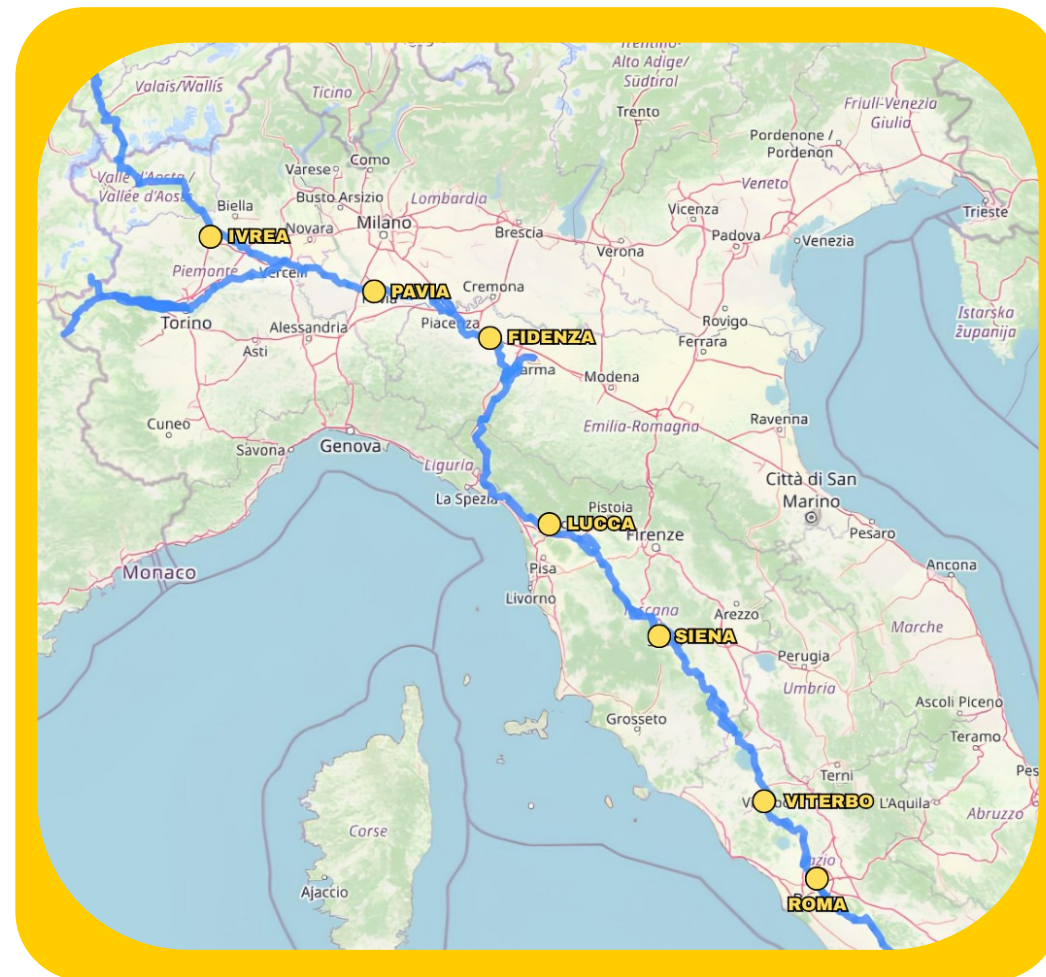

6 Hub territoriali

Le tappe per la distribuzione dei *Testimonia*

03

- **Passo S. Bernardo - Ivrea**, 7 tappe (110 km)
- **Ivrea - Pavia**, 7 tappe (141 km)
- **Pavia - Fidenza**, 5 tappe (119 km)
- **Fidenza - Lucca**, 8 tappe (211 km)
- **Lucca - Siena**, 6 tappe (133 km)
- **Siena - Viterbo**, 7 tappe (161 km)

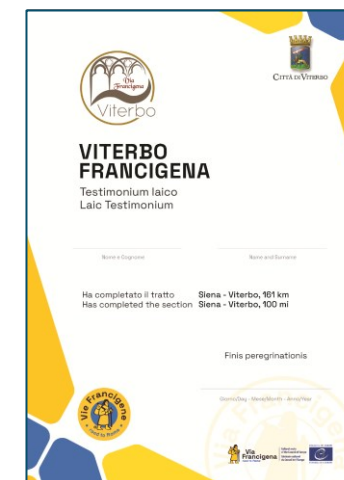
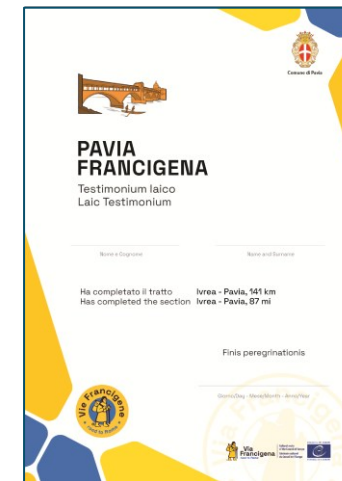
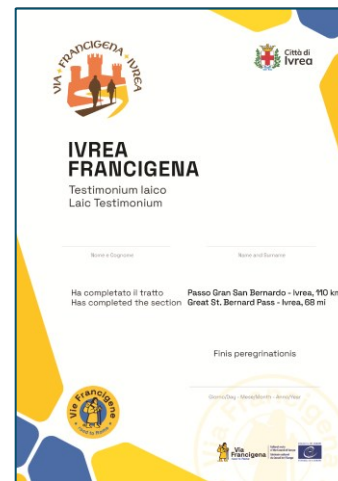

DETOUR

Progetto COSME



Co-funded by
the European Union

04

DETOUR è un progetto europeo cofinanziato dal programma SMP COSME, con un budget di 2 milioni di euro e durata 2024–2027.

Promuove un turismo sostenibile, inclusivo e resiliente lungo itinerari rurali, culturali e storici del Mediterraneo. Si rivolge a PMI e stakeholder locali attivi nel turismo lento ed esperienziale.

Partner: Culture Routes Society (TUR), DMO ES.CO. Esquilino Comunità (ITA), Antalya Il Kultur Ve Turizm Mudurlu (TUR), Training 2000 (ITA), Mesogeiaiko Kentro Perivallontos (GRE), Organizatsia Za Upravlenie na Trakiyski Turisticheski Rayon (BUL)

Obiettivo: rafforzare le competenze delle PMI lungo la Via Francigena, partendo da un'analisi su 156 imprese italiane: stagionalità, ritardi digitali, burocrazia e carenza di personale tra le principali criticità.

PMI e progetti collaborativi: tra gennaio e aprile 2026 selezionate 120 PMI, 34 in Italia. Il bando sostiene fino a 12 progetti italiani con mini-grant da 15.000 a 25.000 € per partenariati fino a 5 soggetti.

DETOUR

Progetto COSME



Co-funded by
the European Union

04



DETOUR – Pavia



DETOUR – Grecia



DETOUR – Fidenza

Progetto: progetto Erasmus+ finanziato dall'UE, coordinato da AEVF da gennaio a dicembre 2026, con budget di 300.000 €, per promuovere esperienze di cammino inclusivo.

Rete europea: coinvolge 4 Itinerari culturali certificati del Consiglio d'Europa: Via Francigena, Cammino di Sant'Olav (NOR), Itinerario dei Santi Cirillo e Metodio (CZE) e Cammino di Santiago (ESP); più 2 itinerari candidati: il Cammino di San Paolo (TUR) e la Rotta dei Templari (FRA).

Attività: 6 weekend in Italia, Norvegia, Repubblica Ceca, Spagna, Turchia e Francia, con camminate inclusive, workshop su benessere e sostenibilità e attività sportive e culturali.

Tappa italiana e calendario: a Ivrea, il 17-18 aprile 2026, oltre 200 partecipanti, workshop sul turismo accessibile, camminata inclusiva Ivrea-Bollengo di 8 km e trekking urbano. Le tappe successive sono in Norvegia, Repubblica Ceca, Spagna, Turchia e conferenza finale in Francia.

HIKE4ALL

Progetto Erasmus+



04



Hike4All - Ivrea



Hike4All - Norvegia

Accoglienza sulla Via Francigena

Creazione di un Vademecum sull'ospitalità

05

- Obiettivo: elaborare un vademecum con buone pratiche per l'accoglienza dei pellegrini.
- Focus su strutture pubbliche lungo la Via Francigena italiana, dal Gran San Bernardo alla Puglia.
- Mappatura e selezione delle accoglienze pellegrine pubbliche presenti lungo il percorso.
- Raccolta dati tramite modulo rivolto ai Comuni: gestione, contratti, posti letto, credenziale, ospitalieri.
- Contatto con i Comuni tramite e-mail iniziale e successivo confronto telefonico con gli uffici competenti.
- Sistemizzazione delle informazioni ricevute in un database Excel condiviso.

Accoglienza sulla Via Francigena

Creazione di un Vademecum sull'ospitalità

05



Ostello del Pellegrino - Camaiore



Ostello Contessa Ava – Abbazia Isola (SI)



Hospitale San Pietro – Badia Pozzeveri (LU)

Grazie per la Vostra attenzione!



Associazione Europea delle Vie Francigene

Luca Bruschi

Direttore

luca.bruschi@viefrancigene.org - +39 329 662 9306



Cultural route
of the Council of Europe
Itinéraire culturel
du Conseil de l'Europe

