

REGIONE  
PUGLIA



SOTTO MISURA 19.4 "SOSTEGNO ALLO SVILUPPO LOCALE LEADER/SLTP  
PSR REGIONE PUGLIA 201/2020

# ARTHAS

## RURAL SMARTLAND

STRATEGIA DI SVILUPPO LOCALE DELLA TERRA DEI  
MESSAPI PER LA REALIZZAZIONE DI UNO SMARTLAND

### AVVISO PUBBLICO SISTEMI ARTIGIANALI E MANIFATTURIERI DI QUALITÀ

AZIONE 1 - SOTTO INTERVENTO 1.2

INVESTIMENTI FUNZIONALI AL CONSOLIDAMENTO E ALLA QUALIFICAZIONE DEI  
SISTEMI ARTIGIANALI E MANIFATTURIERI DI QUALITÀ ATTRAVERSO IL SOSTEGNO ALLE  
STRUTTURE PRODUTTIVE ESISTENTI E ALLA REALIZZAZIONE DI NUOVI LABORATORI.

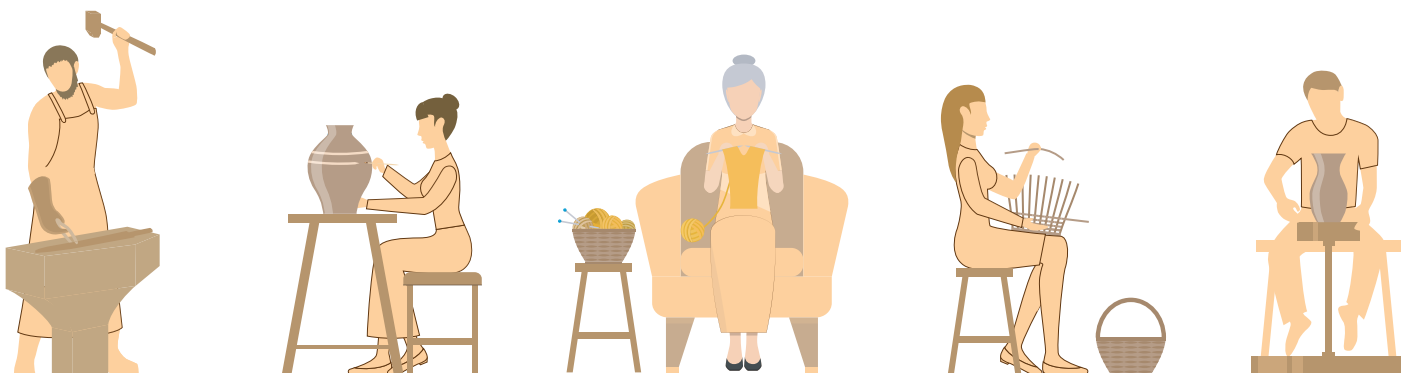

# COSA VOGLIAMO FARE?

Tutelare le botteghe esistenti e sostenere lo sviluppo sostenibile di nuove imprese manifatturiere e artigianali, specialmente in un periodo di crisi occupazionale, questa opportunità rappresenta un'occasione concreta per creare nuovi posti di lavoro e migliorare le condizioni delle realtà già esistenti. Al tempo stesso si procede al recupero dell'identità locale intesa, non in chiave museale, nel senso del "come eravamo" ma, al contrario, come possiamo e vogliamo essere nel futuro.

**Sostegno alla creazione e/o lo sviluppo di PMI artigianali e manifatturiere per salvaguardare la cultura e l'economia locale, anche a supporto del settore turistico.**

# CHI PUÒ PARTECIPARE?

PMI artigianali di nuova costituzione o esistenti iscritte alla CCIAA sezione artigiani, che operino o intendano operare nei seguenti settori dell'artigianato:

- lavorazione di cartapesta;
- terrecotte e ceramiche artistico-tradizionale;
- lavorazione di cuoio e/o altri pellami;
- tessitura e ricamo;
- lavorazione del legno;
- lavorazione di materiale di origine vegetale;
- lavorazione del ferro battuto;
- lavorazione della pietra;
- sartoria e abbigliamento su misura;
- lavorazione del vetro;
- fabbricazione di bigiotteria (anelli, braccialetti, collane e articoli di gioielleria simili);
- fabbricazione e riparazione di strumenti musicali;
- produzione di paste alimentari e di prodotti farinacei simili;
- produzione di prodotti di panetteria e pasticceria freschi;
- produzione di confetti e dolci a base di zucchero (caramelle, confetti aromatici, torroni, caramelle fondenti, cioccolato bianco);
- lavorazione dolciaria di frutta, frutta in guscio, scorze di frutta ed altre parti di piante;
- produzione di pasti e piatti pronti a base di vegetali, pesce e pasta locali.
- produzione di derivati del latte quali formaggi, yogurt e gelati;
- produzione di bevande alcoliche distillate e di liquori ottenuti per infusione di vegetali nel distillato;

**Qualora i candidati non fossero già costituiti al momento della presentazione della domanda di sostegno, dovranno costituirsi entro e non oltre 30 gg dalla pubblicazione della graduatoria sul BURP e comunque prima della concessione del sostegno.**



# COSA FINANZIAMO ?

Sono ammissibili le spese riguardanti:

- costi di ristrutturazione, adeguamento ed ampliamento dei locali da destinare all'attività di impresa per la creazione, l'ammodernamento, il potenziamento e l'ampliamento delle attività;
- acquisto o leasing di nuovi macchinari, impianti e attrezzature fino a copertura del valore di mercato del bene;
- i seguenti investimenti immateriali: acquisizione o sviluppo di programmi informatici strettamente legati all'espletamento dell'attività oggetto di intervento e acquisizione di brevetti, licenze, diritti d'autore, marchi commerciali;

Se collegate alle voci di spesa suddette, a norma dell'articolo 45, paragrafo 2, lett. C) del Reg. (UE) n. 1305/2013, sono inoltre ammissibili al sostegno le spese generali, fino a un massimo del 12% della spesa ammessa a finanziamento, tra cui:

- compensi per consulenze in materia di sostenibilità ambientale ed economica, inclusi studi di fattibilità;
- onorari di tecnici agricoli, architetti, ingegneri iscritti nei rispettivi albi professionali e consulenti;
- costo della garanzia fideiussoria (fideiussione bancaria o polizza assicurativa) necessaria per la presentazione della Domanda di Pagamento dell'anticipo.

**L'eleggibilità delle spese ammissibili decorre dalla data di presentazione della Dds.**

## SPESE NON AMMISSIBILI

- investimenti di mera sostituzione;
- l'acquisto di beni e di materiale usato;
- interventi realizzati e/o beni/servizi acquistati in data antecedente alla Dds;
- ammodernamenti/ampliamenti finalizzati ad un uso diverso da quello previsto dall'avviso;
- i beni non durevoli, quali ad esempio i materiali di consumo;
- interessi passivi;
- l'acquisto di terreni non edificati/edificati per un importo superiore al 10% della spesa totale ammissibile dell'operazione considerata.
- IVA salvo nei casi in cui non sia recuperabile.

# LOCALIZZAZIONE INTERVENTO

Sono ammessi gli interventi nel territorio dei Comuni appartenenti al GAL Terra dei Messapi: Cellino San Marco, Francavilla Fontana, Latiano Mesagne, San Donaci, San Pancrazio S.no, San Pietro V.co e Torchiarolo.

# RISORSE E INTENSITÀ AIUTO

La dotazione totale dell'intervento è di € 400.000,00. L'aiuto pubblico è concesso sotto forma di contributo in conto capitale sulle spese sostenute e ammissibili con un'aliquota pari al 50%.

Ciascuna Domanda di Sostegno non potrà essere inferiore a € 10.000 e superiore a € 50.000.



# COME PARTECIPARE



I soggetti che intendono partecipare all'avviso, devono preliminarmente costituire e/o aggiornare il fascicolo aziendale, compilare il Modello 1 per la delega del tecnico incaricato all'accesso al proprio fascicolo aziendale e alla compilazione della Domanda di Sostegno. L'accesso al portale SIAN è consentito a seguito di richiesta di abilitazione, su specifica modulistica, da presentare agli indirizzi di posta elettronica del GAL e dei funzionari regionali preposti, secondo il Modello 2. Entro i termini di operatività del portale SIAN, i quali sono fissati alla data del \_\_\_\_\_ (termine iniziale) e alle ore 12,00 del giorno \_\_\_\_\_ (termine finale), dev'essere compiuto il rilascio della DdS. Queste dovranno essere rilasciate nel portale SIAN e inviate in forma cartacea al GAL entro il termine di scadenza fissato per ciascun trimestre (a tal fine farà fede il timbro apposto sul plico dall'Ufficio Postale o dal Corriere accettante). Per quanto riguarda il termine per la presentazione delle domande di sostegno, si stabilisce una procedura "stop and go" che consente la possibilità di presentare domande sino al completo utilizzo delle risorse finanziarie attribuite nell'ambito del presente bando. Al raggiungimento del completo utilizzo delle risorse finanziarie, il GAL provvederà, con specifico provvedimento, alla chiusura definitiva del bando, dandone comunicazione sul proprio sito internet [www.terradeimessapi.it](http://www.terradeimessapi.it)

La prima scadenza periodica per la presentazione al GAL della DdS rilasciata nel portale SIAN e corredata di tutta la documentazione richiesta, è fissata alla data del \_\_\_\_\_. Il plico, a pena di esclusione, dovrà pervenire entro le ore \_\_\_\_ del \_\_\_\_\_ all'ufficio protocollo del GAL sito in Mesagne 72023 - Via Albricci, n. 3, in busta chiusa con i lembi controfirmati, a mezzo raccomandata del servizio postale o mediante corriere autorizzato. Il plico chiuso contenente la domanda di sostegno e gli allegati richiesti, dovrà recare all'esterno, a pena di esclusione, l'indicazione del mittente e la dicitura:

## PLICO CHIUSO - NON APRIRE

PSR PUGLIA 20414-2020 - Sottomisura 19.2

Partecipazione Avviso SSL 2014-2020 GAL TERRA DEI MESSAPI SRL

Azione 1 - Intervento 1.2 "Investimenti funzionali al consolidamento e alla qualificazione dei sistemi artigianali e manifatturieri di qualità attraverso il sostegno alle strutture produttive esistenti e alla realizzazione di nuovi laboratori"

Domanda presentata da ..... via..... CAP ....., Comune .....

Telefono ..... - email ..... - PEC .....

Nel plico dovranno essere inseriti anche n. 1 supporto digitale (cd-rom o pen-drive) contenente la copia della domanda e di tutta la documentazione a corredo della stessa.

La consegna potrà avvenire a mezzo postale (raccomandata A/R o pacco celere) o corriere autorizzato. È prevista altresì la consegna a mano negli orari di apertura al pubblico degli uffici: dal lunedì al venerdì dalle ore 9:30 alle ore 13:00 al seguente indirizzo: GAL terra dei messapi Srl, via albricci, 3 - 72023 - Mesagne (Br).

## Contatti

Responsabile Unico del Procedimento \_\_\_\_\_,

Tel. 0831 734929, Fax 0831.735323, Mail [pubblicherelazioni@terradeimessapi.it](mailto:pubblicherelazioni@terradeimessapi.it), PEC [info@pec.terradeimessapi.it](mailto:info@pec.terradeimessapi.it).

