

**RETERURALE
NAZIONALE
20142020**

APPENDICE

**GRAFICI DEGLI ANDAMENTI DI
POPOLAZIONE
DELLE SPECIE AGRICOLE E DELLE
PRATERIE MONTANE**

2000 - 2022



GRAFICI DEGLI ANDAMENTI DI POPOLAZIONE DELLE SPECIE AGRICOLE

Di seguito sono riportati gli andamenti di popolazione delle specie agricole che contribuiscono al calcolo dell'indicatore *Farmland Bird Index* nazionale. Per ciascuna specie è riportata anche la variazione media annua in termini percentuali e la differenza dell'indice tra il 2000 e il 2022. Sull'asse verticale viene indicato, oltre al valore assunto dall'indice di popolazione (%), quello dell'errore standard corrispondente alle due linee tratteggiate.

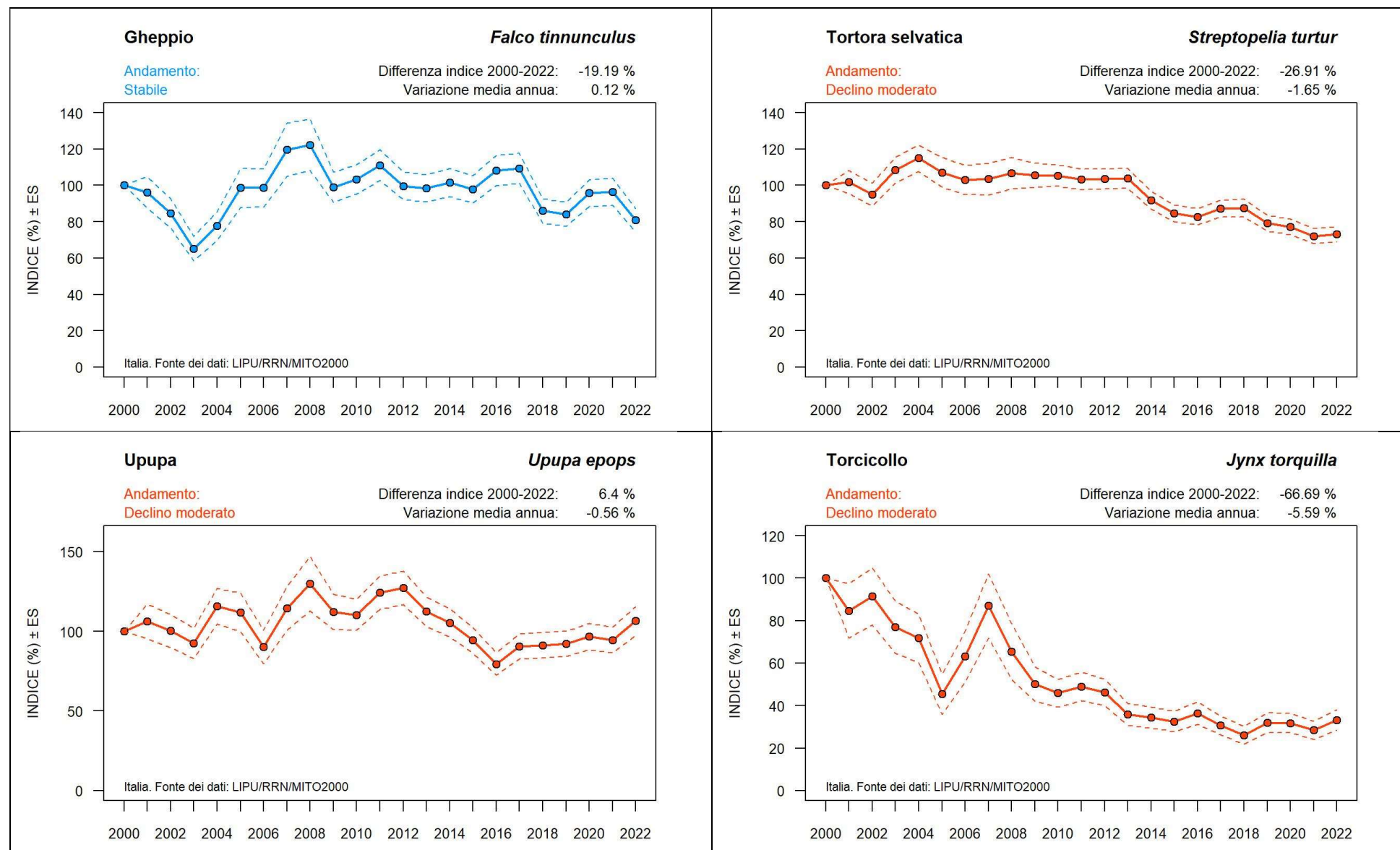

Calandra

Melanocorypha calandra

Andamento:
Declino moderato

Differenza indice 2000-2022: -14.01 %
Variazione media annua: -2.27 %

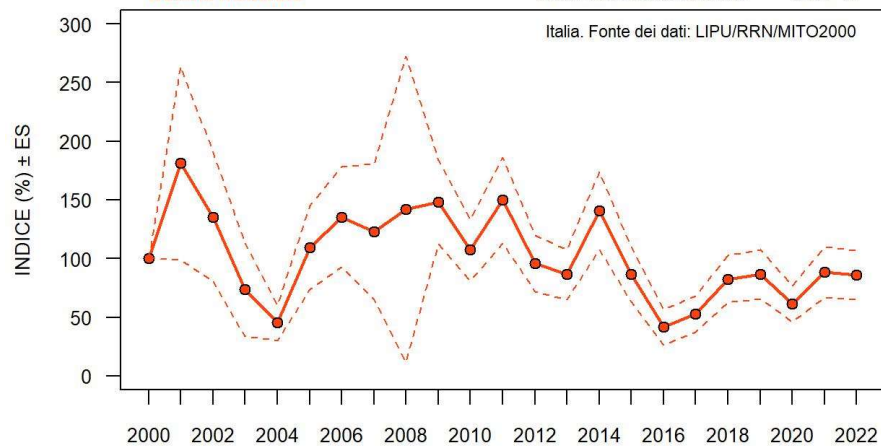

Calandrella

Calandrella brachydactyla

Andamento:
Stabile

Differenza indice 2000-2022: -36.34 %
Variazione media annua: -0.05 %

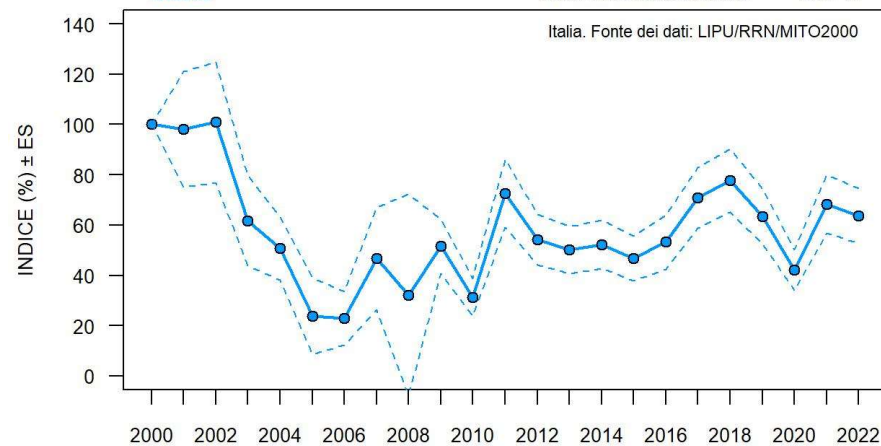

Cappellaccia

Galerida cristata

Andamento:
Declino moderato

Differenza indice 2000-2022: -25.35 %
Variazione media annua: -1.09 %

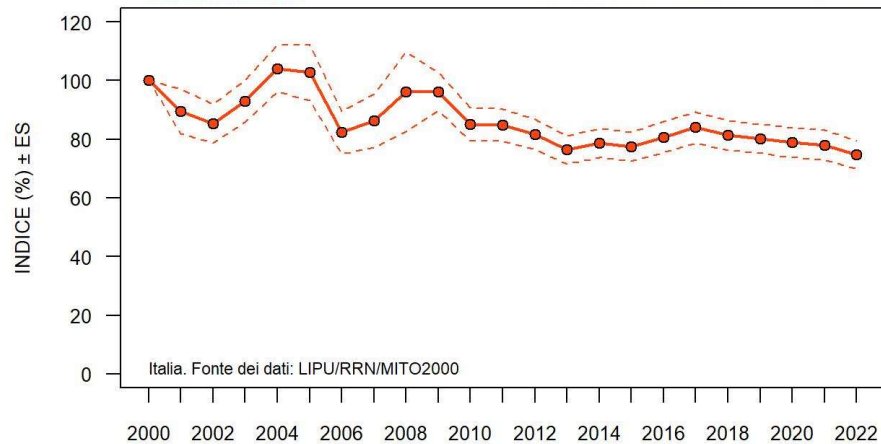

Allodola

Alauda arvensis

Andamento:
Declino moderato

Differenza indice 2000-2022: -46.65 %
Variazione media annua: -2.83 %

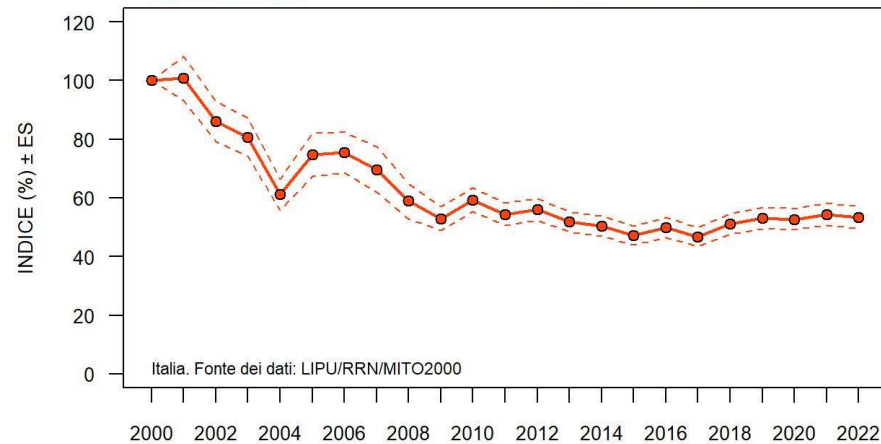

Rondine

Andamento:
Declino moderato

Hirundo rustica

Differenza indice 2000-2022: -48.32 %
Variazione media annua: -1.6 %

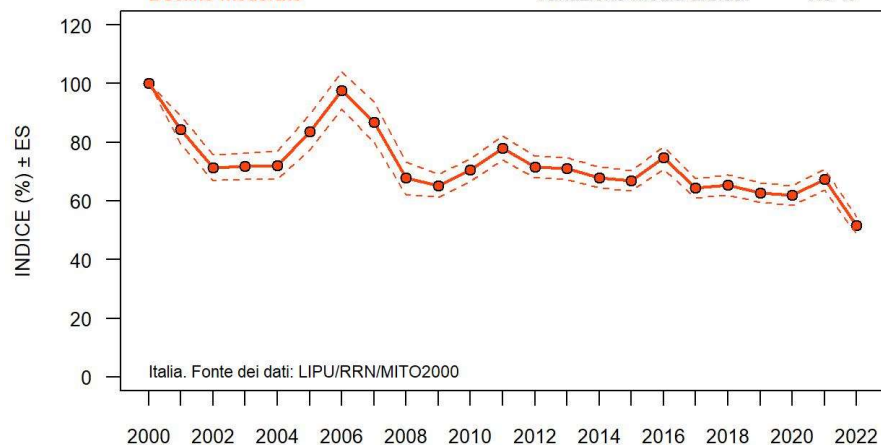
**Calandro**

Andamento:
Declino moderato

Anthus campestris

Differenza indice 2000-2022: -72.05 %
Variazione media annua: -3.67 %

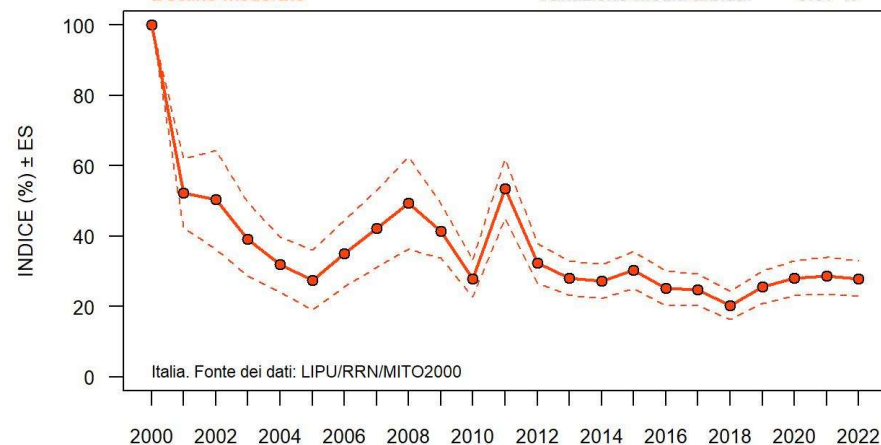
**Cutrettola**

Andamento:
Declino moderato

Motacilla flava

Differenza indice 2000-2022: -43.23 %
Variazione media annua: -1.52 %

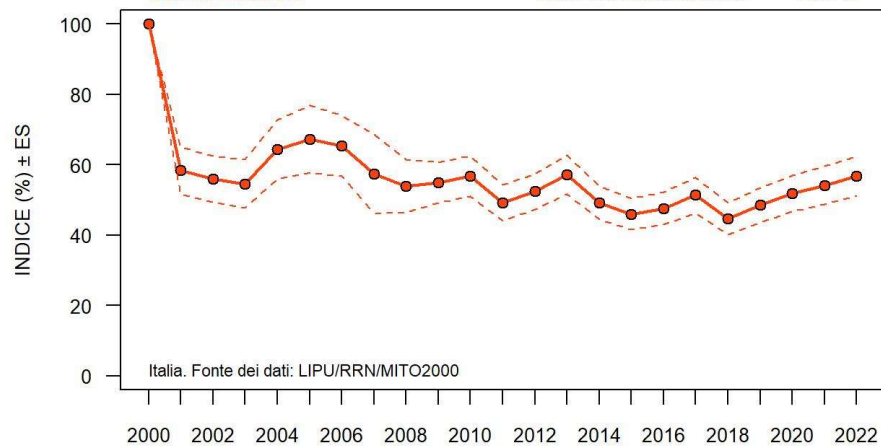
**Ballerina bianca**

Andamento:
Declino moderato

Motacilla alba

Differenza indice 2000-2022: -31.37 %
Variazione media annua: -1.31 %

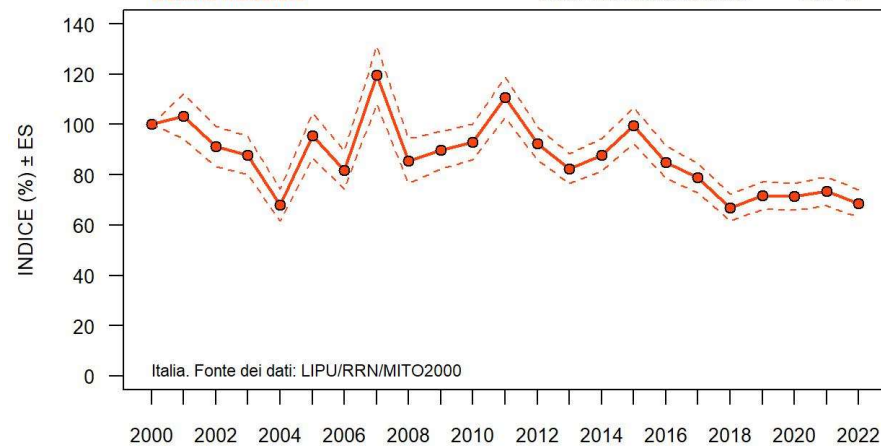

Usignolo

Andamento:
Stabile

Luscinia megarhynchos

Differenza indice 2000-2022: -20.73 %
Variazione media annua: -0.23 %

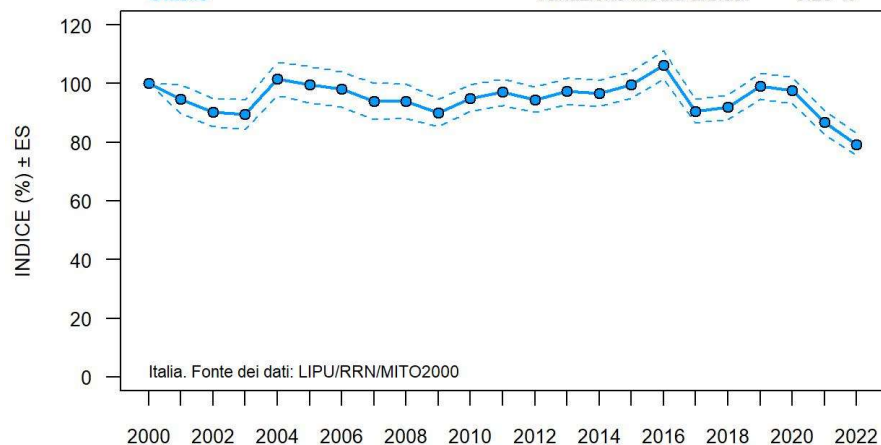

Saltimpalo

Andamento:
Declino forte

Saxicola torquatus

Differenza indice 2000-2022: -70.06 %
Variazione media annua: -6.2 %

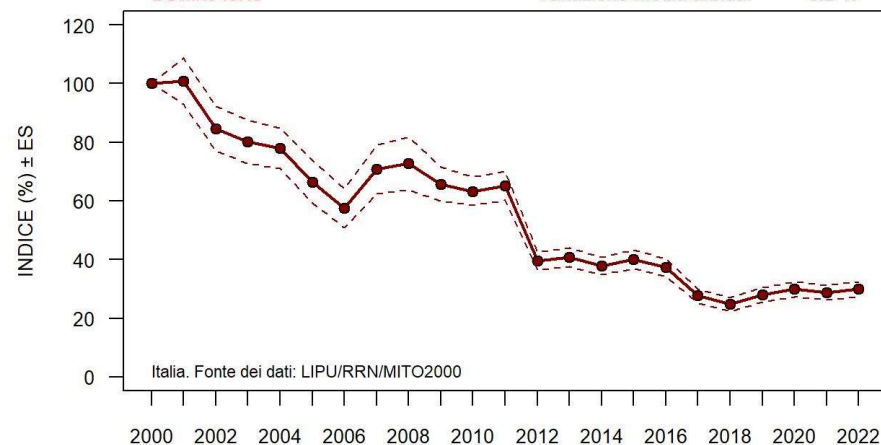

Rigogolo

Andamento:
Incremento moderato

Oriolus oriolus

Differenza indice 2000-2022: 108.15 %
Variazione media annua: 1.78 %

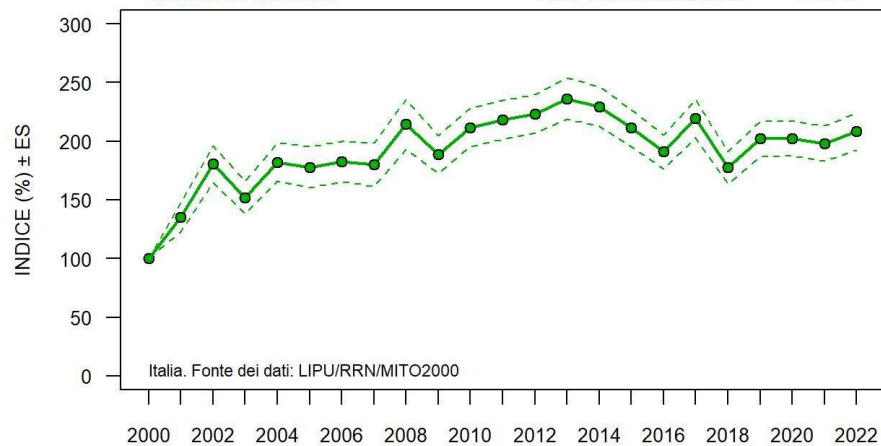

Averla piccola

Andamento:
Declino moderato

Lanius collurio

Differenza indice 2000-2022: -62.22 %
Variazione media annua: -4.06 %

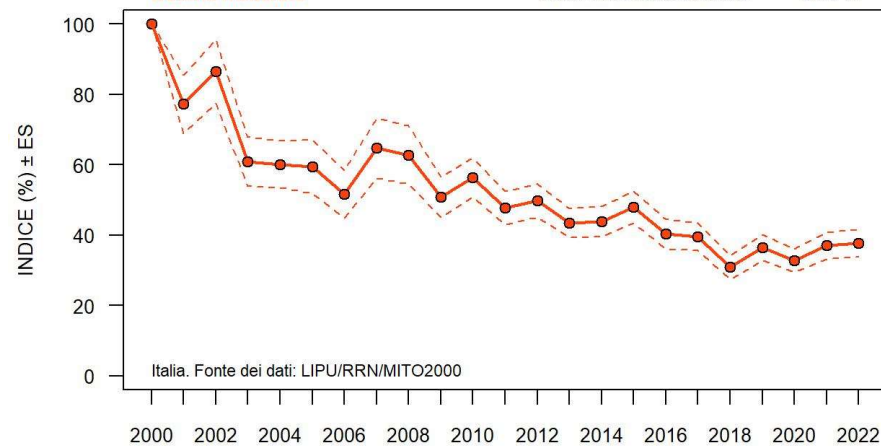

Gazza***Pica pica***

Andamento:
Incremento moderato

Differenza indice 2000-2022: 30.23 %
Variazione media annua: 1.89 %

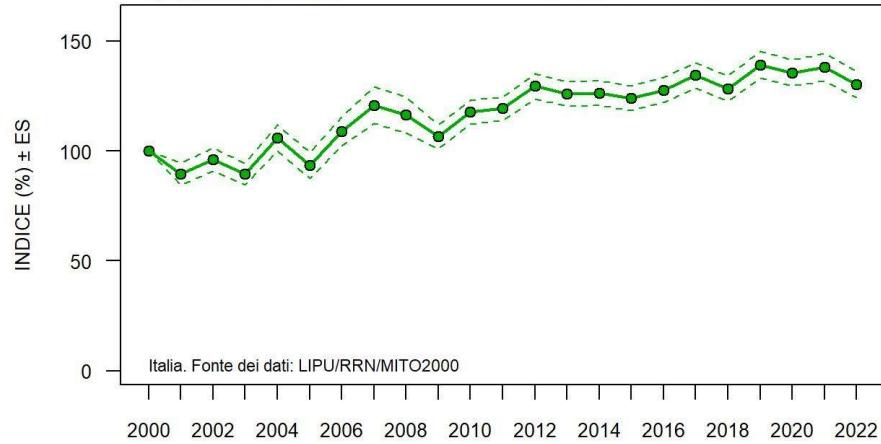
**Cornacchia grigia*****Corvus cornix***

Andamento:
Incremento moderato

Differenza indice 2000-2022: 6.59 %
Variazione media annua: 0.56 %

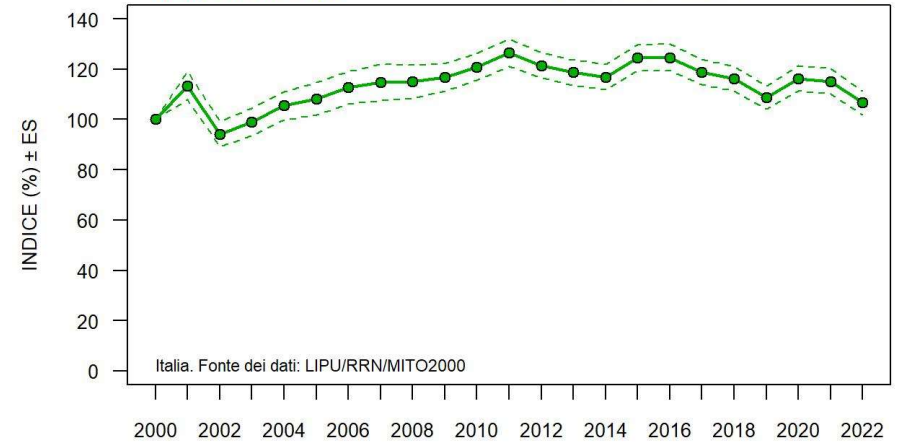
**Storno*****Sturnus vulgaris***

Andamento:
Stabile

Differenza indice 2000-2022: -18.16 %
Variazione media annua: -0.32 %

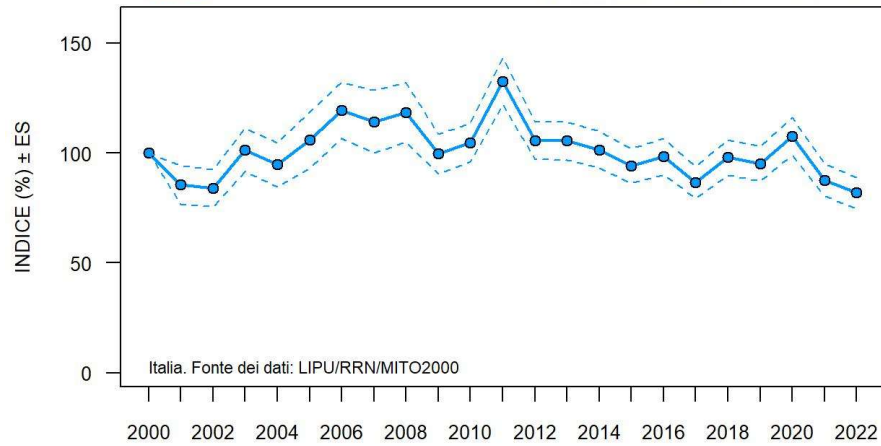
**Storno nero*****Sturnus unicolor***

Andamento:
Incremento moderato

Differenza indice 2000-2022: 192.29 %
Variazione media annua: 4.2 %

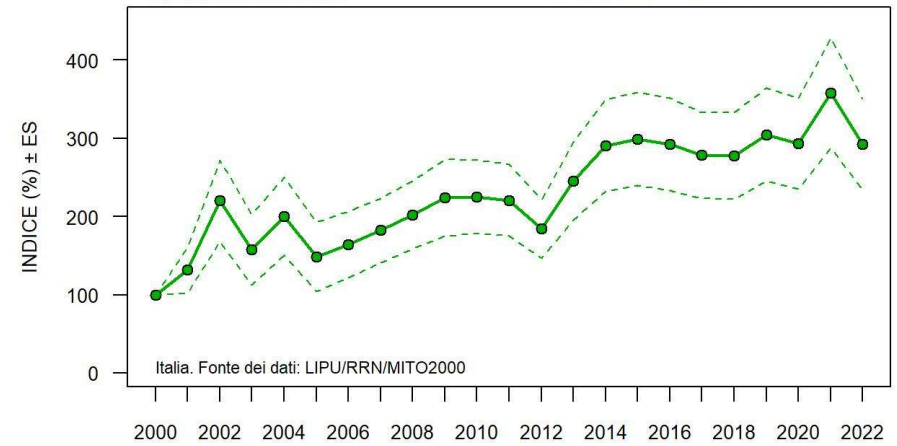

Passera d'Italia

Passer italiae

Andamento:
Declino moderato

Differenza indice 2000-2022: -60.35 %
Variazione media annua: -3.12 %

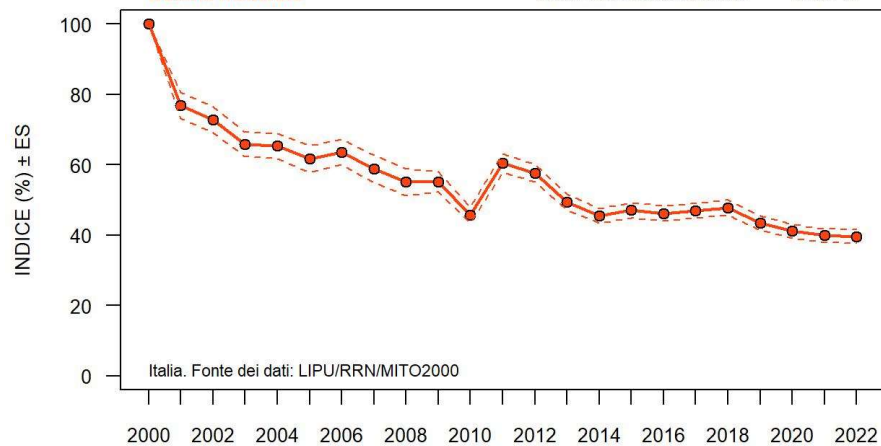

Passera sarda

Passer hispaniolensis

Andamento:
Declino moderato

Differenza indice 2000-2022: -35.75 %
Variazione media annua: -2.26 %

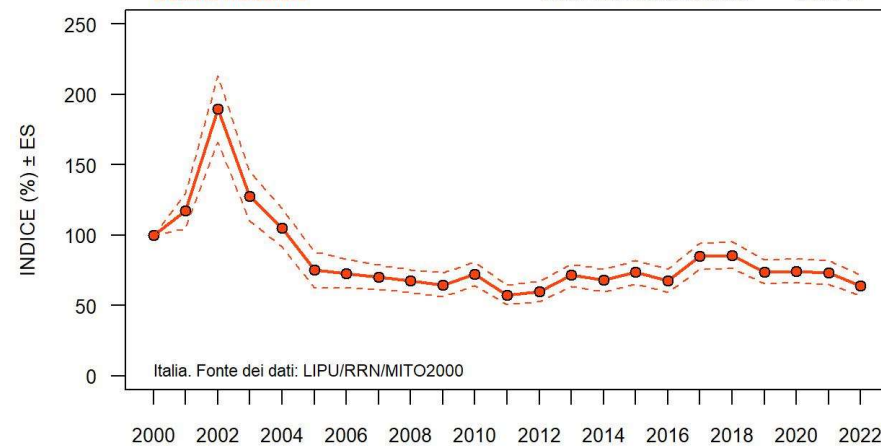

Passera mattugia

Passer montanus

Andamento:
Declino moderato

Differenza indice 2000-2022: -60.41 %
Variazione media annua: -2.63 %

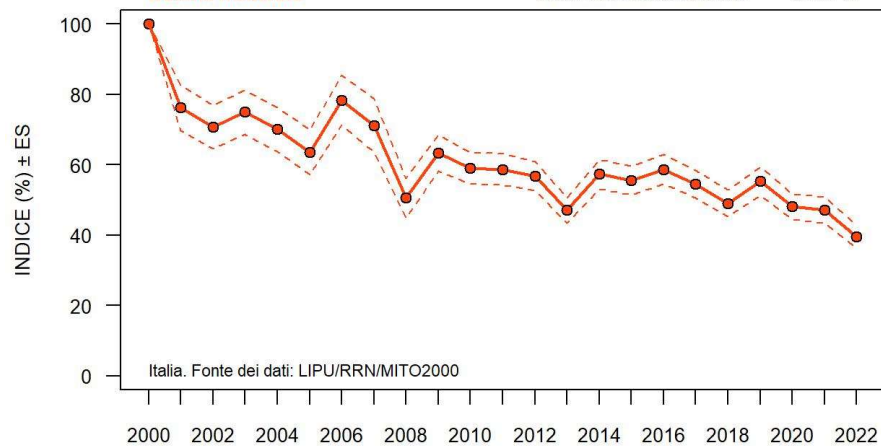

Verzellino

Serinus serinus

Andamento:
Declino moderato

Differenza indice 2000-2022: -34.35 %
Variazione media annua: -0.77 %

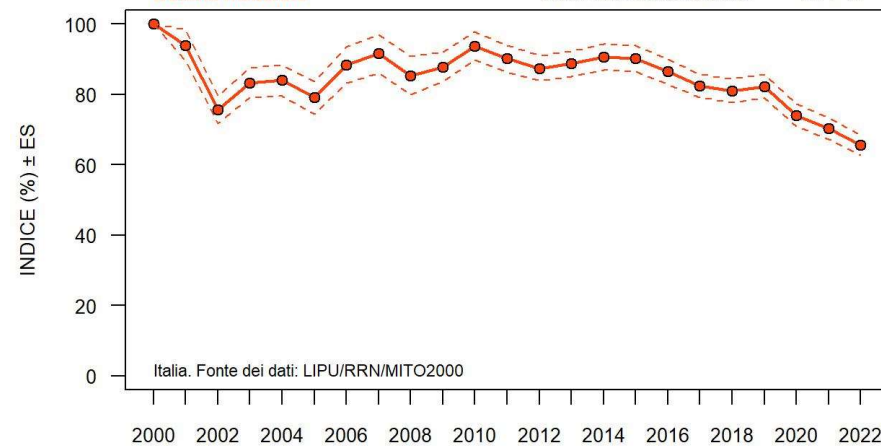

Verdone

Chloris chloris

Andamento:
Declino moderato

Differenza indice 2000-2022: -60.58 %
Variazione media annua: -3.53 %

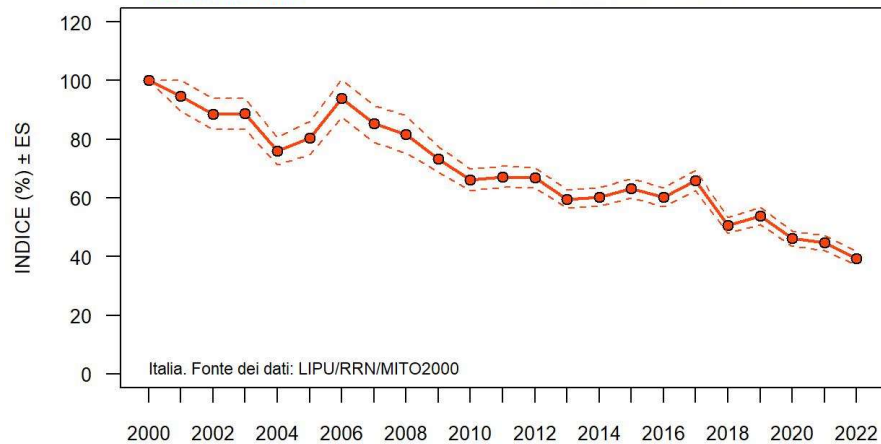

Cardellino

Carduelis carduelis

Andamento:
Declino moderato

Differenza indice 2000-2022: -48.39 %
Variazione media annua: -2.89 %

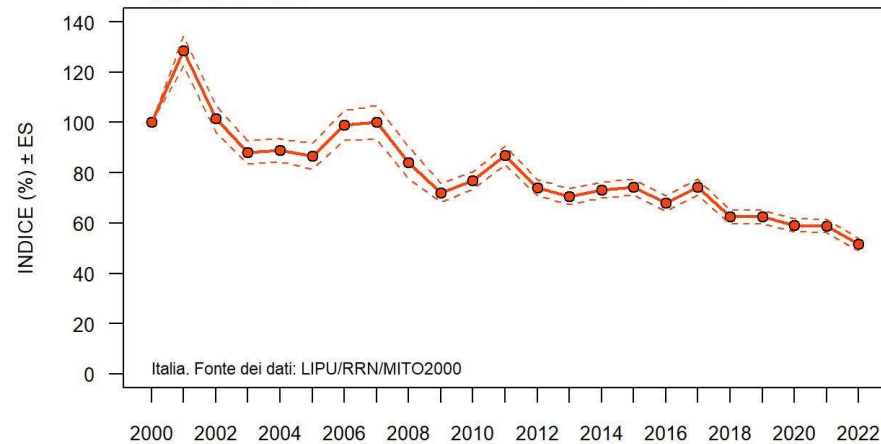

Ortolano

Emberiza hortulana

Andamento:
Stabile

Differenza indice 2000-2022: 10.63 %
Variazione media annua: -1.42 %

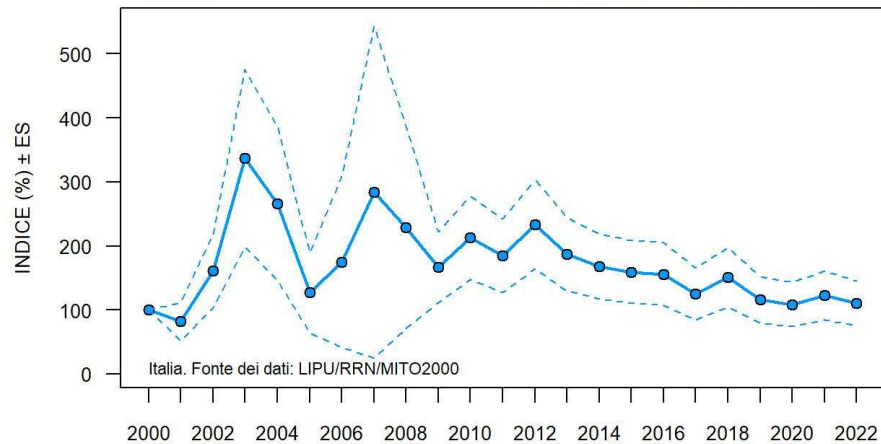

Strillozzo

Emberiza calandra

Andamento:
Incremento moderato

Differenza indice 2000-2022: 0.45 %
Variazione media annua: 0.57 %

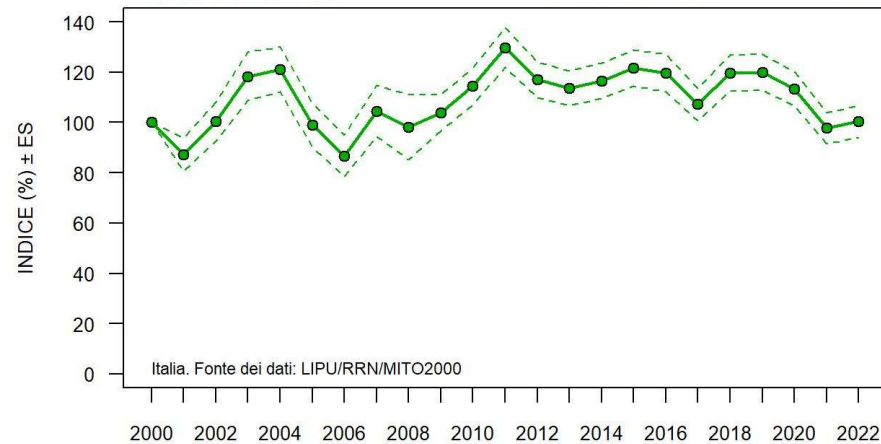

GRAFICI DEGLI ANDAMENTI DI POPOLAZIONE DELLE SPECIE DELLE PRATERIE MONTANE

Di seguito sono riportati gli andamenti di popolazione delle specie delle praterie montane che contribuiscono al calcolo dell'indicatore *Indice delle specie delle praterie montane* FBI_{pm} nazionale. Per ciascuna specie è riportata anche la variazione media annua in termini percentuali e la differenza dell'indice tra il 2000 e il 2022. Sull'asse verticale viene indicato, oltre al valore assunto dall'indice di popolazione (%), quello dell'errore standard corrispondente alle due linee tratteggiate.

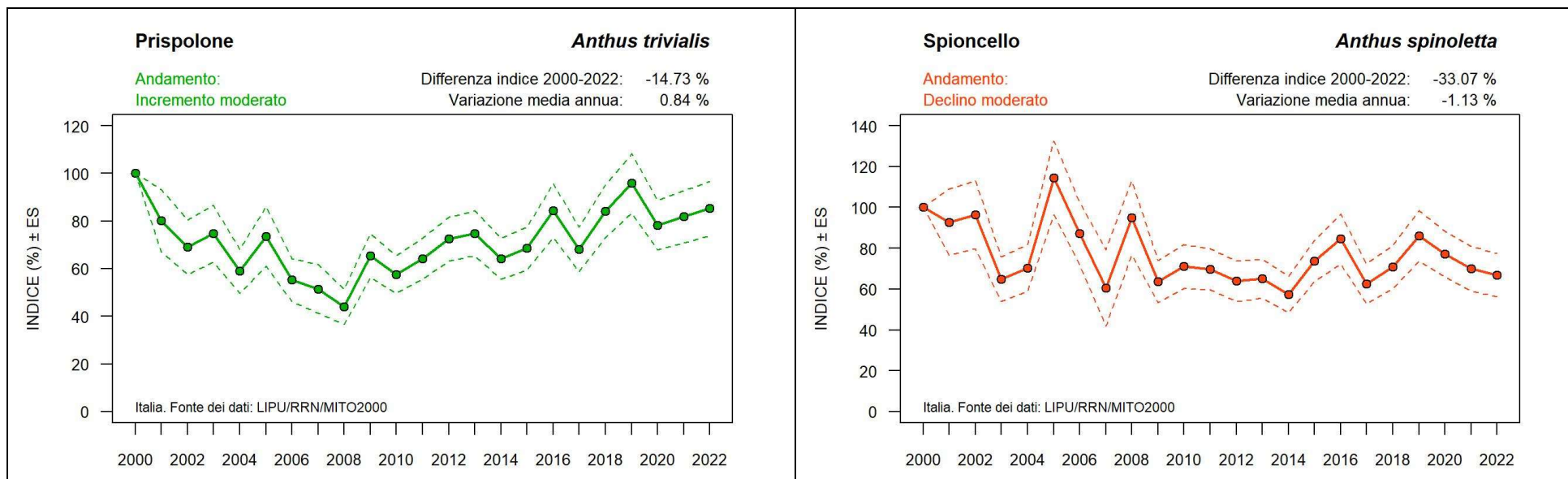

Passera scopaiola

Andamento:
Stabile

Differenza indice 2000-2022: -26.2 %
Variazione media annua: -0.82 %

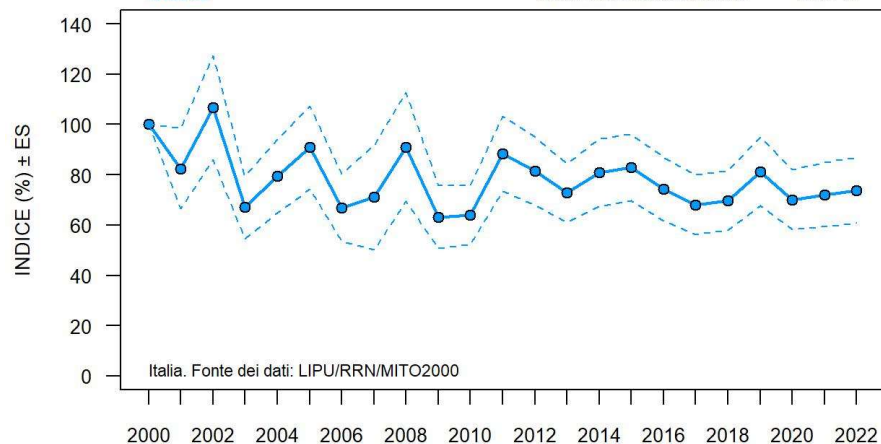

Prunella modularis

Codirosso spazzacamino

Andamento:
Incremento moderato

Differenza indice 2000-2022: 10.82 %
Variazione media annua: 1.33 %

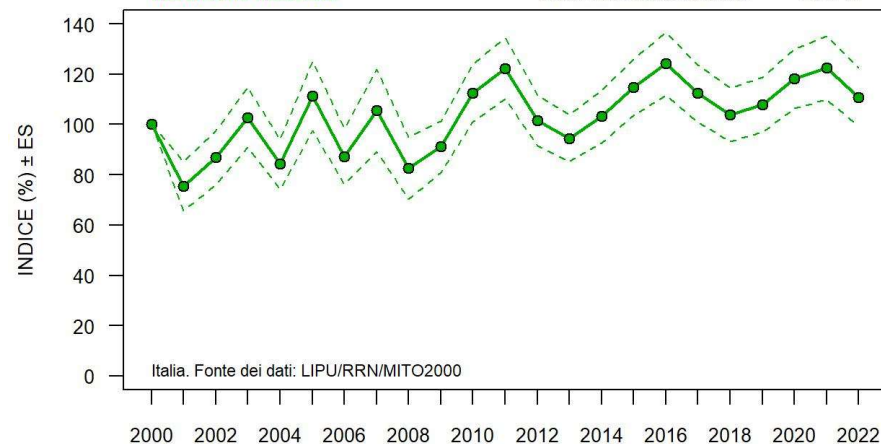

Stiaccino

Andamento:
Declino moderato

Differenza indice 2000-2022: 14.67 %
Variazione media annua: -1.66 %

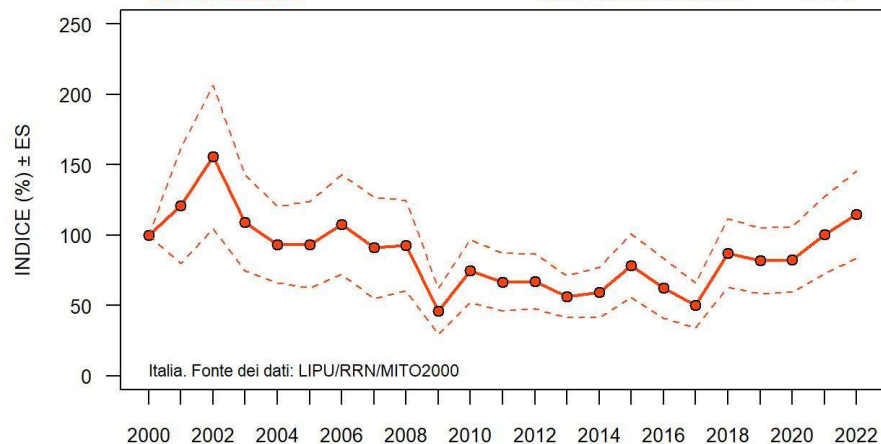

Saxicola rubetra

Culbianco

Andamento:
Stabile

Differenza indice 2000-2022: -4.91 %
Variazione media annua: -0.74 %

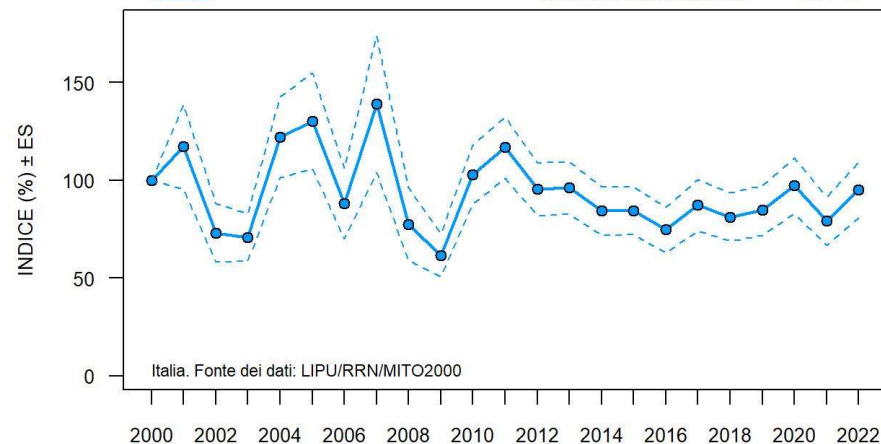

Oenanthe oenanthe

Merlo dal collare

Turdus torquatus

Andamento:
Stabile

Differenza indice 2000-2022: 15.71 %
Variazione media annua: -1.06 %

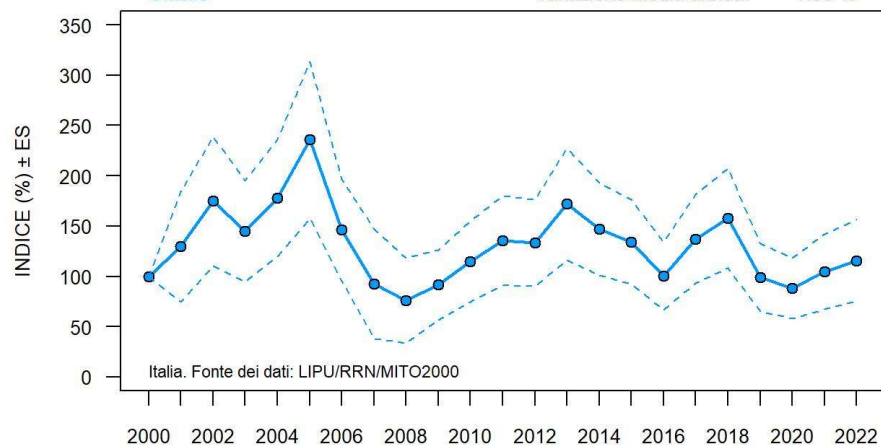

Cesena

Turdus pilaris

Andamento:
Declino moderato

Differenza indice 2000-2022: -51.01 %
Variazione media annua: -2.82 %

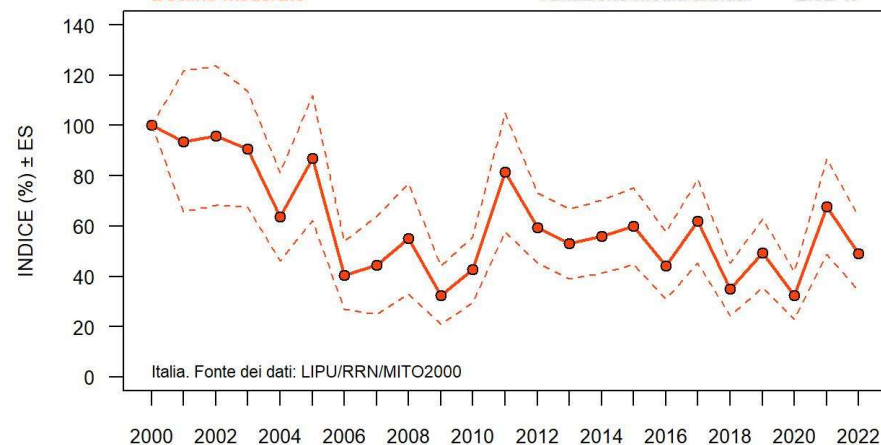

Bigiarella

Sylvia curruca

Andamento:
Stabile

Differenza indice 2000-2022: -35.91 %
Variazione media annua: -0.13 %

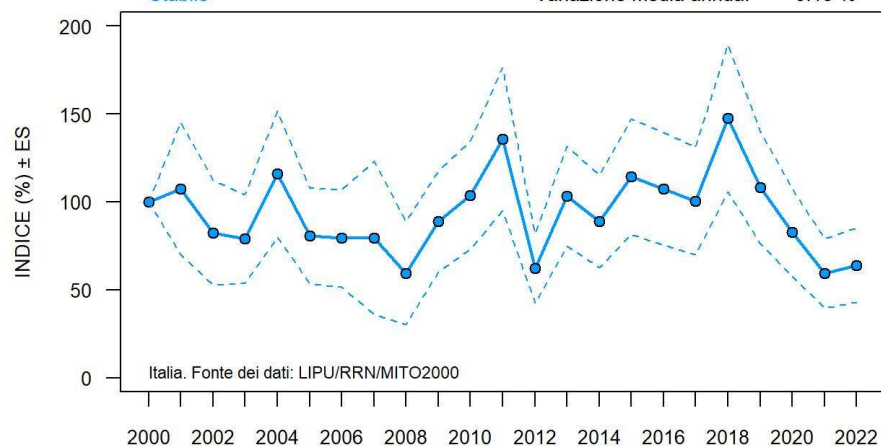

Beccafico

Sylvia borin

Andamento:
Declino moderato

Differenza indice 2000-2022: -48.18 %
Variazione media annua: -5.19 %

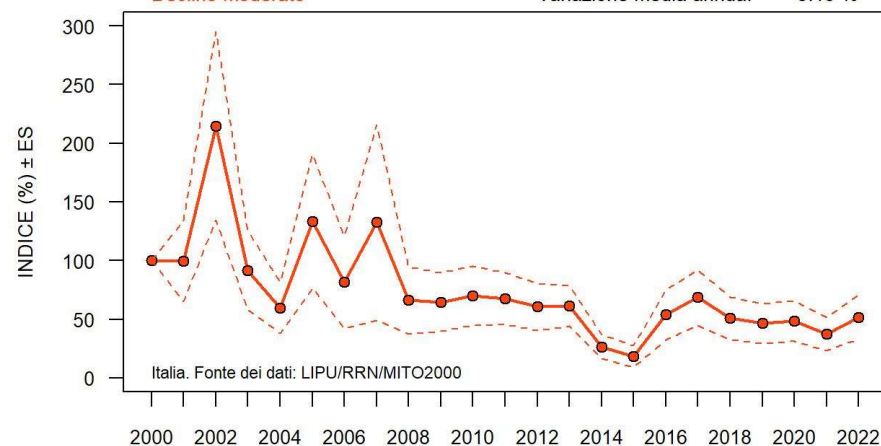

Cornacchia nera

Andamento:
Stabile

Corvus corone

Differenza indice 2000-2022: -15.26 %
Variazione media annua: -0.26 %

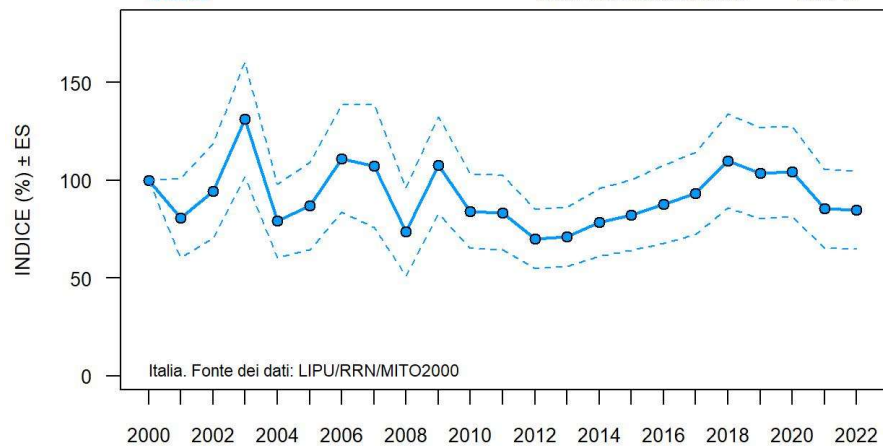

Organetto

Andamento:
Declino moderato

Acanthis flammea

Differenza indice 2000-2022: -76.81 %
Variazione media annua: -6.29 %

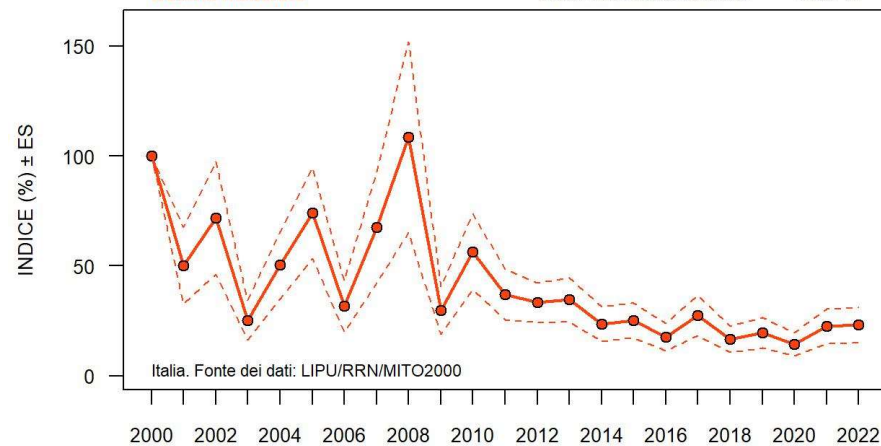

Organetto

Andamento:
Declino moderato

Acanthis flammea

Differenza indice 2000-2022: -76.81 %
Variazione media annua: -6.29 %

