

Reg. (CE) 1698/2005
Reg. (CE) 1290/2005

ITALIA

Programmi di Sviluppo Rurale 2007-2013 Rete Rurale Nazionale 2007-2013

**La programmazione finanziaria, l'avanzamento del bilancio
comunitario e della spesa pubblica effettivamente sostenuta**

**REPORT TRIMESTRALE Q2-2010
Dati consolidati al 30 giugno 2010**

(INFORMAZIONI DEFINITIVE)



Documento realizzato dal:

Ministero delle Politiche Agricole, Alimentari e Forestali

Direzione Generale della competitività per lo Sviluppo Rurale

Ufficio COSVIR II - Sviluppo Rurale

Dott. Stefano Lafiandra

Dott. Luigi Ottaviani

Il documento è scaricabile dal sito <http://www.reterurale.it>

Elenco degli acronimi

CE: Commissione Europea

DG AGRI: Direzione Generale per l'Agricoltura e lo Sviluppo Rurale della CE

FEASR: Fondo Europeo Agricolo per lo Sviluppo Rurale

HC: Health Check della Politica Agricola Comune

OP: Organismo Pagatore (Nazionale o Regionale)

PAC: Politica Agricola Comune

PSR: Programma di Sviluppo Rurale

Q2 2010: Dichiarazione delle spese (FEASR) effettuata dagli Organismi Pagatori alla Commissione Europea in relazione al secondo trimestre finanziario 2010 (1 aprile 2010 – 30 giugno 2010)

RP: Recovery Plan

RRN: Rete Rurale Nazionale

SFC2007: System for Fund Management in the European Community 2007-2013

SR: Sviluppo Rurale

Indice

Introduzione	pagina 01
La programmazione finanziaria dello sviluppo rurale	pagina 03
L'avanzamento del bilancio comunitario e della spesa pubblica	pagina 09
REGIONI IN OBIETTIVO COMPETITIVITÀ:	pagina 10
PSR Abruzzo	pagina 11
PSR Bolzano	pagina 14
PSR Emilia Romagna	pagina 17
PSR Friuli Venezia Giulia	pagina 20
PSR Lazio	pagina 23
PSR Liguria	pagina 26
PSR Lombardia	pagina 29
PSR Marche	pagina 32
PSR Molise	pagina 35
PSR Piemonte	pagina 38
PSR Sardegna	pagina 41
PSR Toscana	pagina 44
PSR Trento	pagina 47
PSR Umbria	pagina 50
PSR Valle d'Aosta	pagina 53
PSR Veneto	pagina 56
REGIONI IN OBIETTIVO CONVERGENZA:	pagina 59
PSR Basilicata	pagina 60
PSR Calabria	pagina 63
PSR Campania	pagina 66
PSR Puglia	pagina 69
PSR Sicilia	pagina 72
Rete Rurale	pagina 75
RIEPILOGO NAZIONALE	pagina 78
Italia	pagina 79
L'applicazione della regola del disimpegno automatico	pagina 82
Informazioni comparative tra programmi	pagina 88
Legenda	pagina 93

Introduzione

Il report intende fornire una istantanea della programmazione finanziaria, dello stato di esecuzione del bilancio comunitario e della spesa pubblica effettivamente sostenuta a valere sui 21 Programmi di Sviluppo Rurale 2007-2013 e sul Programma Rete Rurale Nazionale 2007-2013 cofinanziati dal FEASR (Fondo Europeo Agricolo per lo Sviluppo Rurale).

In relazione alla **programmazione finanziaria**, si riportano a cascata le informazioni relative alle decisioni comunitarie di attribuzioni FEASR all'Italia per il settennio 2007-2013, il riparto nazionale di tali assegnazioni tra i 21 PSR e la RRN distinto tra quota ordinaria (mainstream) e quota supplementare (Health Check e Recovery Plan), il livello di cofinanziamento nazionale (e comunitario) ed il conseguente sviluppo della spesa pubblica come dalle decisioni di approvazione dei programmi.

L'**avanzamento del bilancio comunitario** (ovvero le erogazioni FEASR da parte della CE) per programma e l'avanzamento della quota comunitaria delle **spese pubbliche effettivamente sostenute** fanno riferimento ai valori consolidati dei rimborsi trimestrali delle spese da parte della CE precedentemente dichiarate dai pertinenti Organismi Pagatori (OP).

Al fine di fornire un report tempestivo ed affidabile, lo stesso viene emesso due volte per trimestre a secondo del momento in cui sono rese disponibili le seguenti informazioni:

- dichiarazioni (richieste di pagamento) degli OP alla CE inserite nel sistema informatico comunitario SFC2007 non ancora "trattate" dalla CE: report con informazioni non definitive;
- dichiarazioni (richieste di pagamento) degli OP alla CE inserite nel sistema informatico comunitario SFC2007 "trattate" e "validate" dalle lettere di accettazione da parte dei servizi comunitari: report con informazioni definitive.

Le informazioni sulla quota della spesa pubblica a carico del bilancio nazionale (Stato e Regioni/Province Autonome), invece, sono desunte in forma residuale alla partecipazione del FEASR sulla spesa pubblica sulla base del pertinente tasso di cofinanziamento medio per asse. I dati relativi al bilancio nazionale sono quindi frutto di una ricostruzione contabile (vedere le specifiche note metodologiche inserite nella legenda).

L'intero pacchetto informativo fa riferimento alla data ultima del 30 giugno 2010 evidenziando altresì che le dichiarazioni delle spese "trattate" e "validate" dalla CE sono state rese disponibili definitivamente sul sistema SFC2007 il 12 agosto 2010.

Tutto ciò considerato, i dati disponibili sono stati aggregati/disaggregati per programma e per misura, in modo tale da fornire le seguenti informazioni:

1. un riquadro riportante le informazioni chiave sullo *stato di esecuzione del bilancio comunitario* (impegni e stato di attuazione delle erogazioni FEASR in relazione all'obiettivo minimo di spesa che è necessario raggiungere per evitare il disimpegno automatico);
2. una tabella ed un diagramma a barre con lo *stato di avanzamento per misura della spesa pubblica complessiva* (spese ordinarie e supplementari effettivamente sostenute a valere sul

FEASR e rimborsate dalla CE - quindi esclusi gli acconti comunitari - e a valere sul bilancio nazionale rapportate alle spese complessive programmate);

3. una tabella ed un diagramma a barre con lo *stato di avanzamento per misura della sola spesa pubblica inerente l'Health Check ed il Recovery Plan* (spese supplementari effettivamente sostenute a valere sul FEASR e rimborsate dalla CE - quindi esclusi gli acconti comunitari - e a valere sul bilancio nazionale rapportate alle spese supplementari programmate).

Il documento prosegue con un approfondimento sulla **regola del disimpegno automatico** e sul valore assoluto delle risorse FEASR eventualmente a rischio di disimpegno (ancora da liquidare) in relazione alle assegnazioni finanziarie afferenti le annualità 2007 e 2008 attraverso l'ausilio dei seguenti istogrammi:

4. *capacità di ciascun programma di raggiungere il rispettivo obiettivo dei pagamenti comunitari, in relazione alla prima data di applicazione della "regola del disimpegno automatico" (31 dicembre 2009);*

5. *valore assoluto del rimanente da liquidare di quota FEASR 2007 entro il 31 dicembre 2009, per programma, al fine di evitarne l'eventuale disimpegno automatico;*

6. *capacità di ciascun programma di raggiungere il rispettivo obiettivo dei pagamenti comunitari, in relazione alla seconda data di applicazione della "regola del disimpegno automatico" (31 dicembre 2010);*

7. *valore assoluto del rimanente da liquidare di quota FEASR 2007-2008 entro il 31 dicembre 2010, per programma, al fine di evitarne il relativo disimpegno automatico.*

Il report prosegue fornendo le seguenti **informazioni riassuntive**:

8. *una tabella, per PSR e RRN, della spesa pubblica programmata per il periodo 2007-2013, dello stato di avanzamento della spesa pubblica effettivamente sostenuta al 30 giugno 2010 e del rimanente da liquidare entro il 31 dicembre 2010 al fine di evitarne il disimpegno automatico;*

9. *un diagramma a barre sull'avanzamento dei pagamenti comunitari complessivi (acconto e pagamenti intermedi) al 30 giugno 2010;*

10. *un diagramma a barre sullo stato di avanzamento della spesa pubblica complessiva (mainstream ed Health Check e Recovery Plan) effettivamente sostenuta al 30 giugno 2010.*

11. *un diagramma a barre sullo stato di avanzamento della sola spesa pubblica supplementare (Health Check e Recovery Plan) effettivamente sostenuta al 30 giugno 2010.*

Allo scopo di agevolare la lettura del documento, è stata prediposta una **legenda** con la descrizione degli indicatori e degli istogrammi di esecuzione del bilancio comunitario e della spesa pubblica effettivamente sostenuta, facendo riferimento, quando possibile, ai dispositivi di cui al Reg. (CE) 1698/05 sul sostegno allo sviluppo rurale ed al Reg. (CE) 1290/05 relativo al finanziamento della politica agricola comune.

Si evidenzia, infine, che i dati numerici contenuti nel rapporto hanno natura meramente indicativa e quindi non possono essere presi a riferimento ai fini legali del calcolo delle spese pubbliche (la cui responsabilità è in capo agli Organismi Pagatori) e dell'applicazione del disimpegno automatico dei fondi comunitari (la cui responsabilità è in capo ai servizi della Commissione Europea).

2007-2013

**La programmazione finanziaria dei Programmi di Sviluppo Rurale e della Rete Rurale
in Italia**

1. Ripartizione per Stato membro del sostegno comunitario allo sviluppo rurale per il periodo 2007-2013

Con Decisione della Commissione 2006/636/CE del 12 settembre 2006 è stata fissata la ripartizione annuale per Stato membro degli stanziamenti di impegno per il sostegno comunitario allo sviluppo rurale relativi al periodo dal 1° gennaio 2007 al 31 dicembre 2013.

All'Italia sono stati attribuiti inizialmente 8.292.009.883 euro di FEASR.

Con Decisione della Commissione 2009/14/CE del 17 dicembre 2008 è stata modificata la ripartizione annuale per Stato membro degli stanziamenti di impegno per il sostegno comunitario allo sviluppo rurale relativi al periodo dal 1° gennaio 2007 al 31 dicembre 2013 come seguito del passaggio di risorse comunitarie dal I° al II° pilastro della PAC derivanti dalla modifica della modulazione obbligatoria e dalla riforma della normativa per il settore vino. All'Italia sono stati assegnati ulteriori 228.288.000 euro (di cui 70.500.000 derivati dalla modulazione obbligatoria e 157.788.000 derivanti dalla riforma del settore vino) rispetto alla dotazione iniziale.

Le attribuzioni FEASR originarie all'Italia sono quindi passate a 8.520.297.883 euro.

Tale dotazione originaria complessiva è liberamente programmabile nell'ambito delle misure dei PSR e viene definita in gergo comunitario *mainstream*.

Con Decisione della Commissione 2009/545/CE del 7 luglio 2009, infine, è stata modificata la ripartizione annuale per Stato membro degli stanziamenti di impegno per il sostegno comunitario allo sviluppo rurale relativi al periodo dal 1° gennaio 2007 al 31 dicembre 2013 come seguito del passaggio di risorse comunitarie dal I° al II° pilastro derivanti dal controllo di salute della PAC (Health Check) e dai fondi messi a disposizione dall'accordo sul Piano Europeo di Ripresa Economica (Recovery Plan). All'Italia sono stati assegnati ulteriori 465.484.000 euro di quota FEASR supplementare (di cui 369.400.000 per le spese Health Check e 96.084.000 per le spese Recovery Plan).

Si rammenta che ai sensi dell'art. 69.5 bis del Reg. (CE) 1698/05 gli importi Health Check hanno un vincolo di destinazione ovvero possono essere spesi esclusivamente a favore di operazioni inerenti tutte le nuove sfide ad eccezione delle infrastrutture per internet a banda larga nelle zone rurali. Ai sensi dell'art. 69.2 bis del Reg. (CE) 1698/05, invece, gli importi Recovery Plan possono essere spesi non solo per le infrastrutture per internet a banda larga nelle zone rurali ma anche per le altre nuove sfide (flessibilità attribuita allo Stato membro in sede di programmazione degli interventi).

Le attribuzioni FEASR complessive all'Italia ammontano a 8.985.781.883 euro.

Per completezza di informazione, si riporta di seguito l'allegato della Decisione della Commissione 2009/545/CE del 7 luglio 2009 riportante la ventilazione finanziaria 2007-2013 tra gli Stati membri.

ALLEGATO II

«ALLEGATO

Ripartizione per Stato membro del sostegno comunitario allo sviluppo rurale per il periodo 2007-2013

	2007	2008	2009	2010	2011	2012	2013	Totale 2007-2013	(prezzi correnti in EUR) di cui importo minimo per le regioni ammissibili all'obiet- tivo di convergenza (totale)
Belgio	63 991 299	63 957 784	62 458 083	70 637 509	73 167 519	75 495 480	77 776 632	487 484 306	40 744 223
Bulgaria (*)	244 055 793	337 144 772	456 843 751	412 748 664	398 058 913	397 696 922	395 699 781	2 642 248 596	692 192 783
Repubblica ceca	396 623 321	392 638 892	409 036 387	415 632 774	406 640 636	412 672 094	424 262 230	2 857 506 354	1 635 417 906
Danimarca	62 592 573	66 344 571	67 411 254	85 052 762	91 231 467	98 797 618	106 488 551	577 918 796	0
Germania	1 184 995 564	1 186 941 705	1 202 865 574	1 311 256 553	1 322 959 200	1 355 761 509	1 387 114 950	8 951 895 055	3 174 037 771
Estonia	95 608 462	95 569 377	101 036 594	104 667 353	104 639 066	108 913 401	113 302 602	723 736 855	387 221 654
Irlanda	373 683 516	355 014 220	346 851 422	363 518 252	351 698 528	352 271 063	351 503 589	2 494 540 590	0
Grecia	461 376 206	463 470 078	482 113 090	492 922 509	665 568 186	669 030 398	671 747 957	3 906 228 424	1 905 697 195
Spagna	286 654 092	1 277 647 305	1 320 830 901	1 400 090 047	1 227 613 000	1 255 978 191	1 284 264 263	8 053 077 799	3 178 127 204
Francia	931 041 833	942 359 146	947 341 939	1 091 752 155	1 169 090 147	1 223 917 557	1 278 994 332	7 584 497 109	568 263 981
Italia	1 142 143 461	1 135 428 298	1 183 870 921	1 256 577 236	1 403 606 589	1 422 949 382	1 441 205 996	8 985 781 883	3 341 091 825
Cipro	26 704 860	24 772 842	23 949 762	23 911 507	22 402 714	21 783 947	21 037 942	164 563 574	0
Lettonia	152 867 493	147 768 241	150 342 483	153 226 381	148 781 700	150 188 774	151 198 432	1 054 373 504	327 682 815
Lituania	260 974 835	248 836 020	249 948 998	253 855 536	248 002 433	250 278 098	253 898 173	1 765 794 093	679 189 192
Lussemburgo	14 421 997	13 661 411	13 255 487	13 838 190	13 287 289	13 281 368	13 212 084	94 957 826	0
Ungheria	570 811 818	537 525 661	527 075 432	529 160 494	547 603 625	563 304 619	584 609 743	3 860 091 392	2 496 094 593
Malta	12 434 359	11 527 788	11 256 597	10 964 212	10 347 884	10 459 190	10 663 325	77 653 355	18 077 067

	(prezzi correnti in EUR)										
	2007	2008	2009	2010	2011	2012	2013	Totale 2007-2013	di cui: importo minimo per le regioni ammissibili all'obiettivo di convergenza (totale)		
Paesi Bassi	70 536 869	72 638 338	73 671 337	87 111 293	90 406 648	96 082 449	102 750 233	593 197 167	0		
Austria	628 154 610	594 709 669	580 732 057	586 983 505	556 070 574	545 968 629	532 956 948	4 025 575 992	31 938 190		
Polonia	1 989 717 841	1 932 933 351	1 971 439 817	1 935 872 838	1 860 573 543	1 857 244 519	1 851 146 247	13 398 928 156	6 997 976 121		
Portogallo	560 524 173	562 491 944	584 180 154	625 419 895	611 642 601	611 692 105	610 872 156	4 166 823 028	2 180 735 857		
Romania ⁽¹⁾	0	1 146 687 683	1 502 691 530	1 401 644 651	1 357 854 634	1 359 146 997	1 356 173 250	8 124 198 745	1 995 991 720		
Slovenia	149 549 387	139 868 094	136 508 049	134 100 946	124 076 091	118 858 866	113 031 296	915 992 729	287 815 759		
Slovacchia	303 163 265	286 531 906	282 749 256	266 600 239	263 028 387	275 025 447	319 809 578	1 996 908 078	1 106 011 592		
Finlandia	335 121 543	316 143 440	308 265 407	313 973 134	298 490 092	294 408 238	288 617 053	2 155 018 907	0		
Svezia	292 133 703	277 225 207	270 816 031	280 491 463	269 775 513	268 860 755	266 759 282	1 926 061 954	0		
Regno Unito	263 996 373	645 001 582	706 122 271	746 326 084	748 994 332	752 455 626	749 224 152	4 612 120 420	188 337 515		
Totale	10 873 879 246	13 274 839 325	13 973 664 584	14 368 336 182	14 385 611 311	14 562 523 242	14 758 320 797	96 197 174 687	31 232 644 963		

⁽¹⁾ Per gli anni 2007, 2008 e 2009 gli stanziamenti provenienti dalla sezione Garanzia del FEAGA ammontano rispettivamente a 193 715 561 EUR, 263 453 163 EUR e 337 004 104 EUR.

⁽²⁾ Per gli anni 2007, 2008 e 2009 gli stanziamenti provenienti dalla sezione Garanzia del FEAGA ammontano rispettivamente a 610 786 223 EUR, 831 389 081 EUR e 1 038 369 098 EUR.

2. Il riparto delle assegnazioni FEASR tra i programmi di sviluppo rurale italiani

Il riparto tra le Regioni e le Province Autonome delle prime assegnazioni FEASR attribuite all'Italia con Decisione della Commissione 2006/636/CE (8.292.009.883 euro) è stato sancito dall'Intesa della Conferenza Permanente per i Rapporti tra lo Stato, le Regioni e le Province Autonome di Trento e Bolzano del 31 ottobre 2006.

Il riparto delle ulteriori assegnazioni FEASR attribuite all'Italia con Decisione 2009/14/CE (modulazione obbligatoria e riforma del settore vino) e Decisione 2009/545/CE (Health Check e Recovery Plan) è stato sancito dall'Intesa Conferenza Permanente per i Rapporti tra lo Stato, le Regioni e le Province Autonome di Trento e Bolzano del 29 luglio 2009.

Il MIPAAF, su richiesta della CE e delle Regioni, ha predisposto e trasmesso con ministeriale 23210 del 9 ottobre 2009 l'aggiornamento della ventilazione finanziaria di quota FEASR per programma, distinta tra mainstream ed attribuzioni supplementari, arrotondata alle migliaia di euro.

Conferenza Stato Regioni del:					
	31 ottobre 2006		29 luglio 2009		29 luglio 2009
Programmi	Dotazione ordinaria	Incremento dotazione ordinaria	Dotazione ordinaria complessiva (mainstream)	Dotazione per Health Check e Recovery Plan	Dotazione complessiva
	(1)	(2)	(3) = (1) + (2)	(4)	(5) = (3) + (4)
Abruzzo	168.911.000	12.059.000	180.970.000	5.282.000	186.252.000
Bolzano	137.575.000	722.000	138.297.000	10.814.000	149.111.000
Emilia R.	411.251.000	41.507.000	452.758.000	30.827.000	483.585.000
Friuli V.G.	108.773.000	3.807.000	112.580.000	7.932.000	120.512.000
Lazio	288.384.000	11.985.000	300.369.000	17.105.000	317.474.000
Liguria	106.047.000	253.000	106.300.000	9.025.000	115.325.000
Lombardia	395.949.000	11.517.000	407.466.000	63.644.000	471.110.000
Marche	202.320.000	3.165.000	205.485.000	14.002.000	219.487.000
Molise	85.790.000	1.498.000	87.288.000	6.238.000	93.526.000
Piemonte	394.500.000	8.664.000	403.164.000	41.660.000	444.824.000
Sardegna	551.250.000	3.804.000	555.054.000	19.845.000	574.899.000
Toscana	369.210.000	3.700.000	372.910.000	18.516.000	391.426.000
Trento	100.652.000	2.942.000	103.594.000	5.626.000	109.220.000
Umbria	334.430.000	4.248.000	338.678.000	18.080.000	356.758.000
Valle d'Aosta	52.221.000	112.000	52.333.000	4.118.000	56.451.000
Veneto	402.457.000	32.076.000	434.533.000	47.432.000	481.965.000
Totale Competitività	4.109.720.000	142.059.000	4.251.779.000	320.146.000	4.571.925.000
Basilicata	372.650.000	1.996.000	374.646.000	12.194.000	386.840.000
Calabria	623.341.000	4.228.000	627.569.000	26.372.000	653.941.000
Campania	1.082.349.000	5.952.000	1.088.301.000	30.530.000	1.118.831.000
Puglia	851.327.000	36.603.000	887.930.000	45.654.000	933.584.000
Sicilia	1.211.163.000	37.450.000	1.248.613.000	30.588.000	1.279.201.000
Totale Convergenza	4.140.830.000	86.229.000	4.227.059.000	145.338.000	4.372.397.000
Rete Rurale Nazionale	41.459.883	0	41.459.883	0	41.459.883
Totale Italia	8.292.009.883	228.288.000	8.520.297.883	465.484.000	8.985.781.883

Decisioni comunitarie: 2006/636/CE 2009/14/CE 2009/545/CE

3. Il cofinanziamento nazionale: la spesa pubblica programmata

In relazione alla partecipazione nazionale (statale e regionale) e comunitaria che determina lo sviluppo della spesa pubblica sia della parte ordinaria (mainstream) che supplementare (Health Check e Recovery Plan), le scelte programmatiche regionali sono state effettuate sulla base dei massimali di partecipazione nazionale (e quindi statale e regionale) come sanciti dalle precitate intese della Conferenza Stato Regione del 31 ottobre 2006 (dotazione ordinaria iniziale) e del 29 luglio 2009 (incremento della dotazione originale, Health Check e Recovery Plan).

Per la dotazione FEASR ordinaria iniziale di cui alla Decisione della Commissione 2006/636/CE (8.292.009.883 euro), la partecipazione del FEASR corrisponde mediamente ad un minimo del 44% della spesa pubblica per i programmi nelle regioni competitività e ad un minimo del 57,5% della spesa pubblica per i programmi nelle regioni convergenza, salvo casi particolari e fabbisogni specifici.

Per l'incremento della dotazione ordinaria FEASR di cui alla Decisione 2009/14/CE (modulazione obbligatoria e riforma del settore vino) e alla dotazione FEASR supplementare di cui alla Decisione 2009/545/CE (Health Check e Recovery Plan), la partecipazione del FEASR corrisponde mediamente ad un minimo del 60% della spesa pubblica per tutti i programmi (sia delle regioni competitività che convergenza) salvo casi particolari e fabbisogni specifici.

Nei limiti imposti dai massimali di compartecipazione nazionale alla spesa pubblica, le autorità regionali hanno quindi riveduto e riprogrammato i piani finanziari dei PSR determinando il seguente sviluppo della spesa pubblica.

Aggiornato al 30 giugno 2010

Programmi	Decisione in vigore	Dotazione ordinaria complessiva (mainstream)		Dotazione per Health Check e Recovery Plan		Dotazione complessiva	
		FEASR	Spesa pubblica	FEASR	Spesa pubblica	FEASR	Spesa pubblica
		(1)	(2)	(3)	(4)	(5) = (1) + (3)	(6) = (2) + (4)
Abruzzo	C(2009) 10341 del 17 dic. 2009	180.970.000	403.973.344	5.282.000	8.803.334	186.252.000	412.776.678
Bolzano	C(2009) 10343 del 17 dic. 2009	138.297.000	313.875.872	10.814.000	18.023.334	149.111.000	331.899.206
Emilia R.	C(2009) 10344 del 17 dic. 2009	452.758.000	1.006.174.755	30.827.000	51.187.260	483.585.000	1.057.362.015
Friuli V.G.	C(2009) 10346 del 17 dic. 2009	112.580.000	253.559.454	7.932.000	13.220.000	120.512.000	266.779.454
Lazio	C(2009) 10345 del 17 dic. 2009	300.369.000	675.424.738	17.105.000	28.508.333	317.474.000	703.933.071
Liguria	C(2010) 1243 del 02 mar. 2010	106.300.000	277.284.629	9.025.000	14.739.507	115.325.000	292.024.136
Lombardia	C(2009) 10347 del 17 dic. 2009	407.466.000	919.120.157	63.644.000	106.073.334	471.110.000	1.025.193.491
Marche	C(2010) 1221 del 02 mar. 2010	205.485.000	467.011.364	14.002.000	19.404.202	219.487.000	486.415.566
Molise	C(2010) 1226 del 04 mar. 2010	87.288.000	198.381.818	6.238.000	9.489.144	93.526.000	207.870.962
Piemonte	C(2010) 1161 del 01 mar. 2010	403.164.000	916.281.819	41.660.000	64.181.174	444.824.000	980.462.993
Sardegna	C(2009) 9622 del 30 nov. 2009	555.054.000	1.261.486.363	19.845.000	30.767.442	574.899.000	1.292.253.805
Toscana	C(2009) 9623 del 30 nov. 2009	372.910.000	847.522.727	18.516.000	28.618.238	391.426.000	876.140.965
Trento	C(2009) 10338 del 17 dic. 2009	103.594.000	264.559.076	5.626.000	16.074.286	109.220.000	280.633.362
Umbria	C(2009) 10316 del 15 dic. 2009	338.678.000	766.986.482	18.080.000	25.402.880	356.758.000	792.389.362
Valle d'Aosta	C(2009) 10342 del 17 dic. 2009	52.333.000	118.938.637	4.118.000	5.490.667	56.451.000	124.429.304
Veneto	C(2010) 1263 del 04 mar. 2010	434.533.000	987.575.000	47.432.000	63.242.666	481.965.000	1.050.817.666
Totale Competitività		4.251.779.000	9.678.156.235	320.146.000	503.225.801	4.571.925.000	10.181.382.036
Basilicata	C(2010) 1156 del 26 feb. 2010	374.646.000	651.440.482	12.194.000	20.323.334	386.840.000	671.763.816
Calabria	C(2010) 1164 del 26 feb. 2010	627.569.000	1.045.948.333	26.372.000	43.953.333	653.941.000	1.089.901.666
Campania	C(2010) 1261 del 02 mar. 2010	1.088.301.000	1.762.702.872	30.530.000	50.883.333	1.118.831.000	1.813.586.205
Puglia	C(2010) 1311 del 05 mar. 2010	887.930.000	1.544.226.088	45.654.000	73.434.132	933.584.000	1.617.660.220
Sicilia	C(2009) 10542 del 18 dic. 2009	1.248.613.000	2.134.449.545	30.588.000	50.980.000	1.279.201.000	2.185.429.545
Totale Convergenza		4.227.059.000	7.138.767.320	145.338.000	239.574.132	4.372.397.000	7.378.341.452
Rete Rurale Nazionale	C(2007) 3824 del 13 ago. 2007	41.459.883	82.919.766	0	0	41.459.883	82.919.766
Totale Italia		8.520.297.883	16.899.843.321	465.484.000	742.799.933	8.985.781.883	17.642.643.254

Avanzamento del bilancio comunitario e della spesa pubblica al 30 giugno 2010

Regioni Obiettivo Competitività

Programma di Sviluppo Rurale

Abruzzo

approvato da ultimo con Decisione C(2009)10341 del 17/12/2009

Aggiornato al 30 giugno 2010

importi in euro

1 - Stato di esecuzione del bilancio comunitario - FEASR

Impegni sul bilancio comunitario

Partecipazione annua del FEASR (ventilazione finanziaria per anno)

	2007	2008	2009	2010	2011	2012	2013	2007 -2013
Stanziamenti ordinari (mainstream)	22.726.000	22.593.000	23.287.000	24.283.000	29.451.000	29.379.000	29.251.000	180.970.000
Stanziamenti supplementari	0	0	1.116.000	1.343.000	717.000	935.000	1.171.000	5.282.000
di cui Health Check	0	0	0	562.000	717.000	935.000	1.171.000	3.385.000
di cui Recovery Plan	0	0	1.116.000	781.000	0	0	0	1.897.000
Totale	22.726.000	22.593.000	24.403.000	25.626.000	30.168.000	30.314.000	30.422.000	186.252.000

Stanziamenti ordinari: partecipazione pubblica per asse

	Importo FEASR	Tasso di partecipazione FEASR	Totale settore pubblico
Asse 1	84.690.728	45,74%	185.156.817
Asse 2	62.497.071	44,00%	142.038.798
Asse 3	17.580.211	44,00%	39.955.025
Asse 4	9.445.550	44,00%	21.467.159
Assist. tecnica	6.756.440	44,00%	15.355.545
Totale	180.970.000	44,80%	403.973.344

Stanziamenti Health Check e Recovery Plan: partecipazione pubblica per asse

	Importo FEASR	Tasso di partecipazione FEASR	Totale settore pubblico
Asse 1			
Asse 2	3.385.000	60,00%	5.641.667
Asse 3	1.897.000	60,00%	3.161.667
Asse 4			
Assist. tecnica			
Totale	5.282.000	60,00%	8.803.334

Pagamenti a valere sul bilancio comunitario

Pagamenti in acconto	Pagamenti intermedi	Pagamenti intermedi di cui Health Check e Recovery Plan	Pagamenti complessivi
11.823.770,00	20.676.577,49	0,00	32.500.347,49

Rimanente da liquidare dell' annualità 2007	Rimanente da liquidare delle annualità 2007-2008	Rimanente da liquidare delle annualità 2007-2009	Rimanente da liquidare delle annualità 2007-2010
0,00	12.818.652,51	37.221.652,51	62.847.652,51

Capacità di spesa rispetto all'assegnato FEASR 2007	Capacità di spesa rispetto all'assegnato FEASR 2007 e 2008	Capacità di spesa rispetto all'assegnato FEASR 2007-2009	Capacità di spesa rispetto all'assegnato FEASR 2007-2013
143,01%	71,71%	46,61%	17,45%

Programma di Sviluppo Rurale

Abruzzo

approvato da ultimo con Decisione C(2009)10341 del 17/12/2009

Aggiornato al 30 giugno 2010

importi in euro

2 - Stato di avanzamento per misura della spesa pubblica complessiva (ordinaria, Health Check e Recovery Plan)

Asse Mis. Descrizione	SPESA PUBBLICA PROGRAMMATTA	di cui FEASR	SPESA PUBBLICA SOSTENUTA	di cui FEASR
1 111 Formazione professionale e interventi informativi	6.480.693,05	2.964.269,00	556.820,41	254.666,82
1 112 Insediamento di giovani agricoltori	39.698.148,23	18.157.933,00	11.590,91	5.100,00
1 113 Prepensionamento	1.587.925,23	726.317,00	118.769,43	52.512,89
1 114 Utilizzo di servizi di consulenza	4.763.777,87	2.178.952,00	0,00	0,00
1 115 Avviamento di servizi di consulenza	0,00	0,00	0,00	0,00
1 121 Ammodernamento aziende agricole	65.519.175,78	29.968.471,00	1.745.146,02	767.864,25
1 122 Accrescimento del valore economico delle foreste	6.351.703,10	2.905.269,00	0,00	0,00
1 123 Accrescimento del valore aggiunto dei prodotti agrico	30.976.042,85	14.168.442,00	28.267,39	12.437,65
1 124 Cooperazione per lo sviluppo di nuovi prodotti, proce	12.703.406,21	5.810.538,00	0,00	0,00
1 125 Infrastrutture connesse allo sviluppo ed all'adequame	0,00	0,00	0,00	0,00
1 126 Recupero del potenziale di produzione agricola	4.372.540,45	2.000.000,00	0,00	0,00
1 131 Rispetto delle norme basate sulla legislazione Comun	0,00	0,00	0,00	0,00
1 132 Partecipazione degli agricoltori ai sistemi di qualità al	6.351.700,92	2.905.268,00	0,00	0,00
1 133 Attività di informazione e promozione	6.351.703,10	2.905.269,00	0,00	0,00
1 141 Agricoltura di semisussistenza	0,00	0,00	0,00	0,00
1 142 Associazioni di produttori	0,00	0,00	0,00	0,00
1 144 Aziende Agricole in via di ristrutturazione in seguito a	0,00	0,00	0,00	0,00
2 211 Indennità per svantaggi naturali a favore di agricoltori	35.509.700,00	15.624.268,00	16.428.637,31	7.228.600,41
2 212 Indennità a favore di agricoltori in zone caratterizzate	7.101.940,91	3.124.854,00	2.812.427,56	1.237.468,11
2 213 Indennità Natura 2000 e indennità connesse alla Dir.Q	0,00	0,00	0,00	0,00
2 214 Pagamenti agroambientali	66.718.348,48	30.258.740,00	22.317.662,28	9.819.771,38
2 215 Pagamenti per il benessere degli animali	0,00	0,00	0,00	0,00
2 216 Investimenti non produttivi	5.681.552,27	2.499.883,00	0,00	0,00
2 221 Primo imboscimento di terreni agricoli	21.305.820,45	9.374.561,00	2.546.910,03	1.120.640,43
2 222 Primo impianto di sistemi agroforestali su terreni agri	0,00	0,00	0,00	0,00
2 223 Primo imboscimento di superfici non agricole	4.261.163,64	1.874.912,00	0,00	0,00
2 224 Indennità Natura 2000	0,00	0,00	0,00	0,00
2 225 Pagamenti per interventi silvoambientali	0,00	0,00	0,00	0,00
2 226 Ricostituzione del potenziale forestale e introduzione	2.840.775,00	1.249.941,00	0,00	0,00
2 227 Investimenti non produttivi	4.261.163,64	1.874.912,00	102.033,85	44.894,89
3 311 Diversificazione in attività non agricole	14.779.713,64	6.503.074,00	265.648,93	116.885,53
3 312 Creazione e sviluppo di imprese	5.067.329,55	2.229.625,00	0,00	0,00
3 313 Incentivazione delle attività turistiche	5.067.329,55	2.229.625,00	0,00	0,00
3 321 Servizi essenziali per l'economia e la popolazione rur	10.340.384,85	5.055.636,00	0,00	0,00
3 322 Rinnovamento e sviluppo dei villaggi	4.905.990,91	2.158.636,00	0,00	0,00
3 323 Tutela e riqualificazione del patrimonio rurale	2.955.943,18	1.300.615,00	0,00	0,00
3 331 Formazione e informazione	0,00	0,00	0,00	0,00
3 341 Acquisizione di competenze, animazione ed attuazioni	0,00	0,00	0,00	0,00
4 411 Attuare strategie di sviluppo locale. Competitività	2.879.163,64	1.266.832,00	0,00	0,00
4 412 Attuare strategie di sviluppo locale. Ambiente/terreno	3.838.886,36	1.689.110,00	0,00	0,00
4 413 Attuare strategie di sviluppo locale. Qualità della vita	7.677.772,73	3.378.220,00	0,00	0,00
4 421 Esecuzione dei progetti di cooperazione	3.232.450,00	1.422.278,00	0,00	0,00
4 431 Gestione del gruppo di azione locale, acquisizione di	3.838.886,36	1.689.110,00	0,00	0,00
5 511 Assistenza tecnica	15.355.545,45	6.756.440,00	35.761,66	15.735,13

PERCENTUALE DI AVANZAMENTO DELLA SPESA SUL TOTALE DEL PROGRAMMA

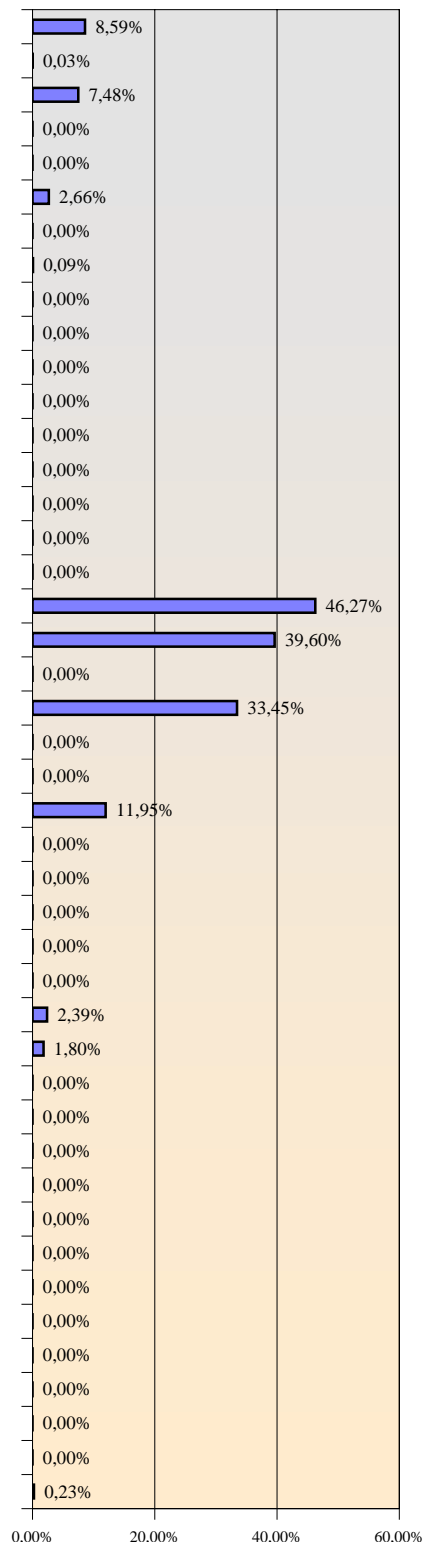

412.776.677,40 186.252.000,00 46.969.675,78 20.676.577,49 11,38%

Programma di Sviluppo Rurale

Abruzzo

approvato da ultimo con Decisione C(2009)10341 del 17/12/2009

Aggiornato al 30 giugno 2010

importi in euro

3 - Stato di avanzamento per misura della sola spesa pubblica supplementare (Health Check e Recovery Plan)

Asse	Mis.	Descrizione	SPESA PUBBLICA PROGRAMMATA	di cui FEASR	SPESA PUBBLICA SOSTENUTA	di cui FEASR
1	111	Formazione professionale e interventi informativi	0,00	0,00	0,00	0,00
1	121	Ammodernamento aziende agricole	0,00	0,00	0,00	0,00
1	122	Accrescimento del valore economico delle foreste	0,00	0,00	0,00	0,00
1	123	Accrescimento del valore aggiunto dei prodotti agr	0,00	0,00	0,00	0,00
1	124	Cooperazione per lo sviluppo di nuovi prodotti, pr	0,00	0,00	0,00	0,00
1	125	Infrastrutture connesse allo sviluppo ed all'adegua	0,00	0,00	0,00	0,00
2	213	Indennità Natura 2000 e indennità connesse alla Di	0,00	0,00	0,00	0,00
2	214	Pagamenti agroambientali	5.641.667,00	3.385.000,00	0,00	0,00
2	216	Investimenti non produttivi	0,00	0,00	0,00	0,00
2	221	Primo imboscimento di terreni agricoli	0,00	0,00	0,00	0,00
2	222	Primo impianto di sistemi agroforestali su terreni a	0,00	0,00	0,00	0,00
2	223	Primo imboscimento di superfici non agricole	0,00	0,00	0,00	0,00
2	226	Ricostituzione del potenziale forestale e introduzio	0,00	0,00	0,00	0,00
2	227	Investimenti non produttivi	0,00	0,00	0,00	0,00
3	311	Diversificazione in attività non agricole	0,00	0,00	0,00	0,00
3	312	Creazione e sviluppo di imprese	0,00	0,00	0,00	0,00
3	321	Servizi essenziali per l'economia e la popolazione	3.161.667,00	1.897.000,00	0,00	0,00
3	323	Tutela e riqualificazione del patrimonio rurale	0,00	0,00	0,00	0,00
4	413	Attuare strategie di sviluppo locale. Qualità della v	0,00	0,00	0,00	0,00

8.803.334,00 5.282.000,00 0,00 0,00

PERCENTUALE DI AVANZAMENTO DELLA SPESA SUL TOTALE DEL PROGRAMMA

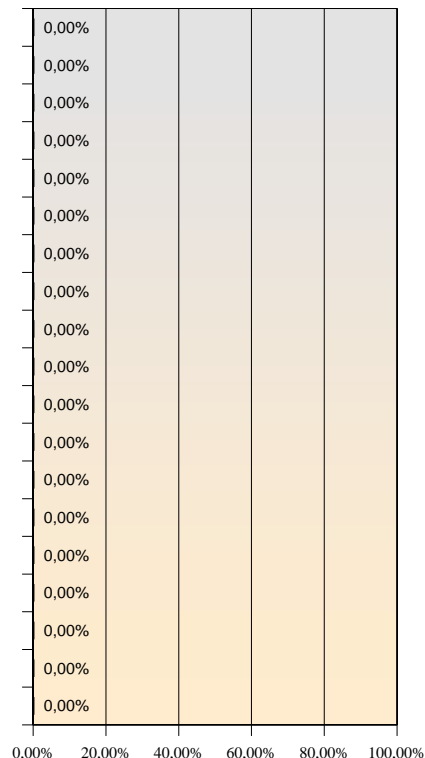

Programma di Sviluppo Rurale

Bolzano

approvato da ultimo con Decisione C(2009)10343 del 17/12/2009

Aggiornato al 30 giugno 2010

importi in euro

1 - Stato di esecuzione del bilancio comunitario - FEASR

Impegni sul bilancio comunitario

Partecipazione annua del FEASR (ventilazione finanziaria per anno)

	2007	2008	2009	2010	2011	2012	2013	2007 -2013
Stanziammenti ordinari (mainstream)	20.170.000	20.051.000	19.533.000	19.843.000	19.675.000	19.587.000	19.438.000	138.297.000
Stanziammenti supplementari	0	0	940.000	2.188.000	1.951.000	2.545.000	3.190.000	10.814.000
di cui Health Check	0	0	0	1.530.000	1.951.000	2.545.000	3.190.000	10.814.000
di cui Recovery Plan	0	0	940.000	658.000	0	0	0	1.598.000
Totale	20.170.000	20.051.000	20.473.000	22.031.000	21.626.000	22.132.000	22.628.000	149.111.000

Stanziammenti ordinari: partecipazione pubblica per asse

	Importo FEASR	Tasso di partecipazione FEASR	Totale settore pubblico
Asse 1	33.585.478	44,24%	75.916.542
Asse 2	85.352.207	44,00%	193.982.289
Asse 3	12.444.265	44,00%	28.282.420
Asse 4	6.915.050	44,06%	15.694.621
Assist. tecnica	0	0,00%	0
Totale	138.297.000	44,06%	313.875.872

Stanziammenti Health Check e Recovery Plan: partecipazione pubblica per asse

	Importo FEASR	Tasso di partecipazione FEASR	Totale settore pubblico
Asse 1	2.500.000	60,00%	4.166.667
Asse 2	8.314.000	60,00%	13.856.667
Asse 3			
Asse 4			
Assist. tecnica			
Totale	10.814.000	60,00%	18.023.334

Pagamenti a valere sul bilancio comunitario

Pagamenti in acconto	Pagamenti intermedi	Pagamenti intermedi di cui Health Check e Recovery Plan	Pagamenti complessivi
9.630.249,88	61.705.983,19	0,00	71.336.233,07

Rimanente da liquidare dell' annualità 2007	Rimanente da liquidare delle annualità 2007-2008	Rimanente da liquidare delle annualità 2007-2009	Rimanente da liquidare delle annualità 2007-2010
0,00	0,00	0,00	11.388.766,93

Capacità di spesa rispetto all'assegnato FEASR 2007	Capacità di spesa rispetto all'assegnato FEASR 2007 e 2008	Capacità di spesa rispetto all'assegnato FEASR 2007-2009	Capacità di spesa rispetto all'assegnato FEASR 2007-2013
353,67%	177,36%	117,53%	47,84%

Programma di Sviluppo Rurale

Bolzano

approvato da ultimo con Decisione C(2009)10343 del 17/12/2009

Aggiornato al 30 giugno 2010

importi in euro

3 - Stato di avanzamento per misura della sola spesa pubblica supplementare (Health Check e Recovery Plan)

Asse	Mis.	Descrizione	SPESA PUBBLICA PROGRAMMATA	di cui FEASR	SPESA PUBBLICA SOSTENUTA	di cui FEASR
1	111	Formazione professionale e interventi informativi	0,00	0,00	0,00	0,00
1	121	Ammodernamento aziende agricole	3.000.000,00	1.800.000,00	0,00	0,00
1	122	Accrescimento del valore economico delle foreste	0,00	0,00	0,00	0,00
1	123	Accrescimento del valore aggiunto dei prodotti agr	0,00	0,00	0,00	0,00
1	124	Cooperazione per lo sviluppo di nuovi prodotti, pr	0,00	0,00	0,00	0,00
1	125	Infrastrutture connesse allo sviluppo ed all'adegua	1.166.667,00	700.000,00	0,00	0,00
2	213	Indennità Natura 2000 e indennità connesse alla Di	0,00	0,00	0,00	0,00
2	214	Pagamenti agroambientali	13.856.667,00	8.314.000,00	0,00	0,00
2	216	Investimenti non produttivi	0,00	0,00	0,00	0,00
2	221	Primo imboscimento di terreni agricoli	0,00	0,00	0,00	0,00
2	222	Primo impianto di sistemi agroforestali su terreni a	0,00	0,00	0,00	0,00
2	223	Primo imboscimento di superfici non agricole	0,00	0,00	0,00	0,00
2	226	Ricostituzione del potenziale forestale e introduzio	0,00	0,00	0,00	0,00
2	227	Investimenti non produttivi	0,00	0,00	0,00	0,00
3	311	Diversificazione in attività non agricole	0,00	0,00	0,00	0,00
3	312	Creazione e sviluppo di imprese	0,00	0,00	0,00	0,00
3	321	Servizi essenziali per l'economia e la popolazione	0,00	0,00	0,00	0,00
3	323	Tutela e riqualificazione del patrimonio rurale	0,00	0,00	0,00	0,00
4	413	Attuare strategie di sviluppo locale. Qualità della v	0,00	0,00	0,00	0,00

18.023.334,00 10.814.000,00

0,00 0,00

0,00%

PERCENTUALE DI AVANZAMENTO DELLA SPESA SUL TOTALE DEL PROGRAMMA

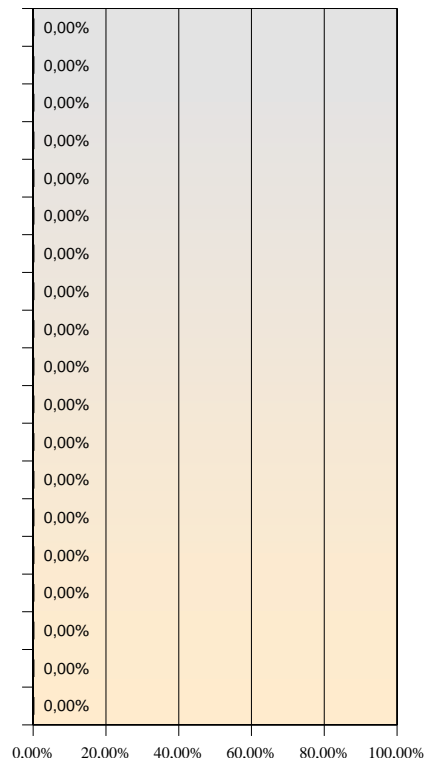

Programma di Sviluppo Rurale

Emilia Romagna

approvato da ultimo con Decisione C(2009)10344 del 17/12/2009

Aggiornato al 30 giugno 2010

importi in euro

1 - Stato di esecuzione del bilancio comunitario - FEASR

Impegni sul bilancio comunitario

Partecipazione annua del FEASR (ventilazione finanziaria per anno)

	2007	2008	2009	2010	2011	2012	2013	2007 -2013
Stanziamenti ordinari (mainstream)	60.293.000	59.938.000	62.862.000	66.052.000	68.076.000	67.919.000	67.618.000	452.758.000
Stanziamenti supplementari	0	0	2.947.000	6.346.000	5.466.000	7.129.000	8.939.000	30.827.000
di cui Health Check	0	0	0	4.284.000	5.466.000	7.129.000	8.939.000	25.818.000
di cui Recovery Plan	0	0	2.947.000	2.062.000	0	0	0	5.009.000
Totale	60.293.000	59.938.000	65.809.000	72.398.000	73.542.000	75.048.000	76.557.000	483.585.000

Stanziamenti ordinari: partecipazione pubblica per asse

	Importo FEASR	Tasso di partecipazione FEASR	Totale settore pubblico
Asse 1	187.338.800	44,00%	425.770.000
Asse 2	181.743.300	44,00%	413.052.955
Asse 3	52.631.500	50,00%	105.263.000
Asse 4	25.766.500	50,00%	51.533.000
Assist. tecnica	5.277.900	50,00%	10.555.800
Totale	452.758.000	45,00%	1.006.174.755

Stanziamenti Health Check e Recovery Plan: partecipazione pubblica per asse

	Importo FEASR	Tasso di partecipazione FEASR	Totale settore pubblico
Asse 1	16.345.700	72,00%	22.702.361
Asse 2	9.472.300	44,00%	21.527.955
Asse 3	5.009.000	72,00%	6.956.944
Asse 4			
Assist. tecnica			
Totale	30.827.000	60,22%	51.187.260

Pagamenti a valere sul bilancio comunitario

Pagamenti in acconto	Pagamenti intermedi	Pagamenti intermedi di cui Health Check e Recovery Plan	Pagamenti complessivi
28.787.570,00	83.855.653,63	0,00	112.643.223,63

Rimanente da liquidare dell' annualità 2007	Rimanente da liquidare delle annualità 2007-2008	Rimanente da liquidare delle annualità 2007-2009	Rimanente da liquidare delle annualità 2007-2010
0,00	7.587.776,37	73.396.776,37	145.794.776,37

Capacità di spesa rispetto all'assegnato FEASR 2007	Capacità di spesa rispetto all'assegnato FEASR 2007 e 2008	Capacità di spesa rispetto all'assegnato FEASR 2007-2009	Capacità di spesa rispetto all'assegnato FEASR 2007-2013
186,83%	93,69%	60,55%	23,29%

Programma di Sviluppo Rurale

Emilia Romagna

approvato da ultimo con Decisione C(2009)10344 del 17/12/2009

Aggiornato al 30 giugno 2010

importi in euro

2 - Stato di avanzamento per misura della spesa pubblica complessiva (ordinaria, Health Check e Recovery Plan)

Asse Mis. Descrizione	SPESA PUBBLICA PROGRAMMATA	di cui FEASR	SPESA PUBBLICA SOSTENUTA	di cui FEASR
1 111 Formazione professionale e interventi informativi	15.294.318,18	6.729.500,00	1.617.568,01	711.729,92
1 112 Insediamento di giovani agricoltori	73.245.454,55	32.228.000,00	12.678.468,23	5.578.526,02
1 113 Prepensionamento	131.818,18	58.000,00	38.594,95	16.981,75
1 114 Utilizzo di servizi di consulenza	11.877.272,73	5.226.000,00	499.891,52	219.952,27
1 115 Avviamento di servizi di consulenza	0,00	0,00	0,00	0,00
1 121 Ammodernamento aziende agricole	194.390.568,18	89.028.000,00	21.404.912,58	9.418.161,54
1 122 Accrescimento del valore economico delle foreste	4.815.909,09	2.119.000,00	212.756,56	93.612,89
1 123 Accrescimento del valore aggiunto dei prodotti agrico	117.736.363,64	51.804.000,00	14.196.685,99	6.246.541,84
1 124 Cooperazione per lo sviluppo di nuovi prodotti, proce	10.627.272,73	4.676.000,00	0,00	0,00
1 125 Infrastrutture connesse allo sviluppo ed all'adequame	4.044.292,93	4.640.000,00	0,00	0,00
1 126 Recupero del potenziale di produzione agricola	0,00	0,00	0,00	0,00
1 131 Rispetto delle norme basate sulla legislazione Comun	0,00	0,00	0,00	0,00
1 132 Partecipazione degli agricoltori ai sistemi di qualità al	12.320.454,55	5.421.000,00	567.435,21	249.671,50
1 133 Attività di informazione e promozione	3.988.636,36	1.755.000,00	0,00	0,00
1 141 Agricoltura di semisussistenza	0,00	0,00	0,00	0,00
1 142 Associazioni di produttori	0,00	0,00	0,00	0,00
1 144 Aziende Agricole in via di ristrutturazione in seguito a	0,00	0,00	0,00	0,00
2 211 Indennità per svantaggi naturali a favore di agricoltori	62.538.636,36	27.517.000,00	10.793.027,23	4.748.931,95
2 212 Indennità a favore di agricoltori in zone caratterizzate	8.059.090,91	3.546.000,00	1.485.764,55	653.736,35
2 213 Indennità Natura 2000 e indennità connesse alla Dir.Q	0,00	0,00	0,00	0,00
2 214 Pagamenti agroambientali	295.963.636,36	130.224.000,00	109.356.515,66	48.116.867,09
2 215 Pagamenti per il benessere degli animali	8.220.454,55	3.617.000,00	0,00	0,00
2 216 Investimenti non produttivi	13.315.909,09	5.859.000,00	0,00	0,00
2 221 Primo imboscimento di terreni agricoli	30.574.090,91	13.452.600,00	7.166.221,81	3.153.137,57
2 222 Primo impianto di sistemi agroforestali su terreni agri	0,00	0,00	0,00	0,00
2 223 Primo imboscimento di superfici non agricole	0,00	0,00	0,00	0,00
2 224 Indennità Natura 2000	0,00	0,00	0,00	0,00
2 225 Pagamenti per interventi silvoambientali	0,00	0,00	0,00	0,00
2 226 Ricostituzione del potenziale forestale e introduzione	7.000.000,00	3.080.000,00	0,00	0,00
2 227 Investimenti non produttivi	8.909.090,91	3.920.000,00	0,00	0,00
3 311 Diversificazione in attività non agricole	42.962.800,00	21.481.400,00	2.431.162,38	1.183.534,00
3 312 Creazione e sviluppo di imprese	0,00	0,00	0,00	0,00
3 313 Incentivazione delle attività turistiche	4.384.400,00	2.192.200,00	99.288,41	47.886,90
3 321 Servizi essenziali per l'economia e la popolazione rur	37.662.944,44	20.362.000,00	3.672.776,92	1.801.781,03
3 322 Rinnovamento e sviluppo dei villaggi	17.163.800,00	8.581.900,00	230.667,30	107.793,61
3 323 Tutela e riqualificazione del patrimonio rurale	3.969.400,00	1.984.700,00	25.000,00	12.500,00
3 331 Formazione e informazione	3.909.000,00	1.954.500,00	0,00	0,00
3 341 Acquisizione di competenze, animazione ed attuazion	2.167.600,00	1.083.800,00	135.017,82	67.508,91
4 411 Attuare strategie di sviluppo locale. Competitività	8.957.000,00	4.478.500,00	0,00	0,00
4 412 Attuare strategie di sviluppo locale. Ambiente/terreno	5.153.000,00	2.576.500,00	0,00	0,00
4 413 Attuare strategie di sviluppo locale. Qualità della vita	25.521.000,00	12.760.500,00	0,00	0,00
4 421 Esecuzione dei progetti di cooperazione	4.172.000,00	2.086.000,00	0,00	0,00
4 431 Gestione del gruppo di azione locale, acquisizione di	7.730.000,00	3.865.000,00	2.233.669,98	1.116.835,00
5 511 Assistenza tecnica	10.555.800,00	5.277.900,00	656.862,55	309.963,50

PERCENTUALE DI AVANZAMENTO DELLA SPESA SUL TOTALE DEL PROGRAMMA

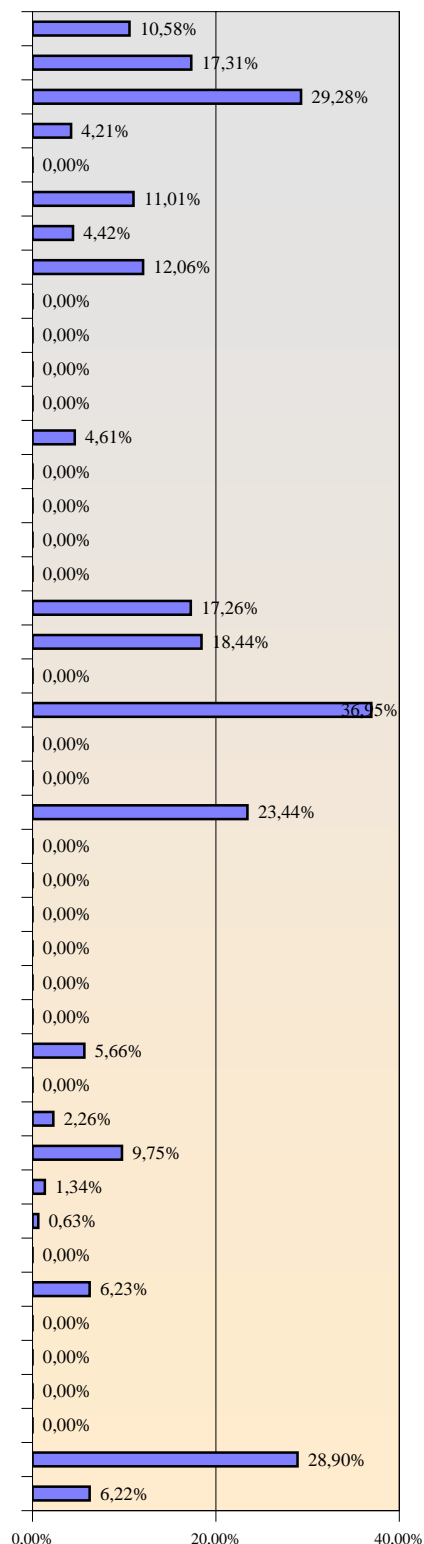

1.057.362.014,65 483.585.000,00 189.502.287,65 83.855.653,63

17,92%

Programma di Sviluppo Rurale

Emilia Romagna

approvato da ultimo con Decisione C(2009)10344 del 17/12/2009

Aggiornato al 30 giugno 2010

importi in euro

3 - Stato di avanzamento per misura della sola spesa pubblica supplementare (Health Check e Recovery Plan)

Asse	Mis.	Descrizione	SPESA PUBBLICA PROGRAMMATA	di cui FEASR	SPESA PUBBLICA SOSTENUTA	di cui FEASR
1	111	Formazione professionale e interventi informativi	0,00	0,00	0,00	0,00
1	121	Ammodernamento aziende agricole	12.486.250,00	8.990.100,00	0,00	0,00
1	122	Accrescimento del valore economico delle foreste	0,00	0,00	0,00	0,00
1	123	Accrescimento del valore aggiunto dei prodotti agr	0,00	0,00	0,00	0,00
1	124	Cooperazione per lo sviluppo di nuovi prodotti, pr	0,00	0,00	0,00	0,00
1	125	Infrastrutture connesse allo sviluppo ed all'adegua	10.216.111,00	7.355.600,00	0,00	0,00
2	213	Indennità Natura 2000 e indennità connesse alla Di	0,00	0,00	0,00	0,00
2	214	Pagamenti agroambientali	21.527.955,00	9.472.300,00	0,00	0,00
2	216	Investimenti non produttivi	0,00	0,00	0,00	0,00
2	221	Primo imboscamento di terreni agricoli	0,00	0,00	0,00	0,00
2	222	Primo impianto di sistemi agroforestali su terreni a	0,00	0,00	0,00	0,00
2	223	Primo imboscamento di superfici non agricole	0,00	0,00	0,00	0,00
2	226	Ricostituzione del potenziale forestale e introduzio	0,00	0,00	0,00	0,00
2	227	Investimenti non produttivi	0,00	0,00	0,00	0,00
3	311	Diversificazione in attività non agricole	0,00	0,00	0,00	0,00
3	312	Creazione e sviluppo di imprese	0,00	0,00	0,00	0,00
3	321	Servizi essenziali per l'economia e la popolazione	6.956.944,00	5.009.000,00	0,00	0,00
3	323	Tutela e riqualificazione del patrimonio rurale	0,00	0,00	0,00	0,00
4	413	Attuare strategie di sviluppo locale. Qualità della v	0,00	0,00	0,00	0,00

51.187.260,00 30.827.000,00 0,00 0,00

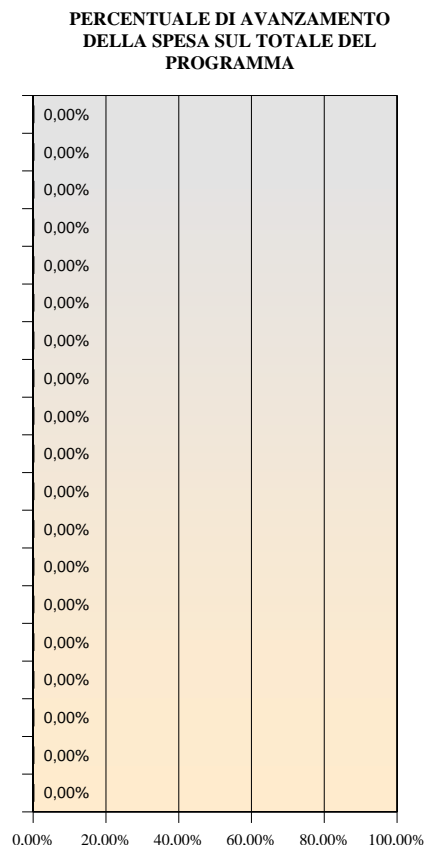

0,00%

Programma di Sviluppo Rurale

Friuli Venezia Giulia

approvato da ultimo con Decisione C(2009)10346 del 17/12/2009

Aggiornato al 30 giugno 2010

importi in euro

1 - Stato di esecuzione del bilancio comunitario - FEASR

Impegni sul bilancio comunitario

Partecipazione annua del FEASR (ventilazione finanziaria per anno)

	2007	2008	2009	2010	2011	2012	2013	2007 -2013
Stanziamanti ordinari (mainstream)	15.947.000	15.854.000	15.811.000	16.243.000	16.318.000	16.256.000	16.151.000	112.580.000
Stanziamanti supplementari	0	0	783.000	1.644.000	1.398.000	1.823.000	2.284.000	7.932.000
di cui Health Check	0	0	0	1.096.000	1.398.000	1.823.000	2.284.000	6.601.000
di cui Recovery Plan	0	0	783.000	548.000	0	0	0	1.331.000
Totale	15.947.000	15.854.000	16.594.000	17.887.000	17.716.000	18.079.000	18.435.000	120.512.000

Stanziamanti ordinari: partecipazione pubblica per asse

	Importo FEASR	Tasso di partecipazione FEASR	Totale settore pubblico
Asse 1	50.579.390	44,90%	112.648.976
Asse 2	40.246.010	44,00%	91.468.205
Asse 3	10.877.300	44,00%	24.721.136
Asse 4	7.070.245	44,00%	16.068.739
Assist. tecnica	3.807.055	44,00%	8.652.398
Totale	112.580.000	44,40%	253.559.454

Stanziamanti Health Check e Recovery Plan: partecipazione pubblica per asse

	Importo FEASR	Tasso di partecipazione FEASR	Totale settore pubblico
Asse 1	2.400.000	60,00%	4.000.000
Asse 2	4.201.000	60,00%	7.001.667
Asse 3	1.331.000	60,00%	2.218.333
Asse 4			
Assist. tecnica			
Totale	7.932.000	60,00%	13.220.000

Pagamenti a valere sul bilancio comunitario

Pagamenti in acconto	Pagamenti intermedi	Pagamenti intermedi di cui Health Check e Recovery Plan	Pagamenti complessivi
7.614.110,00	26.324.165,95	0,00	33.938.275,95

Rimanente da liquidare dell' annualità 2007	Rimanente da liquidare delle annualità 2007-2008	Rimanente da liquidare delle annualità 2007-2009	Rimanente da liquidare delle annualità 2007-2010
0,00	0,00	14.456.724,05	32.343.724,05

Capacità di spesa rispetto all'assegnato FEASR 2007	Capacità di spesa rispetto all'assegnato FEASR 2007 e 2008	Capacità di spesa rispetto all'assegnato FEASR 2007-2009	Capacità di spesa rispetto all'assegnato FEASR 2007-2013
212,82%	106,72%	70,13%	28,16%

Programma di Sviluppo Rurale

Friuli Venezia Giulia

approvato da ultimo con Decisione C(2009)10346 del 17/12/2009

Aggiornato al 30 giugno 2010

importi in euro

2 - Stato di avanzamento per misura della spesa pubblica complessiva (ordinaria, Health Check e Recovery Plan)

Asse Mis. Descrizione	SPESA PUBBLICA PROGRAMMATA	di cui FEASR	SPESA PUBBLICA SOSTENUTA	di cui FEASR
1 111 Formazione professionale e interventi informativi	0,00	0,00	0,00	0,00
1 112 Insediamento di giovani agricoltori	10.417.013,36	4.677.239,00	4.921.274,64	2.167.907,77
1 113 Prepensionamento	0,00	0,00	0,00	0,00
1 114 Utilizzo di servizi di consulenza	0,00	0,00	0,00	0,00
1 115 Avviamento di servizi di consulenza	0,00	0,00	0,00	0,00
1 121 Ammodernamento aziende agricole	60.397.104,68	27.722.300,00	25.082.473,18	11.050.403,02
1 122 Accrescimento del valore economico delle foreste	10.260.757,24	4.607.080,00	3.702.606,85	1.629.147,07
1 123 Accrescimento del valore aggiunto dei prodotti agricoli	26.042.534,52	11.693.098,00	1.230.927,65	541.608,16
1 124 Cooperazione per lo sviluppo di nuovi prodotti, processi	781.276,17	350.793,00	0,00	0,00
1 125 Infrastrutture connesse allo sviluppo ed all'adeguamento	4.062.634,74	1.824.123,00	0,00	0,00
1 126 Recupero del potenziale di produzione agricola	0,00	0,00	0,00	0,00
1 131 Rispetto delle norme basate sulla legislazione Comunitaria	0,00	0,00	0,00	0,00
1 132 Partecipazione degli agricoltori ai sistemi di qualità	3.125.104,68	1.403.172,00	0,00	0,00
1 133 Attività di informazione e promozione	1.562.550,11	701.585,00	0,00	0,00
1 141 Agricoltura di semisussistenza	0,00	0,00	0,00	0,00
1 142 Associazioni di produttori	0,00	0,00	0,00	0,00
1 144 Aziende Agricole in via di ristrutturazione in seguito a	0,00	0,00	0,00	0,00
2 211 Indennità per svantaggi naturali a favore di agricoltori	36.129.940,91	15.897.174,00	13.353.679,41	5.869.844,23
2 212 Indennità a favore di agricoltori in zone caratterizzate	0,00	0,00	0,00	0,00
2 213 Indennità Natura 2000 e indennità connesse alla Dir. Q	1.248.015,15	602.460,00	0,00	0,00
2 214 Pagamenti agroambientali	33.869.171,21	15.835.902,00	5.684.612,15	2.501.229,32
2 215 Pagamenti per il benessere degli animali	0,00	0,00	0,00	0,00
2 216 Investimenti non produttivi	3.486.743,94	1.667.634,00	0,00	0,00
2 221 Primo imboscimento di terreni agricoli	18.922.125,00	8.325.735,00	4.338.569,32	1.908.970,50
2 222 Primo impianto di sistemi agroforestali su terreni agricoli	0,00	0,00	0,00	0,00
2 223 Primo imboscimento di superfici non agricole	1.372.022,73	603.690,00	301.338,70	132.589,00
2 224 Indennità Natura 2000	0,00	0,00	0,00	0,00
2 225 Pagamenti per interventi silvoambientali	11.795,45	5.190,00	11.141,28	4.902,35
2 226 Ricostituzione del potenziale forestale e introduzione	1.417.756,82	623.813,00	552.995,68	243.318,07
2 227 Investimenti non produttivi	2.012.300,00	885.412,00	221.899,00	97.635,56
3 311 Diversificazione in attività non agricole	11.735.011,36	5.163.405,00	0,00	0,00
3 312 Creazione e sviluppo di imprese	1.236.056,82	543.865,00	0,00	0,00
3 313 Incentivazione delle attività turistiche	420.000,00	184.800,00	401.388,38	176.610,89
3 321 Servizi essenziali per l'economia e la popolazione rurale	10.376.308,33	4.920.509,00	0,00	0,00
3 322 Rinnovamento e sviluppo dei villaggi	0,00	0,00	0,00	0,00
3 323 Tutela e riqualificazione del patrimonio rurale	1.936.036,36	851.856,00	0,00	0,00
3 331 Formazione e informazione	0,00	0,00	0,00	0,00
3 341 Acquisizione di competenze, animazione ed attuazioni	1.236.056,82	543.865,00	0,00	0,00
4 411 Attuare strategie di sviluppo locale. Competitività	1.767.561,36	777.727,00	0,00	0,00
4 412 Attuare strategie di sviluppo locale. Ambiente/terreno	2.892.372,73	1.272.644,00	0,00	0,00
4 413 Attuare strategie di sviluppo locale. Qualità della vita	6.748.870,45	2.969.503,00	0,00	0,00
4 421 Esecuzione dei progetti di cooperazione	803.436,36	353.512,00	0,00	0,00
4 431 Gestione del gruppo di azione locale, acquisizione di	3.856.497,73	1.696.859,00	0,00	0,00
5 511 Assistenza tecnica	8.652.397,73	3.807.055,00	0,00	0,00

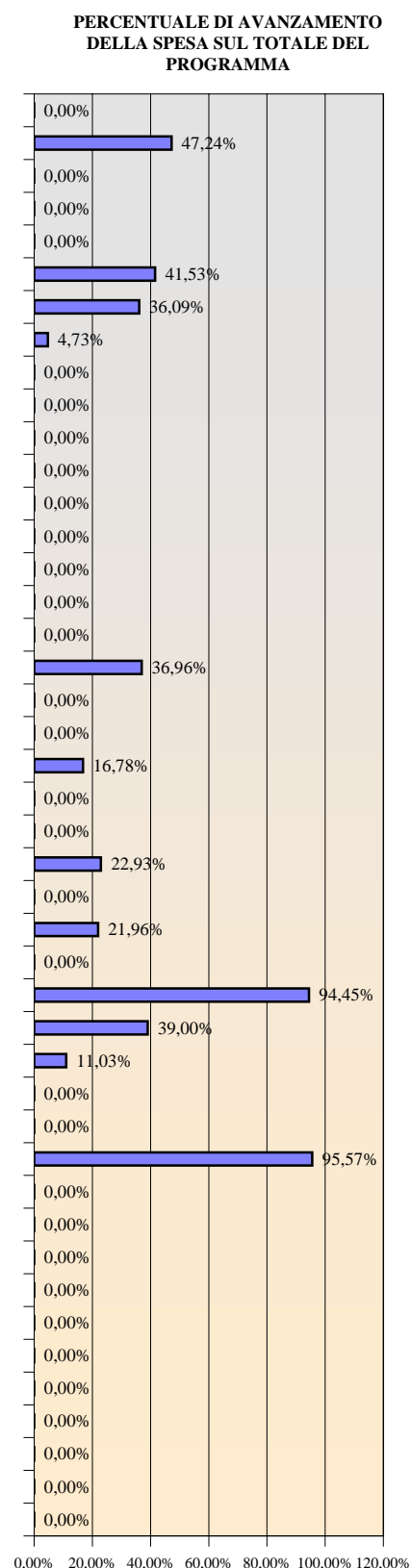

266.779.452,77 120.512.000,00 59.802.906,24 26.324.165,95 22,42%

Programma di Sviluppo Rurale

Friuli Venezia Giulia

approvato da ultimo con Decisione C(2009)10346 del 17/12/2009

Aggiornato al 30 giugno 2010

importi in euro

3 - Stato di avanzamento per misura della sola spesa pubblica supplementare (Health Check e Recovery Plan)

Asse	Mis.	Descrizione	SPESA PUBBLICA PROGRAMMATA	di cui FEASR	SPESA PUBBLICA SOSTENUTA	di cui FEASR
1	111	Formazione professionale e interventi informativi	0,00	0,00	0,00	0,00
1	121	Ammodernamento aziende agricole	4.000.000,00	2.400.000,00	0,00	0,00
1	122	Accrescimento del valore economico delle foreste	0,00	0,00	0,00	0,00
1	123	Accrescimento del valore aggiunto dei prodotti agr	0,00	0,00	0,00	0,00
1	124	Cooperazione per lo sviluppo di nuovi prodotti, pr	0,00	0,00	0,00	0,00
1	125	Infrastrutture connesse allo sviluppo ed all'adegua	0,00	0,00	0,00	0,00
2	213	Indennità Natura 2000 e indennità connesse alla Di	333.333,33	200.000,00	0,00	0,00
2	214	Pagamenti agroambientali	5.834.166,67	3.500.500,00	0,00	0,00
2	216	Investimenti non produttivi	834.167,00	500.500,00	0,00	0,00
2	221	Primo imboscimento di terreni agricoli	0,00	0,00	0,00	0,00
2	222	Primo impianto di sistemi agroforestali su terreni a	0,00	0,00	0,00	0,00
2	223	Primo imboscimento di superfici non agricole	0,00	0,00	0,00	0,00
2	226	Ricostituzione del potenziale forestale e introduzio	0,00	0,00	0,00	0,00
2	227	Investimenti non produttivi	0,00	0,00	0,00	0,00
3	311	Diversificazione in attività non agricole	0,00	0,00	0,00	0,00
3	312	Creazione e sviluppo di imprese	0,00	0,00	0,00	0,00
3	321	Servizi essenziali per l'economia e la popolazione	2.218.333,00	1.331.000,00	0,00	0,00
3	323	Tutela e riqualificazione del patrimonio rurale	0,00	0,00	0,00	0,00
4	413	Attuare strategie di sviluppo locale. Qualità della v	0,00	0,00	0,00	0,00

13.220.000,00 7.932.000,00 0,00 0,00

PERCENTUALE DI AVANZAMENTO DELLA SPESA SUL TOTALE DEL PROGRAMMA

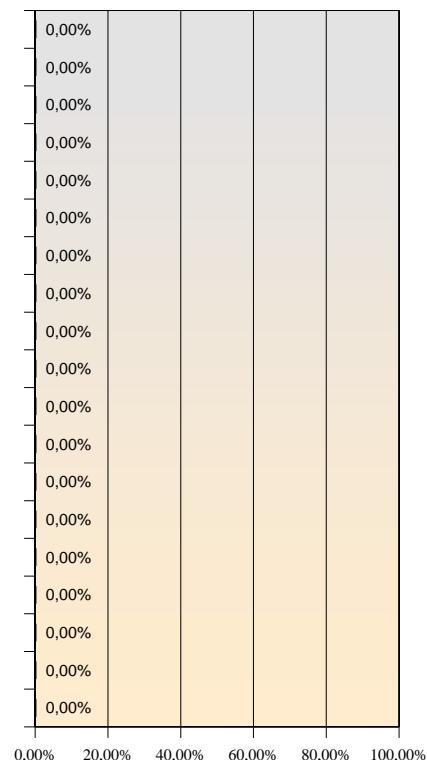

Programma di Sviluppo Rurale

Lazio

approvato da ultimo con Decisione C(2009)10345 del 17/12/2009

Aggiornato al 30 giugno 2010

importi in euro

1 - Stato di esecuzione del bilancio comunitario - FEASR

Impegni sul bilancio comunitario

Partecipazione annua del FEASR (ventilazione finanziaria per anno)

	2007	2008	2009	2010	2011	2012	2013	2007 -2013
Stanziammenti ordinari (mainstream)	39.751.000	39.517.000	39.695.000	40.915.000	47.011.000	46.867.000	46.613.000	300.369.000
Stanziammenti supplementari	0	0	1.996.000	3.673.000	2.903.000	3.786.000	4.747.000	17.105.000
di cui Health Check	0	0	0	2.276.000	2.903.000	3.786.000	4.747.000	13.712.000
di cui Recovery Plan	0	0	1.996.000	1.397.000	0	0	0	3.393.000
Totale	39.751.000	39.517.000	41.691.000	44.588.000	49.914.000	50.653.000	51.360.000	317.474.000

Stanziammenti ordinari: partecipazione pubblica per asse

	Importo FEASR	Tasso di partecipazione FEASR	Totale settore pubblico
Asse 1	147.525.480	44,97%	328.053.102
Asse 2	92.167.526	44,00%	209.471.650
Asse 3	32.529.715	44,00%	73.931.170
Asse 4	17.303.040	44,00%	39.325.091
Assist. tecnica	10.843.239	44,00%	24.643.725
Totale	300.369.000	44,47%	675.424.738

Stanziammenti Health Check e Recovery Plan: partecipazione pubblica per asse

	Importo FEASR	Tasso di partecipazione FEASR	Totale settore pubblico
Asse 1	1.383.953	60,00%	2.306.588
Asse 2	9.890.600	60,00%	16.484.333
Asse 3	5.830.447	60,00%	9.717.412
Asse 4			
Assist. tecnica			
Totale	17.105.000	60,00%	28.508.333

Pagamenti a valere sul bilancio comunitario

Pagamenti in acconto	Pagamenti intermedi	Pagamenti intermedi di cui Health Check e Recovery Plan	Pagamenti complessivi
20.186.880,00	33.396.902,62	0,00	53.583.782,62

Rimanente da liquidare dell' annualità 2007	Rimanente da liquidare delle annualità 2007-2008	Rimanente da liquidare delle annualità 2007-2009	Rimanente da liquidare delle annualità 2007-2010
0,00	25.684.217,38	67.375.217,38	111.963.217,38

Capacità di spesa rispetto all'assegnato FEASR 2007	Capacità di spesa rispetto all'assegnato FEASR 2007 e 2008	Capacità di spesa rispetto all'assegnato FEASR 2007-2009	Capacità di spesa rispetto all'assegnato FEASR 2007-2013
134,80%	67,60%	44,30%	16,88%

Programma di Sviluppo Rurale

Lazio

approvato da ultimo con Decisione C(2009)10345 del 17/12/2009

Aggiornato al 30 giugno 2010

importi in euro

2 - Stato di avanzamento per misura della spesa pubblica complessiva (ordinaria, Health Check e Recovery Plan)

Asse Mis. Descrizione	SPESA PUBBLICA PROGRAMMATTA	di cui FEASR	SPESA PUBBLICA SOSTENUTA	di cui FEASR
1 111 Formazione professionale e interventi informativi	8.027.900,82	3.610.147,00	0,00	0,00
1 112 Insediamento di giovani agricoltori	74.103.693,57	33.324.431,00	1.897.500,00	852.529,75
1 113 Prepensionamento	3.705.183,46	1.666.221,00	12.805,30	5.634,33
1 114 Utilizzo di servizi di consulenza	18.525.923,95	8.331.108,00	0,00	0,00
1 115 Avviamento di servizi di consulenza	1.235.061,15	555.407,00	0,00	0,00
1 121 Ammodernamento aziende agricole	110.257.796,31	49.582.931,00	7.749.915,47	3.442.233,77
1 122 Accrescimento del valore economico delle foreste	5.557.776,30	2.499.332,00	0,00	0,00
1 123 Accrescimento del valore aggiunto dei prodotti agrico	59.089.895,49	26.572.726,00	1.941.561,10	854.286,89
1 124 Cooperazione per lo sviluppo di nuovi prodotti, proce	8.027.900,82	3.610.147,00	0,00	0,00
1 125 Infrastrutture connesse allo sviluppo ed all'adequame	23.302.634,59	10.825.875,00	1.589.052,52	699.183,10
1 126 Recupero del potenziale di produzione agricola	0,00	0,00	0,00	0,00
1 131 Rispetto delle norme basate sulla legislazione Comun	0,00	0,00	0,00	0,00
1 132 Partecipazione degli agricoltori ai sistemi di qualità al	6.175.307,98	2.777.036,00	0,00	0,00
1 133 Attività di informazione e promozione	12.350.615,97	5.554.072,00	0,00	0,00
1 141 Agricoltura di semisussistenza	0,00	0,00	0,00	0,00
1 142 Associazioni di produttori	0,00	0,00	0,00	0,00
1 144 Aziende Agricole in via di ristrutturazione in seguito a	0,00	0,00	0,00	0,00
2 211 Indennità per svantaggi naturali a favore di agricoltori	9.486.559,09	4.174.086,00	4.850.957,94	2.134.266,22
2 212 Indennità a favore di agricoltori in zone caratterizzate	1.581.093,18	695.681,00	489.700,82	215.468,34
2 213 Indennità Natura 2000 e indennità connesse alla Dir.Q	4.743.279,55	2.087.043,00	0,00	0,00
2 214 Pagamenti agroambientali	174.096.131,06	79.239.791,00	49.824.047,81	21.922.550,39
2 215 Pagamenti per il benessere degli animali	0,00	0,00	0,00	0,00
2 216 Investimenti non produttivi	1.264.875,00	556.545,00	247.675,88	108.977,42
2 221 Primo imboscimento di terreni agricoli	15.178.493,18	6.678.537,00	4.141.756,65	1.822.162,22
2 222 Primo impianto di sistemi agroforestali su terreni agri	632.436,36	278.272,00	0,00	0,00
2 223 Primo imboscimento di superfici non agricole	1.897.311,36	834.817,00	0,00	0,00
2 224 Indennità Natura 2000	6.956.809,09	3.060.996,00	0,00	0,00
2 225 Pagamenti per interventi silvoambientali	0,00	0,00	0,00	0,00
2 226 Ricostituzione del potenziale forestale e introduzione	6.640.590,91	2.921.860,00	86.134,68	37.899,26
2 227 Investimenti non produttivi	3.478.404,55	1.530.498,00	0,00	0,00
3 311 Diversificazione in attività non agricole	32.175.888,64	14.418.795,00	167.798,28	73.831,25
3 312 Creazione e sviluppo di imprese	2.568.475,00	1.130.129,00	0,00	0,00
3 313 Incentivazione delle attività turistiche	2.568.475,00	1.130.129,00	0,00	0,00
3 321 Servizi essenziali per l'economia e la popolazione rur	12.945.554,85	6.989.426,00	49.950,00	21.978,00
3 322 Rinnovamento e sviluppo dei villaggi	10.916.022,73	4.803.050,00	1.633.706,62	718.830,90
3 323 Tutela e riqualificazione del patrimonio rurale	16.052.975,00	7.063.309,00	0,00	0,00
3 331 Formazione e informazione	3.210.595,45	1.412.662,00	0,00	0,00
3 341 Acquisizione di competenze, animazione ed attuazioni	3.210.595,45	1.412.662,00	0,00	0,00
4 411 Attuare strategie di sviluppo locale. Competitività	9.438.022,73	4.152.730,00	0,00	0,00
4 412 Attuare strategie di sviluppo locale. Ambiente/terreno	3.146.006,82	1.384.243,00	0,00	0,00
4 413 Attuare strategie di sviluppo locale. Qualità della vita	18.876.043,18	8.305.459,00	0,00	0,00
4 421 Esecuzione dei progetti di cooperazione	1.966.254,55	865.152,00	0,00	0,00
4 431 Gestione del gruppo di azione locale, acquisizione di	5.898.763,64	2.595.456,00	0,00	0,00
5 511 Assistenza tecnica	24.643.725,00	10.843.239,00	1.106.979,04	487.070,78

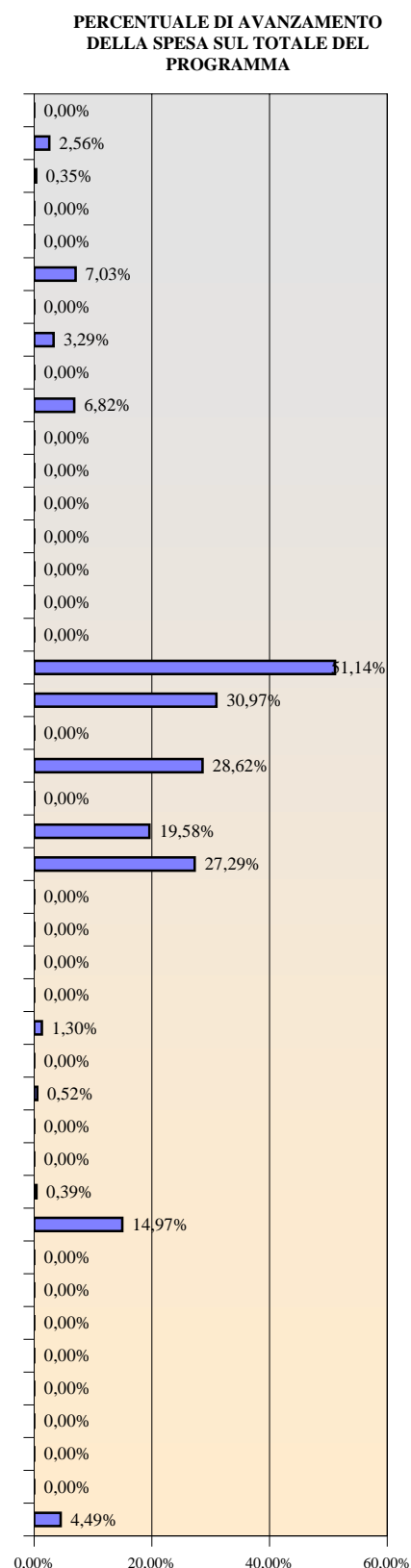

703.933.071,77 317.474.000,00 75.789.542,11 33.396.902,62 10,77%

Programma di Sviluppo Rurale

Lazio

approvato da ultimo con Decisione C(2009)10345 del 17/12/2009

Aggiornato al 30 giugno 2010

importi in euro

3 - Stato di avanzamento per misura della sola spesa pubblica supplementare (Health Check e Recovery Plan)

Asse	Mis.	Descrizione	SPESA PUBBLICA PROGRAMMATA	di cui FEASR	SPESA PUBBLICA SOSTENUTA	di cui FEASR
1	111	Formazione professionale e interventi informativi	0,00	0,00	0,00	0,00
1	121	Ammodernamento aziende agricole	0,00	0,00	0,00	0,00
1	122	Accrescimento del valore economico delle foreste	0,00	0,00	0,00	0,00
1	123	Accrescimento del valore aggiunto dei prodotti agr	0,00	0,00	0,00	0,00
1	124	Cooperazione per lo sviluppo di nuovi prodotti, pr	0,00	0,00	0,00	0,00
1	125	Infrastrutture connesse allo sviluppo ed all'adegua	2.306.588,00	1.383.953,00	0,00	0,00
2	213	Indennità Natura 2000 e indennità connesse alla Di	0,00	0,00	0,00	0,00
2	214	Pagamenti agroambientali	16.484.333,00	9.890.600,00	0,00	0,00
2	216	Investimenti non produttivi	0,00	0,00	0,00	0,00
2	221	Primo imboscimento di terreni agricoli	0,00	0,00	0,00	0,00
2	222	Primo impianto di sistemi agroforestali su terreni a	0,00	0,00	0,00	0,00
2	223	Primo imboscimento di superfici non agricole	0,00	0,00	0,00	0,00
2	226	Ricostituzione del potenziale forestale e introduzio	0,00	0,00	0,00	0,00
2	227	Investimenti non produttivi	0,00	0,00	0,00	0,00
3	311	Diversificazione in attività non agricole	1.633.775,00	980.265,00	0,00	0,00
3	312	Creazione e sviluppo di imprese	0,00	0,00	0,00	0,00
3	321	Servizi essenziali per l'economia e la popolazione	8.083.637,00	4.850.182,00	0,00	0,00
3	323	Tutela e riqualificazione del patrimonio rurale	0,00	0,00	0,00	0,00
4	413	Attuare strategie di sviluppo locale. Qualità della v	0,00	0,00	0,00	0,00

28.508.333,00 17.105.000,00 0,00 0,00

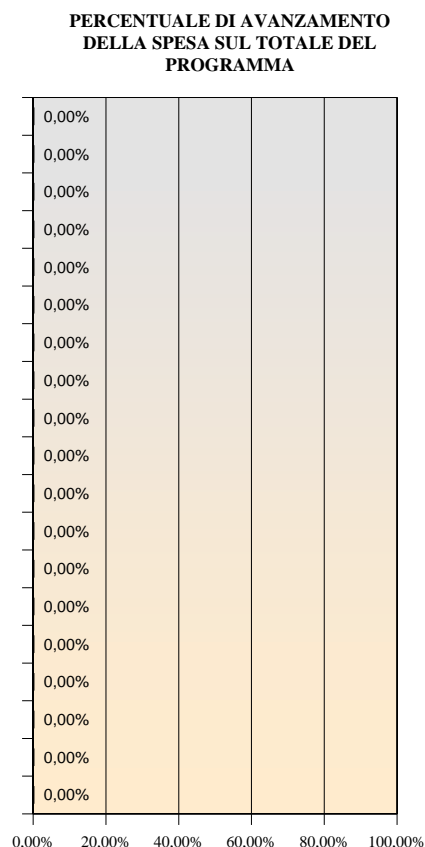

0,00%

Programma di Sviluppo Rurale

Liguria

approvato da ultimo con Decisione C(2010)1243 del 02/03/2010

Aggiornato al 30 giugno 2010

importi in euro

1 - Stato di esecuzione del bilancio comunitario - FEASR

Impegni sul bilancio comunitario

Partecipazione annua del FEASR (ventilazione finanziaria per anno)

	2007	2008	2009	2010	2011	2012	2013	2007 -2013
Stanziammenti ordinari (mainstream)	15.548.000	15.456.000	15.022.000	15.244.000	15.095.000	15.026.000	14.909.000	106.300.000
Stanziammenti supplementari	0	0	756.000	1.814.000	1.639.000	2.137.000	2.679.000	9.025.000
di cui Health Check	0	0	0	1.285.000	1.639.000	2.137.000	2.679.000	7.740.000
di cui Recovery Plan	0	0	756.000	529.000	0	0	0	1.285.000
Totale	15.548.000	15.456.000	15.778.000	17.058.000	16.734.000	17.163.000	17.588.000	115.325.000

Stanziammenti ordinari: partecipazione pubblica per asse

	Importo FEASR	Tasso di partecipazione FEASR	Totale settore pubblico
Asse 1	50.501.434	35,00%	144.289.811
Asse 2	24.592.521	44,00%	55.892.093
Asse 3	6.725.000	44,00%	15.284.091
Asse 4	21.209.400	39,00%	54.383.077
Assist. tecnica	3.271.645	44,00%	7.435.557
Totale	106.300.000	38,34%	277.284.629

Stanziammenti Health Check e Recovery Plan: partecipazione pubblica per asse

	Importo FEASR	Tasso di partecipazione FEASR	Totale settore pubblico
Asse 1	2.347.000	61,23%	3.833.088
Asse 2	4.893.000	61,23%	7.991.181
Asse 3	1.785.000	61,23%	2.915.238
Asse 4			
Assist. tecnica			
Totale	9.025.000	61,23%	14.739.507

Pagamenti a valere sul bilancio comunitario

Pagamenti in acconto	Pagamenti intermedi	Pagamenti intermedi di cui Health Check e Recovery Plan	Pagamenti complessivi
7.423.290,00	23.308.535,94	0,00	30.731.825,94

Rimanente da liquidare dell' annualità 2007	Rimanente da liquidare delle annualità 2007-2008	Rimanente da liquidare delle annualità 2007-2009	Rimanente da liquidare delle annualità 2007-2010
0,00	272.174,06	16.050.174,06	33.108.174,06

Capacità di spesa rispetto all'assegnato FEASR 2007	Capacità di spesa rispetto all'assegnato FEASR 2007 e 2008	Capacità di spesa rispetto all'assegnato FEASR 2007-2009	Capacità di spesa rispetto all'assegnato FEASR 2007-2013
197,66%	99,12%	65,69%	26,65%

Programma di Sviluppo Rurale

Liguria

approvato da ultimo con Decisione C(2010)1243 del 02/03/2010

Aggiornato al 30 giugno 2010

importi in euro

2 - Stato di avanzamento per misura della spesa pubblica complessiva (ordinaria, Health Check e Recovery Plan)

Asse Mis. Descrizione	SPESA PUBBLICA PROGRAMMATATA	di cui FEASR	SPESA PUBBLICA SOSTENUTA	di cui FEASR
1 111 Formazione professionale e interventi informativi	4.900.000,00	1.715.000,00	56.217,15	19.676,00
1 112 Insediamento di giovani agricoltori	14.514.285,71	5.080.000,00	2.668.904,26	934.116,48
1 113 Prepensionamento	685.714,29	240.000,00	0,00	0,00
1 114 Utilizzo di servizi di consulenza	1.371.428,57	480.000,00	0,00	0,00
1 115 Avviamento di servizi di consulenza	685.714,29	240.000,00	0,00	0,00
1 121 Ammodernamento aziende agricole	87.252.757,14	30.538.465,00	21.875.865,62	7.656.552,97
1 122 Accrescimento del valore economico delle foreste	9.200.000,00	3.220.000,00	1.229.152,06	430.203,23
1 123 Accrescimento del valore aggiunto dei prodotti agricoli	9.965.518,52	3.636.581,00	3.513.993,24	1.229.897,60
1 124 Cooperazione per lo sviluppo di nuovi prodotti, processi	1.285.714,29	450.000,00	0,00	0,00
1 125 Infrastrutture connesse allo sviluppo ed all'adeguamento	13.547.481,26	5.598.388,00	3.381.483,62	1.183.519,22
1 126 Recupero del potenziale di produzione agricola	3.428.571,43	1.200.000,00	97.576,94	34.151,93
1 131 Rispetto delle norme basate sulla legislazione Comunitaria	0,00	0,00	0,00	0,00
1 132 Partecipazione degli agricoltori ai sistemi di qualità	428.571,43	150.000,00	0,00	0,00
1 133 Attività di informazione e promozione	857.142,86	300.000,00	0,00	0,00
1 141 Agricoltura di semisussistenza	0,00	0,00	0,00	0,00
1 142 Associazioni di produttori	0,00	0,00	0,00	0,00
1 144 Aziende Agricole in via di ristrutturazione in seguito a	0,00	0,00	0,00	0,00
2 211 Indennità per svantaggi naturali a favore di agricoltori	14.763.727,27	6.496.040,00	5.750.438,63	2.530.193,04
2 212 Indennità a favore di agricoltori in zone caratterizzate	190.818,18	83.960,00	36.679,12	16.138,82
2 213 Indennità Natura 2000 e indennità connesse alla Dir. Q	0,00	0,00	0,00	0,00
2 214 Pagamenti agroambientali	31.419.365,91	13.824.521,00	13.678.979,35	6.018.750,90
2 215 Pagamenti per il benessere degli animali	1.477.272,73	650.000,00	0,00	0,00
2 216 Investimenti non produttivi	8.216.152,21	4.600.000,00	255.106,14	112.246,70
2 221 Primo imboscimento di terreni agricoli	340.909,09	150.000,00	30.848,26	13.573,24
2 222 Primo impianto di sistemi agroforestali su terreni agricoli	0,00	0,00	0,00	0,00
2 223 Primo imboscimento di superfici non agricole	500.000,00	220.000,00	0,00	0,00
2 224 Indennità Natura 2000	0,00	0,00	0,00	0,00
2 225 Pagamenti per interventi silvoambientali	0,00	0,00	0,00	0,00
2 226 Ricostituzione del potenziale forestale e introduzione	4.103.274,54	1.918.000,00	696.478,88	306.450,71
2 227 Investimenti non produttivi	2.871.754,04	1.543.000,00	664.955,26	292.580,31
3 311 Diversificazione in attività non agricole	8.000.000,00	3.520.000,00	3.676.958,22	1.617.861,61
3 312 Creazione e sviluppo di imprese	3.352.956,81	1.616.000,00	149.000,02	65.560,00
3 313 Incentivazione delle attività turistiche	256.118,18	112.692,00	241.000,61	106.040,27
3 321 Servizi essenziali per l'economia e la popolazione rurale	4.629.980,82	2.398.788,00	1.637.808,25	720.635,50
3 322 Rinnovamento e sviluppo dei villaggi	517.090,91	227.520,00	46.335,01	20.387,40
3 323 Tutela e riqualificazione del patrimonio rurale	738.636,36	325.000,00	0,00	0,00
3 331 Formazione e informazione	704.545,45	310.000,00	0,00	0,00
3 341 Acquisizione di competenze, animazione ed attuazioni	0,00	0,00	0,00	0,00
4 411 Attuare strategie di sviluppo locale. Competitività	14.131.553,85	5.511.306,00	0,00	0,00
4 412 Attuare strategie di sviluppo locale. Ambiente/terreno	11.122.423,08	4.337.745,00	0,00	0,00
4 413 Attuare strategie di sviluppo locale. Qualità della vita	19.533.174,36	7.617.938,00	0,00	0,00
4 421 Esecuzione dei progetti di cooperazione	7.903.617,95	3.082.411,00	0,00	0,00
4 431 Gestione del gruppo di azione locale, acquisizione di	1.692.307,69	660.000,00	0,00	0,00
5 511 Assistenza tecnica	7.435.556,82	3.271.645,00	0,00	0,00

PERCENTUALE DI AVANZAMENTO DELLA SPESA SUL TOTALE DEL PROGRAMMA

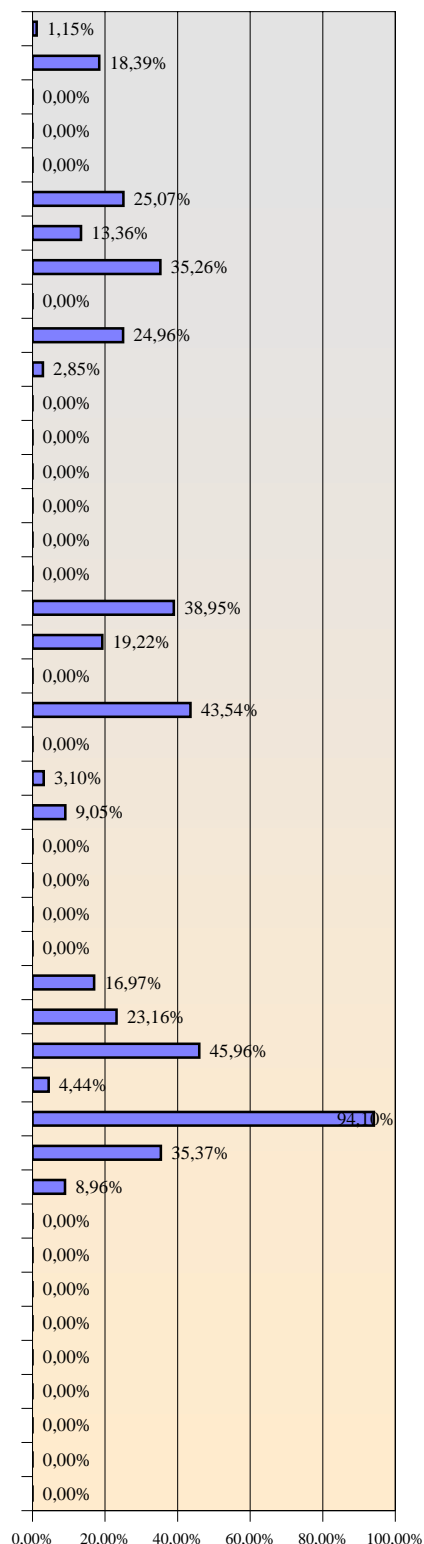

292.024.136,04 115.325.000,00 59.687.780,64 23.308.535,94 20,44%

Programma di Sviluppo Rurale

Liguria

approvato da ultimo con Decisione C(2010)1243 del 02/03/2010

Aggiornato al 30 giugno 2010

importi in euro

3 - Stato di avanzamento per misura della sola spesa pubblica supplementare (Health Check e Recovery Plan)

Asse	Mis.	Descrizione	SPESA PUBBLICA PROGRAMMATA	di cui FEASR	SPESA PUBBLICA SOSTENUTA	di cui FEASR
1	111	Formazione professionale e interventi informativi	0,00	0,00	0,00	0,00
1	121	Ammodernamento aziende agricole	0,00	0,00	0,00	0,00
1	122	Accrescimento del valore economico delle foreste	0,00	0,00	0,00	0,00
1	123	Accrescimento del valore aggiunto dei prodotti agr	566.715,30	347.000,00	0,00	0,00
1	124	Cooperazione per lo sviluppo di nuovi prodotti, pr	0,00	0,00	0,00	0,00
1	125	Infrastrutture connesse allo sviluppo ed all'adegua	3.266.372,69	2.000.000,00	0,00	0,00
2	213	Indennità Natura 2000 e indennità connesse alla Di	0,00	0,00	0,00	0,00
2	214	Pagamenti agroambientali	0,00	0,00	0,00	0,00
2	216	Investimenti non produttivi	5.716.152,42	3.500.000,00	0,00	0,00
2	221	Primo imboscimento di terreni agricoli	0,00	0,00	0,00	0,00
2	222	Primo impianto di sistemi agroforestali su terreni a	0,00	0,00	0,00	0,00
2	223	Primo imboscimento di superfici non agricole	0,00	0,00	0,00	0,00
2	226	Ricostituzione del potenziale forestale e introduzio	653.274,54	400.000,00	0,00	0,00
2	227	Investimenti non produttivi	1.621.754,04	993.000,00	0,00	0,00
3	311	Diversificazione in attività non agricole	0,00	0,00	0,00	0,00
3	312	Creazione e sviluppo di imprese	816.593,54	500.000,00	0,00	0,00
3	321	Servizi essenziali per l'economia e la popolazione	2.098.644,46	1.285.000,00	0,00	0,00
3	323	Tutela e riqualificazione del patrimonio rurale	0,00	0,00	0,00	0,00
4	413	Attuare strategie di sviluppo locale. Qualità della v	0,00	0,00	0,00	0,00

14.739.507,00 9.025.000,00 0,00 0,00

PERCENTUALE DI AVANZAMENTO DELLA SPESA SUL TOTALE DEL PROGRAMMA

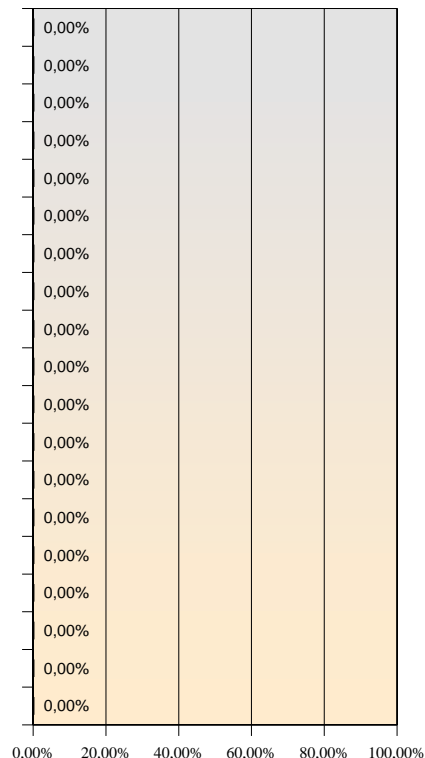

Programma di Sviluppo Rurale

Lombardia

approvato da ultimo con Decisione C(2009)10347 del 17/12/2009

Aggiornato al 30 giugno 2010

importi in euro

1 - Stato di esecuzione del bilancio comunitario - FEASR

Impegni sul bilancio comunitario

Partecipazione annua del FEASR (ventilazione finanziaria per anno)

	2007	2008	2009	2010	2011	2012	2013	2007 -2013
Stanziamanti ordinari (mainstream)	58.049.000	57.708.000	57.288.000	58.724.000	58.847.000	58.620.000	58.230.000	407.466.000
Stanziamanti supplementari	0	0	2.813.000	11.737.000	12.461.000	16.253.000	20.380.000	63.644.000
di cui Health Check	0	0	0	9.768.000	12.461.000	16.253.000	20.380.000	58.862.000
di cui Recovery Plan	0	0	2.813.000	1.969.000	0	0	0	4.782.000
Totale	58.049.000	57.708.000	60.101.000	70.461.000	71.308.000	74.873.000	78.610.000	471.110.000

Stanziamanti ordinari: partecipazione pubblica per asse

	Importo FEASR	Tasso di partecipazione FEASR	Totale settore pubblico
Asse 1	137.927.930	44,77%	308.081.148
Asse 2	204.475.251	44,00%	464.716.480
Asse 3	39.589.820	44,77%	88.429.350
Asse 4	20.455.700	44,00%	46.490.227
Assist. tecnica	5.017.299	44,00%	11.402.952
Totale	407.466.000	44,33%	919.120.157

Stanziamanti Health Check e Recovery Plan: partecipazione pubblica per asse

	Importo FEASR	Tasso di partecipazione FEASR	Totale settore pubblico
Asse 1	35.317.000	60,00%	58.861.667
Asse 2	23.545.000	60,00%	39.241.667
Asse 3	4.782.000	60,00%	7.970.000
Asse 4			
Assist. tecnica			
Totale	63.644.000	60,00%	106.073.334

Pagamenti a valere sul bilancio comunitario

Pagamenti in acconto	Pagamenti intermedi	Pagamenti intermedi di cui Health Check e Recovery Plan	Pagamenti complessivi
27.716.430,00	95.391.402,61	0,00	123.107.832,61

Rimanente da liquidare dell' annualità 2007	Rimanente da liquidare delle annualità 2007-2008	Rimanente da liquidare delle annualità 2007-2009	Rimanente da liquidare delle annualità 2007-2010
0,00	0,00	52.750.167,39	123.211.167,39

Capacità di spesa rispetto all'assegnato FEASR 2007	Capacità di spesa rispetto all'assegnato FEASR 2007 e 2008	Capacità di spesa rispetto all'assegnato FEASR 2007-2009	Capacità di spesa rispetto all'assegnato FEASR 2007-2013
212,08%	106,35%	70,00%	26,13%

Programma di Sviluppo Rurale

Lombardia

approvato da ultimo con Decisione C(2009)10347 del 17/12/2009

Aggiornato al 30 giugno 2010

importi in euro

2 - Stato di avanzamento per misura della spesa pubblica complessiva (ordinaria, Health Check e Recovery Plan)

Asse Mis. Descrizione	SPESA PUBBLICA PROGRAMMATA	di cui FEASR	SPESA PUBBLICA SOSTENUTA	di cui FEASR
1 111 Formazione professionale e interventi informativi	5.634.000,45	2.522.342,00	989.255,26	429.339,12
1 112 Insediamento di giovani agricoltori	18.076.247,49	8.092.736,00	9.315.765,08	4.079.051,57
1 113 Prepensionamento	117.359,84	52.542,00	32.762,09	14.022,14
1 114 Utilizzo di servizi di consulenza	14.826.316,73	6.637.742,00	0,00	0,00
1 115 Avviamento di servizi di consulenza	275.423,27	123.307,00	143.838,79	62.651,82
1 121 Ammodernamento aziende agricole	201.488.262,60	96.182.801,00	23.981.150,95	10.512.444,43
1 122 Accrescimento del valore economico delle foreste	5.165.488,05	2.312.589,00	1.399.357,66	626.492,42
1 123 Accrescimento del valore aggiunto dei prodotti agricoli	55.175.559,53	24.702.098,00	7.279.764,98	3.183.866,35
1 124 Cooperazione per lo sviluppo di nuovi prodotti, processi e tecniche	1.705.025,69	763.340,00	0,00	0,00
1 125 Infrastrutture connesse allo sviluppo ed all'adeguamento delle strutture produttive	60.030.904,62	29.863.962,00	502.746,49	215.175,50
1 126 Recupero del potenziale di produzione agricola	12.736,21	5.702,00	13.221,00	5.658,77
1 131 Rispetto delle norme basate sulla legislazione Comunitaria	0,00	0,00	0,00	0,00
1 132 Partecipazione degli agricoltori ai sistemi di qualità e ai circuiti corti di distribuzione	2.252.224,70	1.008.321,00	49.495,84	21.265,06
1 133 Attività di informazione e promozione	2.183.265,58	977.448,00	219.579,25	98.305,63
1 141 Agricoltura di semisussistenza	0,00	0,00	0,00	0,00
1 142 Associazioni di produttori	0,00	0,00	0,00	0,00
1 144 Aziende Agricole in via di ristrutturazione in seguito a calamità naturali	0,00	0,00	0,00	0,00
2 211 Indennità per svantaggi naturali a favore di agricoltori	71.132.243,18	31.298.187,00	25.153.471,87	11.067.553,25
2 212 Indennità a favore di agricoltori in zone caratterizzate da svantaggi naturali	0,00	0,00	0,00	0,00
2 213 Indennità Natura 2000 e indennità connesse alla Dir. Q	0,00	0,00	0,00	0,00
2 214 Pagamenti agroambientali	267.280.912,12	123.882.268,00	104.881.188,11	46.136.627,34
2 215 Pagamenti per il benessere degli animali	0,00	0,00	0,00	0,00
2 216 Investimenti non produttivi	34.005.852,27	14.962.575,00	0,00	0,00
2 221 Primo imboscimento di terreni agricoli	111.079.072,73	48.874.792,00	34.851.381,83	15.334.666,36
2 222 Primo impianto di sistemi agroforestali su terreni agricoli	0,00	0,00	0,00	0,00
2 223 Primo imboscimento di superfici non agricole	4.317.243,18	1.899.587,00	0,00	0,00
2 224 Indennità Natura 2000	0,00	0,00	0,00	0,00
2 225 Pagamenti per interventi silvoambientali	0,00	0,00	0,00	0,00
2 226 Ricostituzione del potenziale forestale e introduzione di specie autoctone	16.142.822,73	7.102.842,00	79.452,95	34.959,30
2 227 Investimenti non produttivi	0,00	0,00	0,00	0,00
3 311 Diversificazione in attività non agricole	52.883.618,49	23.675.996,00	5.255.442,35	2.345.911,60
3 312 Creazione e sviluppo di imprese	2.395.249,05	1.072.353,00	0,00	0,00
3 313 Incentivazione delle attività turistiche	5.891.340,18	2.637.553,00	134.321,68	60.135,82
3 321 Servizi essenziali per l'economia e la popolazione rurale	13.441.655,13	7.231.660,00	1.002.540,15	446.130,36
3 322 Rinnovamento e sviluppo dei villaggi	0,00	0,00	0,00	0,00
3 323 Tutela e riqualificazione del patrimonio rurale	20.180.759,44	9.034.926,00	189.347,22	84.770,75
3 331 Formazione e informazione	1.606.727,72	719.332,00	0,00	0,00
3 341 Acquisizione di competenze, animazione ed attuazioni	0,00	0,00	0,00	0,00
4 411 Attuare strategie di sviluppo locale. Competitività	8.215.027,27	3.614.612,00	0,00	0,00
4 412 Attuare strategie di sviluppo locale. Ambiente/terreno	2.692.352,27	1.184.635,00	0,00	0,00
4 413 Attuare strategie di sviluppo locale. Qualità della vita	28.812.350,00	12.677.434,00	0,00	0,00
4 421 Esecuzione dei progetti di cooperazione	1.470.681,82	647.100,00	0,00	0,00
4 431 Gestione del gruppo di azione locale, acquisizione di terreni e servizi	5.299.815,91	2.331.919,00	0,00	0,00
5 511 Assistenza tecnica	11.402.952,27	5.017.299,00	1.467.076,71	632.375,02

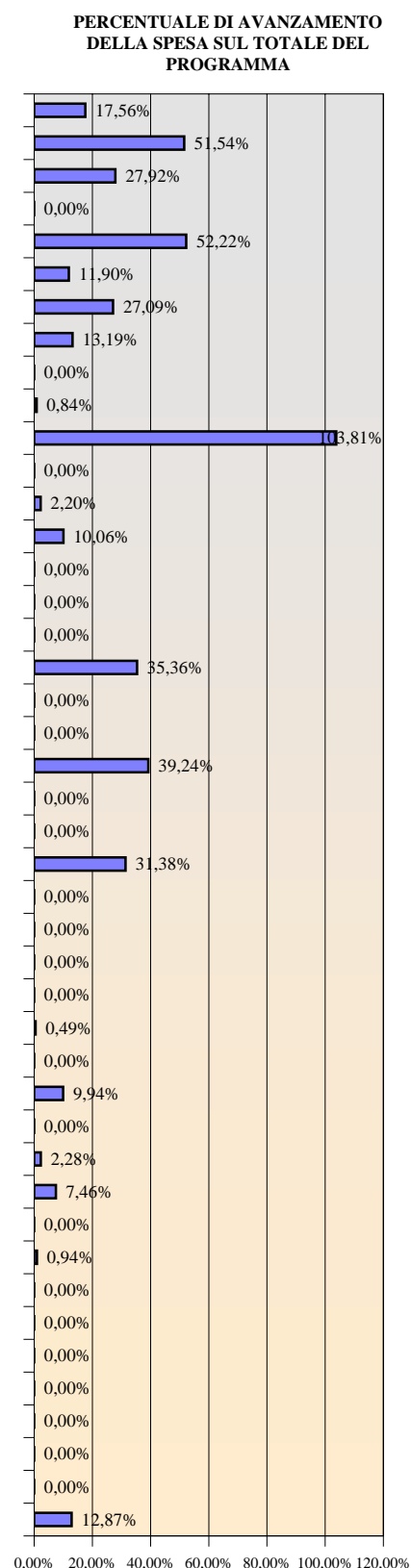

1.025.193.490,53 471.110.000,00 216.941.160,26 95.391.402,61 21,16%

Programma di Sviluppo Rurale

Lombardia

approvato da ultimo con Decisione C(2009)10347 del 17/12/2009

Aggiornato al 30 giugno 2010

importi in euro

3 - Stato di avanzamento per misura della sola spesa pubblica supplementare (Health Check e Recovery Plan)

Asse	Mis.	Descrizione	SPESA PUBBLICA PROGRAMMATA	di cui FEASR	SPESA PUBBLICA SOSTENUTA	di cui FEASR
1	111	Formazione professionale e interventi informativi	0,00	0,00	0,00	0,00
1	121	Ammodernamento aziende agricole	39.241.667,00	23.545.000,00	0,00	0,00
1	122	Accrescimento del valore economico delle foreste	0,00	0,00	0,00	0,00
1	123	Accrescimento del valore aggiunto dei prodotti agr	0,00	0,00	0,00	0,00
1	124	Cooperazione per lo sviluppo di nuovi prodotti, pr	0,00	0,00	0,00	0,00
1	125	Infrastrutture connesse allo sviluppo ed all'adegua	19.620.000,00	11.772.000,00	0,00	0,00
2	213	Indennità Natura 2000 e indennità connesse alla Di	0,00	0,00	0,00	0,00
2	214	Pagamenti agroambientali	39.241.667,00	23.545.000,00	0,00	0,00
2	216	Investimenti non produttivi	0,00	0,00	0,00	0,00
2	221	Primo imboscimento di terreni agricoli	0,00	0,00	0,00	0,00
2	222	Primo impianto di sistemi agroforestali su terreni a	0,00	0,00	0,00	0,00
2	223	Primo imboscimento di superfici non agricole	0,00	0,00	0,00	0,00
2	226	Ricostituzione del potenziale forestale e introduzio	0,00	0,00	0,00	0,00
2	227	Investimenti non produttivi	0,00	0,00	0,00	0,00
3	311	Diversificazione in attività non agricole	0,00	0,00	0,00	0,00
3	312	Creazione e sviluppo di imprese	0,00	0,00	0,00	0,00
3	321	Servizi essenziali per l'economia e la popolazione	7.970.000,00	4.782.000,00	0,00	0,00
3	323	Tutela e riqualificazione del patrimonio rurale	0,00	0,00	0,00	0,00
4	413	Attuare strategie di sviluppo locale. Qualità della v	0,00	0,00	0,00	0,00

106.073.334,00 63.644.000,00 0,00 0,00

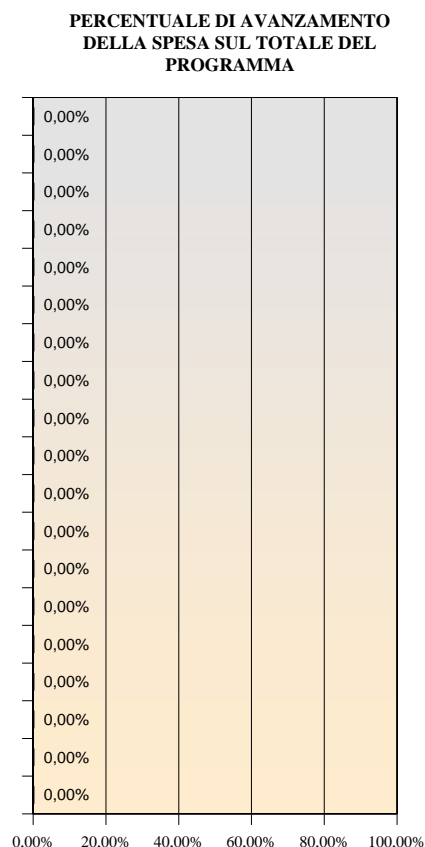

0,00%

Programma di Sviluppo Rurale

Marche

approvato da ultimo con Decisione C(2010)1221 del 02/03/2010

Aggiornato al 30 giugno 2010

importi in euro

1 - Stato di esecuzione del bilancio comunitario - FEASR

Impegni sul bilancio comunitario

Partecipazione annua del FEASR (ventilazione finanziaria per anno)

	2007	2008	2009	2010	2011	2012	2013	2007 -2013
Stanziammenti ordinari (mainstream)	29.662.000	29.488.000	28.964.000	29.540.000	29.428.000	29.305.000	29.098.000	205.485.000
Stanziammenti supplementari	0	0	1.439.000	2.925.000	2.447.000	3.191.000	4.000.000	14.002.000
di cui Health Check	0	0	0	1.918.000	2.447.000	3.191.000	4.000.000	11.556.000
di cui Recovery Plan	0	0	1.439.000	1.007.000	0	0	0	2.446.000
Totale	29.662.000	29.488.000	30.403.000	32.465.000	31.875.000	32.496.000	33.098.000	219.487.000

Stanziammenti ordinari: partecipazione pubblica per asse

	Importo FEASR	Tasso di partecipazione FEASR	Totale settore pubblico
Asse 1	86.943.200	44,00%	197.598.182
Asse 2	82.299.000	44,00%	187.043.182
Asse 3	18.652.000	44,00%	42.390.909
Asse 4	12.139.200	44,00%	27.589.091
Assist. tecnica	5.451.600	44,00%	12.390.000
Totale	205.485.000	44,00%	467.011.364

Stanziammenti Health Check e Recovery Plan: partecipazione pubblica per asse

	Importo FEASR	Tasso di partecipazione FEASR	Totale settore pubblico
Asse 1	6.000.000	75,00%	8.000.000
Asse 2	2.556.000	65,37%	3.910.050
Asse 3	5.446.000	72,67%	7.494.152
Asse 4			
Assist. tecnica			
Totale	14.002.000	72,16%	19.404.202

Pagamenti a valere sul bilancio comunitario

Pagamenti in acconto	Pagamenti intermedi	Pagamenti intermedi di cui Health Check e Recovery Plan	Pagamenti complessivi
14.162.400,00	64.079.299,78	0,00	78.241.699,76

Rimanente da liquidare dell' annualità 2007	Rimanente da liquidare delle annualità 2007-2008	Rimanente da liquidare delle annualità 2007-2009	Rimanente da liquidare delle annualità 2007-2010
0,00	0,00	11.311.300,24	43.776.300,24

Capacità di spesa rispetto all'assegnato FEASR 2007	Capacità di spesa rispetto all'assegnato FEASR 2007 e 2008	Capacità di spesa rispetto all'assegnato FEASR 2007-2009	Capacità di spesa rispetto all'assegnato FEASR 2007-2013
263,78%	132,28%	87,37%	35,65%

Programma di Sviluppo Rurale

Marche

approvato da ultimo con Decisione C(2010)1221 del 02/03/2010

Aggiornato al 30 giugno 2010

importi in euro

2 - Stato di avanzamento per misura della spesa pubblica complessiva (ordinaria, Health Check e Recovery Plan)

Asse Mis. Descrizione	SPESA PUBBLICA PROGRAMMATTA	di cui FEASR	SPESA PUBBLICA SOSTENUTA	di cui FEASR
1 111 Formazione professionale e interventi informativi	8.415.865,91	3.702.981,00	0,00	0,00
1 112 Insediamento di giovani agricoltori	12.668.020,45	5.573.929,00	1.429.000,00	628.760,00
1 113 Prepensionamento	335.838,64	147.769,00	203.834,26	89.687,15
1 114 Utilizzo di servizi di consulenza	8.167.945,45	3.593.896,00	0,00	0,00
1 115 Avviamento di servizi di consulenza	0,00	0,00	0,00	0,00
1 121 Ammodernamento aziende agricole	117.100.190,91	52.516.084,00	37.790.977,08	16.628.029,91
1 122 Accrescimento del valore economico delle foreste	3.041.147,73	1.338.105,00	1.381.271,87	607.759,62
1 123 Accrescimento del valore aggiunto dei prodotti agrico	26.281.261,36	11.563.755,00	11.517.921,68	5.067.885,54
1 124 Cooperazione per lo sviluppo di nuovi prodotti, proce	3.226.081,82	1.419.476,00	0,00	0,00
1 125 Infrastrutture connesse allo sviluppo ed all'adequame	8.659.479,55	5.298.171,00	1.050.633,56	462.278,77
1 126 Recupero del potenziale di produzione agricola	0,00	0,00	0,00	0,00
1 131 Rispetto delle norme basate sulla legislazione Comun	0,00	0,00	0,00	0,00
1 132 Partecipazione degli agricoltori ai sistemi di qualità al	4.109.656,82	1.808.249,00	0,00	0,00
1 133 Attività di informazione e promozione	13.592.693,18	5.980.785,00	0,00	0,00
1 141 Agricoltura di semisussistenza	0,00	0,00	0,00	0,00
1 142 Associazioni di produttori	0,00	0,00	0,00	0,00
1 144 Aziende Agricole in via di ristrutturazione in seguito a	0,00	0,00	0,00	0,00
2 211 Indennità per svantaggi naturali a favore di agricoltori	31.082.502,27	13.676.301,00	20.201.352,38	8.888.595,05
2 212 Indennità a favore di agricoltori in zone caratterizzate	3.353.018,18	1.475.328,00	2.249.426,26	989.747,55
2 213 Indennità Natura 2000 e indennità connesse alla Dir.Q	4.595.250,00	2.021.910,00	0,00	0,00
2 214 Pagamenti agroambientali	95.941.207,30	43.049.709,00	46.853.030,11	20.615.270,53
2 215 Pagamenti per il benessere degli animali	0,00	0,00	0,00	0,00
2 216 Investimenti non produttivi	6.756.531,82	2.972.874,00	1.379.671,67	607.055,53
2 221 Primo imboscimento di terreni agricoli	23.279.234,09	10.242.863,00	7.958.102,71	3.500.884,17
2 222 Primo impianto di sistemi agroforestali su terreni agri	1.282.629,55	564.357,00	0,00	0,00
2 223 Primo imboscimento di superfici non agricole	0,00	0,00	0,00	0,00
2 224 Indennità Natura 2000	2.302.675,00	1.013.177,00	0,00	0,00
2 225 Pagamenti per interventi silvoambientali	0,00	0,00	0,00	0,00
2 226 Ricostituzione del potenziale forestale e introduzione	18.229.509,09	8.020.984,00	3.223.696,97	1.418.426,67
2 227 Investimenti non produttivi	4.130.675,00	1.817.497,00	0,00	0,00
3 311 Diversificazione in attività non agricole	36.405.841,91	17.202.140,00	8.816.931,19	3.879.449,72
3 312 Creazione e sviluppo di imprese	0,00	0,00	0,00	0,00
3 313 Incentivazione delle attività turistiche	2.591.013,64	1.140.046,00	0,00	0,00
3 321 Servizi essenziali per l'economia e la popolazione rur	8.571.662,01	4.736.535,00	0,00	0,00
3 322 Rinnovamento e sviluppo dei villaggi	0,00	0,00	0,00	0,00
3 323 Tutela e riqualificazione del patrimonio rurale	2.316.543,18	1.019.279,00	662.697,24	291.586,79
3 331 Formazione e informazione	0,00	0,00	0,00	0,00
3 341 Acquisizione di competenze, animazione ed attuazioni	0,00	0,00	0,00	0,00
4 411 Attuare strategie di sviluppo locale. Competitività	0,00	0,00	0,00	0,00
4 412 Attuare strategie di sviluppo locale. Ambiente/terreno	0,00	0,00	0,00	0,00
4 413 Attuare strategie di sviluppo locale. Qualità della vita	19.819.090,91	8.720.400,00	0,00	0,00
4 421 Esecuzione dei progetti di cooperazione	2.270.000,00	998.800,00	0,00	0,00
4 431 Gestione del gruppo di azione locale, acquisizione di	5.500.000,00	2.420.000,00	0,00	0,00
5 511 Assistenza tecnica	12.390.000,00	5.451.600,00	917.915,37	403.882,77

PERCENTUALE DI AVANZAMENTO DELLA SPESA SUL TOTALE DEL PROGRAMMA

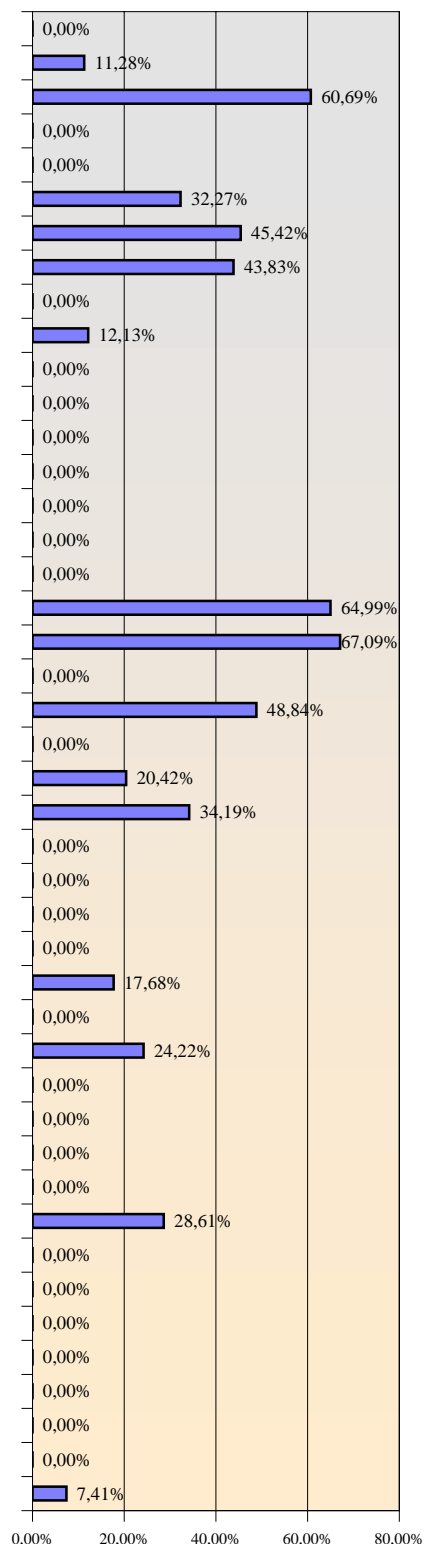

486.415.565,76 219.487.000,00 145.636.462,36 64.079.299,78 29,94%

Programma di Sviluppo Rurale

Marche

approvato da ultimo con Decisione C(2010)1221 del 02/03/2010

Aggiornato al 30 giugno 2010

importi in euro

3 - Stato di avanzamento per misura della sola spesa pubblica supplementare (Health Check e Recovery Plan)

Asse	Mis.	Descrizione	SPESA PUBBLICA PROGRAMMATA	di cui FEASR	SPESA PUBBLICA SOSTENUTA	di cui FEASR
1	111	Formazione professionale e interventi informativi	0,00	0,00	0,00	0,00
1	121	Ammodernamento aziende agricole	3.200.000,00	2.400.000,00	0,00	0,00
1	122	Accrescimento del valore economico delle foreste	0,00	0,00	0,00	0,00
1	123	Accrescimento del valore aggiunto dei prodotti agr	0,00	0,00	0,00	0,00
1	124	Cooperazione per lo sviluppo di nuovi prodotti, pr	0,00	0,00	0,00	0,00
1	125	Infrastrutture connesse allo sviluppo ed all'adegua	4.800.000,00	3.600.000,00	0,00	0,00
2	213	Indennità Natura 2000 e indennità connesse alla Di	0,00	0,00	0,00	0,00
2	214	Pagamenti agroambientali	3.910.050,00	2.556.000,00	0,00	0,00
2	216	Investimenti non produttivi	0,00	0,00	0,00	0,00
2	221	Primo imboscimento di terreni agricoli	0,00	0,00	0,00	0,00
2	222	Primo impianto di sistemi agroforestali su terreni a	0,00	0,00	0,00	0,00
2	223	Primo imboscimento di superfici non agricole	0,00	0,00	0,00	0,00
2	226	Ricostituzione del potenziale forestale e introduzio	0,00	0,00	0,00	0,00
2	227	Investimenti non produttivi	0,00	0,00	0,00	0,00
3	311	Diversificazione in attività non agricole	4.128.250,99	3.000.000,00	0,00	0,00
3	312	Creazione e sviluppo di imprese	0,00	0,00	0,00	0,00
3	321	Servizi essenziali per l'economia e la popolazione	3.365.901,00	2.446.000,00	0,00	0,00
3	323	Tutela e riqualificazione del patrimonio rurale	0,00	0,00	0,00	0,00
4	413	Attuare strategie di sviluppo locale. Qualità della v	0,00	0,00	0,00	0,00

19.404.202,00 14.002.000,00 0,00 0,00

PERCENTUALE DI AVANZAMENTO DELLA SPESA SUL TOTALE DEL PROGRAMMA

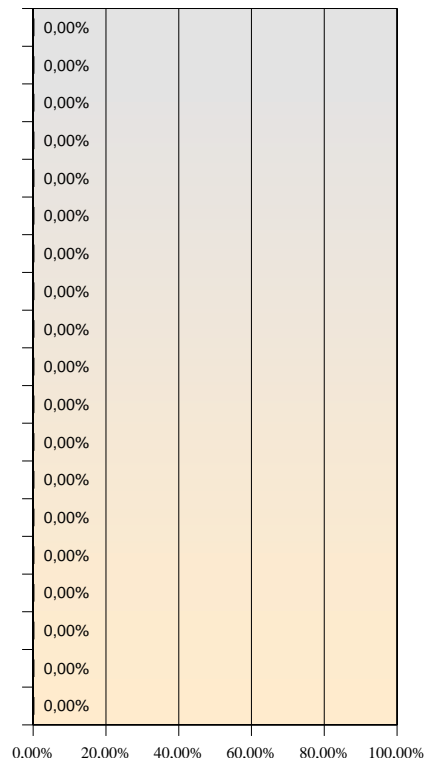

0,00%

Programma di Sviluppo Rurale

Molise

approvato da ultimo con Decisione C(2010)1226 del 04/03/2010

Aggiornato al 30 giugno 2010

importi in euro

1 - Stato di esecuzione del bilancio comunitario - FEASR

Impegni sul bilancio comunitario

Partecipazione annua del FEASR (ventilazione finanziaria per anno)

	2007	2008	2009	2010	2011	2012	2013	2007 -2013
Stanziamanti ordinari (mainstream)	12.578.000	12.504.000	12.300.000	12.552.000	12.515.000	12.464.000	12.375.000	87.288.000
Stanziamanti supplementari	0	0	630.000	1.299.000	1.094.000	1.427.000	1.788.000	6.238.000
di cui Health Check	0	0	0	858.000	1.094.000	1.427.000	1.788.000	5.167.000
di cui Recovery Plan	0	0	630.000	441.000	0	0	0	1.071.000
Totale	12.578.000	12.504.000	12.930.000	13.851.000	13.609.000	13.891.000	14.163.000	93.526.000

Stanziamanti ordinari: partecipazione pubblica per asse

	Importo FEASR	Tasso di partecipazione FEASR	Totale settore pubblico
Asse 1	37.814.174	44,00%	85.941.305
Asse 2	29.883.205	44,00%	67.916.375
Asse 3	12.529.561	44,00%	28.476.275
Asse 4	4.487.360	44,00%	10.198.545
Assist. tecnica	2.573.700	44,00%	5.849.318
Totale	87.288.000	44,00%	198.381.818

Stanziamanti Health Check e Recovery Plan: partecipazione pubblica per asse

	Importo FEASR	Tasso di partecipazione FEASR	Totale settore pubblico
Asse 1			
Asse 2	5.167.000	65,74%	7.859.751
Asse 3	1.071.000	65,73%	1.629.393
Asse 4			
Assist. tecnica			
Totale	6.238.000	65,74%	9.489.144

Pagamenti a valere sul bilancio comunitario

Pagamenti in acconto	Pagamenti intermedi	Pagamenti intermedi di cui Health Check e Recovery Plan	Pagamenti complessivi
6.005.300,00	14.235.350,87	0,00	20.240.650,87

Rimanente da liquidare dell' annualità 2007	Rimanente da liquidare delle annualità 2007-2008	Rimanente da liquidare delle annualità 2007-2009	Rimanente da liquidare delle annualità 2007-2010
0,00	4.841.349,13	17.771.349,13	31.622.349,13

Capacità di spesa rispetto all'assegnato FEASR 2007	Capacità di spesa rispetto all'assegnato FEASR 2007 e 2008	Capacità di spesa rispetto all'assegnato FEASR 2007-2009	Capacità di spesa rispetto all'assegnato FEASR 2007-2013
160,92%	80,70%	53,25%	21,64%

Programma di Sviluppo Rurale

Molise

approvato da ultimo con Decisione C(2010)1226 del 04/03/2010

Aggiornato al 30 giugno 2010

importi in euro

2 - Stato di avanzamento per misura della spesa pubblica complessiva (ordinaria, Health Check e Recovery Plan)

Asse Mis. Descrizione	SPESA PUBBLICA PROGRAMMATA	di cui FEASR	SPESA PUBBLICA SOSTENUTA	di cui FEASR
1 111 Formazione professionale e interventi informativi	1.500.000,00	660.000,00	0,00	0,00
1 112 Insediamento di giovani agricoltori	6.000.000,00	2.640.000,00	0,00	0,00
1 113 Prepensionamento	8.422.427,27	3.705.868,00	4.050.820,72	1.782.361,17
1 114 Utilizzo di servizi di consulenza	2.000.000,00	880.000,00	0,00	0,00
1 115 Avviamento di servizi di consulenza	0,00	0,00	0,00	0,00
1 121 Ammodernamento aziende agricole	26.226.902,27	11.539.837,00	4.259.988,04	1.874.394,76
1 122 Accrescimento del valore economico delle foreste	1.500.000,00	660.000,00	0,00	0,00
1 123 Accrescimento del valore aggiunto dei prodotti agricoli	19.875.225,00	8.745.099,00	3.309.310,25	1.456.096,51
1 124 Cooperazione per lo sviluppo di nuovi prodotti, processi	1.500.000,00	660.000,00	0,00	0,00
1 125 Infrastrutture connesse allo sviluppo ed all'adeguamento	13.416.750,00	5.903.370,00	0,00	0,00
1 126 Recupero del potenziale di produzione agricola	2.000.000,00	880.000,00	0,00	0,00
1 131 Rispetto delle norme basate sulla legislazione Comunitaria	0,00	0,00	0,00	0,00
1 132 Partecipazione degli agricoltori ai sistemi di qualità	2.000.000,00	880.000,00	0,00	0,00
1 133 Attività di informazione e promozione	1.500.000,00	660.000,00	0,00	0,00
1 141 Agricoltura di semisussistenza	0,00	0,00	0,00	0,00
1 142 Associazioni di produttori	0,00	0,00	0,00	0,00
1 144 Aziende Agricole in via di ristrutturazione in seguito a	0,00	0,00	0,00	0,00
2 211 Indennità per svantaggi naturali a favore di agricoltori	11.500.000,00	5.060.000,00	11.722.168,10	5.157.753,97
2 212 Indennità a favore di agricoltori in zone caratterizzate	4.000.000,00	1.760.000,00	1.656.186,25	728.721,94
2 213 Indennità Natura 2000 e indennità connesse alla Dir. Q	0,00	0,00	0,00	0,00
2 214 Pagamenti agroambientali	33.334.080,08	16.375.705,00	2.543.767,88	1.119.257,86
2 215 Pagamenti per il benessere degli animali	0,00	0,00	0,00	0,00
2 216 Investimenti non produttivi	1.000.000,00	440.000,00	0,00	0,00
2 221 Primo imboscimento di terreni agricoli	17.442.045,45	7.674.500,00	4.638.923,88	2.041.126,54
2 222 Primo impianto di sistemi agroforestali su terreni agricoli	0,00	0,00	0,00	0,00
2 223 Primo imboscimento di superfici non agricole	3.000.000,00	1.320.000,00	0,00	0,00
2 224 Indennità Natura 2000	0,00	0,00	0,00	0,00
2 225 Pagamenti per interventi silvoambientali	0,00	0,00	0,00	0,00
2 226 Ricostituzione del potenziale forestale e introduzione	4.000.000,00	1.760.000,00	0,00	0,00
2 227 Investimenti non produttivi	1.500.000,00	660.000,00	0,00	0,00
3 311 Diversificazione in attività non agricole	9.800.000,00	4.312.000,00	0,00	0,00
3 312 Creazione e sviluppo di imprese	3.700.000,00	1.628.000,00	0,00	0,00
3 313 Incentivazione delle attività turistiche	0,00	0,00	0,00	0,00
3 321 Servizi essenziali per l'economia e la popolazione rurale	8.303.531,61	4.007.621,00	0,00	0,00
3 322 Rinnovamento e sviluppo dei villaggi	4.500.000,00	1.980.000,00	0,00	0,00
3 323 Tutela e riqualificazione del patrimonio rurale	3.802.136,36	1.672.940,00	0,00	0,00
3 331 Formazione e informazione	0,00	0,00	0,00	0,00
3 341 Acquisizione di competenze, animazione ed attuazioni	0,00	0,00	0,00	0,00
4 411 Attuare strategie di sviluppo locale. Competitività	0,00	0,00	0,00	0,00
4 412 Attuare strategie di sviluppo locale. Ambiente/terreno	2.616.622,73	1.151.314,00	0,00	0,00
4 413 Attuare strategie di sviluppo locale. Qualità della vita	4.835.518,18	2.127.628,00	0,00	0,00
4 421 Esecuzione dei progetti di cooperazione	1.255.977,27	552.630,00	0,00	0,00
4 431 Gestione del gruppo di azione locale, acquisizione di	1.490.427,27	655.788,00	0,00	0,00
5 511 Assistenza tecnica	5.849.318,18	2.573.700,00	171.904,80	75.638,11

PERCENTUALE DI AVANZAMENTO DELLA SPESA SUL TOTALE DEL PROGRAMMA

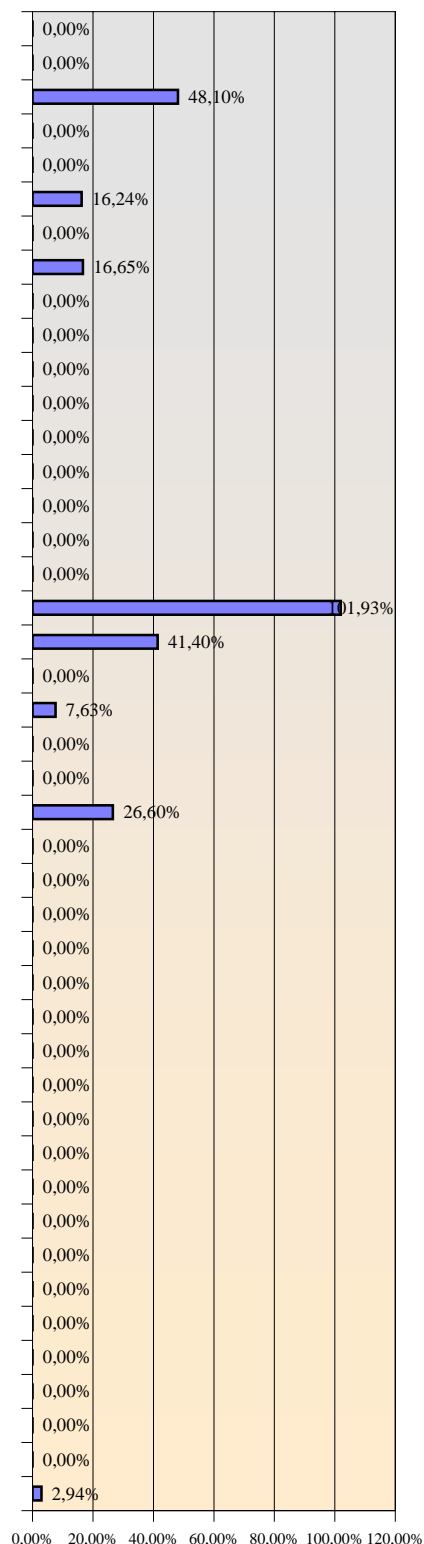

207.870.961,69 93.526.000,00 32.353.069,91 14.235.350,87

15,56%

Programma di Sviluppo Rurale

Molise

approvato da ultimo con Decisione C(2010)1226 del 04/03/2010

Aggiornato al 30 giugno 2010

importi in euro

3 - Stato di avanzamento per misura della sola spesa pubblica supplementare (Health Check e Recovery Plan)

Asse Mis. Descrizione	SPESA PUBBLICA PROGRAMMATA	di cui FEASR	SPESA PUBBLICA SOSTENUTA	di cui FEASR
1 111 Formazione professionale e interventi informativi	0,00	0,00	0,00	0,00
1 121 Ammodernamento aziende agricole	0,00	0,00	0,00	0,00
1 122 Accrescimento del valore economico delle foreste	0,00	0,00	0,00	0,00
1 123 Accrescimento del valore aggiunto dei prodotti agr	0,00	0,00	0,00	0,00
1 124 Cooperazione per lo sviluppo di nuovi prodotti, pr	0,00	0,00	0,00	0,00
1 125 Infrastrutture connesse allo sviluppo ed all'adegua	0,00	0,00	0,00	0,00
2 213 Indennità Natura 2000 e indennità connesse alla Di	0,00	0,00	0,00	0,00
2 214 Pagamenti agroambientali	7.859.751,00	5.167.000,00	0,00	0,00
2 216 Investimenti non produttivi	0,00	0,00	0,00	0,00
2 221 Primo imboscimento di terreni agricoli	0,00	0,00	0,00	0,00
2 222 Primo impianto di sistemi agroforestali su terreni a	0,00	0,00	0,00	0,00
2 223 Primo imboscimento di superfici non agricole	0,00	0,00	0,00	0,00
2 226 Ricostituzione del potenziale forestale e introduzio	0,00	0,00	0,00	0,00
2 227 Investimenti non produttivi	0,00	0,00	0,00	0,00
3 311 Diversificazione in attività non agricole	0,00	0,00	0,00	0,00
3 312 Creazione e sviluppo di imprese	0,00	0,00	0,00	0,00
3 321 Servizi essenziali per l'economia e la popolazione	1.629.393,00	1.071.000,00	0,00	0,00
3 323 Tutela e riqualificazione del patrimonio rurale	0,00	0,00	0,00	0,00
4 413 Attuare strategie di sviluppo locale. Qualità della v	0,00	0,00	0,00	0,00

PERCENTUALE DI AVANZAMENTO DELLA SPESA SUL TOTALE DEL PROGRAMMA

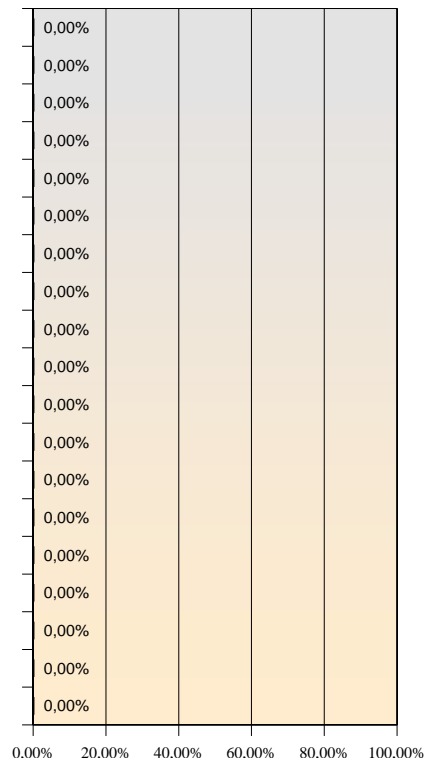

9.489.144,00 6.238.000,00 0,00 0,00 0,00%

Programma di Sviluppo Rurale

Piemonte

approvato da ultimo con Decisione C(2010)1161 del 01/03/2010

Aggiornato al 30 giugno 2010

importi in euro

1 - Stato di esecuzione del bilancio comunitario - FEASR

Impegni sul bilancio comunitario

Partecipazione annua del FEASR (ventilazione finanziaria per anno)

	2007	2008	2009	2010	2011	2012	2013	2007 -2013
Stanziamanti ordinari (mainstream)	57.837.000	57.497.000	56.758.000	58.029.000	57.969.000	57.736.000	57.338.000	403.164.000
Stanziamanti supplementari	0	0	2.785.000	8.077.000	7.817.000	10.196.000	12.785.000	41.660.000
di cui Health Check	0	0	0	6.128.000	7.817.000	10.196.000	12.785.000	36.926.000
di cui Recovery Plan	0	0	2.785.000	1.949.000	0	0	0	4.734.000
Totale	57.837.000	57.497.000	59.543.000	66.106.000	65.786.000	67.932.000	70.123.000	444.824.000

Stanziamanti ordinari: partecipazione pubblica per asse

	Importo FEASR	Tasso di partecipazione FEASR	Totale settore pubblico
Asse 1	154.625.000	44,00%	351.420.455
Asse 2	180.419.000	44,00%	410.043.182
Asse 3	29.080.000	44,00%	66.090.909
Asse 4	25.700.000	44,00%	58.409.091
Assist. tecnica	13.340.000	44,00%	30.318.182
Totale	403.164.000	44,00%	916.281.819

Stanziamanti Health Check e Recovery Plan: partecipazione pubblica per asse

	Importo FEASR	Tasso di partecipazione FEASR	Totale settore pubblico
Asse 1	31.926.000	64,91%	49.185.025
Asse 2	3.000.000	64,91%	4.621.784
Asse 3	6.734.000	64,91%	10.374.365
Asse 4			
Assist. tecnica			
Totale	41.660.000	64,91%	64.181.174

Pagamenti a valere sul bilancio comunitario

Pagamenti in acconto	Pagamenti intermedi	Pagamenti intermedi di cui Health Check e Recovery Plan	Pagamenti complessivi
27.615.000,00	71.672.871,00	0,00	99.287.871,00

Rimanente da liquidare dell' annualità 2007	Rimanente da liquidare delle annualità 2007-2008	Rimanente da liquidare delle annualità 2007-2009	Rimanente da liquidare delle annualità 2007-2010
0,00	16.046.129,00	75.589.129,00	141.695.129,00

Capacità di spesa rispetto all'assegnato FEASR 2007	Capacità di spesa rispetto all'assegnato FEASR 2007 e 2008	Capacità di spesa rispetto all'assegnato FEASR 2007-2009	Capacità di spesa rispetto all'assegnato FEASR 2007-2013
171,67%	86,09%	56,78%	22,32%

Programma di Sviluppo Rurale

Piemonte

approvato da ultimo con Decisione C(2010)1161 del 01/03/2010

Aggiornato al 30 giugno 2010

importi in euro

2 - Stato di avanzamento per misura della spesa pubblica complessiva (ordinaria, Health Check e Recovery Plan)

Asse Mis. Descrizione	SPESA PUBBLICA PROGRAMMATTA	di cui FEASR	SPESA PUBBLICA SOSTENUTA	di cui FEASR
1 111 Formazione professionale e interventi informativi	23.268.088,68	10.678.000,00	5.754.669,25	2.532.054,49
1 112 Insediamento di giovani agricoltori	61.795.454,55	27.190.000,00	3.120.414,71	1.372.982,47
1 113 Prepensionamento	6.886.363,64	3.030.000,00	3.064.316,99	1.348.299,42
1 114 Utilizzo di servizi di consulenza	24.772.727,27	10.900.000,00	0,00	0,00
1 115 Avviamento di servizi di consulenza	1.227.272,73	540.000,00	0,00	0,00
1 121 Ammodernamento aziende agricole	134.543.109,69	64.838.000,00	5.595.831,05	2.462.165,66
1 122 Accrescimento del valore economico delle foreste	10.454.545,45	4.600.000,00	4.436.175,16	1.951.917,16
1 123 Accrescimento del valore aggiunto dei prodotti agricoli	66.791.620,57	33.023.000,00	11.297.570,06	4.970.930,83
1 124 Cooperazione per lo sviluppo di nuovi prodotti, processi	11.843.570,12	5.782.000,00	0,00	0,00
1 125 Infrastrutture connesse allo sviluppo ed all'adeguamento	26.068.181,82	11.470.000,00	1.426.091,50	627.480,26
1 126 Recupero del potenziale di produzione agricola	0,00	0,00	0,00	0,00
1 131 Rispetto delle norme basate sulla legislazione Comunitaria	0,00	0,00	0,00	0,00
1 132 Partecipazione degli agricoltori ai sistemi di qualità	21.977.272,73	9.670.000,00	0,00	0,00
1 133 Attività di informazione e promozione	10.977.272,73	4.830.000,00	0,00	0,00
1 141 Agricoltura di semisussistenza	0,00	0,00	0,00	0,00
1 142 Associazioni di produttori	0,00	0,00	0,00	0,00
1 144 Aziende Agricole in via di ristrutturazione in seguito a	0,00	0,00	0,00	0,00
2 211 Indennità per svantaggi naturali a favore di agricoltori	53.545.454,55	23.560.000,00	18.281.652,43	8.043.574,60
2 212 Indennità a favore di agricoltori in zone caratterizzate	0,00	0,00	0,00	0,00
2 213 Indennità Natura 2000 e indennità connesse alla Dir. Q	0,00	0,00	0,00	0,00
2 214 Pagamenti agroambientali	282.276.486,67	125.007.000,00	99.828.765,17	43.919.495,26
2 215 Pagamenti per il benessere degli animali	23.409.090,91	10.300.000,00	0,00	0,00
2 216 Investimenti non produttivi	1.570.297,33	852.000,00	0,00	0,00
2 221 Primo imboscimento di terreni agricoli	32.909.090,91	14.480.000,00	7.579.510,53	3.334.984,63
2 222 Primo impianto di sistemi agroforestali su terreni agricoli	0,00	0,00	0,00	0,00
2 223 Primo imboscimento di superfici non agricole	0,00	0,00	0,00	0,00
2 224 Indennità Natura 2000	0,00	0,00	0,00	0,00
2 225 Pagamenti per interventi silvoambientali	0,00	0,00	0,00	0,00
2 226 Ricostituzione del potenziale forestale e introduzione	5.159.090,91	2.270.000,00	0,00	0,00
2 227 Investimenti non produttivi	15.795.454,55	6.950.000,00	0,00	0,00
3 311 Diversificazione in attività non agricole	15.136.363,64	6.660.000,00	352.264,94	154.996,57
3 312 Creazione e sviluppo di imprese	9.236,36	4.064,00	9.236,32	4.064,14
3 313 Incentivazione delle attività turistiche	15.909.090,91	7.000.000,00	157.146,64	69.144,52
3 321 Servizi essenziali per l'economia e la popolazione rurale	7.978.370,62	5.035.486,00	685.196,00	301.486,44
3 322 Rinnovamento e sviluppo dei villaggi	31.510.113,64	13.864.450,00	0,00	0,00
3 323 Tutela e riqualificazione del patrimonio rurale	5.353.916,61	3.000.000,00	416.545,81	183.280,18
3 331 Formazione e informazione	0,00	0,00	0,00	0,00
3 341 Acquisizione di competenze, animazione ed attuazioni	568.181,82	250.000,00	140.266,67	61.717,32
4 411 Attuare strategie di sviluppo locale. Competitività	9.637.500,00	4.240.500,00	0,00	0,00
4 412 Attuare strategie di sviluppo locale. Ambiente/terreno	3.212.500,00	1.413.500,00	0,00	0,00
4 413 Attuare strategie di sviluppo locale. Qualità della vita	32.125.000,00	14.135.000,00	0,00	0,00
4 421 Esecuzione dei progetti di cooperazione	1.752.272,73	771.000,00	0,00	0,00
4 431 Gestione del gruppo di azione locale, acquisizione di	11.681.818,18	5.140.000,00	759.766,11	334.297,08
5 511 Assistenza tecnica	30.318.181,82	13.340.000,00	0,00	0,00

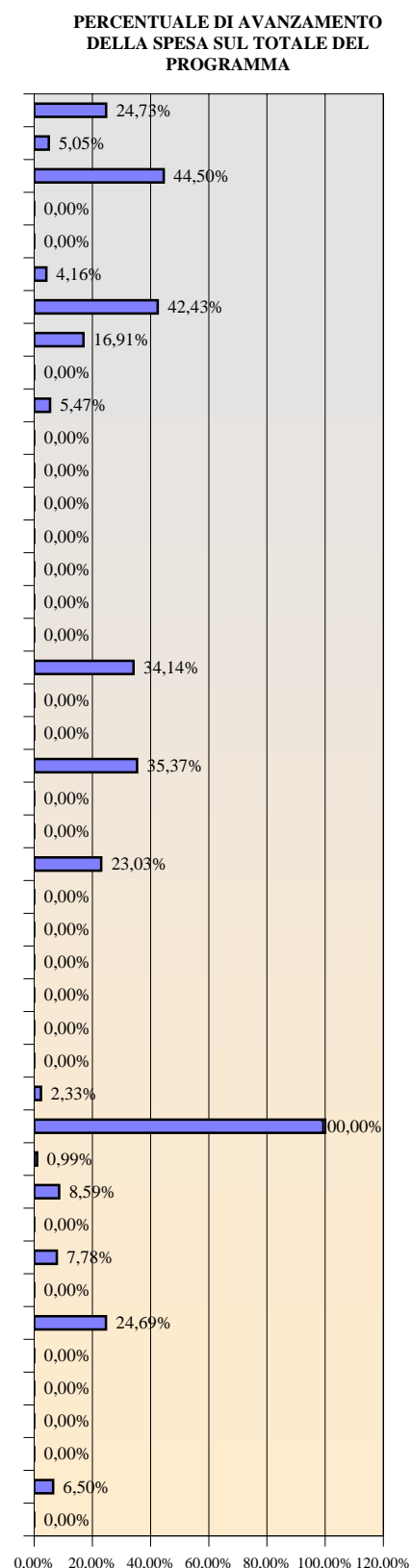

980.462.992,11 444.824.000,00 162.905.419,33 71.672.871,00 16,62%

Programma di Sviluppo Rurale

Piemonte

approvato da ultimo con Decisione C(2010)1161 del 01/03/2010

Aggiornato al 30 giugno 2010

importi in euro

3 - Stato di avanzamento per misura della sola spesa pubblica supplementare (Health Check e Recovery Plan)

Asse	Mis.	Descrizione	SPESA PUBBLICA PROGRAMMATA	di cui FEASR	SPESA PUBBLICA SOSTENUTA	di cui FEASR
1	111	Formazione professionale e interventi informativi	2.104.451,90	1.366.000,00	0,00	0,00
1	121	Ammodernamento aziende agricole	26.968.109,69	17.505.000,00	0,00	0,00
1	122	Accrescimento del valore economico delle foreste	0,00	0,00	0,00	0,00
1	123	Accrescimento del valore aggiunto dei prodotti agr	17.382.529,66	11.283.000,00	0,00	0,00
1	124	Cooperazione per lo sviluppo di nuovi prodotti, pr	2.729.933,75	1.772.000,00	0,00	0,00
1	125	Infrastrutture connesse allo sviluppo ed all'adegua	0,00	0,00	0,00	0,00
2	213	Indennità Natura 2000 e indennità connesse alla Di	0,00	0,00	0,00	0,00
2	214	Pagamenti agroambientali	3.851.486,75	2.500.000,00	0,00	0,00
2	216	Investimenti non produttivi	770.297,24	500.000,00	0,00	0,00
2	221	Primo imboscimento di terreni agricoli	0,00	0,00	0,00	0,00
2	222	Primo impianto di sistemi agroforestali su terreni a	0,00	0,00	0,00	0,00
2	223	Primo imboscimento di superfici non agricole	0,00	0,00	0,00	0,00
2	226	Ricostituzione del potenziale forestale e introduzio	0,00	0,00	0,00	0,00
2	227	Investimenti non produttivi	0,00	0,00	0,00	0,00
3	311	Diversificazione in attività non agricole	0,00	0,00	0,00	0,00
3	312	Creazione e sviluppo di imprese	0,00	0,00	0,00	0,00
3	321	Servizi essenziali per l'economia e la popolazione	7.293.175,66	4.734.000,00	0,00	0,00
3	323	Tutela e riqualificazione del patrimonio rurale	3.081.189,34	2.000.000,00	0,00	0,00
4	413	Attuare strategie di sviluppo locale. Qualità della v	0,00	0,00	0,00	0,00

64.181.174,00 41.660.000,00 0,00 0,00

PERCENTUALE DI AVANZAMENTO DELLA SPESA SUL TOTALE DEL PROGRAMMA

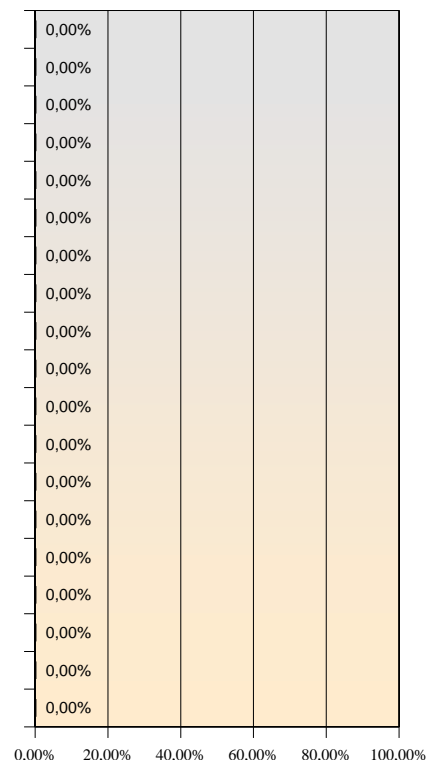

0,00%

Programma di Sviluppo Rurale

Sardegna

approvato da ultimo con Decisione C(2009)9622 del 30/11/2009

Aggiornato al 30 giugno 2010

importi in euro

1 - Stato di esecuzione del bilancio comunitario - FEASR

Impegni sul bilancio comunitario

Partecipazione annua del FEASR (ventilazione finanziaria per anno)

	2007	2008	2009	2010	2011	2012	2013	2007 -2013
Stanziamanti ordinari (mainstream)	80.818.000	80.342.000	78.367.000	79.662.000	79.049.000	78.701.000	78.115.000	555.054.000
Stanziamanti supplementari	0	0	4.114.000	5.013.000	2.721.000	3.549.000	4.448.000	19.845.000
di cui Health Check	0	0	0	2.133.000	2.721.000	3.549.000	4.448.000	12.851.000
di cui Recovery Plan	0	0	4.114.000	2.880.000	0	0	0	6.994.000
Totale	80.818.000	80.342.000	82.481.000	84.675.000	81.770.000	82.250.000	82.563.000	574.899.000

Stanziamanti ordinari: partecipazione pubblica per asse

	Importo FEASR	Tasso di partecipazione FEASR	Totale settore pubblico
Asse 1	158.154.000	44,00%	359.440.909
Asse 2	308.700.000	44,00%	701.590.909
Asse 3	7.920.000	44,00%	18.000.000
Asse 4	74.767.500	44,00%	169.926.136
Assist. tecnica	5.512.500	44,00%	12.528.409
Totale	555.054.000	44,00%	1.261.486.363

Stanziamanti Health Check e Recovery Plan: partecipazione pubblica per asse

	Importo FEASR	Tasso di partecipazione FEASR	Totale settore pubblico
Asse 1	12.851.000	64,50%	19.924.031
Asse 2			
Asse 3	6.994.000	64,50%	10.843.411
Asse 4			
Assist. tecnica			
Totale	19.845.000	64,50%	30.767.442

Pagamenti a valere sul bilancio comunitario

Pagamenti in acconto	Pagamenti intermedi	Pagamenti intermedi di cui Health Check e Recovery Plan	Pagamenti complessivi
38.587.500,00	90.240.615,47	0,00	128.828.115,47

Rimanente da liquidare dell' annualità 2007	Rimanente da liquidare delle annualità 2007-2008	Rimanente da liquidare delle annualità 2007-2009	Rimanente da liquidare delle annualità 2007-2010
0,00	32.331.884,53	114.812.884,53	199.487.884,53

Capacità di spesa rispetto all'assegnato FEASR 2007	Capacità di spesa rispetto all'assegnato FEASR 2007 e 2008	Capacità di spesa rispetto all'assegnato FEASR 2007-2009	Capacità di spesa rispetto all'assegnato FEASR 2007-2013
159,41%	79,94%	52,88%	22,41%

Programma di Sviluppo Rurale

Sardegna

approvato da ultimo con Decisione C(2009)9622 del 30/11/2009

Aggiornato al 30 giugno 2010

importi in euro

2 - Stato di avanzamento per misura della spesa pubblica complessiva (ordinaria, Health Check e Recovery Plan)

Asse Mis. Descrizione	SPESA PUBBLICA PROGRAMMATA	di cui FEASR	SPESA PUBBLICA SOSTENUTA	di cui FEASR
1 111 Formazione professionale e interventi informativi	5.135.000,00	2.259.400,00	0,00	0,00
1 112 Insediamento di giovani agricoltori	70.000.000,00	30.800.000,00	0,00	0,00
1 113 Prepensionamento	229.027,27	100.772,00	177.049,45	77.901,85
1 114 Utilizzo di servizi di consulenza	15.000.000,00	6.600.000,00	0,00	0,00
1 115 Avviamento di servizi di consulenza	0,00	0,00	0,00	0,00
1 121 Ammodernamento aziende agricole	114.566.233,47	51.226.028,00	0,00	0,00
1 122 Accrescimento del valore economico delle foreste	21.600.000,00	9.504.000,00	0,00	0,00
1 123 Accrescimento del valore aggiunto dei prodotti agricoli	63.984.806,20	28.970.200,00	0,00	0,00
1 124 Cooperazione per lo sviluppo di nuovi prodotti, processi	6.750.000,00	2.970.000,00	0,00	0,00
1 125 Infrastrutture connesse allo sviluppo ed all'adeguamento	60.599.873,15	29.114.600,00	0,00	0,00
1 126 Recupero del potenziale di produzione agricola	0,00	0,00	0,00	0,00
1 131 Rispetto delle norme basate sulla legislazione Comunitaria	5.500.000,00	2.420.000,00	0,00	0,00
1 132 Partecipazione degli agricoltori ai sistemi di qualità	4.000.000,00	1.760.000,00	0,00	0,00
1 133 Attività di informazione e promozione	12.000.000,00	5.280.000,00	0,00	0,00
1 141 Agricoltura di semisussistenza	0,00	0,00	0,00	0,00
1 142 Associazioni di produttori	0,00	0,00	0,00	0,00
1 144 Aziende Agricole in via di ristrutturazione in seguito a	0,00	0,00	0,00	0,00
2 211 Indennità per svantaggi naturali a favore di agricoltori	69.861.815,91	30.739.199,00	14.307.855,54	6.295.456,43
2 212 Indennità a favore di agricoltori in zone caratterizzate	157.823.479,55	69.442.331,00	45.873.885,85	20.184.509,74
2 213 Indennità Natura 2000 e indennità connesse alla Dir.Q	0,00	0,00	0,00	0,00
2 214 Pagamenti agroambientali	199.721.136,36	87.877.300,00	18.115.311,16	7.970.736,92
2 215 Pagamenti per il benessere degli animali	209.158.659,09	92.029.810,00	115.460.293,52	50.801.475,52
2 216 Investimenti non produttivi	0,00	0,00	0,00	0,00
2 221 Primo imboscimento di terreni agricoli	20.290.022,73	8.927.610,00	10.453.264,13	4.599.436,17
2 222 Primo impianto di sistemi agroforestali su terreni agricoli	0,00	0,00	0,00	0,00
2 223 Primo imboscimento di superfici non agricole	0,00	0,00	0,00	0,00
2 224 Indennità Natura 2000	0,00	0,00	0,00	0,00
2 225 Pagamenti per interventi silvoambientali	14.000.000,00	6.160.000,00	0,00	0,00
2 226 Ricostituzione del potenziale forestale e introduzione	20.000.000,00	8.800.000,00	0,00	0,00
2 227 Investimenti non produttivi	10.735.795,45	4.723.750,00	0,00	0,00
3 311 Diversificazione in attività non agricole	10.000.000,00	4.400.000,00	0,00	0,00
3 312 Creazione e sviluppo di imprese	0,00	0,00	0,00	0,00
3 313 Incentivazione delle attività turistiche	0,00	0,00	0,00	0,00
3 321 Servizi essenziali per l'economia e la popolazione rurale	10.843.410,85	6.994.000,00	0,00	0,00
3 322 Rinnovamento e sviluppo dei villaggi	0,00	0,00	0,00	0,00
3 323 Tutela e riqualificazione del patrimonio rurale	6.000.000,00	2.640.000,00	0,00	0,00
3 331 Formazione e informazione	0,00	0,00	0,00	0,00
3 341 Acquisizione di competenze, animazione ed attuazioni	2.000.000,00	880.000,00	0,00	0,00
4 411 Attuare strategie di sviluppo locale. Competitività	0,00	0,00	0,00	0,00
4 412 Attuare strategie di sviluppo locale. Ambiente/terreno	0,00	0,00	0,00	0,00
4 413 Attuare strategie di sviluppo locale. Qualità della vita	144.926.136,36	63.767.500,00	0,00	0,00
4 421 Esecuzione dei progetti di cooperazione	5.000.000,00	2.200.000,00	0,00	0,00
4 431 Gestione del gruppo di azione locale, acquisizione di	20.000.000,00	8.800.000,00	0,00	0,00
5 511 Assistenza tecnica	12.528.409,09	5.512.500,00	707.042,80	311.098,83

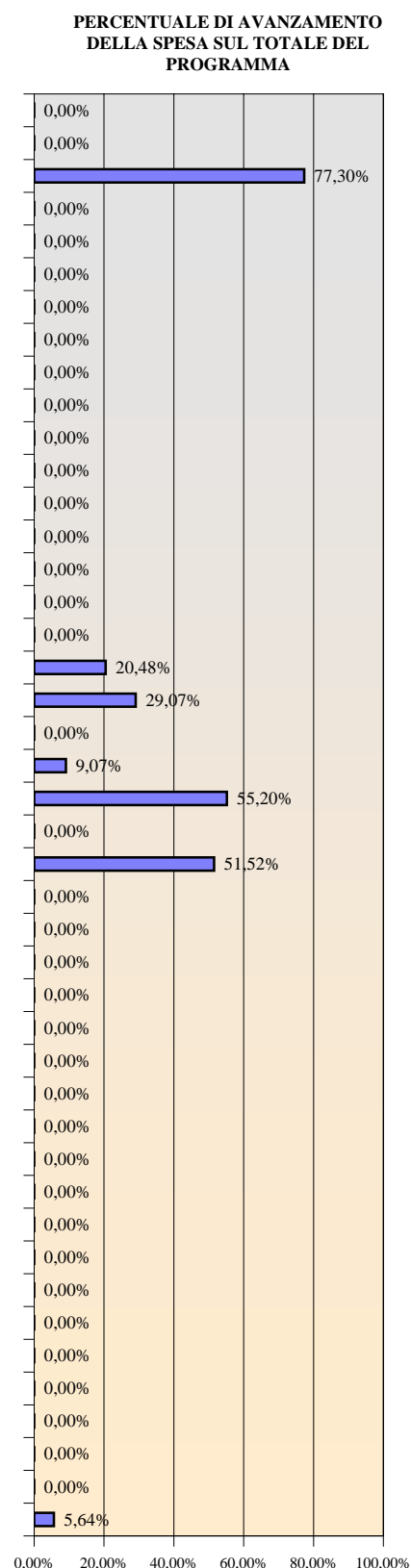

1.292.253.805,50 574.899.000,00 205.094.702,45 90.240.615,47

15,87%

Programma di Sviluppo Rurale

Sardegna

approvato da ultimo con Decisione C(2009)9622 del 30/11/2009

Aggiornato al 30 giugno 2010

importi in euro

3 - Stato di avanzamento per misura della sola spesa pubblica supplementare (Health Check e Recovery Plan)

Asse	Mis.	Descrizione	SPESA PUBBLICA PROGRAMMATA	di cui FEASR	SPESA PUBBLICA SOSTENUTA	di cui FEASR
1	111	Formazione professionale e interventi informativi	0,00	0,00	0,00	0,00
1	121	Ammodernamento aziende agricole	3.984.806,19	2.570.200,00	0,00	0,00
1	122	Accrescimento del valore economico delle foreste	0,00	0,00	0,00	0,00
1	123	Accrescimento del valore aggiunto dei prodotti agr	3.984.806,20	2.570.200,00	0,00	0,00
1	124	Cooperazione per lo sviluppo di nuovi prodotti, pr	0,00	0,00	0,00	0,00
1	125	Infrastrutture connesse allo sviluppo ed all'adegua	11.954.418,60	7.710.600,00	0,00	0,00
2	213	Indennità Natura 2000 e indennità connesse alla Di	0,00	0,00	0,00	0,00
2	214	Pagamenti agroambientali	0,00	0,00	0,00	0,00
2	216	Investimenti non produttivi	0,00	0,00	0,00	0,00
2	221	Primo imboscimento di terreni agricoli	0,00	0,00	0,00	0,00
2	222	Primo impianto di sistemi agroforestali su terreni a	0,00	0,00	0,00	0,00
2	223	Primo imboscimento di superfici non agricole	0,00	0,00	0,00	0,00
2	226	Ricostituzione del potenziale forestale e introduzio	0,00	0,00	0,00	0,00
2	227	Investimenti non produttivi	0,00	0,00	0,00	0,00
3	311	Diversificazione in attività non agricole	0,00	0,00	0,00	0,00
3	312	Creazione e sviluppo di imprese	0,00	0,00	0,00	0,00
3	321	Servizi essenziali per l'economia e la popolazione	10.843.411,00	6.994.000,00	0,00	0,00
3	323	Tutela e riqualificazione del patrimonio rurale	0,00	0,00	0,00	0,00
4	413	Attuare strategie di sviluppo locale. Qualità della v	0,00	0,00	0,00	0,00

30.767.442,00 19.845.000,00 0,00 0,00

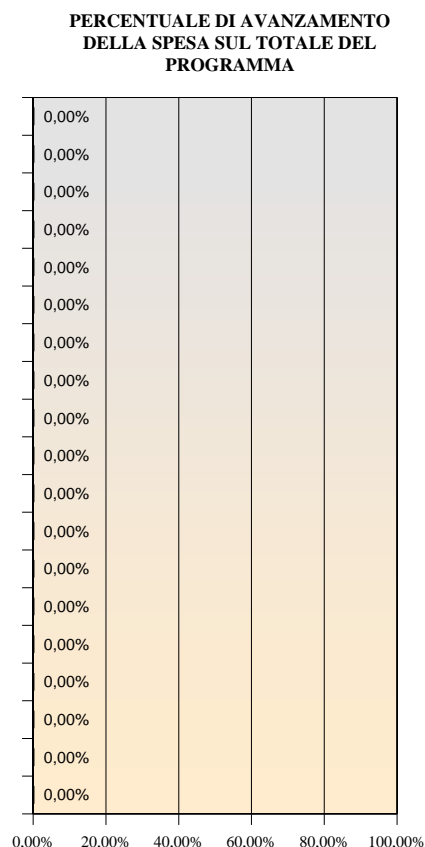

0,00%

Programma di Sviluppo Rurale

Toscana

approvato da ultimo con Decisione C(2009)9623 del 30/11/2009

Aggiornato al 30 giugno 2010

importi in euro

1 - Stato di esecuzione del bilancio comunitario - FEASR

Impegni sul bilancio comunitario

Partecipazione annua del FEASR (ventilazione finanziaria per anno)

	2007	2008	2009	2010	2011	2012	2013	2007 -2013
Stanziamenti ordinari (mainstream)	50.914.000	50.615.000	49.519.000	50.409.000	57.416.000	57.200.000	56.837.000	372.910.000
Stanziamenti supplementari	0	0	2.546.000	4.136.000	3.004.000	3.918.000	4.912.000	18.516.000
di cui Health Check	0	0	0	2.355.000	3.004.000	3.918.000	4.912.000	14.189.000
di cui Recovery Plan	0	0	2.546.000	1.781.000	0	0	0	4.327.000
Totale	50.914.000	50.615.000	52.065.000	54.545.000	60.420.000	61.118.000	61.749.000	391.426.000

Stanziamenti ordinari: partecipazione pubblica per asse

	Importo FEASR	Tasso di partecipazione FEASR	Totale settore pubblico
Asse 1	147.907.158	44,00%	336.152.632
Asse 2	147.684.000	44,00%	335.645.455
Asse 3	38.767.000	44,00%	88.106.818
Asse 4	34.859.742	44,00%	79.226.686
Assist. tecnica	3.692.100	44,00%	8.391.136
Totale	372.910.000	44,00%	847.522.727

Stanziamenti Health Check e Recovery Plan: partecipazione pubblica per asse

	Importo FEASR	Tasso di partecipazione FEASR	Totale settore pubblico
Asse 1	6.967.760	64,70%	10.769.335
Asse 2	7.221.240	64,70%	11.161.113
Asse 3			
Asse 4	4.327.000	64,70%	6.687.790
Assist. tecnica			
Totale	18.516.000	64,70%	28.618.238

Pagamenti a valere sul bilancio comunitario

Pagamenti in acconto	Pagamenti intermedi	Pagamenti intermedi di cui Health Check e Recovery Plan	Pagamenti complessivi
25.844.700,00	75.092.692,66	0,00	100.937.392,66

Rimanente da liquidare dell' annualità 2007	Rimanente da liquidare delle annualità 2007-2008	Rimanente da liquidare delle annualità 2007-2009	Rimanente da liquidare delle annualità 2007-2010
0,00	591.607,34	52.656.607,34	107.201.607,34

Capacità di spesa rispetto all'assegnato FEASR 2007	Capacità di spesa rispetto all'assegnato FEASR 2007 e 2008	Capacità di spesa rispetto all'assegnato FEASR 2007-2009	Capacità di spesa rispetto all'assegnato FEASR 2007-2013
198,25%	99,42%	65,72%	25,79%

Programma di Sviluppo Rurale

Toscana

approvato da ultimo con Decisione C(2009)9623 del 30/11/2009

Aggiornato al 30 giugno 2010

importi in euro

2 - Stato di avanzamento per misura della spesa pubblica complessiva (ordinaria, Health Check e Recovery Plan)

Asse Mis. Descrizione	SPESA PUBBLICA PROGRAMMATA	di cui FEASR	SPESA PUBBLICA SOSTENUTA	di cui FEASR
1 111 Formazione professionale e interventi informativi	12.100.000,00	5.324.000,00	77.085,61	33.917,67
1 112 Insediamento di giovani agricoltori	45.000.000,00	19.800.000,00	21.280.000,00	9.363.200,00
1 113 Prepensionamento	8.200.000,00	3.608.000,00	1.988.003,28	874.721,45
1 114 Utilizzo di servizi di consulenza	15.000.000,00	6.600.000,00	3.132.350,00	1.378.234,00
1 115 Avviamento di servizi di consulenza	0,00	0,00	0,00	0,00
1 121 Ammodernamento aziende agricole	104.758.750,00	46.093.850,00	31.499.515,43	13.859.786,79
1 122 Accrescimento del valore economico delle foreste	25.000.000,00	11.000.000,00	4.660.875,71	2.050.785,31
1 123 Accrescimento del valore aggiunto dei prodotti agricoli	51.717.094,28	23.110.960,00	3.971.108,92	1.747.287,93
1 124 Cooperazione per lo sviluppo di nuovi prodotti, processi	10.000.000,00	4.400.000,00	0,00	0,00
1 125 Infrastrutture connesse allo sviluppo ed all'adeguamento	56.146.122,93	26.578.108,00	48.412,20	21.301,37
1 126 Recupero del potenziale di produzione agricola	0,00	0,00	0,00	0,00
1 131 Rispetto delle norme basate sulla legislazione Comunitaria	0,00	0,00	0,00	0,00
1 132 Partecipazione degli agricoltori ai sistemi di qualità	14.000.000,00	6.160.000,00	17.407,24	7.659,18
1 133 Attività di informazione e promozione	5.000.000,00	2.200.000,00	0,00	0,00
1 141 Agricoltura di semisussistenza	0,00	0,00	0,00	0,00
1 142 Associazioni di produttori	0,00	0,00	0,00	0,00
1 144 Aziende Agricole in via di ristrutturazione in seguito a	0,00	0,00	0,00	0,00
2 211 Indennità per svantaggi naturali a favore di agricoltori	11.000.000,00	4.840.000,00	608.248,37	255.611,09
2 212 Indennità a favore di agricoltori in zone caratterizzate	11.000.000,00	4.840.000,00	427.024,46	186.010,71
2 213 Indennità Natura 2000 e indennità connesse alla Dir. Q	0,00	0,00	0,00	0,00
2 214 Pagamenti agroambientali	207.075.641,42	91.646.440,00	75.815.271,91	33.339.629,72
2 215 Pagamenti per il benessere degli animali	5.000.000,00	2.200.000,00	990.134,09	435.659,00
2 216 Investimenti non produttivi	5.000.000,00	2.200.000,00	0,00	0,00
2 221 Primo imboscimento di terreni agricoli	38.343.404,55	16.871.098,00	13.000.988,88	5.721.027,81
2 222 Primo impianto di sistemi agroforestali su terreni agricoli	0,00	0,00	0,00	0,00
2 223 Primo imboscimento di superfici non agricole	2.800.000,00	1.232.000,00	30.472,20	13.407,77
2 224 Indennità Natura 2000	0,00	0,00	0,00	0,00
2 225 Pagamenti per interventi silvoambientali	6.840,91	3.010,00	2.175,87	957,51
2 226 Ricostituzione del potenziale forestale e introduzione	51.585.471,41	24.474.800,00	4.940.078,65	2.173.634,61
2 227 Investimenti non produttivi	14.995.209,09	6.597.892,00	492.519,32	216.708,50
3 311 Diversificazione in attività non agricole	88.106.818,18	38.767.000,00	7.757.164,15	3.413.152,24
3 312 Creazione e sviluppo di imprese	0,00	0,00	0,00	0,00
3 313 Incentivazione delle attività turistiche	0,00	0,00	0,00	0,00
3 321 Servizi essenziali per l'economia e la popolazione rurale	0,00	0,00	0,00	0,00
3 322 Rinnovo e sviluppo dei villaggi	0,00	0,00	0,00	0,00
3 323 Tutela e riqualificazione del patrimonio rurale	0,00	0,00	0,00	0,00
3 331 Formazione e informazione	0,00	0,00	0,00	0,00
3 341 Acquisizione di competenze, animazione ed attuazioni	0,00	0,00	0,00	0,00
4 411 Attuare strategie di sviluppo locale. Competitività	5.034.679,55	2.215.259,00	0,00	0,00
4 412 Attuare strategie di sviluppo locale. Ambiente/terreno	0,00	0,00	0,00	0,00
4 413 Attuare strategie di sviluppo locale. Qualità della vita	65.691.828,44	30.288.777,00	0,00	0,00
4 421 Esecuzione dei progetti di cooperazione	7.635.945,45	3.359.816,00	0,00	0,00
4 431 Gestione del gruppo di azione locale, acquisizione di	7.552.022,73	3.322.890,00	0,00	0,00
5 511 Assistenza tecnica	8.391.136,36	3.692.100,00	0,00	0,00

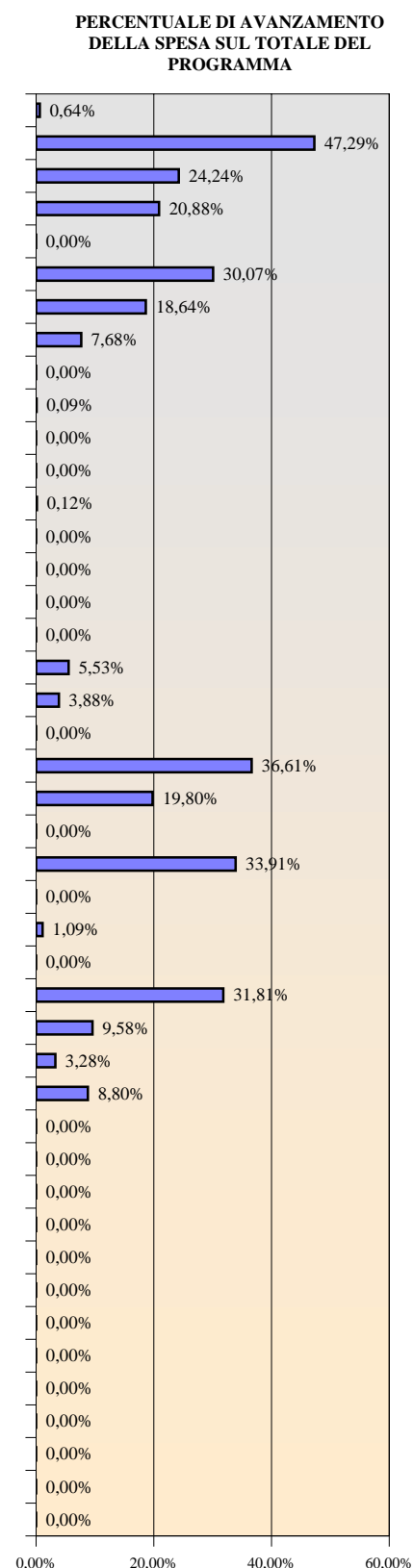

876.140.965,29 391.426.000,00 170.738.836,30 75.092.692,66 19,49%

Programma di Sviluppo Rurale

Toscana

approvato da ultimo con Decisione C(2009)9623 del 30/11/2009

Aggiornato al 30 giugno 2010

importi in euro

3 - Stato di avanzamento per misura della sola spesa pubblica supplementare (Health Check e Recovery Plan)

Asse	Mis.	Descrizione	SPESA PUBBLICA PROGRAMMATA	di cui FEASR	SPESA PUBBLICA SOSTENUTA	di cui FEASR
1	111	Formazione professionale e interventi informativi	0,00	0,00	0,00	0,00
1	121	Ammodernamento aziende agricole	0,00	0,00	0,00	0,00
1	122	Accrescimento del valore economico delle foreste	0,00	0,00	0,00	0,00
1	123	Accrescimento del valore aggiunto dei prodotti agr	1.717.093,89	1.110.960,00	0,00	0,00
1	124	Cooperazione per lo sviluppo di nuovi prodotti, pr	0,00	0,00	0,00	0,00
1	125	Infrastrutture connesse allo sviluppo ed all'adegua	9.052.241,11	5.856.800,00	0,00	0,00
2	213	Indennità Natura 2000 e indennità connesse alla Di	0,00	0,00	0,00	0,00
2	214	Pagamenti agroambientali	2.575.641,59	1.666.440,00	0,00	0,00
2	216	Investimenti non produttivi	0,00	0,00	0,00	0,00
2	221	Primo imboscimento di terreni agricoli	0,00	0,00	0,00	0,00
2	222	Primo impianto di sistemi agroforestali su terreni a	0,00	0,00	0,00	0,00
2	223	Primo imboscimento di superfici non agricole	0,00	0,00	0,00	0,00
2	226	Ricostituzione del potenziale forestale e introduzio	8.585.471,41	5.554.800,00	0,00	0,00
2	227	Investimenti non produttivi	0,00	0,00	0,00	0,00
3	311	Diversificazione in attività non agricole	0,00	0,00	0,00	0,00
3	312	Creazione e sviluppo di imprese	0,00	0,00	0,00	0,00
3	321	Servizi essenziali per l'economia e la popolazione	0,00	0,00	0,00	0,00
3	323	Tutela e riqualificazione del patrimonio rurale	0,00	0,00	0,00	0,00
4	413	Attuare strategie di sviluppo locale. Qualità della v	6.687.790,00	4.327.000,00	0,00	0,00

28.618.238,00 18.516.000,00 0,00 0,00

PERCENTUALE DI AVANZAMENTO DELLA SPESA SUL TOTALE DEL PROGRAMMA

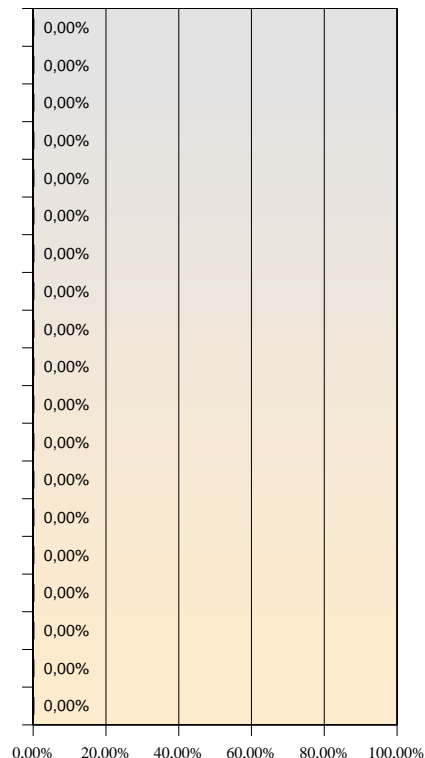

Programma di Sviluppo Rurale

Trento

approvato da ultimo con Decisione C(2009)10338 del 17/12/2009

Aggiornato al 30 giugno 2010

importi in euro

1 - Stato di esecuzione del bilancio comunitario - FEASR

Impegni sul bilancio comunitario

Partecipazione annua del FEASR (ventilazione finanziaria per anno)

	2007	2008	2009	2010	2011	2012	2013	2007 -2013
Stanziammenti ordinari (mainstream)	14.757.000	14.670.000	14.564.000	14.931.000	14.962.000	14.905.000	14.805.000	103.594.000
Stanziammenti supplementari	0	0	698.000	1.226.000	940.000	1.226.000	1.536.000	5.626.000
di cui Health Check	0	0	0	737.000	940.000	1.226.000	1.536.000	5.626.000
di cui Recovery Plan	0	0	698.000	489.000	0	0	0	1.187.000
Totale	14.757.000	14.670.000	15.262.000	16.157.000	15.902.000	16.131.000	16.341.000	109.220.000

Stanziammenti ordinari: partecipazione pubblica per asse

	Importo FEASR	Tasso di partecipazione FEASR	Totale settore pubblico
Asse 1	32.470.263	35,00%	92.772.180
Asse 2	53.266.322	44,00%	121.059.823
Asse 3	11.354.155	35,00%	32.440.443
Asse 4	6.000.000	35,00%	17.142.857
Assist. tecnica	503.260	44,00%	1.143.773
Totale	103.594.000	39,16%	264.559.076

Stanziammenti Health Check e Recovery Plan: partecipazione pubblica per asse

	Importo FEASR	Tasso di partecipazione FEASR	Totale settore pubblico
Asse 1	5.626.000	35,00%	16.074.286
Asse 2			
Asse 3			
Asse 4			
Assist. tecnica			
Totale	5.626.000	35,00%	16.074.286

Pagamenti a valere sul bilancio comunitario

Pagamenti in acconto	Pagamenti intermedi	Pagamenti intermedi di cui Health Check e Recovery Plan	Pagamenti complessivi
7.045.640,00	29.584.149,31	0,00	36.629.789,31

Rimanente da liquidare dell' annualità 2007	Rimanente da liquidare delle annualità 2007-2008	Rimanente da liquidare delle annualità 2007-2009	Rimanente da liquidare delle annualità 2007-2010
0,00	0,00	8.059.210,69	24.216.210,69

Capacità di spesa rispetto all'assegnato FEASR 2007	Capacità di spesa rispetto all'assegnato FEASR 2007 e 2008	Capacità di spesa rispetto all'assegnato FEASR 2007-2009	Capacità di spesa rispetto all'assegnato FEASR 2007-2013
248,22%	124,48%	81,97%	33,54%

Programma di Sviluppo Rurale

Trento

approvato da ultimo con Decisione C(2009)10338 del 17/12/2009

Aggiornato al 30 giugno 2010

importi in euro

2 - Stato di avanzamento per misura della spesa pubblica complessiva (ordinaria, Health Check e Recovery Plan)

Asse Mis. Descrizione	SPESA PUBBLICA PROGRAMMATTA	di cui FEASR	SPESA PUBBLICA SOSTENUTA	di cui FEASR
1 111 Formazione professionale e interventi informativi	3.649.142,86	1.277.200,00	862.814,46	301.985,05
1 112 Insediamento di giovani agricoltori	5.178.574,29	1.812.501,00	2.689.999,91	941.500,00
1 113 Prepensionamento	0,00	0,00	0,00	0,00
1 114 Utilizzo di servizi di consulenza	0,00	0,00	0,00	0,00
1 115 Avviamento di servizi di consulenza	0,00	0,00	0,00	0,00
1 121 Ammodernamento aziende agricole	38.445.491,43	13.455.922,00	4.744.615,32	1.660.615,37
1 122 Accrescimento del valore economico delle foreste	2.000.000,00	700.000,00	48.948,49	17.131,97
1 123 Accrescimento del valore aggiunto dei prodotti agrico	21.186.797,14	7.415.379,00	5.666.947,46	1.983.431,63
1 124 Cooperazione per lo sviluppo di nuovi prodotti, proce	0,00	0,00	0,00	0,00
1 125 Infrastrutture connesse allo sviluppo ed all'adeguame	38.386.460,00	13.435.261,00	8.594.740,45	3.008.159,14
1 126 Recupero del potenziale di produzione agricola	0,00	0,00	0,00	0,00
1 131 Rispetto delle norme basate sulla legislazione Comun	0,00	0,00	0,00	0,00
1 132 Partecipazione degli agricoltori ai sistemi di qualità al	0,00	0,00	0,00	0,00
1 133 Attività di informazione e promozione	0,00	0,00	0,00	0,00
1 141 Agricoltura di semisussistenza	0,00	0,00	0,00	0,00
1 142 Associazioni di produttori	0,00	0,00	0,00	0,00
1 144 Aziende Agricole in via di ristrutturazione in seguito a	0,00	0,00	0,00	0,00
2 211 Indennità per svantaggi naturali a favore di agricoltori	58.092.118,18	25.560.532,00	24.766.771,56	10.897.360,31
2 212 Indennità a favore di agricoltori in zone caratterizzate	0,00	0,00	0,00	0,00
2 213 Indennità Natura 2000 e indennità connesse alla Dir.Q	0,00	0,00	0,00	0,00
2 214 Pagamenti agroambientali	56.922.250,00	25.045.790,00	20.811.817,42	9.157.199,67
2 215 Pagamenti per il benessere degli animali	0,00	0,00	0,00	0,00
2 216 Investimenti non produttivi	0,00	0,00	0,00	0,00
2 221 Primo imboscimento di terreni agricoli	0,00	0,00	0,00	0,00
2 222 Primo impianto di sistemi agroforestali su terreni agri	0,00	0,00	0,00	0,00
2 223 Primo imboscimento di superfici non agricole	0,00	0,00	0,00	0,00
2 224 Indennità Natura 2000	0,00	0,00	0,00	0,00
2 225 Pagamenti per interventi silvoambientali	0,00	0,00	0,00	0,00
2 226 Ricostituzione del potenziale forestale e introduzione	3.545.454,55	1.560.000,00	125.132,00	55.058,08
2 227 Investimenti non produttivi	2.500.000,00	1.100.000,00	234.761,00	103.294,84
3 311 Diversificazione in attività non agricole	4.257.377,14	1.490.082,00	303.357,63	106.175,17
3 312 Creazione e sviluppo di imprese	0,00	0,00	0,00	0,00
3 313 Incentivazione delle attività turistiche	3.000.000,00	1.050.000,00	0,00	0,00
3 321 Servizi essenziali per l'economia e la popolazione rur	8.233.168,57	2.881.609,00	114.338,61	40.018,51
3 322 Rinnovamento e sviluppo dei villaggi	0,00	0,00	0,00	0,00
3 323 Tutela e riqualificazione del patrimonio rurale	16.949.897,14	5.932.464,00	3.564.750,99	1.247.662,86
3 331 Formazione e informazione	0,00	0,00	0,00	0,00
3 341 Acquisizione di competenze, animazione ed attuazioni	0,00	0,00	0,00	0,00
4 411 Attuare strategie di sviluppo locale. Competitività	6.142.857,14	2.150.000,00	0,00	0,00
4 412 Attuare strategie di sviluppo locale. Ambiente/terreno	0,00	0,00	0,00	0,00
4 413 Attuare strategie di sviluppo locale. Qualità della vita	9.000.000,00	3.150.000,00	0,00	0,00
4 421 Esecuzione dei progetti di cooperazione	571.428,57	200.000,00	0,00	0,00
4 431 Gestione del gruppo di azione locale, acquisizione di	1.428.571,43	500.000,00	184.447,69	64.556,69
5 511 Assistenza tecnica	1.143.772,73	503.260,00	0,00	0,00

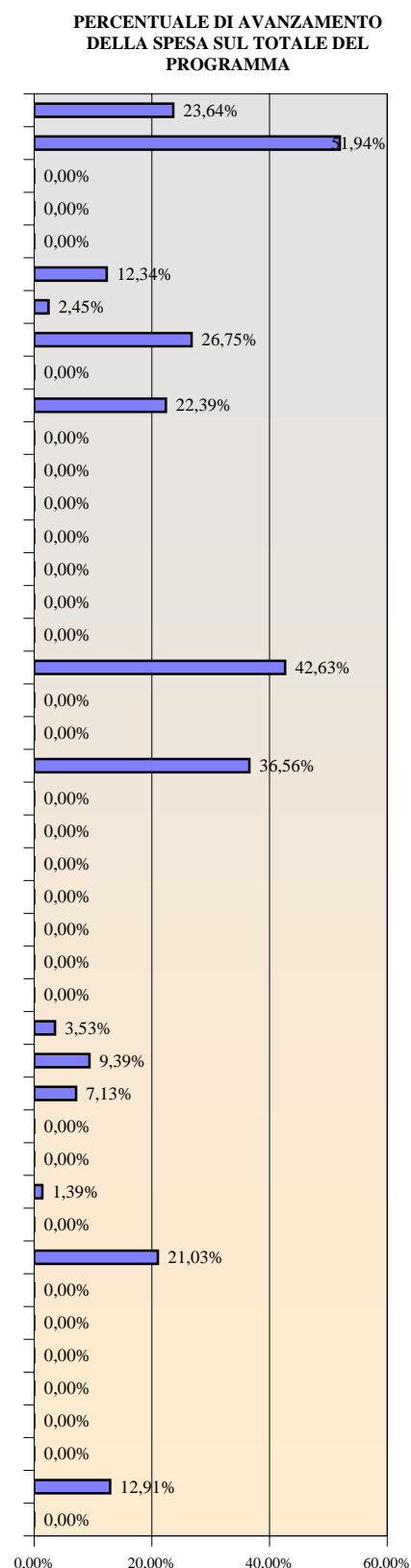

280.633.361,17 109.220.000,00 72.713.443,02 29.584.149,31 25,91%

Programma di Sviluppo Rurale

Trento

approvato da ultimo con Decisione C(2009)10338 del 17/12/2009

Aggiornato al 30 giugno 2010

importi in euro

3 - Stato di avanzamento per misura della sola spesa pubblica supplementare (Health Check e Recovery Plan)

Asse	Mis.	Descrizione	SPESA PUBBLICA PROGRAMMATA	di cui FEASR	SPESA PUBBLICA SOSTENUTA	di cui FEASR
1	111	Formazione professionale e interventi informativi	0,00	0,00	0,00	0,00
1	121	Ammodernamento aziende agricole	6.429.714,57	2.250.400,00	0,00	0,00
1	122	Accrescimento del valore economico delle foreste	0,00	0,00	0,00	0,00
1	123	Accrescimento del valore aggiunto dei prodotti agr	0,00	0,00	0,00	0,00
1	124	Cooperazione per lo sviluppo di nuovi prodotti, pr	0,00	0,00	0,00	0,00
1	125	Infrastrutture connesse allo sviluppo ed all'adegua	9.644.571,43	3.375.600,00	0,00	0,00
2	213	Indennità Natura 2000 e indennità connesse alla Di	0,00	0,00	0,00	0,00
2	214	Pagamenti agroambientali	0,00	0,00	0,00	0,00
2	216	Investimenti non produttivi	0,00	0,00	0,00	0,00
2	221	Primo imboscimento di terreni agricoli	0,00	0,00	0,00	0,00
2	222	Primo impianto di sistemi agroforestali su terreni a	0,00	0,00	0,00	0,00
2	223	Primo imboscimento di superfici non agricole	0,00	0,00	0,00	0,00
2	226	Ricostituzione del potenziale forestale e introduzio	0,00	0,00	0,00	0,00
2	227	Investimenti non produttivi	0,00	0,00	0,00	0,00
3	311	Diversificazione in attività non agricole	0,00	0,00	0,00	0,00
3	312	Creazione e sviluppo di imprese	0,00	0,00	0,00	0,00
3	321	Servizi essenziali per l'economia e la popolazione	0,00	0,00	0,00	0,00
3	323	Tutela e riqualificazione del patrimonio rurale	0,00	0,00	0,00	0,00
4	413	Attuare strategie di sviluppo locale. Qualità della v	0,00	0,00	0,00	0,00

16.074.286,00 5.626.000,00 0,00 0,00

PERCENTUALE DI AVANZAMENTO DELLA SPESA SUL TOTALE DEL PROGRAMMA

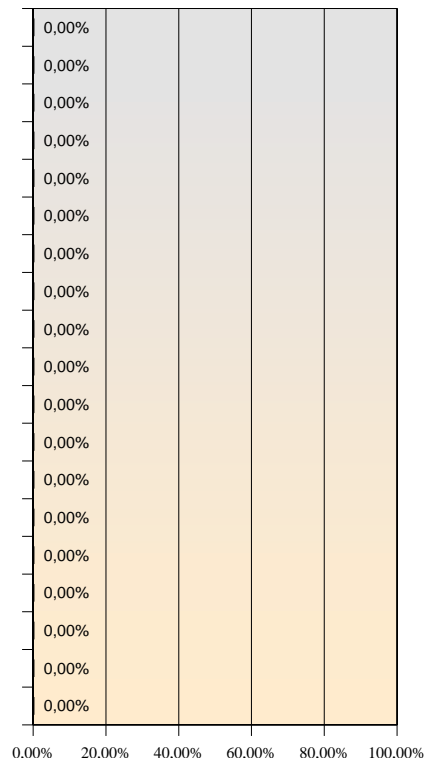

Programma di Sviluppo Rurale

Umbria

approvato da ultimo con Decisione C(2009)10316 del 15/12/2009

Aggiornato al 30 giugno 2010

importi in euro

1 - Stato di esecuzione del bilancio comunitario - FEASR

Impegni sul bilancio comunitario

Partecipazione annua del FEASR (ventilazione finanziaria per anno)

	2007	2008	2009	2010	2011	2012	2013	2007 -2013
Stanziammenti ordinari (mainstream)	29.832.000	29.657.000	29.250.000	29.892.000	73.499.000	73.378.000	73.170.000	338.678.000
Stanziammenti supplementari	0	0	1.394.000	3.583.000	3.326.000	4.338.000	5.439.000	18.080.000
di cui Health Check	0	0	0	2.607.000	3.326.000	4.338.000	5.439.000	15.710.000
di cui Recovery Plan	0	0	1.394.000	976.000	0	0	0	2.370.000
Totale	29.832.000	29.657.000	30.644.000	33.475.000	76.825.000	77.716.000	78.609.000	356.758.000

Stanziammenti ordinari: partecipazione pubblica per asse

	Importo FEASR	Tasso di partecipazione FEASR	Totale settore pubblico
Asse 1	133.655.600	44,00%	303.762.727
Asse 2	143.804.900	44,00%	326.829.318
Asse 3	33.346.700	44,00%	75.787.955
Asse 4	17.837.900	44,00%	40.540.682
Assist. tecnica	10.032.900	50,00%	20.065.800
Totale	338.678.000	44,16%	766.986.482

Stanziammenti Health Check e Recovery Plan: partecipazione pubblica per asse

	Importo FEASR	Tasso di partecipazione FEASR	Totale settore pubblico
Asse 1	2.000.000	65,61%	3.048.316
Asse 2	13.710.000	73,15%	18.742.310
Asse 3	2.370.000	65,61%	3.612.254
Asse 4			
Assist. tecnica			
Totale	18.080.000	71,17%	25.402.880

Pagamenti a valere sul bilancio comunitario

Pagamenti in acconto	Pagamenti intermedi	Pagamenti intermedi di cui Health Check e Recovery Plan	Pagamenti complessivi
23.410.100,00	67.334.238,06	0,00	90.744.338,07

Rimanente da liquidare dell' annualità 2007	Rimanente da liquidare delle annualità 2007-2008	Rimanente da liquidare delle annualità 2007-2009	Rimanente da liquidare delle annualità 2007-2010
0,00	0,00	0,00	32.863.661,93

Capacità di spesa rispetto all'assegnato FEASR 2007	Capacità di spesa rispetto all'assegnato FEASR 2007 e 2008	Capacità di spesa rispetto all'assegnato FEASR 2007-2009	Capacità di spesa rispetto all'assegnato FEASR 2007-2013
304,18%	152,54%	100,68%	25,44%

Programma di Sviluppo Rurale

Umbria

approvato da ultimo con Decisione C(2009)10316 del 15/12/2009

Aggiornato al 30 giugno 2010

importi in euro

2 - Stato di avanzamento per misura della spesa pubblica complessiva (ordinaria, Health Check e Recovery Plan)

Asse Mis. Descrizione	SPESA PUBBLICA PROGRAMMATA	di cui FEASR	SPESA PUBBLICA SOSTENUTA	di cui FEASR
1 111 Formazione professionale e interventi informativi	8.650.886,36	3.806.390,00	2.250.952,92	990.419,29
1 112 Insediamento di giovani agricoltori	19.746.818,18	8.688.600,00	1.424.892,26	626.952,60
1 113 Prepensionamento	0,00	0,00	0,00	0,00
1 114 Utilizzo di servizi di consulenza	9.418.431,82	4.144.110,00	0,00	0,00
1 115 Avviamento di servizi di consulenza	5.383.454,55	2.368.720,00	0,00	0,00
1 121 Ammodernamento aziende agricole	69.881.974,90	31.406.810,00	21.843.422,75	9.611.106,02
1 122 Accrescimento del valore economico delle foreste	9.206.113,64	4.050.690,00	4.695.826,17	2.066.163,48
1 123 Accrescimento del valore aggiunto dei prodotti agricoli	74.956.613,64	32.980.910,00	16.935.111,40	7.451.448,99
1 124 Cooperazione per lo sviluppo di nuovi prodotti, processi	19.174.022,73	8.436.570,00	0,00	0,00
1 125 Infrastrutture connesse allo sviluppo ed all'adeguamento	23.122.090,91	10.173.720,00	600.624,07	264.274,59
1 126 Recupero del potenziale di produzione agricola	26.885.045,45	11.829.420,00	0,00	0,00
1 131 Rispetto delle norme basate sulla legislazione Comunitaria	9.300.613,64	4.092.270,00	0,00	0,00
1 132 Partecipazione degli agricoltori ai sistemi di qualità	13.100.954,55	5.764.420,00	0,00	0,00
1 133 Attività di informazione e promozione	13.211.295,45	5.812.970,00	1.147.708,82	504.991,89
1 141 Agricoltura di semisussistenza	0,00	0,00	0,00	0,00
1 142 Associazioni di produttori	0,00	0,00	0,00	0,00
1 144 Aziende Agricole in via di ristrutturazione in seguito a	4.772.727,27	2.100.000,00	0,00	0,00
2 211 Indennità per svantaggi naturali a favore di agricoltori	16.996.681,82	7.478.540,00	11.514.702,03	5.066.468,85
2 212 Indennità a favore di agricoltori in zone caratterizzate	10.618.522,73	4.672.150,00	3.474.356,30	1.528.716,75
2 213 Indennità Natura 2000 e indennità connesse alla Dir. Q	0,00	0,00	0,00	0,00
2 214 Pagamenti agroambientali	217.994.810,15	98.193.130,00	67.058.180,60	29.500.600,82
2 215 Pagamenti per il benessere degli animali	6.840.613,64	3.009.870,00	0,00	0,00
2 216 Investimenti non produttivi	3.040.272,73	1.337.720,00	0,00	0,00
2 221 Primo imboscimento di terreni agricoli	56.336.906,36	26.780.720,00	7.675.373,91	3.377.164,53
2 222 Primo impianto di sistemi agroforestali su terreni agricoli	760.068,18	334.430,00	0,00	0,00
2 223 Primo imboscimento di superfici non agricole	760.068,18	334.430,00	0,00	0,00
2 224 Indennità Natura 2000	0,00	0,00	0,00	0,00
2 225 Pagamenti per interventi silvoambientali	5.320.477,27	2.341.010,00	0,00	0,00
2 226 Ricostituzione del potenziale forestale e introduzione	7.901.502,90	4.672.150,00	1.124.757,24	494.893,18
2 227 Investimenti non produttivi	19.001.704,55	8.360.750,00	7.025.405,60	3.091.178,40
3 311 Diversificazione in attività non agricole	28.905.022,73	12.718.210,00	4.507.379,76	1.983.247,08
3 312 Creazione e sviluppo di imprese	9.880.886,36	4.347.590,00	0,00	0,00
3 313 Incentivazione delle attività turistiche	13.651.318,18	6.006.580,00	922.021,91	405.689,64
3 321 Servizi essenziali per l'economia e la popolazione rurale	11.769.095,14	5.959.010,00	578.551,38	254.562,62
3 322 Rinnovamento e sviluppo dei villaggi	9.873.409,09	4.344.300,00	75.453,02	33.199,33
3 323 Tutela e riqualificazione del patrimonio rurale	5.320.477,27	2.341.010,00	0,00	0,00
3 331 Formazione e informazione	0,00	0,00	0,00	0,00
3 341 Acquisizione di competenze, animazione ed attuazioni	0,00	0,00	0,00	0,00
4 411 Attuare strategie di sviluppo locale. Competitività	0,00	0,00	0,00	0,00
4 412 Attuare strategie di sviluppo locale. Ambiente/terreno	0,00	0,00	0,00	0,00
4 413 Attuare strategie di sviluppo locale. Qualità della vita	29.139.659,09	12.821.450,00	0,00	0,00
4 421 Esecuzione dei progetti di cooperazione	3.800.340,91	1.672.150,00	0,00	0,00
4 431 Gestione del gruppo di azione locale, acquisizione di	7.600.681,82	3.344.300,00	0,00	0,00
5 511 Assistenza tecnica	20.065.800,00	10.032.900,00	189.000,00	83.160,00

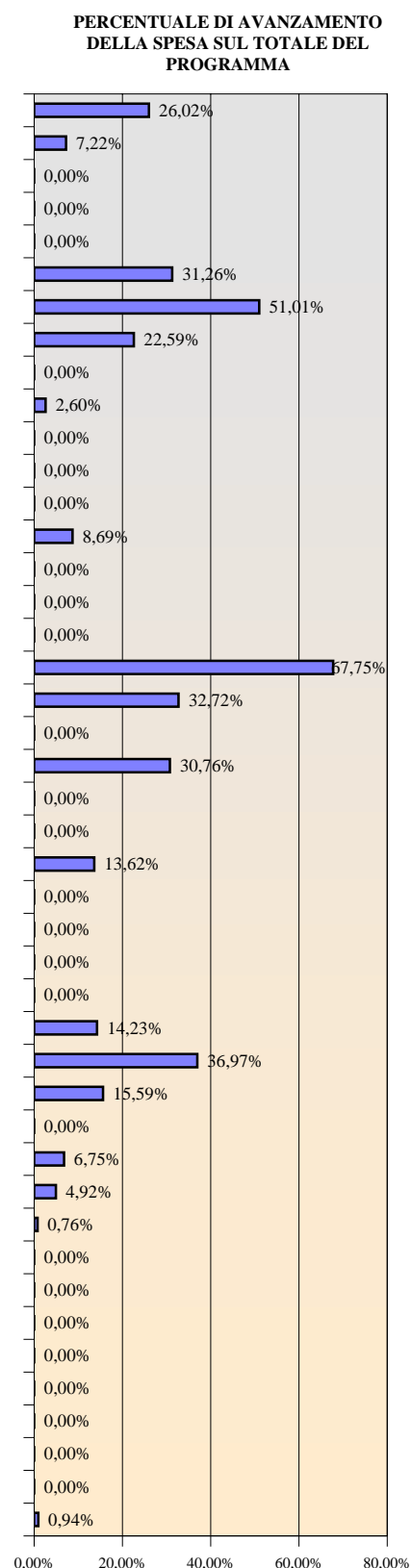

792.389.362,17 356.758.000,00 153.043.720,15 67.334.238,06 19,31%

Programma di Sviluppo Rurale

Umbria

approvato da ultimo con Decisione C(2009)10316 del 15/12/2009

Aggiornato al 30 giugno 2010

importi in euro

3 - Stato di avanzamento per misura della sola spesa pubblica supplementare (Health Check e Recovery Plan)

Asse	Mis.	Descrizione	SPESA PUBBLICA PROGRAMMATA	di cui FEASR	SPESA PUBBLICA SOSTENUTA	di cui FEASR
1	111	Formazione professionale e interventi informativi	0,00	0,00	0,00	0,00
1	121	Ammodernamento aziende agricole	3.048.316,00	2.000.000,00	0,00	0,00
1	122	Accrescimento del valore economico delle foreste	0,00	0,00	0,00	0,00
1	123	Accrescimento del valore aggiunto dei prodotti agr	0,00	0,00	0,00	0,00
1	124	Cooperazione per lo sviluppo di nuovi prodotti, pr	0,00	0,00	0,00	0,00
1	125	Infrastrutture connesse allo sviluppo ed all'adegua	0,00	0,00	0,00	0,00
2	213	Indennità Natura 2000 e indennità connesse alla Di	0,00	0,00	0,00	0,00
2	214	Pagamenti agroambientali	7.805.878,24	5.710.000,00	0,00	0,00
2	216	Investimenti non produttivi	0,00	0,00	0,00	0,00
2	221	Primo imboscimento di terreni agricoli	6.835.269,99	5.000.000,00	0,00	0,00
2	222	Primo impianto di sistemi agroforestali su terreni a	0,00	0,00	0,00	0,00
2	223	Primo imboscimento di superfici non agricole	0,00	0,00	0,00	0,00
2	226	Ricostituzione del potenziale forestale e introduzio	4.101.161,77	3.000.000,00	0,00	0,00
2	227	Investimenti non produttivi	0,00	0,00	0,00	0,00
3	311	Diversificazione in attività non agricole	0,00	0,00	0,00	0,00
3	312	Creazione e sviluppo di imprese	0,00	0,00	0,00	0,00
3	321	Servizi essenziali per l'economia e la popolazione	3.612.254,00	2.370.000,00	0,00	0,00
3	323	Tutela e riqualificazione del patrimonio rurale	0,00	0,00	0,00	0,00
4	413	Attuare strategie di sviluppo locale. Qualità della v	0,00	0,00	0,00	0,00

25.402.880,00 18.080.000,00 0,00 0,00

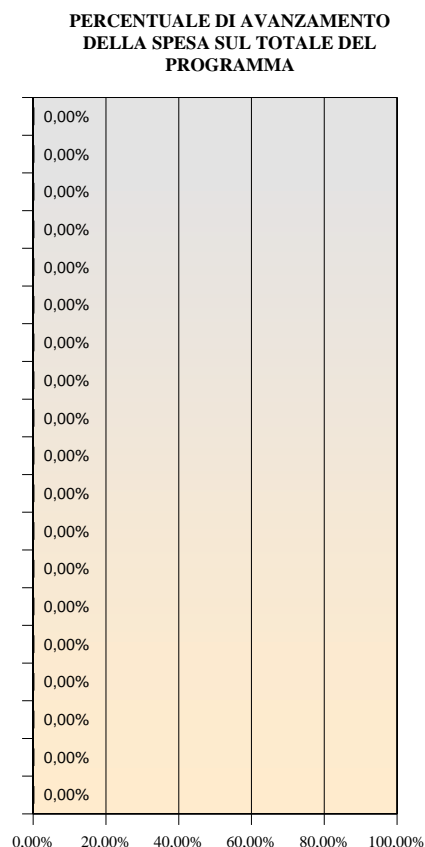

Programma di Sviluppo Rurale

Valle d'Aosta

approvato da ultimo con Decisione C(2009)10342 del 17/12/2009

Aggiornato al 30 giugno 2010

importi in euro

1 - Stato di esecuzione del bilancio comunitario - FEASR

Impegni sul bilancio comunitario

Partecipazione annua del FEASR (ventilazione finanziaria per anno)

	2007	2008	2009	2010	2011	2012	2013	2007 -2013
Stanziamenti ordinari (mainstream)	7.656.000	7.611.000	7.396.000	7.505.000	7.431.000	7.396.000	7.338.000	52.333.000
Stanziamenti supplementari	0	0	345.000	827.000	748.000	975.000	1.223.000	4.118.000
di cui Health Check	0	0	0	586.000	748.000	975.000	1.223.000	4.118.000
di cui Recovery Plan	0	0	345.000	241.000	0	0	0	586.000
Totale	7.656.000	7.611.000	7.741.000	8.332.000	8.179.000	8.371.000	8.561.000	56.451.000

Stanziamenti ordinari: partecipazione pubblica per asse

	Importo FEASR	Tasso di partecipazione FEASR	Totale settore pubblico
Asse 1	5.308.746	44,00%	12.065.332
Asse 2	36.361.754	44,00%	82.640.350
Asse 3	5.422.500	44,00%	12.323.864
Asse 4	3.905.000	44,00%	8.875.000
Assist. tecnica	1.335.000	44,00%	3.034.091
Totale	52.333.000	44,00%	118.938.637

Stanziamenti Health Check e Recovery Plan: partecipazione pubblica per asse

	Importo FEASR	Tasso di partecipazione FEASR	Totale settore pubblico
Asse 1			
Asse 2	2.318.000	75,00%	3.090.667
Asse 3	1.800.000	75,00%	2.400.000
Asse 4			
Assist. tecnica			
Totale	4.118.000	75,00%	5.490.667

Pagamenti a valere sul bilancio comunitario

Pagamenti in acconto	Pagamenti intermedi	Pagamenti intermedi di cui Health Check e Recovery Plan	Pagamenti complessivi
3.655.470,00	14.586.867,53	0,00	18.242.337,53

Rimanente da liquidare dell' annualità 2007	Rimanente da liquidare delle annualità 2007-2008	Rimanente da liquidare delle annualità 2007-2009	Rimanente da liquidare delle annualità 2007-2010
0,00	0,00	4.765.662,47	13.097.662,47

Capacità di spesa rispetto all'assegnato FEASR 2007	Capacità di spesa rispetto all'assegnato FEASR 2007 e 2008	Capacità di spesa rispetto all'assegnato FEASR 2007-2009	Capacità di spesa rispetto all'assegnato FEASR 2007-2013
238,28%	119,49%	79,29%	32,32%

Programma di Sviluppo Rurale

Valle d'Aosta

approvato da ultimo con Decisione C(2009)10342 del 17/12/2009

Aggiornato al 30 giugno 2010

importi in euro

2 - Stato di avanzamento per misura della spesa pubblica complessiva (ordinaria, Health Check e Recovery Plan)

Asse Mis. Descrizione	SPESA PUBBLICA PROGRAMMATA	di cui FEASR	SPESA PUBBLICA SOSTENUTA	di cui FEASR
1 111 Formazione professionale e interventi informativi	0,00	0,00	0,00	0,00
1 112 Insediamento di giovani agricoltori	4.814.706,82	2.118.471,00	925.792,27	407.348,59
1 113 Prepensionamento	622.272,73	273.800,00	18.653,75	8.207,65
1 114 Utilizzo di servizi di consulenza	0,00	0,00	0,00	0,00
1 115 Avviamento di servizi di consulenza	0,00	0,00	0,00	0,00
1 121 Ammodernamento aziende agricole	0,00	0,00	0,00	0,00
1 122 Accrescimento del valore economico delle foreste	0,00	0,00	0,00	0,00
1 123 Accrescimento del valore aggiunto dei prodotti agrico	2.435.170,45	1.071.475,00	287.443,36	126.475,10
1 124 Cooperazione per lo sviluppo di nuovi prodotti, proce	0,00	0,00	0,00	0,00
1 125 Infrastrutture connesse allo sviluppo ed all'adequame	0,00	0,00	0,00	0,00
1 126 Recupero del potenziale di produzione agricola	0,00	0,00	0,00	0,00
1 131 Rispetto delle norme basate sulla legislazione Comun	0,00	0,00	0,00	0,00
1 132 Partecipazione degli agricoltori ai sistemi di qualità al	1.125.000,00	495.000,00	0,00	0,00
1 133 Attività di informazione e promozione	3.068.181,82	1.350.000,00	72.480,07	31.891,23
1 141 Agricoltura di semisussistenza	0,00	0,00	0,00	0,00
1 142 Associazioni di produttori	0,00	0,00	0,00	0,00
1 144 Aziende Agricole in via di ristrutturazione in seguito a	0,00	0,00	0,00	0,00
2 211 Indennità per svantaggi naturali a favore di agricoltori	44.697.561,36	19.666.927,00	20.571.760,66	9.051.574,72
2 212 Indennità a favore di agricoltori in zone caratterizzate	0,00	0,00	0,00	0,00
2 213 Indennità Natura 2000 e indennità connesse alla Dir.Q	2.530.666,67	1.898.000,00	0,00	0,00
2 214 Pagamenti agroambientali	28.987.565,91	12.754.529,00	11.275.841,37	4.961.370,24
2 215 Pagamenti per il benessere degli animali	8.955.222,73	3.940.298,00	0,00	0,00
2 216 Investimenti non produttivi	560.000,00	420.000,00	0,00	0,00
2 221 Primo imboscimento di terreni agricoli	0,00	0,00	0,00	0,00
2 222 Primo impianto di sistemi agroforestali su terreni agri	0,00	0,00	0,00	0,00
2 223 Primo imboscimento di superfici non agricole	0,00	0,00	0,00	0,00
2 224 Indennità Natura 2000	0,00	0,00	0,00	0,00
2 225 Pagamenti per interventi silvoambientali	0,00	0,00	0,00	0,00
2 226 Ricostituzione del potenziale forestale e introduzione	0,00	0,00	0,00	0,00
2 227 Investimenti non produttivi	0,00	0,00	0,00	0,00
3 311 Diversificazione in attività non agricole	5.479.545,45	3.155.000,00	0,00	0,00
3 312 Creazione e sviluppo di imprese	0,00	0,00	0,00	0,00
3 313 Incentivazione delle attività turistiche	4.219.318,18	1.856.500,00	0,00	0,00
3 321 Servizi essenziali per l'economia e la popolazione rur	0,00	0,00	0,00	0,00
3 322 Rinnovamento e sviluppo dei villaggi	5.025.000,00	2.211.000,00	0,00	0,00
3 323 Tutela e riqualificazione del patrimonio rurale	0,00	0,00	0,00	0,00
3 331 Formazione e informazione	0,00	0,00	0,00	0,00
3 341 Acquisizione di competenze, animazione ed attuazioni	0,00	0,00	0,00	0,00
4 411 Attuare strategie di sviluppo locale. Competitività	0,00	0,00	0,00	0,00
4 412 Attuare strategie di sviluppo locale. Ambiente/terreno	0,00	0,00	0,00	0,00
4 413 Attuare strategie di sviluppo locale. Qualità della vita	6.852.272,73	3.015.000,00	0,00	0,00
4 421 Esecuzione dei progetti di cooperazione	909.090,91	400.000,00	0,00	0,00
4 431 Gestione del gruppo di azione locale, acquisizione di	1.113.636,36	490.000,00	0,00	0,00
5 511 Assistenza tecnica	3.034.090,91	1.335.000,00	0,00	0,00

PERCENTUALE DI AVANZAMENTO DELLA SPESA SUL TOTALE DEL PROGRAMMA

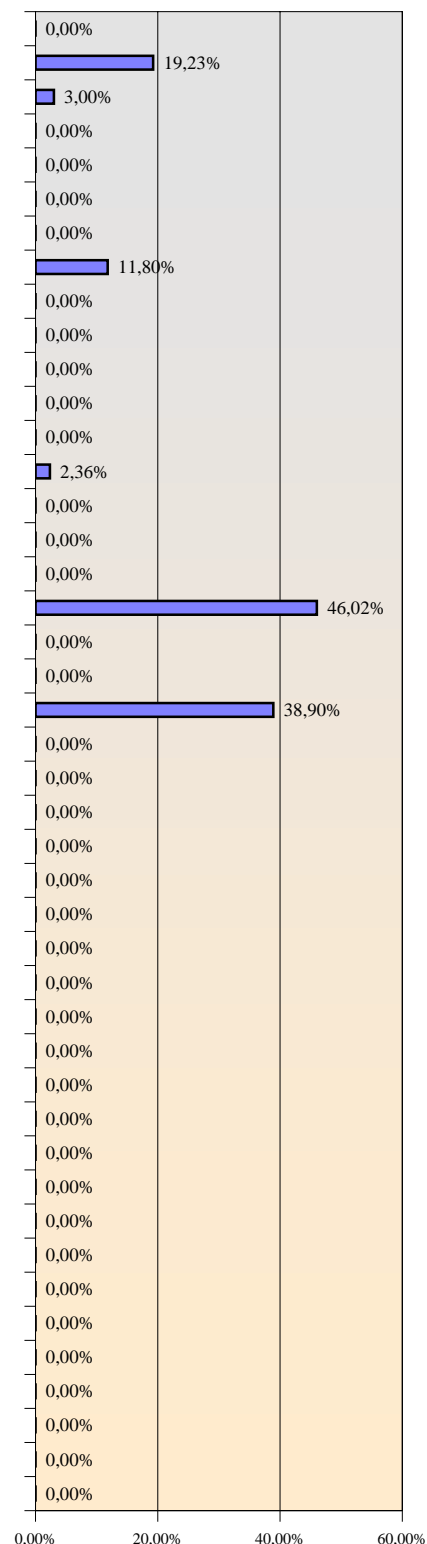

124.429.303,03 56.451.000,00 33.151.971,47 14.586.867,53 26,64%

Programma di Sviluppo Rurale

Valle d'Aosta

approvato da ultimo con Decisione C(2009)10342 del 17/12/2009

Aggiornato al 30 giugno 2010

importi in euro

3 - Stato di avanzamento per misura della sola spesa pubblica supplementare (Health Check e Recovery Plan)

Asse	Mis.	Descrizione	SPESA PUBBLICA PROGRAMMATA	di cui FEASR	SPESA PUBBLICA SOSTENUTA	di cui FEASR
1	111	Formazione professionale e interventi informativi	0,00	0,00	0,00	0,00
1	121	Ammodernamento aziende agricole	0,00	0,00	0,00	0,00
1	122	Accrescimento del valore economico delle foreste	0,00	0,00	0,00	0,00
1	123	Accrescimento del valore aggiunto dei prodotti agr	0,00	0,00	0,00	0,00
1	124	Cooperazione per lo sviluppo di nuovi prodotti, pr	0,00	0,00	0,00	0,00
1	125	Infrastrutture connesse allo sviluppo ed all'adegua	0,00	0,00	0,00	0,00
2	213	Indennità Natura 2000 e indennità connesse alla Di	2.530.667,00	1.898.000,00	0,00	0,00
2	214	Pagamenti agroambientali	0,00	0,00	0,00	0,00
2	216	Investimenti non produttivi	560.000,00	420.000,00	0,00	0,00
2	221	Primo imboscimento di terreni agricoli	0,00	0,00	0,00	0,00
2	222	Primo impianto di sistemi agroforestali su terreni a	0,00	0,00	0,00	0,00
2	223	Primo imboscimento di superfici non agricole	0,00	0,00	0,00	0,00
2	226	Ricostituzione del potenziale forestale e introduzio	0,00	0,00	0,00	0,00
2	227	Investimenti non produttivi	0,00	0,00	0,00	0,00
3	311	Diversificazione in attività non agricole	2.400.000,00	1.800.000,00	0,00	0,00
3	312	Creazione e sviluppo di imprese	0,00	0,00	0,00	0,00
3	321	Servizi essenziali per l'economia e la popolazione	0,00	0,00	0,00	0,00
3	323	Tutela e riqualificazione del patrimonio rurale	0,00	0,00	0,00	0,00
4	413	Attuare strategie di sviluppo locale. Qualità della v	0,00	0,00	0,00	0,00

5.490.667,00 4.118.000,00 0,00 0,00

PERCENTUALE DI AVANZAMENTO DELLA SPESA SUL TOTALE DEL PROGRAMMA

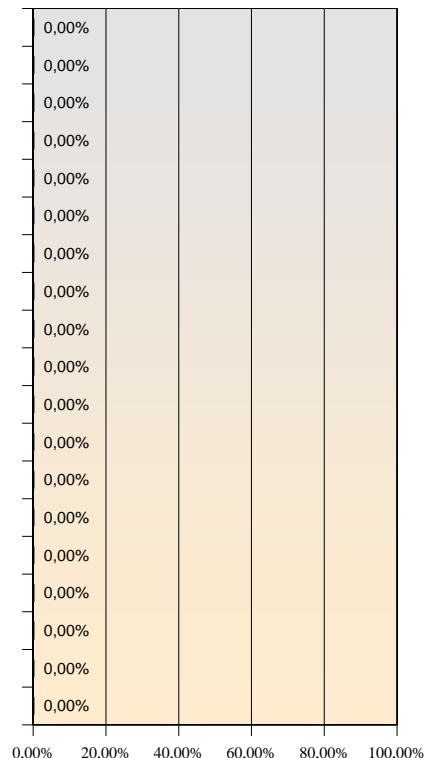

Programma di Sviluppo Rurale

Veneto

approvato da ultimo con Decisione C(2010)1263 del 24/03/2010

Aggiornato al 30 giugno 2010

importi in euro

1 - Stato di esecuzione del bilancio comunitario - FEASR

Impegni sul bilancio comunitario

Partecipazione annua del FEASR (ventilazione finanziaria per anno)

	2007	2008	2009	2010	2011	2012	2013	2007 -2013
Stanziamanti ordinari (mainstream)	46.826.000	46.551.000	48.801.000	51.270.000	80.519.000	80.396.000	80.170.000	434.533.000
Stanziamanti supplementari	0	0	2.311.000	8.838.000	9.208.000	12.011.000	15.064.000	47.432.000
di cui Health Check	0	0	0	7.218.000	9.208.000	12.011.000	15.064.000	43.501.000
di cui Recovery Plan	0	0	2.311.000	1.620.000	0	0	0	3.931.000
Totale	46.826.000	46.551.000	51.112.000	60.108.000	89.727.000	92.407.000	95.234.000	481.965.000

Stanziamanti ordinari: partecipazione pubblica per asse

	Importo FEASR	Tasso di partecipazione FEASR	Totale settore pubblico
Asse 1	197.192.419	44,00%	448.164.589
Asse 2	155.306.629	44,00%	352.969.611
Asse 3	25.689.972	44,00%	58.386.300
Asse 4	44.270.270	44,00%	100.614.250
Assist. tecnica	12.073.710	44,00%	27.440.250
Totale	434.533.000	44,00%	987.575.000

Stanziamanti Health Check e Recovery Plan: partecipazione pubblica per asse

	Importo FEASR	Tasso di partecipazione FEASR	Totale settore pubblico
Asse 1	24.751.000	75,00%	33.001.333
Asse 2	18.750.000	75,00%	25.000.000
Asse 3	3.931.000	75,00%	5.241.333
Asse 4			
Assist. tecnica			
Totale	47.432.000	75,00%	63.242.666

Pagamenti a valere sul bilancio comunitario

Pagamenti in acconto	Pagamenti intermedi	Pagamenti intermedi di cui Health Check e Recovery Plan	Pagamenti complessivi
28.171.990,00	69.130.967,49	0,00	97.302.957,49

Rimanente da liquidare dell' annualità 2007	Rimanente da liquidare delle annualità 2007-2008	Rimanente da liquidare delle annualità 2007-2009	Rimanente da liquidare delle annualità 2007-2010
0,00	0,00	47.186.042,51	107.294.042,51

Capacità di spesa rispetto all'assegnato FEASR 2007	Capacità di spesa rispetto all'assegnato FEASR 2007 e 2008	Capacità di spesa rispetto all'assegnato FEASR 2007-2009	Capacità di spesa rispetto all'assegnato FEASR 2007-2013
207,80%	104,20%	67,34%	20,19%

Programma di Sviluppo Rurale

Veneto

approvato da ultimo con Decisione C(2010)1263 del 24/03/2010

Aggiornato al 30 giugno 2010

importi in euro

2 - Stato di avanzamento per misura della spesa pubblica complessiva (ordinaria, Health Check e Recovery Plan)

Asse Mis. Descrizione	SPESA PUBBLICA PROGRAMMATA	di cui FEASR	SPESA PUBBLICA SOSTENUTA	di cui FEASR
1 111 Formazione professionale e interventi informativi	14.068.181,82	6.190.000,00	540.611,39	237.869,01
1 112 Insediamento di giovani agricoltori	65.909.090,91	29.000.000,00	14.381.257,46	6.327.753,28
1 113 Prepensionamento	2.272.727,27	1.000.000,00	1.840.462,21	809.803,45
1 114 Utilizzo di servizi di consulenza	13.636.363,64	6.000.000,00	1.199.144,38	527.623,52
1 115 Avviamento di servizi di consulenza	0,00	0,00	0,00	0,00
1 121 Ammodernamento aziende agricole	182.565.588,64	87.815.669,00	36.817.103,77	16.199.525,64
1 122 Accrescimento del valore economico delle foreste	16.874.878,79	8.640.250,00	3.236.931,41	1.424.249,83
1 123 Accrescimento del valore aggiunto dei prodotti agricoli	87.202.727,27	39.897.500,00	20.285.889,35	8.925.791,32
1 124 Cooperazione per lo sviluppo di nuovi prodotti, processi	12.363.636,36	5.440.000,00	76.988,14	33.874,78
1 125 Infrastrutture connesse allo sviluppo ed all'adeguamento	23.000.000,00	10.120.000,00	2.967.805,92	1.305.834,60
1 126 Recupero del potenziale di produzione agricola	10.500.000,00	4.620.000,00	0,00	0,00
1 131 Rispetto delle norme basate sulla legislazione Comunitaria	22.727.272,73	10.000.000,00	3.708.044,94	1.631.539,85
1 132 Partecipazione degli agricoltori ai sistemi di qualità	10.363.636,36	4.560.000,00	0,00	0,00
1 133 Attività di informazione e promozione	16.181.818,18	7.120.000,00	787.203,06	346.369,35
1 141 Agricoltura di semisussistenza	0,00	0,00	0,00	0,00
1 142 Associazioni di produttori	0,00	0,00	0,00	0,00
1 144 Aziende Agricole in via di ristrutturazione in seguito a	3.500.000,00	1.540.000,00	0,00	0,00
2 211 Indennità per svantaggi naturali a favore di agricoltori	90.917.145,45	40.003.544,00	37.009.349,24	16.284.113,73
2 212 Indennità a favore di agricoltori in zone caratterizzate	0,00	0,00	0,00	0,00
2 213 Indennità Natura 2000 e indennità connesse alla Dir. Q	9.036.363,64	3.976.000,00	0,00	0,00
2 214 Pagamenti agroambientali	198.938.829,55	92.989.085,00	17.865.180,71	7.860.695,81
2 215 Pagamenti per il benessere degli animali	7.954.545,45	3.500.000,00	0,00	0,00
2 216 Investimenti non produttivi	20.018.181,82	8.808.000,00	390.762,96	171.935,70
2 221 Primo imboscimento di terreni agricoli	22.354.545,45	10.735.000,00	6.131.679,15	2.697.938,86
2 222 Primo impianto di sistemi agroforestali su terreni agricoli	2.100.000,00	1.575.000,00	0,00	0,00
2 223 Primo imboscimento di superfici non agricole	2.400.000,00	1.800.000,00	0,00	0,00
2 224 Indennità Natura 2000	0,00	0,00	0,00	0,00
2 225 Pagamenti per interventi silvoambientali	3.500.000,00	1.540.000,00	0,00	0,00
2 226 Ricostituzione del potenziale forestale e introduzione	12.000.000,00	5.280.000,00	0,00	0,00
2 227 Investimenti non produttivi	8.750.000,00	3.850.000,00	357.718,12	157.395,98
3 311 Diversificazione in attività non agricole	24.500.000,00	10.780.000,00	3.006.638,21	1.322.920,81
3 312 Creazione e sviluppo di imprese	3.100.000,00	1.364.000,00	0,00	0,00
3 313 Incentivazione delle attività turistiche	3.850.000,00	1.694.000,00	0,00	0,00
3 321 Servizi essenziali per l'economia e la popolazione rurale	21.790.633,33	11.212.692,00	1.101.501,75	484.660,77
3 322 Rinnovamento e sviluppo dei villaggi	0,00	0,00	0,00	0,00
3 323 Tutela e riqualificazione del patrimonio rurale	8.000.000,00	3.520.000,00	275.437,93	121.192,69
3 331 Formazione e informazione	2.000.000,00	880.000,00	0,00	0,00
3 341 Acquisizione di competenze, animazione ed attuazioni	387.000,00	170.280,00	0,00	0,00
4 411 Attuare strategie di sviluppo locale. Competitività	8.161.425,00	3.591.027,00	0,00	0,00
4 412 Attuare strategie di sviluppo locale. Ambiente/terreno	8.161.425,00	3.591.027,00	0,00	0,00
4 413 Attuare strategie di sviluppo locale. Qualità della vita	65.291.400,00	28.728.216,00	0,00	0,00
4 421 Esecuzione dei progetti di cooperazione	9.000.000,00	3.960.000,00	0,00	0,00
4 431 Gestione del gruppo di azione locale, acquisizione di	10.000.000,00	4.400.000,00	2.725.697,97	1.199.307,10
5 511 Assistenza tecnica	27.440.250,00	12.073.710,00	2.410.389,57	1.060.571,41

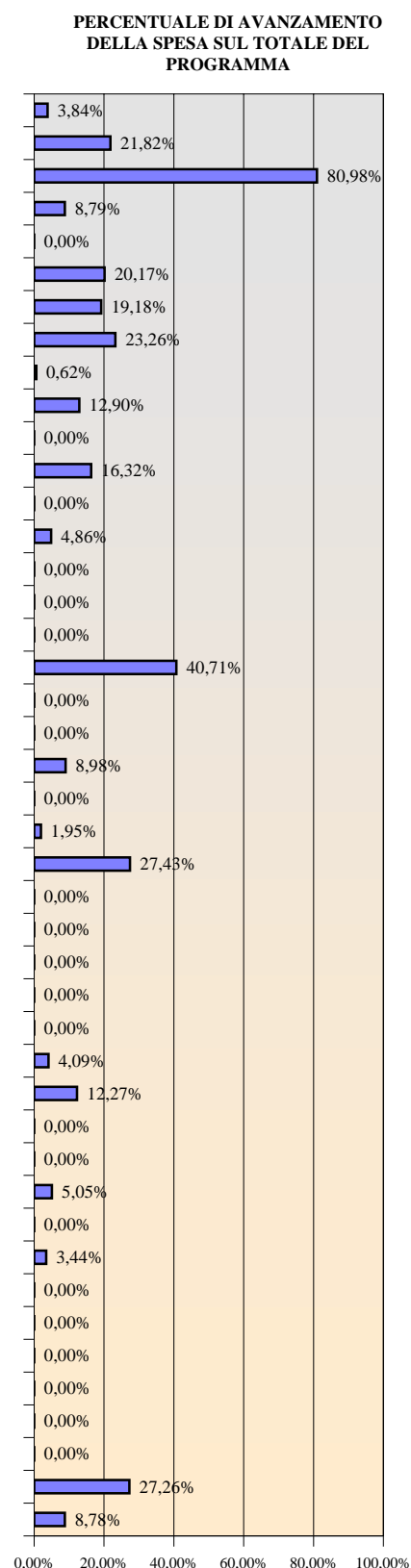

1.050.817.666,67 481.965.000,00 157.115.797,62 69.130.967,49 14,95%

Programma di Sviluppo Rurale

Veneto

approvato da ultimo con Decisione C(2010)1263 del 24/03/2010

Aggiornato al 30 giugno 2010

importi in euro

3 - Stato di avanzamento per misura della sola spesa pubblica supplementare (Health Check e Recovery Plan)

Asse	Mis.	Descrizione	SPESA PUBBLICA PROGRAMMATA	di cui FEASR	SPESA PUBBLICA SOSTENUTA	di cui FEASR
1	111	Formazione professionale e interventi informativi	0,00	0,00	0,00	0,00
1	121	Ammodernamento aziende agricole	24.151.000,00	18.113.250,00	0,00	0,00
1	122	Accrescimento del valore economico delle foreste	3.920.333,00	2.940.250,00	0,00	0,00
1	123	Accrescimento del valore aggiunto dei prodotti agr	4.930.000,00	3.697.500,00	0,00	0,00
1	124	Cooperazione per lo sviluppo di nuovi prodotti, pr	0,00	0,00	0,00	0,00
1	125	Infrastrutture connesse allo sviluppo ed all'adegua	0,00	0,00	0,00	0,00
2	213	Indennità Natura 2000 e indennità connesse alla Di	0,00	0,00	0,00	0,00
2	214	Pagamenti agroambientali	17.600.000,00	13.200.000,00	0,00	0,00
2	216	Investimenti non produttivi	0,00	0,00	0,00	0,00
2	221	Primo imboscimento di terreni agricoli	2.900.000,00	2.175.000,00	0,00	0,00
2	222	Primo impianto di sistemi agroforestali su terreni a	2.100.000,00	1.575.000,00	0,00	0,00
2	223	Primo imboscimento di superfici non agricole	2.400.000,00	1.800.000,00	0,00	0,00
2	226	Ricostituzione del potenziale forestale e introduzio	0,00	0,00	0,00	0,00
2	227	Investimenti non produttivi	0,00	0,00	0,00	0,00
3	311	Diversificazione in attività non agricole	0,00	0,00	0,00	0,00
3	312	Creazione e sviluppo di imprese	0,00	0,00	0,00	0,00
3	321	Servizi essenziali per l'economia e la popolazione	5.241.333,00	3.931.000,00	0,00	0,00
3	323	Tutela e riqualificazione del patrimonio rurale	0,00	0,00	0,00	0,00
4	413	Attuare strategie di sviluppo locale. Qualità della v	0,00	0,00	0,00	0,00

63.242.666,00 47.432.000,00 0,00 0,00

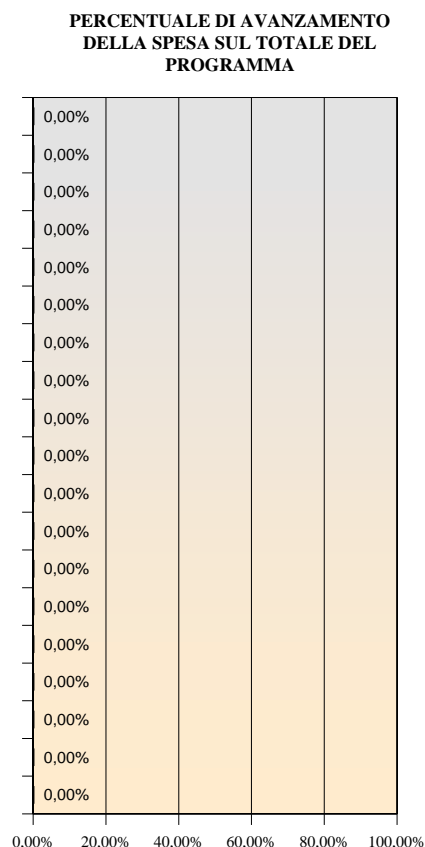

Regioni Obiettivo Convergenza

Programma di Sviluppo Rurale

Basilicata

approvato da ultimo con Decisione C(2010)1156 del 26/02/2010

Aggiornato al 30 giugno 2010

importi in euro

1 - Stato di esecuzione del bilancio comunitario - FEASR

Impegni sul bilancio comunitario

Partecipazione annua del FEASR (ventilazione finanziaria per anno)

	2007	2008	2009	2010	2011	2012	2013	2007 -2013
Stanziamenti ordinari (mainstream)	54.634.000	54.312.000	52.911.000	53.755.000	53.302.000	53.065.000	52.667.000	374.646.000
Stanziamenti supplementari	0	0	2.697.000	3.151.000	1.611.000	2.101.000	2.634.000	12.194.000
di cui Health Check	0	0	0	1.263.000	1.611.000	2.101.000	2.634.000	7.609.000
di cui Recovery Plan	0	0	2.697.000	1.888.000	0	0	0	4.585.000
Totale	54.634.000	54.312.000	55.608.000	56.906.000	54.913.000	55.166.000	55.301.000	386.840.000

Stanziamenti ordinari: partecipazione pubblica per asse

	Importo FEASR	Tasso di partecipazione FEASR	Totale settore pubblico
Asse 1	99.488.313	57,52%	172.962.992
Asse 2	201.623.409	57,50%	350.649.407
Asse 3	38.132.527	57,55%	66.259.821
Asse 4	22.359.001	57,50%	38.885.219
Assist. tecnica	13.042.750	57,50%	22.683.043
Totale	374.646.000	57,51%	651.440.482

Stanziamenti Health Check e Recovery Plan: partecipazione pubblica per asse

	Importo FEASR	Tasso di partecipazione FEASR	Totale settore pubblico
Asse 1	4.787.268	60,00%	7.978.780
Asse 2	2.328.610	60,00%	3.881.017
Asse 3	5.078.122	60,00%	8.463.537
Asse 4			
Assist. tecnica			
Totale	12.194.000	60,00%	20.323.334

Pagamenti a valere sul bilancio comunitario

Pagamenti in acconto	Pagamenti intermedi	Pagamenti intermedi di cui Health Check e Recovery Plan	Pagamenti complessivi
26.085.500,00	48.819.396,83	0,00	74.904.896,83

Rimanente da liquidare dell' annualità 2007	Rimanente da liquidare delle annualità 2007-2008	Rimanente da liquidare delle annualità 2007-2009	Rimanente da liquidare delle annualità 2007-2010
0,00	34.041.103,17	89.649.103,17	146.555.103,17

Capacità di spesa rispetto all'assegnato FEASR 2007	Capacità di spesa rispetto all'assegnato FEASR 2007 e 2008	Capacità di spesa rispetto all'assegnato FEASR 2007-2009	Capacità di spesa rispetto all'assegnato FEASR 2007-2013
137,10%	68,75%	45,52%	19,36%

Programma di Sviluppo Rurale

Basilicata

approvato da ultimo con Decisione C(2010)1156 del 26/02/2010

Aggiornato al 30 giugno 2010

importi in euro

2 - Stato di avanzamento per misura della spesa pubblica complessiva (ordinaria, Health Check e Recovery Plan)

Asse Mis. Descrizione	SPESA PUBBLICA PROGRAMMATTA	di cui FEASR	SPESA PUBBLICA SOSTENUTA	di cui FEASR	PERCENTUALE DI AVANZAMENTO DELLA SPESA SUL TOTALE DEL PROGRAMMA
1 111 Formazione professionale e interventi informativi	7.799.601,88	4.486.331,00	0,00	0,00	0,00%
1 112 Insediamento di giovani agricoltori	17.816.194,37	10.247.875,00	0,00	0,00	0,00%
1 113 Prepensionamento	186.602,92	107.334,00	24.278,70	13.960,24	13,01%
1 114 Utilizzo di servizi di consulenza	14.994.784,42	8.625.000,00	0,00	0,00	0,00%
1 115 Avviamento di servizi di consulenza	0,00	0,00	0,00	0,00	0,00%
1 121 Ammodernamento aziende agricole	51.518.381,84	29.782.507,00	0,00	0,00	0,00%
1 122 Accrescimento del valore economico delle foreste	10.018.527,47	5.762.657,00	0,00	0,00	0,00%
1 123 Accrescimento del valore aggiunto dei prodotti agricoli	32.495.658,90	18.691.503,00	0,00	0,00	0,00%
1 124 Cooperazione per lo sviluppo di nuovi prodotti, processi	9.777.941,62	5.673.012,00	0,00	0,00	0,00%
1 125 Infrastrutture connesse allo sviluppo ed all'adeguamento	16.994.089,01	9.775.000,00	0,00	0,00	0,00%
1 126 Recupero del potenziale di produzione agricola	0,00	0,00	0,00	0,00	0,00%
1 131 Rispetto delle norme basate sulla legislazione Comunitaria	0,00	0,00	0,00	0,00	0,00%
1 132 Partecipazione degli agricoltori ai sistemi di qualità	13.995.132,13	8.050.000,00	0,00	0,00	0,00%
1 133 Attività di informazione e promozione	5.344.857,44	3.074.362,00	0,00	0,00	0,00%
1 141 Agricoltura di semisussistenza	0,00	0,00	0,00	0,00	0,00%
1 142 Associazioni di produttori	0,00	0,00	0,00	0,00	0,00%
1 144 Aziende Agricole in via di ristrutturazione in seguito a	0,00	0,00	0,00	0,00	0,00%
2 211 Indennità per svantaggi naturali a favore di agricoltori	17.743.158,26	10.202.316,00	383.794,71	220.548,03	2,16%
2 212 Indennità a favore di agricoltori in zone caratterizzate	254.859,13	146.544,00	136.191,07	78.443,85	53,44%
2 213 Indennità Natura 2000 e indennità connesse alla Dir.Q	0,00	0,00	0,00	0,00	0,00%
2 214 Pagamenti agroambientali	214.288.849,71	123.313.114,00	79.138.000,56	45.505.319,23	36,93%
2 215 Pagamenti per il benessere degli animali	0,00	0,00	0,00	0,00	0,00%
2 216 Investimenti non produttivi	749.834,78	431.155,00	0,00	0,00	0,00%
2 221 Primo imboscimento di terreni agricoli	55.000.000,00	31.625.000,00	5.219.348,65	3.001.125,48	9,49%
2 222 Primo impianto di sistemi agroforestali su terreni agricoli	0,00	0,00	0,00	0,00	0,00%
2 223 Primo imboscimento di superfici non agricole	1.749.834,78	1.006.155,00	0,00	0,00	0,00%
2 224 Indennità Natura 2000	0,00	0,00	0,00	0,00	0,00%
2 225 Pagamenti per interventi silvoambientali	0,00	0,00	0,00	0,00	0,00%
2 226 Ricostituzione del potenziale forestale e introduzione	62.994.052,17	36.221.580,00	0,00	0,00	0,00%
2 227 Investimenti non produttivi	1.749.834,78	1.006.155,00	0,00	0,00	0,00%
3 311 Diversificazione in attività non agricole	38.590.643,24	22.229.051,00	0,00	0,00	0,00%
3 312 Creazione e sviluppo di imprese	3.237.619,46	1.863.250,00	0,00	0,00	0,00%
3 313 Incentivazione delle attività turistiche	5.827.715,03	3.353.850,00	0,00	0,00	0,00%
3 321 Servizi essenziali per l'economia e la popolazione rurale	19.297.093,25	11.292.698,00	0,00	0,00	0,00%
3 322 Rinnovamento e sviluppo dei villaggi	0,00	0,00	0,00	0,00	0,00%
3 323 Tutela e riqualificazione del patrimonio rurale	6.475.238,92	3.726.500,00	0,00	0,00	0,00%
3 331 Formazione e informazione	1.295.047,78	745.300,00	0,00	0,00	0,00%
3 341 Acquisizione di competenze, animazione ed attuazioni	0,00	0,00	0,00	0,00	0,00%
4 411 Attuare strategie di sviluppo locale. Competitività	5.850.700,87	3.364.153,00	0,00	0,00	0,00%
4 412 Attuare strategie di sviluppo locale. Ambiente/terreno	2.916.391,30	1.676.925,00	0,00	0,00	0,00%
4 413 Attuare strategie di sviluppo locale. Qualità della vita	20.396.822,61	11.728.173,00	0,00	0,00	0,00%
4 421 Esecuzione dei progetti di cooperazione	1.944.260,87	1.117.950,00	0,00	0,00	0,00%
4 431 Gestione del gruppo di azione locale, acquisizione di	7.777.043,48	4.471.800,00	0,00	0,00	0,00%
5 511 Assistenza tecnica	22.683.043,48	13.042.750,00	0,00	0,00	0,00%
TOTALE	671.763.815,93	386.840.000,00	84.901.613,70	48.819.396,83	12,64%

Programma di Sviluppo Rurale

Basilicata

approvato da ultimo con Decisione C(2010)1156 del 26/02/2010

Aggiornato al 30 giugno 2010

importi in euro

3 - Stato di avanzamento per misura della sola spesa pubblica supplementare (Health Check e Recovery Plan)

Asse	Mis.	Descrizione	SPESA PUBBLICA PROGRAMMATA	di cui FEASR	SPESA PUBBLICA SOSTENUTA	di cui FEASR
1	111	Formazione professionale e interventi informativi	0,00	0,00	0,00	0,00
1	121	Ammodernamento aziende agricole	6.013.458,33	3.608.075,00	0,00	0,00
1	122	Accrescimento del valore economico delle foreste	0,00	0,00	0,00	0,00
1	123	Accrescimento del valore aggiunto dei prodotti agr	0,00	0,00	0,00	0,00
1	124	Cooperazione per lo sviluppo di nuovi prodotti, pr	1.965.321,67	1.179.193,00	0,00	0,00
1	125	Infrastrutture connesse allo sviluppo ed all'adegua	0,00	0,00	0,00	0,00
2	213	Indennità Natura 2000 e indennità connesse alla Di	0,00	0,00	0,00	0,00
2	214	Pagamenti agroambientali	3.881.017,00	2.328.610,00	0,00	0,00
2	216	Investimenti non produttivi	0,00	0,00	0,00	0,00
2	221	Primo imboscimento di terreni agricoli	0,00	0,00	0,00	0,00
2	222	Primo impianto di sistemi agroforestali su terreni a	0,00	0,00	0,00	0,00
2	223	Primo imboscimento di superfici non agricole	0,00	0,00	0,00	0,00
2	226	Ricostituzione del potenziale forestale e introduzio	0,00	0,00	0,00	0,00
2	227	Investimenti non produttivi	0,00	0,00	0,00	0,00
3	311	Diversificazione in attività non agricole	821.870,00	493.122,00	0,00	0,00
3	312	Creazione e sviluppo di imprese	0,00	0,00	0,00	0,00
3	321	Servizi essenziali per l'economia e la popolazione	7.641.667,00	4.585.000,00	0,00	0,00
3	323	Tutela e riqualificazione del patrimonio rurale	0,00	0,00	0,00	0,00
4	413	Attuare strategie di sviluppo locale. Qualità della v	0,00	0,00	0,00	0,00

20.323.334,00 12.194.000,00 0,00 0,00

PERCENTUALE DI AVANZAMENTO DELLA SPESA SUL TOTALE DEL PROGRAMMA

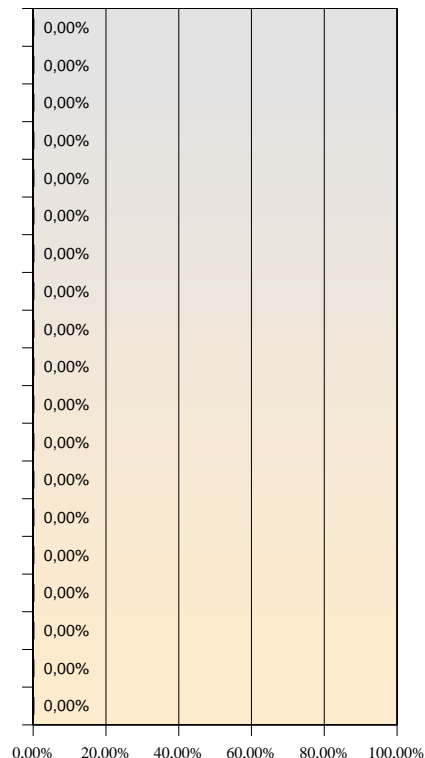

0,00%

Programma di Sviluppo Rurale

Calabria

approvato da ultimo con Decisione C(2010)1164 del 26/02/2010

Aggiornato al 30 giugno 2010

importi in euro

1 - Stato di esecuzione del bilancio comunitario - FEASR

Impegni sul bilancio comunitario

Partecipazione annua del FEASR (ventilazione finanziaria per anno)

	2007	2008	2009	2010	2011	2012	2013	2007 -2013
Stanziammenti ordinari (mainstream)	91.387.000	90.849.000	88.607.000	90.069.000	89.369.000	88.975.000	88.313.000	627.569.000
Stanziammenti supplementari	0	0	4.602.000	6.300.000	3.927.000	5.122.000	6.421.000	26.372.000
di cui Health Check	0	0	0	3.078.000	3.927.000	5.122.000	6.421.000	18.548.000
di cui Recovery Plan	0	0	4.602.000	3.222.000	0	0	0	7.824.000
Totale	91.387.000	90.849.000	93.209.000	96.369.000	93.296.000	94.097.000	94.734.000	653.941.000

Stanziammenti ordinari: partecipazione pubblica per asse

	Importo FEASR	Tasso di partecipazione FEASR	Totale settore pubblico
Asse 1	259.797.810	60,00%	432.996.350
Asse 2	255.569.810	60,00%	425.949.683
Asse 3	62.334.100	60,00%	103.890.167
Asse 4	37.400.460	60,00%	62.334.100
Assist. tecnica	12.466.820	60,00%	20.778.033
Totale	627.569.000	60,00%	1.045.948.333

Stanziammenti Health Check e Recovery Plan: partecipazione pubblica per asse

	Importo FEASR	Tasso di partecipazione FEASR	Totale settore pubblico
Asse 1	1.500.000	60,00%	2.500.000
Asse 2	14.250.000	60,00%	23.750.000
Asse 3	10.622.000	60,00%	17.703.333
Asse 4			
Assist. tecnica			
Totale	26.372.000	60,00%	43.953.333

Pagamenti a valere sul bilancio comunitario

Pagamenti in acconto	Pagamenti intermedi	Pagamenti intermedi di cui Health Check e Recovery Plan	Pagamenti complessivi
43.633.870,00	58.984.187,03	0,00	102.618.057,03

Rimanente da liquidare dell' annualità 2007	Rimanente da liquidare delle annualità 2007-2008	Rimanente da liquidare delle annualità 2007-2009	Rimanente da liquidare delle annualità 2007-2010
0,00	79.617.942,97	172.826.942,97	269.195.942,97

Capacità di spesa rispetto all'assegnato FEASR 2007	Capacità di spesa rispetto all'assegnato FEASR 2007 e 2008	Capacità di spesa rispetto all'assegnato FEASR 2007-2009	Capacità di spesa rispetto all'assegnato FEASR 2007-2013
112,29%	56,31%	37,26%	15,69%

Programma di Sviluppo Rurale

Calabria

approvato da ultimo con Decisione C(2010)1164 del 26/02/2010

Aggiornato al 30 giugno 2010

importi in euro

2 - Stato di avanzamento per misura della spesa pubblica complessiva (ordinaria, Health Check e Recovery Plan)

Asse Mis. Descrizione	SPESA PUBBLICA PROGRAMMATA	di cui FEASR	SPESA PUBBLICA SOSTENUTA	di cui FEASR	PERCENTUALE DI AVANZAMENTO DELLA SPESA SUL TOTALE DEL PROGRAMMA
1 111 Formazione professionale e interventi informativi	7.379.166,67	4.427.500,00	0,00	0,00	0,00%
1 112 Insediamento di giovani agricoltori	39.291.666,67	23.575.000,00	0,00	0,00	0,00%
1 113 Prepensionamento	1.916.666,67	1.150.000,00	0,00	0,00	0,00%
1 114 Utilizzo di servizi di consulenza	7.666.666,67	4.600.000,00	0,00	0,00	0,00%
1 115 Avviamento di servizi di consulenza	4.791.666,67	2.875.000,00	0,00	0,00	0,00%
1 121 Ammodernamento aziende agricole	161.950.516,67	97.170.310,00	0,00	0,00	0,00%
1 122 Accrescimento del valore economico delle foreste	19.166.666,67	11.500.000,00	0,00	0,00	0,00%
1 123 Accrescimento del valore aggiunto dei prodotti agricoli	87.333.333,33	52.400.000,00	0,00	0,00	0,00%
1 124 Cooperazione per lo sviluppo di nuovi prodotti, processi	3.833.333,33	2.300.000,00	0,00	0,00	0,00%
1 125 Infrastrutture connesse allo sviluppo ed all'adeguamento	79.166.666,67	47.500.000,00	0,00	0,00	0,00%
1 126 Recupero del potenziale di produzione agricola	0,00	0,00	0,00	0,00	0,00%
1 131 Rispetto delle norme basate sulla legislazione Comunitaria	0,00	0,00	0,00	0,00	0,00%
1 132 Partecipazione degli agricoltori ai sistemi di qualità	3.833.333,33	2.300.000,00	0,00	0,00	0,00%
1 133 Attività di informazione e promozione	19.166.666,67	11.500.000,00	0,00	0,00	0,00%
1 141 Agricoltura di semisussistenza	0,00	0,00	0,00	0,00	0,00%
1 142 Associazioni di produttori	0,00	0,00	0,00	0,00	0,00%
1 144 Aziende Agricole in via di ristrutturazione in seguito a	0,00	0,00	0,00	0,00	0,00%
2 211 Indennità per svantaggi naturali a favore di agricoltori	27.791.666,67	16.675.000,00	6.234.684,41	3.593.845,91	22,43%
2 212 Indennità a favore di agricoltori in zone caratterizzate	19.166.666,67	11.500.000,00	17.770.542,65	10.251.448,98	92,72%
2 213 Indennità Natura 2000 e indennità connesse alla Dir.Q	0,00	0,00	0,00	0,00	0,00%
2 214 Pagamenti agroambientali	292.085.615,00	175.251.369,00	68.192.789,51	39.323.010,08	23,35%
2 215 Pagamenti per il benessere degli animali	0,00	0,00	0,00	0,00	0,00%
2 216 Investimenti non produttivi	3.833.333,33	2.300.000,00	0,00	0,00	0,00%
2 221 Primo imboscimento di terreni agricoli	35.780.735,00	21.468.441,00	9.146.755,93	5.309.165,26	25,56%
2 222 Primo impianto di sistemi agroforestali su terreni agricoli	0,00	0,00	0,00	0,00	0,00%
2 223 Primo imboscimento di superfici non agricole	5.750.000,00	3.450.000,00	0,00	0,00	0,00%
2 224 Indennità Natura 2000	0,00	0,00	0,00	0,00	0,00%
2 225 Pagamenti per interventi silvoambientali	0,00	0,00	0,00	0,00	0,00%
2 226 Ricostituzione del potenziale forestale e introduzione	31.750.000,00	19.050.000,00	0,00	0,00	0,00%
2 227 Investimenti non produttivi	33.541.666,67	20.125.000,00	0,00	0,00	0,00%
3 311 Diversificazione in attività non agricole	50.095.166,67	30.057.100,00	0,00	0,00	0,00%
3 312 Creazione e sviluppo di imprese	4.791.666,67	2.875.000,00	0,00	0,00	0,00%
3 313 Incentivazione delle attività turistiche	5.750.000,00	3.450.000,00	0,00	0,00	0,00%
3 321 Servizi essenziali per l'economia e la popolazione rurale	44.665.000,00	26.799.000,00	0,00	0,00	0,00%
3 322 Rinnovamento e sviluppo dei villaggi	0,00	0,00	0,00	0,00	0,00%
3 323 Tutela e riqualificazione del patrimonio rurale	14.375.000,00	8.625.000,00	0,00	0,00	0,00%
3 331 Formazione e informazione	1.916.666,67	1.150.000,00	0,00	0,00	0,00%
3 341 Acquisizione di competenze, animazione ed attuazioni	0,00	0,00	0,00	0,00	0,00%
4 411 Attuare strategie di sviluppo locale. Competitività	9.583.333,33	5.750.000,00	0,00	0,00	0,00%
4 412 Attuare strategie di sviluppo locale. Ambiente/terreno	1.916.666,67	1.150.000,00	0,00	0,00	0,00%
4 413 Attuare strategie di sviluppo locale. Qualità della vita	38.333.333,33	23.000.000,00	0,00	0,00	0,00%
4 421 Esecuzione dei progetti di cooperazione	4.791.666,67	2.875.000,00	0,00	0,00	0,00%
4 431 Gestione del gruppo di azione locale, acquisizione di	7.709.100,00	4.625.460,00	0,00	0,00	0,00%
5 511 Assistenza tecnica	20.778.033,33	12.466.820,00	881.246,61	506.716,80	4,24%
TOTALE	1.089.901.666,67	653.941.000,00	102.226.019,10	58.984.187,03	9,38%

Programma di Sviluppo Rurale

Calabria

approvato da ultimo con Decisione C(2010)1164 del 26/02/2010

Aggiornato al 30 giugno 2010

importi in euro

3 - Stato di avanzamento per misura della sola spesa pubblica supplementare (Health Check e Recovery Plan)

Asse	Mis.	Descrizione	SPESA PUBBLICA PROGRAMMATA	di cui FEASR	SPESA PUBBLICA SOSTENUTA	di cui FEASR
1	111	Formazione professionale e interventi informativi	0,00	0,00	0,00	0,00
1	121	Ammodernamento aziende agricole	0,00	0,00	0,00	0,00
1	122	Accrescimento del valore economico delle foreste	0,00	0,00	0,00	0,00
1	123	Accrescimento del valore aggiunto dei prodotti agr	0,00	0,00	0,00	0,00
1	124	Cooperazione per lo sviluppo di nuovi prodotti, pr	0,00	0,00	0,00	0,00
1	125	Infrastrutture connesse allo sviluppo ed all'adegua	2.500.000,00	1.500.000,00	0,00	0,00
2	213	Indennità Natura 2000 e indennità connesse alla Di	0,00	0,00	0,00	0,00
2	214	Pagamenti agroambientali	4.750.000,00	2.850.000,00	0,00	0,00
2	216	Investimenti non produttivi	0,00	0,00	0,00	0,00
2	221	Primo imboscimento di terreni agricoli	16.000.000,00	9.600.000,00	0,00	0,00
2	222	Primo impianto di sistemi agroforestali su terreni a	0,00	0,00	0,00	0,00
2	223	Primo imboscimento di superfici non agricole	0,00	0,00	0,00	0,00
2	226	Ricostituzione del potenziale forestale e introduzio	3.000.000,00	1.800.000,00	0,00	0,00
2	227	Investimenti non produttivi	0,00	0,00	0,00	0,00
3	311	Diversificazione in attività non agricole	4.663.333,00	2.798.000,00	0,00	0,00
3	312	Creazione e sviluppo di imprese	0,00	0,00	0,00	0,00
3	321	Servizi essenziali per l'economia e la popolazione	13.040.000,00	7.824.000,00	0,00	0,00
3	323	Tutela e riqualificazione del patrimonio rurale	0,00	0,00	0,00	0,00
4	413	Attuare strategie di sviluppo locale. Qualità della v	0,00	0,00	0,00	0,00

43.953.333,00 26.372.000,00 0,00 0,00

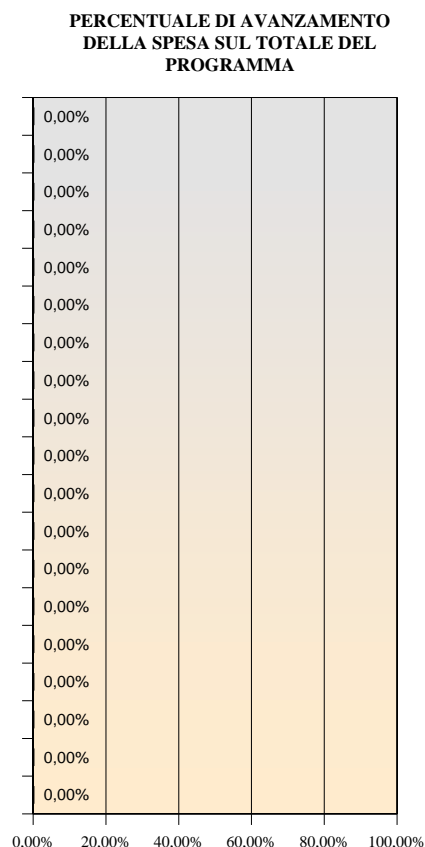

Programma di Sviluppo Rurale

Campania

approvato da ultimo con Decisione C(2010)1261 del 02/03/2010

Aggiornato al 30 giugno 2010

importi in euro

1 - Stato di esecuzione del bilancio comunitario - FEASR

Impegni sul bilancio comunitario

Partecipazione annua del FEASR (ventilazione finanziaria per anno)

	2007	2008	2009	2010	2011	2012	2013	2007 -2013
Stanziammenti ordinari (mainstream)	127.128.000	126.380.000	123.267.000	125.304.000	196.072.000	195.525.000	194.625.000	1.088.301.000
Stanziammenti supplementari	0	0	6.435.000	7.752.000	4.142.000	5.407.000	6.794.000	30.530.000
di cui Health Check	0	0	0	3.246.000	4.142.000	5.407.000	6.794.000	19.589.000
di cui Recovery Plan	0	0	6.435.000	4.506.000	0	0	0	10.941.000
Totale	127.128.000	126.380.000	129.702.000	133.056.000	200.214.000	200.932.000	201.419.000	1.118.831.000

Stanziammenti ordinari: partecipazione pubblica per asse

	Importo FEASR	Tasso di partecipazione FEASR	Totale settore pubblico
Asse 1	410.335.281	61,28%	669.607.182
Asse 2	413.202.640	60,09%	687.639.607
Asse 3	162.351.669	63,58%	255.350.219
Asse 4	59.117.450	68,89%	85.814.269
Assist. tecnica	43.293.960	67,34%	64.291.595
Totale	1.088.301.000	61,74%	1.762.702.872

Stanziammenti Health Check e Recovery Plan: partecipazione pubblica per asse

	Importo FEASR	Tasso di partecipazione FEASR	Totale settore pubblico
Asse 1	19.589.000	60,00%	32.648.333
Asse 2			
Asse 3	10.941.000	60,00%	18.235.000
Asse 4			
Assist. tecnica			
Totale	30.530.000	60,00%	50.883.333

Pagamenti a valere sul bilancio comunitario

Pagamenti in acconto	Pagamenti intermedi	Pagamenti intermedi di cui Health Check e Recovery Plan	Pagamenti complessivi
75.764.430,00	89.748.842,09	0,00	165.513.272,09

Rimanente da liquidare dell' annualità 2007	Rimanente da liquidare delle annualità 2007-2008	Rimanente da liquidare delle annualità 2007-2009	Rimanente da liquidare delle annualità 2007-2010
0,00	87.994.727,91	217.696.727,91	350.752.727,91

Capacità di spesa rispetto all'assegnato FEASR 2007	Capacità di spesa rispetto all'assegnato FEASR 2007 e 2008	Capacità di spesa rispetto all'assegnato FEASR 2007-2009	Capacità di spesa rispetto all'assegnato FEASR 2007-2013
130,19%	65,29%	43,19%	14,79%

Programma di Sviluppo Rurale

Campania

approvato da ultimo con Decisione C(2010)1261 del 02/03/2010

Aggiornato al 30 giugno 2010

importi in euro

2 - Stato di avanzamento per misura della spesa pubblica complessiva (ordinaria, Health Check e Recovery Plan)

Asse Mis. Descrizione	SPESA PUBBLICA PROGRAMMATA	di cui FEASR	SPESA PUBBLICA SOSTENUTA	di cui FEASR	PERCENTUALE DI AVANZAMENTO DELLA SPESA SUL TOTALE DEL PROGRAMMA
1 111 Formazione professionale e interventi informativi	17.965.518,93	11.009.270,00	0,00	0,00	0,00%
1 112 Insediamento di giovani agricoltori	23.455.672,32	14.373.636,00	2.185.000,00	1.304.192,00	9,32%
1 113 Prepensionamento	9.241.493,15	5.663.187,00	968.900,49	562.334,17	10,48%
1 114 Utilizzo di servizi di consulenza	25.816.101,50	15.820.107,00	0,00	0,00	0,00%
1 115 Avviamento di servizi di consulenza	8.927.575,07	5.470.818,00	0,00	0,00	0,00%
1 121 Ammodernamento aziende agricole	236.489.367,82	144.795.315,00	10.289.803,42	6.197.433,11	4,35%
1 122 Accrescimento del valore economico delle foreste	4.869.309,73	2.983.913,00	250.000,00	153.200,00	5,13%
1 123 Accrescimento del valore aggiunto dei prodotti agricoli	80.516.740,32	49.173.499,00	2.362.311,21	1.427.130,58	2,93%
1 124 Cooperazione per lo sviluppo di nuovi prodotti, processi	18.200.578,66	11.027.945,00	0,00	0,00	0,00%
1 125 Infrastrutture connesse allo sviluppo ed all'adeguamento	242.493.606,40	148.600.082,00	0,00	0,00	0,00%
1 126 Recupero del potenziale di produzione agricola	4.691.579,63	2.875.000,00	0,00	0,00	0,00%
1 131 Rispetto delle norme basate sulla legislazione Comunitaria	12.269.818,86	7.518.945,00	0,00	0,00	0,00%
1 132 Partecipazione degli agricoltori ai sistemi di qualità	6.504.384,79	3.985.887,00	0,00	0,00	0,00%
1 133 Attività di informazione e promozione	4.057.893,28	2.486.677,00	0,00	0,00	0,00%
1 141 Agricoltura di semisussistenza	0,00	0,00	0,00	0,00	0,00%
1 142 Associazioni di produttori	0,00	0,00	0,00	0,00	0,00%
1 144 Aziende Agricole in via di ristrutturazione in seguito a	6.755.874,67	4.140.000,00	0,00	0,00	0,00%
2 211 Indennità per svantaggi naturali a favore di agricoltori	106.148.404,06	63.784.576,00	70.383.742,53	40.574.041,60	66,31%
2 212 Indennità a favore di agricoltori in zone caratterizzate	27.813.266,77	16.712.992,00	5.437.491,26	3.132.022,92	19,55%
2 213 Indennità Natura 2000 e indennità connesse alla Dir. Q	0,00	0,00	0,00	0,00	0,00%
2 214 Pagamenti agroambientali	224.603.409,89	134.964.189,00	46.333.138,48	26.740.594,37	20,63%
2 215 Pagamenti per il benessere degli animali	23.661.700,78	14.218.316,00	0,00	0,00	0,00%
2 216 Investimenti non produttivi	32.706.235,65	19.653.177,00	0,00	0,00	0,00%
2 221 Primo imboscimento di terreni agricoli	53.427.603,59	32.104.647,00	14.043.462,94	8.107.223,83	26,29%
2 222 Primo impianto di sistemi agroforestali su terreni agricoli	0,00	0,00	0,00	0,00	0,00%
2 223 Primo imboscimento di superfici non agricole	10.968.270,93	6.590.834,00	0,00	0,00	0,00%
2 224 Indennità Natura 2000	0,00	0,00	0,00	0,00	0,00%
2 225 Pagamenti per interventi silvoambientali	21.735.027,46	13.060.578,00	0,00	0,00	0,00%
2 226 Ricostituzione del potenziale forestale e introduzione	123.029.653,85	73.928.519,00	0,00	0,00	0,00%
2 227 Investimenti non produttivi	63.546.034,28	38.184.812,00	0,00	0,00	0,00%
3 311 Diversificazione in attività non agricole	30.715.105,38	19.528.664,00	313.882,75	194.060,39	1,02%
3 312 Creazione e sviluppo di imprese	30.595.168,29	19.452.408,00	0,00	0,00	0,00%
3 313 Incentivazione delle attività turistiche	30.385.891,79	19.319.350,00	0,00	0,00	0,00%
3 321 Servizi essenziali per l'economia e la popolazione rurale	48.736.571,25	30.333.899,00	0,00	0,00	0,00%
3 322 Rinnovamento e sviluppo dei villaggi	91.886.387,23	58.421.365,00	0,00	0,00	0,00%
3 323 Tutela e riqualificazione del patrimonio rurale	36.029.998,43	22.907.873,00	1.246.253,69	769.453,28	3,46%
3 331 Formazione e informazione	5.236.096,26	3.329.110,00	0,00	0,00	0,00%
3 341 Acquisizione di competenze, animazione ed attuazioni	0,00	0,00	0,00	0,00	0,00%
4 411 Attuare strategie di sviluppo locale. Competitività	13.215.398,46	9.104.088,00	0,00	0,00	0,00%
4 412 Attuare strategie di sviluppo locale. Ambiente/terreno	18.436.709,25	12.701.049,00	0,00	0,00	0,00%
4 413 Attuare strategie di sviluppo locale. Qualità della vita	34.453.912,03	23.735.300,00	0,00	0,00	0,00%
4 421 Esecuzione dei progetti di cooperazione	6.550.915,95	4.512.926,00	0,00	0,00	0,00%
4 431 Gestione del gruppo di azione locale, acquisizione di	13.157.333,43	9.064.087,00	0,00	0,00	0,00%
5 511 Assistenza tecnica	64.291.594,89	43.293.960,00	1.012.274,32	587.155,84	1,57%
Totale	1.813.586.205,02	1.118.831.000,00	154.826.261,09	89.748.842,09	8,54%

Programma di Sviluppo Rurale

Campania

approvato da ultimo con Decisione C(2010)1261 del 02/03/2010

Aggiornato al 30 giugno 2010

importi in euro

3 - Stato di avanzamento per misura della sola spesa pubblica supplementare (Health Check e Recovery Plan)

Asse	Mis.	Descrizione	SPESA PUBBLICA PROGRAMMATA	di cui FEASR	SPESA PUBBLICA SOSTENUTA	di cui FEASR
1	111	Formazione professionale e interventi informativi	0,00	0,00	0,00	0,00
1	121	Ammodernamento aziende agricole	9.794.500,00	5.876.700,00	0,00	0,00
1	122	Accrescimento del valore economico delle foreste	0,00	0,00	0,00	0,00
1	123	Accrescimento del valore aggiunto dei prodotti agr	13.059.333,00	7.835.600,00	0,00	0,00
1	124	Cooperazione per lo sviluppo di nuovi prodotti, pr	9.794.500,00	5.876.700,00	0,00	0,00
1	125	Infrastrutture connesse allo sviluppo ed all'adegua	0,00	0,00	0,00	0,00
2	213	Indennità Natura 2000 e indennità connesse alla Di	0,00	0,00	0,00	0,00
2	214	Pagamenti agroambientali	0,00	0,00	0,00	0,00
2	216	Investimenti non produttivi	0,00	0,00	0,00	0,00
2	221	Primo imboscimento di terreni agricoli	0,00	0,00	0,00	0,00
2	222	Primo impianto di sistemi agroforestali su terreni a	0,00	0,00	0,00	0,00
2	223	Primo imboscimento di superfici non agricole	0,00	0,00	0,00	0,00
2	226	Ricostituzione del potenziale forestale e introduzio	0,00	0,00	0,00	0,00
2	227	Investimenti non produttivi	0,00	0,00	0,00	0,00
3	311	Diversificazione in attività non agricole	0,00	0,00	0,00	0,00
3	312	Creazione e sviluppo di imprese	0,00	0,00	0,00	0,00
3	321	Servizi essenziali per l'economia e la popolazione	18.235.000,00	10.941.000,00	0,00	0,00
3	323	Tutela e riqualificazione del patrimonio rurale	0,00	0,00	0,00	0,00
4	413	Attuare strategie di sviluppo locale. Qualità della v	0,00	0,00	0,00	0,00

PERCENTUALE DI AVANZAMENTO DELLA SPESA SUL TOTALE DEL PROGRAMMA

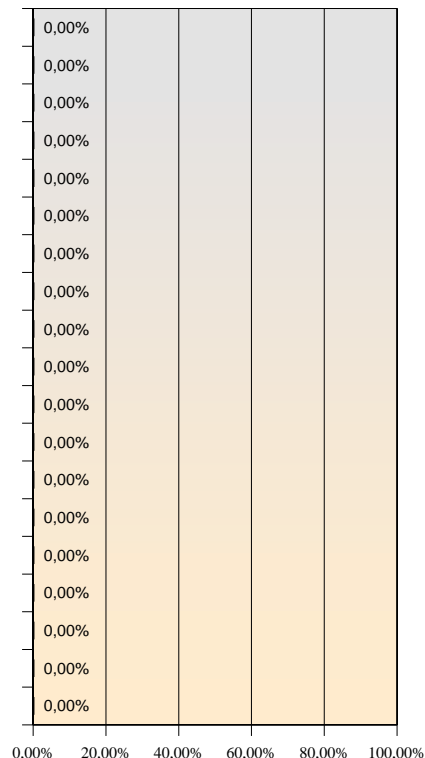

50.883.333,00 30.530.000,00 0,00 0,00

0,00%

Programma di Sviluppo Rurale

Puglia

approvato da ultimo con Decisione C(2010)1311 del 05/03/2010

Aggiornato al 30 giugno 2010

importi in euro

1 - Stato di esecuzione del bilancio comunitario - FEASR

Impegni sul bilancio comunitario

Partecipazione annua del FEASR (ventilazione finanziaria per anno)

	2007	2008	2009	2010	2011	2012	2013	2007 -2013
Stanziamanti ordinari (mainstream)	121.998.000	121.280.000	121.808.000	125.538.000	132.990.000	132.546.000	131.770.000	887.930.000
Stanziamanti supplementari	0	0	6.205.000	10.169.000	7.432.000	9.694.000	12.154.000	45.654.000
di cui Health Check	0	0	0	5.826.000	7.432.000	9.694.000	12.154.000	35.106.000
di cui Recovery Plan	0	0	6.205.000	4.343.000	0	0	0	10.548.000
Totale	121.998.000	121.280.000	128.013.000	135.707.000	140.422.000	142.240.000	143.924.000	933.584.000

Stanziamanti ordinari: partecipazione pubblica per asse

	Importo FEASR	Tasso di partecipazione FEASR	Totale settore pubblico
Asse 1	355.289.000	57,50%	617.893.913
Asse 2	319.112.325	57,50%	554.977.957
Asse 3	23.000.000	57,50%	40.000.000
Asse 4	165.000.000	57,50%	286.956.522
Assist. tecnica	25.528.675	57,50%	44.397.696
Totale	887.930.000	57,50%	1.544.226.088

Stanziamanti Health Check e Recovery Plan: partecipazione pubblica per asse

	Importo FEASR	Tasso di partecipazione FEASR	Totale settore pubblico
Asse 1	10.970.000	62,17%	17.645.166
Asse 2	19.748.000	62,17%	31.764.517
Asse 3	10.548.000	62,17%	16.966.382
Asse 4	4.388.000	62,17%	7.058.067
Assist. tecnica			
Totale	45.654.000	62,17%	73.434.132

Pagamenti a valere sul bilancio comunitario

Pagamenti in acconto	Pagamenti intermedi	Pagamenti intermedi di cui Health Check e Recovery Plan	Pagamenti complessivi
59.592.890,00	57.679.523,72	0,00	117.272.413,72

Rimanente da liquidare dell' annualità 2007	Rimanente da liquidare delle annualità 2007-2008	Rimanente da liquidare delle annualità 2007-2009	Rimanente da liquidare delle annualità 2007-2010
4.725.586,28	126.005.586,28	254.018.586,28	389.725.586,28

Capacità di spesa rispetto all'assegnato FEASR 2007	Capacità di spesa rispetto all'assegnato FEASR 2007 e 2008	Capacità di spesa rispetto all'assegnato FEASR 2007-2009	Capacità di spesa rispetto all'assegnato FEASR 2007-2013
96,13%	48,21%	31,59%	12,56%

Programma di Sviluppo Rurale

Puglia

approvato da ultimo con Decisione C(2010)1311 del 05/03/2010

Aggiornato al 30 giugno 2010

importi in euro

2 - Stato di avanzamento per misura della spesa pubblica complessiva (ordinaria, Health Check e Recovery Plan)

Asse Mis. Descrizione	SPESA PUBBLICA PROGRAMMATTA	di cui FEASR	SPESA PUBBLICA SOSTENUTA	di cui FEASR
1 111 Formazione professionale e interventi informativi	23.000.000,00	13.225.000,00	0,00	0,00
1 112 Insediamento di giovani agricoltori	75.000.000,00	43.125.000,00	0,00	0,00
1 113 Prepensionamento	12.000.000,00	6.900.000,00	3.741.949,12	2.151.620,74
1 114 Utilizzo di servizi di consulenza	35.000.000,00	20.125.000,00	0,00	0,00
1 115 Avviamento di servizi di consulenza	0,00	0,00	0,00	0,00
1 121 Ammodernamento aziende agricole	237.524.491,19	137.071.000,00	0,00	0,00
1 122 Accrescimento del valore economico delle foreste	13.000.000,00	7.475.000,00	0,00	0,00
1 123 Accrescimento del valore aggiunto dei prodotti agrico	185.000.000,00	106.375.000,00	0,00	0,00
1 124 Cooperazione per lo sviluppo di nuovi prodotti, proce	15.000.000,00	8.625.000,00	0,00	0,00
1 125 Infrastrutture connesse allo sviluppo ed all'adequame	20.014.588,33	11.838.000,00	0,00	0,00
1 126 Recupero del potenziale di produzione agricola	0,00	0,00	0,00	0,00
1 131 Rispetto delle norme basate sulla legislazione Comun	0,00	0,00	0,00	0,00
1 132 Partecipazione degli agricoltori ai sistemi di qualità al	10.000.000,00	5.750.000,00	0,00	0,00
1 133 Attività di informazione e promozione	10.000.000,00	5.750.000,00	0,00	0,00
1 141 Agricoltura di semisussistenza	0,00	0,00	0,00	0,00
1 142 Associazioni di produttori	0,00	0,00	0,00	0,00
1 144 Aziende Agricole in via di ristrutturazione in seguito a	0,00	0,00	0,00	0,00
2 211 Indennità per svantaggi naturali a favore di agricoltori	3.500.000,00	2.012.500,00	1.434.363,34	824.758,92
2 212 Indennità a favore di agricoltori in zone caratterizzate	8.000.000,00	4.600.000,00	2.125.405,26	1.222.108,03
2 213 Indennità Natura 2000 e indennità connesse alla Dir.Q	0,00	0,00	0,00	0,00
2 214 Pagamenti agroambientali	354.686.048,57	205.263.075,00	90.719.004,90	52.163.329,66
2 215 Pagamenti per il benessere degli animali	0,00	0,00	0,00	0,00
2 216 Investimenti non produttivi	97.006.424,60	55.943.500,00	0,00	0,00
2 221 Primo imboscimento di terreni agricoli	23.550.000,00	13.541.250,00	2.291.663,25	1.317.706,37
2 222 Primo impianto di sistemi agroforestali su terreni agri	0,00	0,00	0,00	0,00
2 223 Primo imboscimento di superfici non agricole	20.000.000,00	11.500.000,00	0,00	0,00
2 224 Indennità Natura 2000	0,00	0,00	0,00	0,00
2 225 Pagamenti per interventi silvoambientali	0,00	0,00	0,00	0,00
2 226 Ricostituzione del potenziale forestale e introduzione	40.000.000,00	23.000.000,00	0,00	0,00
2 227 Investimenti non produttivi	40.000.000,00	23.000.000,00	0,00	0,00
3 311 Diversificazione in attività non agricole	22.000.000,00	12.650.000,00	0,00	0,00
3 312 Creazione e sviluppo di imprese	0,00	0,00	0,00	0,00
3 313 Incentivazione delle attività turistiche	3.000.000,00	1.725.000,00	0,00	0,00
3 321 Servizi essenziali per l'economia e la popolazione rur	21.966.382,50	13.423.000,00	0,00	0,00
3 322 Rinnovamento e sviluppo dei villaggi	0,00	0,00	0,00	0,00
3 323 Tutela e riqualificazione del patrimonio rurale	7.000.000,00	4.025.000,00	0,00	0,00
3 331 Formazione e informazione	3.000.000,00	1.725.000,00	0,00	0,00
3 341 Acquisizione di competenze, animazione ed attuazioni	0,00	0,00	0,00	0,00
4 411 Attuare strategie di sviluppo locale. Competitività	0,00	0,00	0,00	0,00
4 412 Attuare strategie di sviluppo locale. Ambiente/terreno	0,00	0,00	0,00	0,00
4 413 Attuare strategie di sviluppo locale. Qualità della vita	228.014.588,33	131.438.000,00	0,00	0,00
4 421 Esecuzione dei progetti di cooperazione	12.000.000,00	6.900.000,00	0,00	0,00
4 431 Gestione del gruppo di azione locale, acquisizione di	54.000.000,00	31.050.000,00	0,00	0,00
5 511 Assistenza tecnica	44.397.695,65	25.528.675,00	0,00	0,00

PERCENTUALE DI AVANZAMENTO DELLA SPESA SUL TOTALE DEL PROGRAMMA

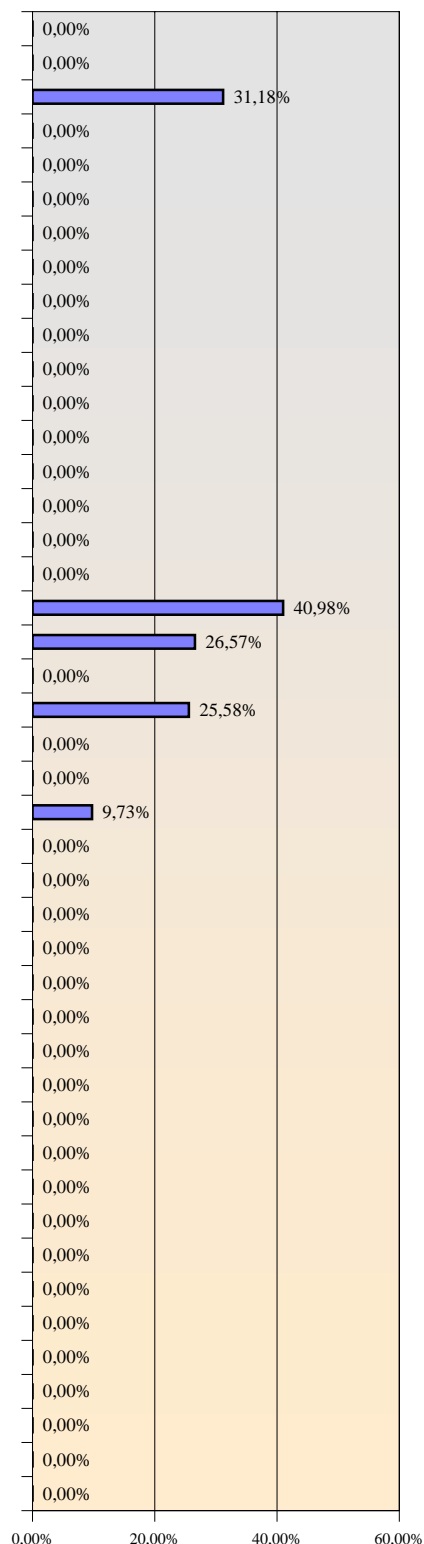

1.617.660.219,17 933.584.000,00 100.312.385,87 57.679.523,72 6,20%

Programma di Sviluppo Rurale

Puglia

approvato da ultimo con Decisione C(2010)1311 del 05/03/2010

Aggiornato al 30 giugno 2010

importi in euro

3 - Stato di avanzamento per misura della sola spesa pubblica supplementare (Health Check e Recovery Plan)

Asse	Mis.	Descrizione	SPESA PUBBLICA PROGRAMMATA	di cui FEASR	SPESA PUBBLICA SOSTENUTA	di cui FEASR
1	111	Formazione professionale e interventi informativi	0,00	0,00	0,00	0,00
1	121	Ammodernamento aziende agricole	10.587.099,41	6.582.000,00	0,00	0,00
1	122	Accrescimento del valore economico delle foreste	0,00	0,00	0,00	0,00
1	123	Accrescimento del valore aggiunto dei prodotti agr	0,00	0,00	0,00	0,00
1	124	Cooperazione per lo sviluppo di nuovi prodotti, pr	0,00	0,00	0,00	0,00
1	125	Infrastrutture connesse allo sviluppo ed all'adegua	7.058.066,59	4.388.000,00	0,00	0,00
2	213	Indennità Natura 2000 e indennità connesse alla Di	0,00	0,00	0,00	0,00
2	214	Pagamenti agroambientali	28.235.483,70	17.554.000,00	0,00	0,00
2	216	Investimenti non produttivi	3.529.033,30	2.194.000,00	0,00	0,00
2	221	Primo imboscimento di terreni agricoli	0,00	0,00	0,00	0,00
2	222	Primo impianto di sistemi agroforestali su terreni a	0,00	0,00	0,00	0,00
2	223	Primo imboscimento di superfici non agricole	0,00	0,00	0,00	0,00
2	226	Ricostituzione del potenziale forestale e introduzio	0,00	0,00	0,00	0,00
2	227	Investimenti non produttivi	0,00	0,00	0,00	0,00
3	311	Diversificazione in attività non agricole	0,00	0,00	0,00	0,00
3	312	Creazione e sviluppo di imprese	0,00	0,00	0,00	0,00
3	321	Servizi essenziali per l'economia e la popolazione	16.966.382,00	10.548.000,00	0,00	0,00
3	323	Tutela e riqualificazione del patrimonio rurale	0,00	0,00	0,00	0,00
4	413	Attuare strategie di sviluppo locale. Qualità della v	7.058.067,00	4.388.000,00	0,00	0,00

73.434.132,00 45.654.000,00 0,00 0,00

PERCENTUALE DI AVANZAMENTO DELLA SPESA SUL TOTALE DEL PROGRAMMA

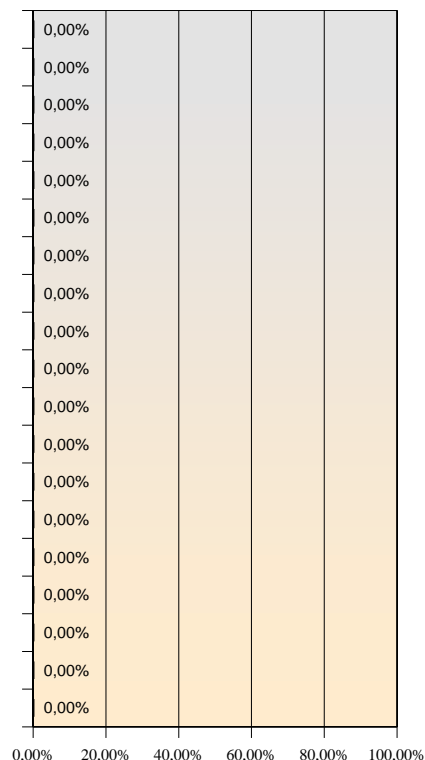

0,00%

Programma di Sviluppo Rurale

Sicilia

approvato da ultimo con Decisione C(2009)10542 del 18/12/2009

Aggiornato al 30 giugno 2010

importi in euro

1 - Stato di esecuzione del bilancio comunitario - FEASR

Impegni sul bilancio comunitario

Partecipazione annua del FEASR (ventilazione finanziaria per anno)

	2007	2008	2009	2010	2011	2012	2013	2007 -2013
Stanziammenti ordinari (mainstream)	177.566.000	176.522.000	175.489.000	180.010.000	180.528.000	179.841.000	178.657.000	1.248.613.000
Stanziammenti supplementari	0	0	8.968.000	8.823.000	3.248.000	4.237.000	5.312.000	30.588.000
di cui Health Check	0	0	0	2.546.000	3.248.000	4.237.000	5.312.000	15.343.000
di cui Recovery Plan	0	0	8.968.000	6.277.000	0	0	0	15.245.000
Totale	177.566.000	176.522.000	184.457.000	188.833.000	183.776.000	184.078.000	183.969.000	1.279.201.000

Stanziammenti ordinari: partecipazione pubblica per asse

	Importo FEASR	Tasso di partecipazione FEASR	Totale settore pubblico
Asse 1	396.137.994	44,34%	893.410.000
Asse 2	658.136.696	72,34%	909.782.549
Asse 3	96.651.660	57,20%	168.971.434
Asse 4	73.471.685	58,00%	126.675.319
Assist. tecnica	24.214.965	68,00%	35.610.243
Totale	1.248.613.000	58,50%	2.134.449.545

Stanziammenti Health Check e Recovery Plan: partecipazione pubblica per asse

	Importo FEASR	Tasso di partecipazione FEASR	Totale settore pubblico
Asse 1			
Asse 2	15.343.000	60,00%	25.571.667
Asse 3	15.245.000	60,00%	25.408.333
Asse 4			
Assist. tecnica			
Totale	30.588.000	60,00%	50.980.000

Pagamenti a valere sul bilancio comunitario

Pagamenti in acconto	Pagamenti intermedi	Pagamenti intermedi di cui Health Check e Recovery Plan	Pagamenti complessivi
84.781.410,00	181.376.299,02	0,00	266.157.709,02

Rimanente da liquidare dell' annualità 2007	Rimanente da liquidare delle annualità 2007-2008	Rimanente da liquidare delle annualità 2007-2009	Rimanente da liquidare delle annualità 2007-2010
0,00	87.930.290,98	272.387.290,98	461.220.290,98

Capacità di spesa rispetto all'assegnato FEASR 2007	Capacità di spesa rispetto all'assegnato FEASR 2007 e 2008	Capacità di spesa rispetto all'assegnato FEASR 2007-2009	Capacità di spesa rispetto all'assegnato FEASR 2007-2013
149,89%	75,17%	49,42%	20,81%

Programma di Sviluppo Rurale

Sicilia

approvato da ultimo con Decisione C(2009)10542 del 18/12/2009

Aggiornato al 30 giugno 2010

importi in euro

2 - Stato di avanzamento per misura della spesa pubblica complessiva (ordinaria, Health Check e Recovery Plan)

Asse Mis. Descrizione	SPESA PUBBLICA PROGRAMMATTA	di cui FEASR	SPESA PUBBLICA SOSTENUTA	di cui FEASR
1 111 Formazione professionale e interventi informativi	35.853.667,12	15.897.516,00	0,00	0,00
1 112 Insediamento di giovani agricoltori	90.000.000,00	39.906.000,00	0,00	0,00
1 113 Prepensionamento	7.100.000,00	3.148.140,00	2.524.890,76	1.107.763,26
1 114 Utilizzo di servizi di consulenza	11.520.000,00	5.107.968,00	0,00	0,00
1 115 Avviamento di servizi di consulenza	0,00	0,00	0,00	0,00
1 121 Ammodernamento aziende agricole	382.000.000,00	169.378.800,00	0,00	0,00
1 122 Accrescimento del valore economico delle foreste	28.600.000,00	12.681.240,00	0,00	0,00
1 123 Accrescimento del valore aggiunto dei prodotti agricoli	171.987.000,45	76.259.036,00	0,00	0,00
1 124 Cooperazione per lo sviluppo di nuovi prodotti, processi	29.600.000,00	13.124.640,00	0,00	0,00
1 125 Infrastrutture connesse allo sviluppo ed all'adeguamento	80.009.332,43	35.476.138,00	0,00	0,00
1 126 Recupero del potenziale di produzione agricola	10.000.000,00	4.434.000,00	0,00	0,00
1 131 Rispetto delle norme basate sulla legislazione Comunitaria	0,00	0,00	0,00	0,00
1 132 Partecipazione degli agricoltori ai sistemi di qualità	16.500.000,00	7.316.100,00	0,00	0,00
1 133 Attività di informazione e promozione	30.240.000,00	13.408.416,00	0,00	0,00
1 141 Agricoltura di semisussistenza	0,00	0,00	0,00	0,00
1 142 Associazioni di produttori	0,00	0,00	0,00	0,00
1 144 Aziende Agricole in via di ristrutturazione in seguito a	0,00	0,00	0,00	0,00
2 211 Indennità per svantaggi naturali a favore di agricoltori	32.777.956,87	23.711.574,00	31.137.622,28	22.476.493,33
2 212 Indennità a favore di agricoltori in zone caratterizzate	19.640.948,30	14.208.262,00	4.452.831,61	3.218.974,24
2 213 Indennità Natura 2000 e indennità connesse alla Dir. Q	10.879.974,66	6.719.046,00	0,00	0,00
2 214 Pagamenti agroambientali	529.007.391,48	382.239.707,00	187.605.015,62	135.252.040,32
2 215 Pagamenti per il benessere degli animali	0,00	0,00	0,00	0,00
2 216 Investimenti non produttivi	17.218.360,52	12.455.762,00	0,00	0,00
2 221 Primo imboscimento di terreni agricoli	184.045.244,68	133.138.330,00	26.599.710,19	19.162.892,19
2 222 Primo impianto di sistemi agroforestali su terreni agricoli	4.509.452,59	3.262.138,00	0,00	0,00
2 223 Primo imboscimento di superfici non agricole	71.346.685,10	51.612.192,00	0,00	0,00
2 224 Indennità Natura 2000	0,00	0,00	0,00	0,00
2 225 Pagamenti per interventi silvoambientali	0,00	0,00	0,00	0,00
2 226 Ricostituzione del potenziale forestale e introduzione	56.804.536,91	39.532.626,00	0,00	0,00
2 227 Investimenti non produttivi	9.123.664,64	6.600.059,00	0,00	0,00
3 311 Diversificazione in attività non agricole	75.732.243,01	43.318.843,00	0,00	0,00
3 312 Creazione e sviluppo di imprese	28.630.461,54	16.376.624,00	0,00	0,00
3 313 Incentivazione delle attività turistiche	11.070.384,62	6.332.260,00	0,00	0,00
3 321 Servizi essenziali per l'economia e la popolazione rurale	36.303.291,38	21.476.916,00	0,00	0,00
3 322 Rinnovamento e sviluppo dei villaggi	16.806.858,39	9.613.523,00	0,00	0,00
3 323 Tutela e riqualificazione del patrimonio rurale	7.379.178,32	4.220.890,00	0,00	0,00
3 331 Formazione e informazione	9.228.674,83	5.278.802,00	0,00	0,00
3 341 Acquisizione di competenze, animazione ed attuazioni	9.228.674,83	5.278.802,00	0,00	0,00
4 411 Attuare strategie di sviluppo locale. Competitività	0,00	0,00	0,00	0,00
4 412 Attuare strategie di sviluppo locale. Ambiente/terreno	0,00	0,00	0,00	0,00
4 413 Attuare strategie di sviluppo locale. Qualità della vita	92.576.646,55	53.694.455,00	0,00	0,00
4 421 Esecuzione dei progetti di cooperazione	19.039.310,34	11.042.800,00	0,00	0,00
4 431 Gestione del gruppo di azione locale, acquisizione di	15.059.362,07	8.734.430,00	0,00	0,00
5 511 Assistenza tecnica	35.610.242,65	24.214.965,00	275.210,01	158.135,67

PERCENTUALE DI AVANZAMENTO DELLA SPESA SUL TOTALE DEL PROGRAMMA

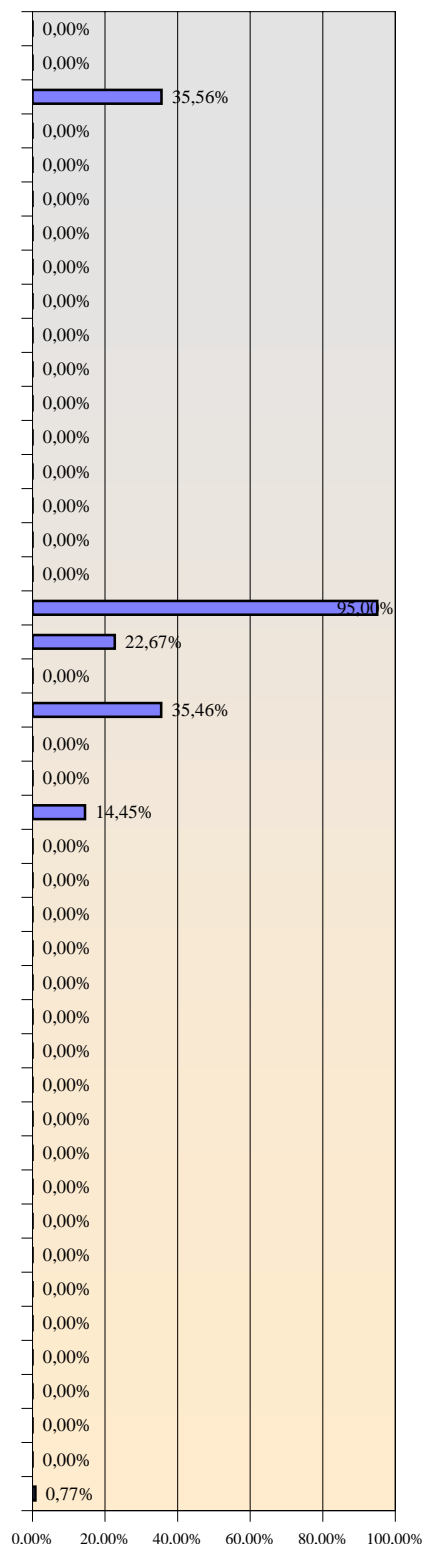

2.185.429.544,25 1.279.201.000,00 252.595.280,47 181.376.299,02

11,56%

Programma di Sviluppo Rurale

Sicilia

approvato da ultimo con Decisione C(2009)10542 del 18/12/2009

Aggiornato al 30 giugno 2010

importi in euro

3 - Stato di avanzamento per misura della sola spesa pubblica supplementare (Health Check e Recovery Plan)

Asse	Mis.	Descrizione	SPESA PUBBLICA PROGRAMMATA	di cui FEASR	SPESA PUBBLICA SOSTENUTA	di cui FEASR
1	111	Formazione professionale e interventi informativi	0,00	0,00	0,00	0,00
1	121	Ammodernamento aziende agricole	0,00	0,00	0,00	0,00
1	122	Accrescimento del valore economico delle foreste	0,00	0,00	0,00	0,00
1	123	Accrescimento del valore aggiunto dei prodotti agr	0,00	0,00	0,00	0,00
1	124	Cooperazione per lo sviluppo di nuovi prodotti, pr	0,00	0,00	0,00	0,00
1	125	Infrastrutture connesse allo sviluppo ed all'adegua	0,00	0,00	0,00	0,00
2	213	Indennità Natura 2000 e indennità connesse alla Di	9.331.667,00	5.599.000,00	0,00	0,00
2	214	Pagamenti agroambientali	3.600.000,00	2.160.000,00	0,00	0,00
2	216	Investimenti non produttivi	0,00	0,00	0,00	0,00
2	221	Primo imboscimento di terreni agricoli	0,00	0,00	0,00	0,00
2	222	Primo impianto di sistemi agroforestali su terreni a	0,00	0,00	0,00	0,00
2	223	Primo imboscimento di superfici non agricole	0,00	0,00	0,00	0,00
2	226	Ricostituzione del potenziale forestale e introduzio	12.640.000,00	7.584.000,00	0,00	0,00
2	227	Investimenti non produttivi	0,00	0,00	0,00	0,00
3	311	Diversificazione in attività non agricole	0,00	0,00	0,00	0,00
3	312	Creazione e sviluppo di imprese	0,00	0,00	0,00	0,00
3	321	Servizi essenziali per l'economia e la popolazione	25.408.333,00	15.245.000,00	0,00	0,00
3	323	Tutela e riqualificazione del patrimonio rurale	0,00	0,00	0,00	0,00
4	413	Attuare strategie di sviluppo locale. Qualità della v	0,00	0,00	0,00	0,00

50.980.000,00 30.588.000,00 0,00 0,00

PERCENTUALE DI AVANZAMENTO DELLA SPESA SUL TOTALE DEL PROGRAMMA

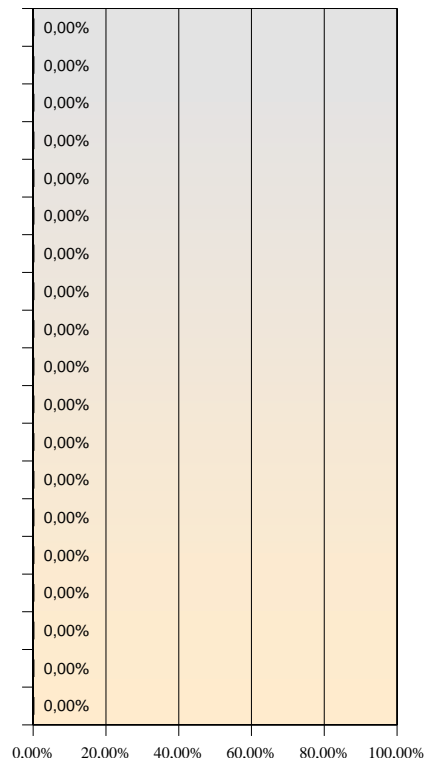

Programma di Sviluppo Rurale

Rete Rurale Nazionale

approvato da ultimo con Decisione C(2007)3824 del 13/08/2007

Aggiornato al 30 giugno 2010

importi in euro

1 - Stato di esecuzione del bilancio comunitario - FEASR

Impegni sul bilancio comunitario

Partecipazione annua del FEASR (ventilazione finanziaria per anno)

	2007	2008	2009	2010	2011	2012	2013	2007 -2013
Stanziamanti ordinari (mainstream)	6.066.461	6.033.298	5.851.921	5.943.236	5.884.589	5.862.382	5.817.996	41.459.883
Stanziamanti supplementari	0	0	0	0	0	0	0	0
di cui Health Check	0	0	0	0	0	0	0	0
di cui Recovery Plan	0	0	0	0	0	0	0	0
Totale	6.066.461	6.033.298	5.851.921	5.943.236	5.884.589	5.862.382	5.817.996	41.459.883

Stanziamanti ordinari: partecipazione pubblica per asse

	Importo FEASR	Tasso di partecipazione FEASR	Totale settore pubblico
Asse 1	0	0,00%	0
Asse 2	0	0,00%	0
Asse 3	0	0,00%	0
Asse 4	0	0,00%	0
Assist. tecnica	41.459.883	50,00%	82.919.766
Totale	41.459.883	50,00%	82.919.766

Stanziamanti Health Check e Recovery Plan: partecipazione pubblica per asse

	Importo FEASR	Tasso di partecipazione FEASR	Totale settore pubblico
Asse 1			
Asse 2			
Asse 3	0	100,00%	0
Asse 4			
Assist. tecnica			
Totale	0	100,00%	0

Pagamenti a valere sul bilancio comunitario

Pagamenti in acconto	Pagamenti intermedi	Pagamenti intermedi di cui Health Check e Recovery Plan	Pagamenti complessivi
2.902.191,82	4.368.443,41	0,00	7.270.635,23

Rimanente da liquidare dell' annualità 2007	Rimanente da liquidare delle annualità 2007-2008	Rimanente da liquidare delle annualità 2007-2009	Rimanente da liquidare delle annualità 2007-2010
0,00	4.829.123,77	10.681.044,77	16.624.280,77

Capacità di spesa rispetto all'assegnato FEASR 2007	Capacità di spesa rispetto all'assegnato FEASR 2007 e 2008	Capacità di spesa rispetto all'assegnato FEASR 2007-2009	Capacità di spesa rispetto all'assegnato FEASR 2007-2013
119,85%	60,09%	40,50%	17,54%

Programma di Sviluppo Rurale

Rete Rurale Nazionale

approvato da ultimo con Decisione C(2007)3824 del 13/08/2007

Aggiornato al 30 giugno 2010

importi in euro

2 - Stato di avanzamento per misura della spesa pubblica complessiva (ordinaria, Health Check e Recovery Plan)

Asse Mis. Descrizione	SPESA PUBBLICA PROGRAMMATA	di cui FEASR	SPESA PUBBLICA SOSTENUTA	di cui FEASR	PERCENTUALE DI AVANZAMENTO DELLA SPESA SUL TOTALE DEL PROGRAMMA
1 111 Formazione professionale e interventi informativi	0,00	0,00	0,00	0,00	0,00%
1 112 Insediamento di giovani agricoltori	0,00	0,00	0,00	0,00	0,00%
1 113 Prepensionamento	0,00	0,00	0,00	0,00	0,00%
1 114 Utilizzo di servizi di consulenza	0,00	0,00	0,00	0,00	0,00%
1 115 Avviamento di servizi di consulenza	0,00	0,00	0,00	0,00	0,00%
1 121 Ammodernamento aziende agricole	0,00	0,00	0,00	0,00	0,00%
1 122 Accrescimento del valore economico delle foreste	0,00	0,00	0,00	0,00	0,00%
1 123 Accrescimento del valore aggiunto dei prodotti agricoli	0,00	0,00	0,00	0,00	0,00%
1 124 Cooperazione per lo sviluppo di nuovi prodotti, proce	0,00	0,00	0,00	0,00	0,00%
1 125 Infrastrutture connesse allo sviluppo ed all'adeguame	0,00	0,00	0,00	0,00	0,00%
1 126 Recupero del potenziale di produzione agricola	0,00	0,00	0,00	0,00	0,00%
1 131 Rispetto delle norme basate sulla legislazione Comun	0,00	0,00	0,00	0,00	0,00%
1 132 Partecipazione degli agricoltori ai sistemi di qualità al	0,00	0,00	0,00	0,00	0,00%
1 133 Attività di informazione e promozione	0,00	0,00	0,00	0,00	0,00%
1 141 Agricoltura di semisussistenza	0,00	0,00	0,00	0,00	0,00%
1 142 Associazioni di produttori	0,00	0,00	0,00	0,00	0,00%
1 144 Aziende Agricole in via di ristrutturazione in seguito a	0,00	0,00	0,00	0,00	0,00%
2 211 Indennità per svantaggi naturali a favore di agricoltori	0,00	0,00	0,00	0,00	0,00%
2 212 Indennità a favore di agricoltori in zone caratterizzate	0,00	0,00	0,00	0,00	0,00%
2 213 Indennità Natura 2000 e indennità connesse alla Dir.Q	0,00	0,00	0,00	0,00	0,00%
2 214 Pagamenti agroambientali	0,00	0,00	0,00	0,00	0,00%
2 215 Pagamenti per il benessere degli animali	0,00	0,00	0,00	0,00	0,00%
2 216 Investimenti non produttivi	0,00	0,00	0,00	0,00	0,00%
2 221 Primo imboscimento di terreni agricoli	0,00	0,00	0,00	0,00	0,00%
2 222 Primo impianto di sistemi agroforestali su terreni agri	0,00	0,00	0,00	0,00	0,00%
2 223 Primo imboscimento di superfici non agricole	0,00	0,00	0,00	0,00	0,00%
2 224 Indennità Natura 2000	0,00	0,00	0,00	0,00	0,00%
2 225 Pagamenti per interventi silvoambientali	0,00	0,00	0,00	0,00	0,00%
2 226 Ricostituzione del potenziale forestale e introduzione	0,00	0,00	0,00	0,00	0,00%
2 227 Investimenti non produttivi	0,00	0,00	0,00	0,00	0,00%
3 311 Diversificazione in attività non agricole	0,00	0,00	0,00	0,00	0,00%
3 312 Creazione e sviluppo di imprese	0,00	0,00	0,00	0,00	0,00%
3 313 Incentivazione delle attività turistiche	0,00	0,00	0,00	0,00	0,00%
3 321 Servizi essenziali per l'economia e la popolazione rur	0,00	0,00	0,00	0,00	0,00%
3 322 Rinnovamento e sviluppo dei villaggi	0,00	0,00	0,00	0,00	0,00%
3 323 Tutela e riqualificazione del patrimonio rurale	0,00	0,00	0,00	0,00	0,00%
3 331 Formazione e informazione	0,00	0,00	0,00	0,00	0,00%
3 341 Acquisizione di competenze, animazione ed attuazioni	0,00	0,00	0,00	0,00	0,00%
4 411 Attuare strategie di sviluppo locale. Competitività	0,00	0,00	0,00	0,00	0,00%
4 412 Attuare strategie di sviluppo locale. Ambiente/terreno	0,00	0,00	0,00	0,00	0,00%
4 413 Attuare strategie di sviluppo locale. Qualità della vita	0,00	0,00	0,00	0,00	0,00%
4 421 Esecuzione dei progetti di cooperazione	0,00	0,00	0,00	0,00	0,00%
4 431 Gestione del gruppo di azione locale, acquisizione di	0,00	0,00	0,00	0,00	0,00%
5 511 Assistenza tecnica	82.919.766,00	41.459.883,00	8.736.886,82	4.368.443,41	10,54%
Totale	82.919.766,00	41.459.883,00	8.736.886,82	4.368.443,41	10,54%

Programma di Sviluppo Rurale

Rete Rurale Nazionale

approvato da ultimo con Decisione C(2007)3824 del 13/08/2007

Aggiornato al 30 giugno 2010

importi in euro

3 - Stato di avanzamento per misura della sola spesa pubblica supplementare (Health Check e Recovery Plan)

Asse	Mis.	Descrizione	SPESA PUBBLICA PROGRAMMATA	di cui FEASR	SPESA PUBBLICA SOSTENUTA	di cui FEASR
1	111	Formazione professionale e interventi informativi	0,00	0,00	0,00	0,00
1	121	Ammodernamento aziende agricole	0,00	0,00	0,00	0,00
1	122	Accrescimento del valore economico delle foreste	0,00	0,00	0,00	0,00
1	123	Accrescimento del valore aggiunto dei prodotti agr	0,00	0,00	0,00	0,00
1	124	Cooperazione per lo sviluppo di nuovi prodotti, pr	0,00	0,00	0,00	0,00
1	125	Infrastrutture connesse allo sviluppo ed all'adegua	0,00	0,00	0,00	0,00
2	213	Indennità Natura 2000 e indennità connesse alla Di	0,00	0,00	0,00	0,00
2	214	Pagamenti agroambientali	0,00	0,00	0,00	0,00
2	216	Investimenti non produttivi	0,00	0,00	0,00	0,00
2	221	Primo imboscimento di terreni agricoli	0,00	0,00	0,00	0,00
2	222	Primo impianto di sistemi agroforestali su terreni a	0,00	0,00	0,00	0,00
2	223	Primo imboscimento di superfici non agricole	0,00	0,00	0,00	0,00
2	226	Ricostituzione del potenziale forestale e introduzio	0,00	0,00	0,00	0,00
2	227	Investimenti non produttivi	0,00	0,00	0,00	0,00
3	311	Diversificazione in attività non agricole	0,00	0,00	0,00	0,00
3	312	Creazione e sviluppo di imprese	0,00	0,00	0,00	0,00
3	321	Servizi essenziali per l'economia e la popolazione	0,00	0,00	0,00	0,00
3	323	Tutela e riqualificazione del patrimonio rurale	0,00	0,00	0,00	0,00
4	413	Attuare strategie di sviluppo locale. Qualità della v	0,00	0,00	0,00	0,00
			0,00	0,00	0,00	0,00

PERCENTUALE DI AVANZAMENTO DELLA SPESA SUL TOTALE DEL PROGRAMMA

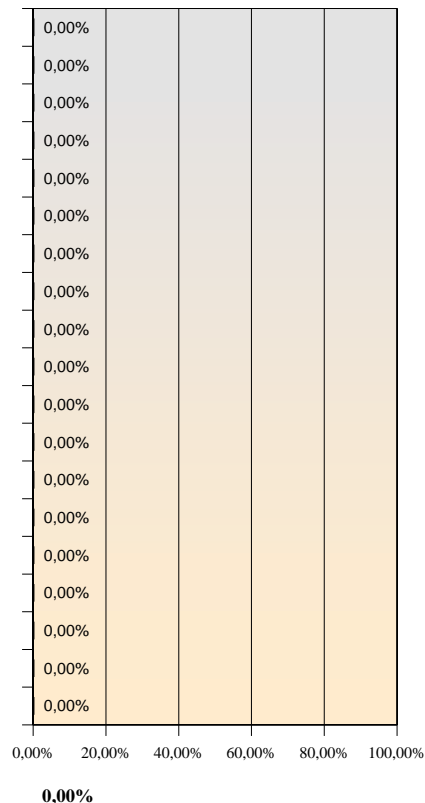

Riepilogo Nazionale

Programma di Sviluppo Rurale

Italia

Aggiornato al 30 giugno 2010

importi in euro

1 - Stato di esecuzione del bilancio comunitario - FEASR

Impegni sul bilancio comunitario

Partecipazione annua del FEASR (ventilazione finanziaria per anno)

	2007	2008	2009	2010	2011	2012	2013	2007 -2013
Stanziammenti ordinari (mainstream)	1.142.143.461	1.135.428.298	1.127.350.921	1.155.713.236	1.325.406.589	1.320.949.382	1.313.305.996	8.520.297.883
Stanziammenti supplementari	0	0	56.520.000	100.864.000	78.200.000	102.000.000	127.900.000	465.484.000
di cui Health Check	0	0	0	61.300.000	78.200.000	102.000.000	127.900.000	372.771.000
di cui Recovery Plan	0	0	56.520.000	39.564.000	0	0	0	96.084.000
Totale	1.142.143.461	1.135.428.298	1.183.870.921	1.256.577.236	1.403.606.589	1.422.949.382	1.441.205.996	8.985.781.883

Stanziammenti ordinari: partecipazione pubblica per asse

	Importo FEASR	Tasso di partecipazione FEASR	Totale settore pubblico
Asse 1	3.167.268.198	48,32%	6.554.105.144
Asse 2	3.676.443.576	51,89%	7.085.359.878
Asse 3	737.609.655	51,50%	1.432.341.306
Asse 4	689.481.053	50,77%	1.358.149.681
Assist. tecnica	249.495.401	53,10%	469.887.312
Totale	8.520.297.883	50,42%	16.899.843.321

Stanziammenti Health Check e Recovery Plan: partecipazione pubblica per asse

	Importo FEASR	Tasso di partecipazione FEASR	Totale settore pubblico
Asse 1	187.261.681	63,13%	296.644.976
Asse 2	168.092.750	62,00%	271.098.013
Asse 3	101.414.569	62,87%	161.311.087
Asse 4	8.715.000	63,40%	13.745.857
Assist. tecnica			
Totale	465.484.000	62,67%	742.799.933

Pagamenti a valere sul bilancio comunitario

Pagamenti in acconto	Pagamenti intermedi	Pagamenti intermedi di cui Health Check e Recovery Plan	Pagamenti complessivi
580.440.691,70	1.281.592.965,68	0,00	1.862.033.657,37

Rimanente da liquidare dell' annualità 2007	Rimanente da liquidare delle annualità 2007-2008	Rimanente da liquidare delle annualità 2007-2009	Rimanente da liquidare delle annualità 2007-2010
4.725.586,28	520.592.565,41	1.610.662.593,78	2.855.986.258,63

Capacità di spesa rispetto all'assegnato FEASR 2007	Capacità di spesa rispetto all'assegnato FEASR 2007 e 2008	Capacità di spesa rispetto all'assegnato FEASR 2007-2009	Capacità di spesa rispetto all'assegnato FEASR 2007-2013
163,03%	81,76%	53,79%	20,72%

Programma di Sviluppo Rurale

Italia

Aggiornato al 30 giugno 2010

importi in euro

2 - Stato di avanzamento per misura della spesa pubblica complessiva (ordinaria, Health Check e Recovery Plan)

Asse Mis. Descrizione	SPESA PUBBLICA PROGRAMMATTA	di cui FEASR	SPESA PUBBLICA SOSTENUTA	di cui FEASR
1 111 Formazione professionale e interventi informativi	211.509.012,83	101.540.846,00	12.866.616,77	5.582.378,86
1 112 Insediamento di giovani agricoltori	775.702.108,37	364.380.151,00	84.949.859,72	37.239.998,54
1 113 Prepensionamento	63.641.420,54	31.577.950,00	18.806.091,50	8.915.811,66
1 114 Utilizzo di servizi di consulenza	234.357.740,63	115.849.883,00	4.831.385,90	2.125.809,79
1 115 Avviamento di servizi di consulenza	23.043.346,74	12.402.052,00	319.838,79	140.306,26
1 121 Ammodernamento aziende agricole	2.590.394.294,62	1.266.566.100,00	257.782.459,74	112.709.217,29
1 122 Accrescimento del valore economico delle foreste	208.473.058,33	99.351.125,00	27.297.961,01	11.951.399,93
1 123 Accrescimento del valore aggiunto dei prodotti agrico	1.306.150.521,78	637.915.468,00	110.818.282,08	48.310.212,25
1 124 Cooperazione per lo sviluppo di nuovi prodotti, proce	177.195.420,58	85.871.461,00	76.988,14	33.874,78
1 125 Infrastrutture connesse allo sviluppo ed all'adequame	807.481.564,41	424.596.469,00	22.740.776,07	8.922.048,27
1 126 Recupero del potenziale di produzione agricola	61.890.473,17	27.844.122,00	110.797,94	39.810,70
1 131 Rispetto delle norme basate sulla legislazione Comun	49.797.705,23	24.031.215,00	3.708.044,94	1.631.539,85
1 132 Partecipazione degli agricoltori ai sistemi di qualità al	152.461.107,48	72.296.453,00	634.338,29	278.595,74
1 133 Attività di informazione e promozione	173.623.742,82	82.526.584,00	2.226.971,20	981.558,10
1 141 Agricoltura di semisussistenza	0,00	0,00	0,00	0,00
1 142 Associazioni di produttori	0,00	0,00	0,00	0,00
1 144 Aziende Agricole in via di ristrutturazione in seguito a	15.028.601,95	7.780.000,00	0,00	0,00
2 211 Indennità per svantaggi naturali a favore di agricoltori	867.596.447,22	415.425.481,00	397.300.801,74	194.271.095,24
2 212 Indennità a favore di agricoltori in zone caratterizzate	278.603.704,50	136.808.102,00	88.427.913,01	43.643.516,34
2 213 Indennità Natura 2000 e indennità connesse alla Dir.Q	33.033.549,66	17.304.459,00	0,00	0,00
2 214 Pagamenti agroambientali	3.947.555.710,73	2.072.084.153,00	1.198.833.020,60	618.755.702,84
2 215 Pagamenti per il benessere degli animali	294.677.559,87	133.465.294,00	116.450.427,61	51.237.134,52
2 216 Investimenti non produttivi	255.430.557,37	137.959.825,00	2.273.216,65	1.000.215,36
2 221 Primo imboscimento di terreni agricoli	760.159.344,17	414.445.684,00	167.814.472,04	85.523.826,16
2 222 Primo impianto di sistemi agroforestali su terreni agri	9.284.586,68	6.014.197,00	0,00	0,00
2 223 Primo imboscimento di superfici non agricole	131.122.599,90	84.278.617,00	331.810,90	145.996,77
2 224 Indennità Natura 2000	9.259.484,09	4.074.173,00	0,00	0,00
2 225 Pagamenti per interventi silvoambientali	44.574.141,10	23.109.788,00	13.317,15	5.859,86
2 226 Ricostituzione del potenziale forestale e introduzione	477.736.464,51	266.607.583,00	12.216.483,77	5.375.252,81
2 227 Investimenti non produttivi	247.423.736,23	132.958.970,00	9.163.912,44	4.032.121,41
3 311 Diversificazione in attività non agricole	609.046.359,47	305.016.248,00	38.874.463,79	17.280.753,37
3 312 Creazione e sviluppo di imprese	98.565.105,91	54.502.908,00	158.236,34	69.624,14
3 313 Incentivazione delle attività turistiche	120.842.395,26	62.734.585,00	1.965.010,64	869.838,95
3 321 Servizi essenziali per l'economia e la popolazione rur	354.992.259,38	198.650.862,00	10.936.046,42	4.992.341,92
3 322 Rinnovamento e sviluppo dei villaggi	193.104.672,89	106.205.744,00	1.986.161,95	880.211,24
3 323 Tutela e riqualificazione del patrimonio rurale	166.196.136,59	84.789.762,00	6.380.032,88	2.710.446,54
3 331 Formazione e informazione	32.107.354,16	17.504.706,00	0,00	0,00
3 341 Acquisizione di competenze, animazione ed attuazion	18.798.108,92	9.619.409,00	275.284,49	129.226,23
4 411 Attuare strategie di sviluppo locale. Competitività	104.026.329,42	50.662.668,00	0,00	0,00
4 412 Attuare strategie di sviluppo locale. Ambiente/terreno	66.105.356,20	34.128.692,00	0,00	0,00
4 413 Attuare strategie di sviluppo locale. Qualità della vita	911.011.066,13	463.516.069,00	62.680,00	27.616,81
4 421 Esecuzione dei progetti di cooperazione	96.369.241,82	49.151.525,00	0,00	0,00
4 431 Gestione del gruppo di azione locale, acquisizione di	194.383.544,54	100.737.099,00	6.050.581,75	2.779.675,87
5 511 Assistenza tecnica	469.887.312,37	249.495.401,00	18.568.550,25	8.999.947,27

PERCENTUALE DI AVANZAMENTO DELLA SPESA SUL TOTALE DEL PROGRAMMA

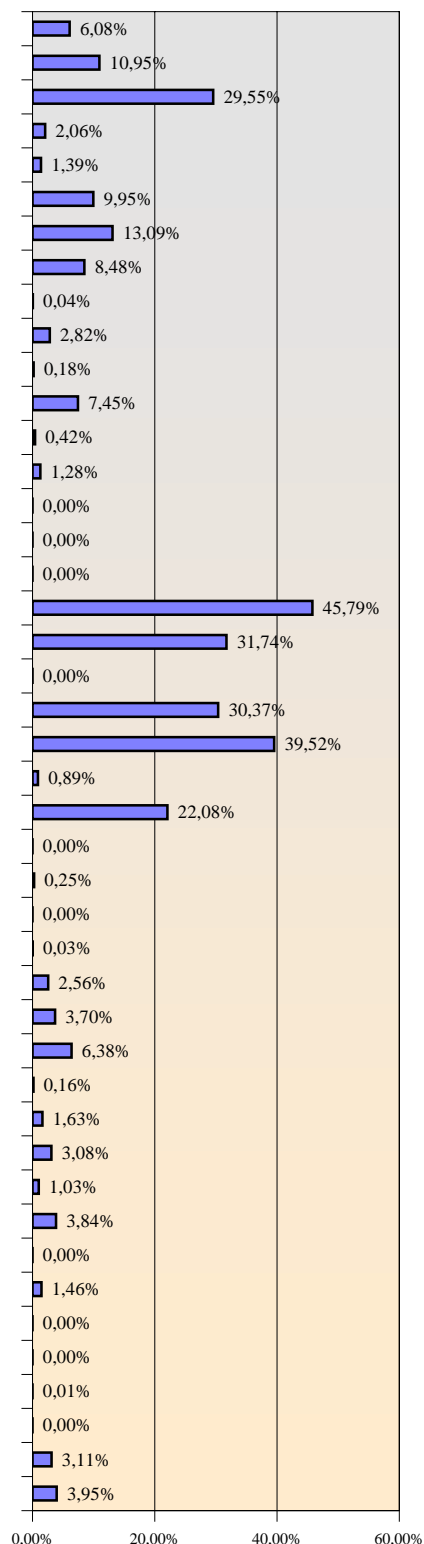

17.642.643.248,56 8.985.781.883,00 2.625.252.836,53 1.281.592.965,68

14,88%

Programma di Sviluppo Rurale

Italia

Aggiornato al 30 giugno 2010

importi in euro

3 - Stato di avanzamento per misura della sola spesa pubblica supplementare (Health Check e Recovery Plan)

Asse	Mis.	Descrizione	SPESA PUBBLICA PROGRAMMATA	di cui FEASR	SPESA PUBBLICA SOSTENUTA	di cui FEASR
1	111	Formazione professionale e interventi informativi	2.104.451,90	1.366.000,00	0,00	0,00
1	121	Ammodernamento aziende agricole	152.904.921,19	97.640.725,00	0,00	0,00
1	122	Accrescimento del valore economico delle foreste	3.920.333,00	2.940.250,00	0,00	0,00
1	123	Accrescimento del valore aggiunto dei prodotti agr	41.640.478,05	26.844.260,00	0,00	0,00
1	124	Cooperazione per lo sviluppo di nuovi prodotti, pr	14.489.755,42	8.827.893,00	0,00	0,00
1	125	Infrastrutture connesse allo sviluppo ed all'adegua	81.585.036,43	49.642.553,00	0,00	0,00
2	213	Indennità Natura 2000 e indennità connesse alla Di	12.195.667,33	7.697.000,00	0,00	0,00
2	214	Pagamenti agroambientali	186.655.763,97	113.799.450,00	0,00	0,00
2	216	Investimenti non produttivi	11.409.649,96	7.114.500,00	0,00	0,00
2	221	Primo imboscimento di terreni agricoli	25.735.269,99	16.775.000,00	0,00	0,00
2	222	Primo impianto di sistemi agroforestali su terreni a	2.100.000,00	1.575.000,00	0,00	0,00
2	223	Primo imboscimento di superfici non agricole	2.400.000,00	1.800.000,00	0,00	0,00
2	226	Ricostituzione del potenziale forestale e introduzio	28.979.907,71	18.338.800,00	0,00	0,00
2	227	Investimenti non produttivi	1.621.754,04	993.000,00	0,00	0,00
3	311	Diversificazione in attività non agricole	13.647.228,99	9.071.387,00	0,00	0,00
3	312	Creazione e sviluppo di imprese	816.593,54	500.000,00	0,00	0,00
3	321	Servizi essenziali per l'economia e la popolazione	143.766.075,12	89.843.182,00	0,00	0,00
3	323	Tutela e riqualificazione del patrimonio rurale	3.081.189,34	2.000.000,00	0,00	0,00
4	413	Attuare strategie di sviluppo locale. Qualità della v	13.745.857,00	8.715.000,00	0,00	0,00

742.799.933,00 465.484.000,00 0,00 0,00

PERCENTUALE DI AVANZAMENTO DELLA SPESA SUL TOTALE DEL PROGRAMMA

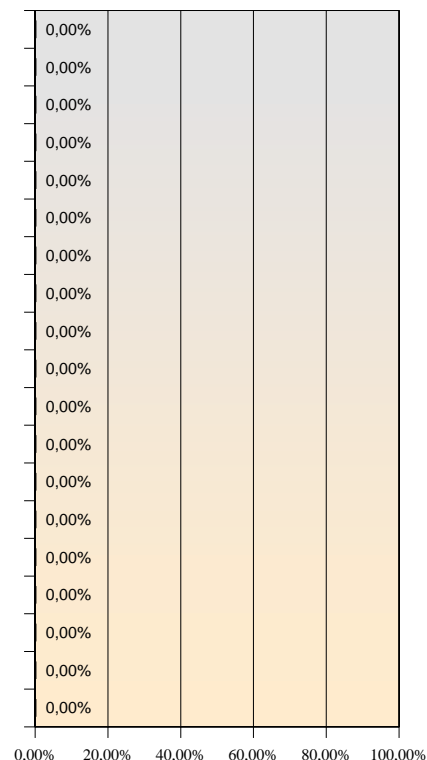

L'avanzamento dei pagamenti comunitari in relazione alla "regola n + 2" (rischio di disimpegno automatico delle assegnazioni FEASR per programma)

1. L'avanzamento dei pagamenti comunitari in relazione al rischio di disimpegno automatico delle assegnazioni FEASR per programma

Ai sensi dell'art. 29 del Reg. (CE) 1290/05, la CE procede al disimpegno automatico della parte di un impegno di bilancio FEASR relativo a un programma (quindi PSR e RRN) che non sia stata utilizzata per il pagamento in acconto (prefinanziamento) o per pagamenti intermedi entro il 31 dicembre del secondo anno successivo all'anno dell'impegno di bilancio (cosiddetta "regola n + 2").

Conseguentemente, per i PSR (e la RRN) la cui data di approvazione iniziale tramite Decisione della CE fa riferimento al 2007, la data per la verifica del disimpegno automatico dell'assegnazione FEASR 2007 è il 31 dicembre 2009, la data del disimpegno automatico dell'assegnazione FEASR 2008 è il 31 dicembre 2010 e così via sino all'assegnazione FEASR 2013 la cui spesa deve essere effettivamente sostenuta entro il 31 dicembre 2015.

I programmi le cui Decisioni di approvazione della CE riportano l'anno 2007 sono i seguenti:

PSR Bolzano	PSR Emilia Romagna
PSR Friuli Venezia Giulia	PSR Liguria
PSR Lombardia	PSR Piemonte
PSR Toscana	PSR Umbria
PSR Veneto	PSR Sardegna
PSR Campania	PSR Calabria
Rete Rurale Nazionale	

Per i PSR invece la cui approvazione iniziale tramite Decisione della CE è avvenuta nel 2008, la data limite per la verifica del rispetto del disimpegno automatico per le entrambe le assegnazioni FEASR 2007 e 2008 è il 31 dicembre 2010. I programmi interessati sono i seguenti:

PSR Abruzzo	PSR Marche
PSR Lazio	PSR Trento
PSR Valle d'Aosta	PSR Basilicata
PSR Molise	PSR Puglia
PSR Sicilia	

Al fine di valutare l'eventuale rischio di disimpegno automatico della quota FEASR delle annualità finanziarie 2007 e 2008 sono stati predisposti i seguenti istogrammi:

- Capacità di raggiungimento dell'obiettivo di spesa in relazione alla dotazione finanziaria 2007 (rispetto della regola n+2 entro il 31 dicembre 2009)
- Rimanente da liquidare di quota FEASR 2007
- Capacità di raggiungimento dell'obiettivo di spesa in relazione alla dotazione finanziaria cumulata 2007-2008 (rispetto della regola n+2 entro il 31 dicembre 2010)
- Rimanente da liquidare di quota FEASR 2007-2008 entro il 31 dicembre 2010 al fine di evitarne il relativo disimpegno automatico

**4 - Capacità di raggiungimento dell'obiettivo dei pagamenti comunitari in relazione alla dotazione finanziaria 2007
(rispetto della regola del "disimpegno automatico" entro il 31 dicembre 2009)**

Informazioni aggiornate al 30 giugno 2010

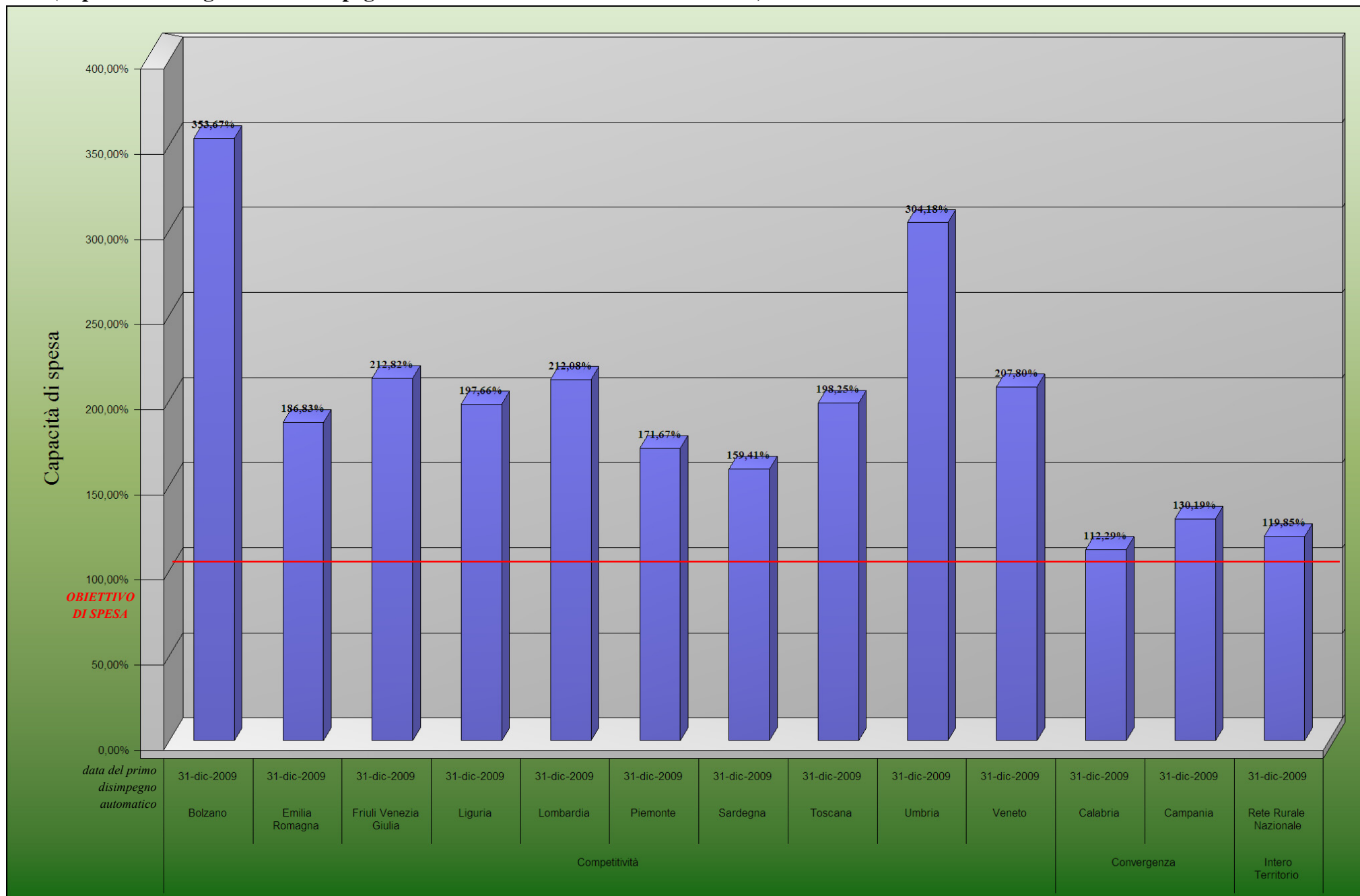

5 - Rimanente da liquidare di quota FEASR 2007

Informazioni aggiornate al
30 giugno 2010

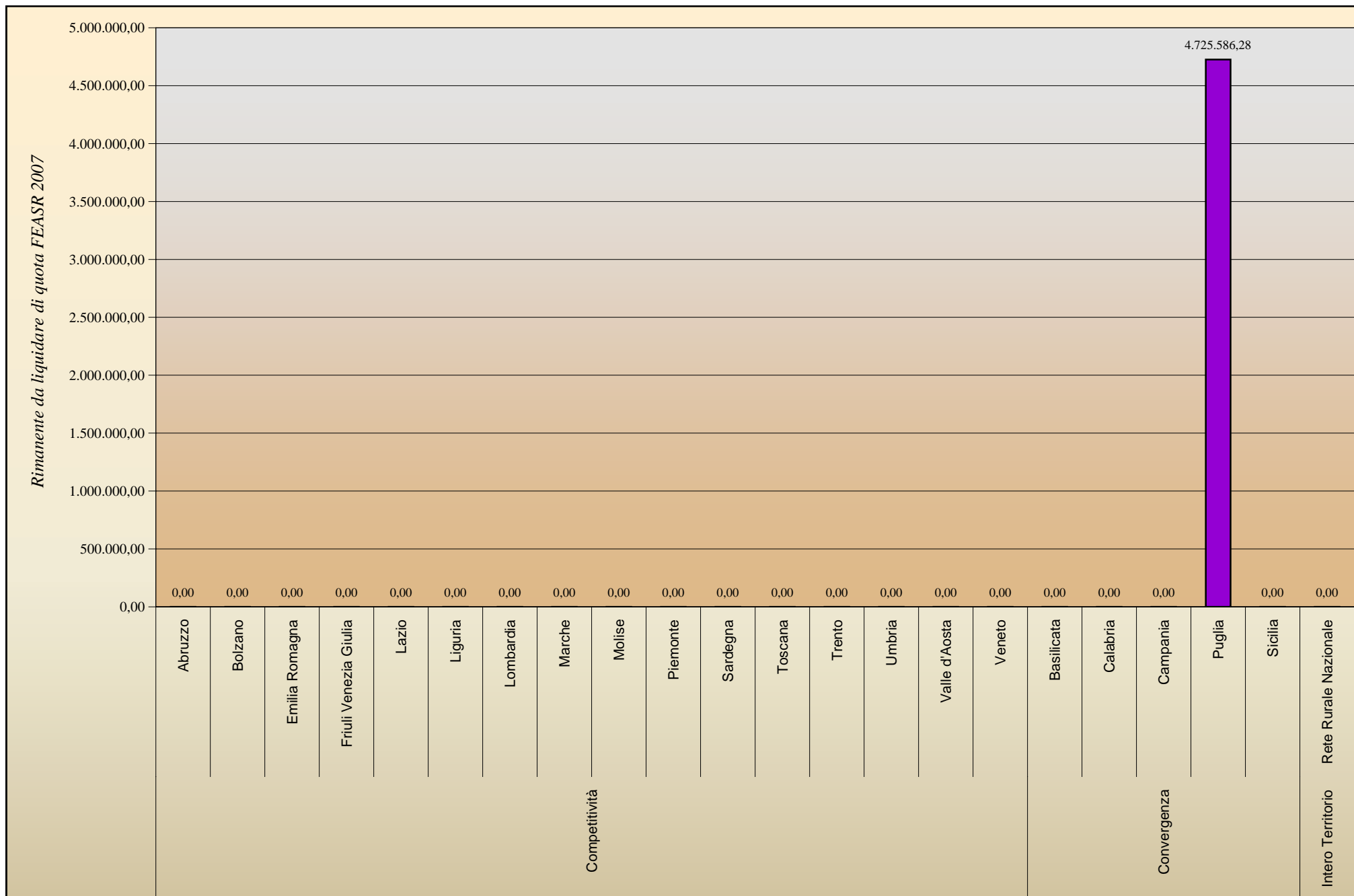

**6 - Capacità di raggiungimento dell'obiettivo dei pagamenti comunitari in relazione alla dotazione finanziaria cumulata 2007-2008
(rispetto della regola del "disimpegno automatico" entro il 31 dicembre 2010)**

Informazioni aggiornate al
30 giugno 2010

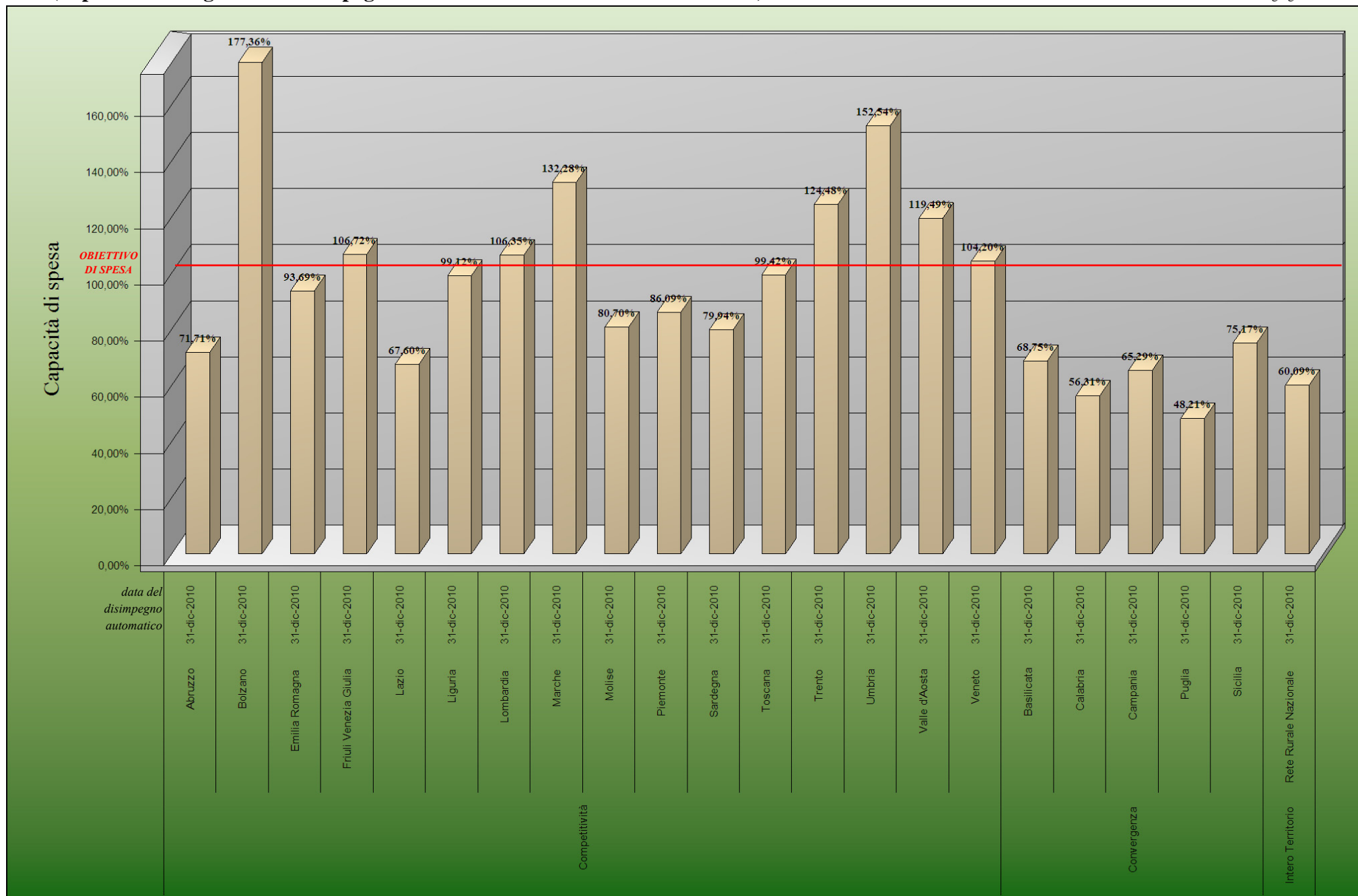

7 - Rimanente da liquidare di quota FEASR 2007-2008 al fine di evitare il disimpegno automatico al 31 dicembre 2010

Informazioni aggiornate al
30 giugno 2010

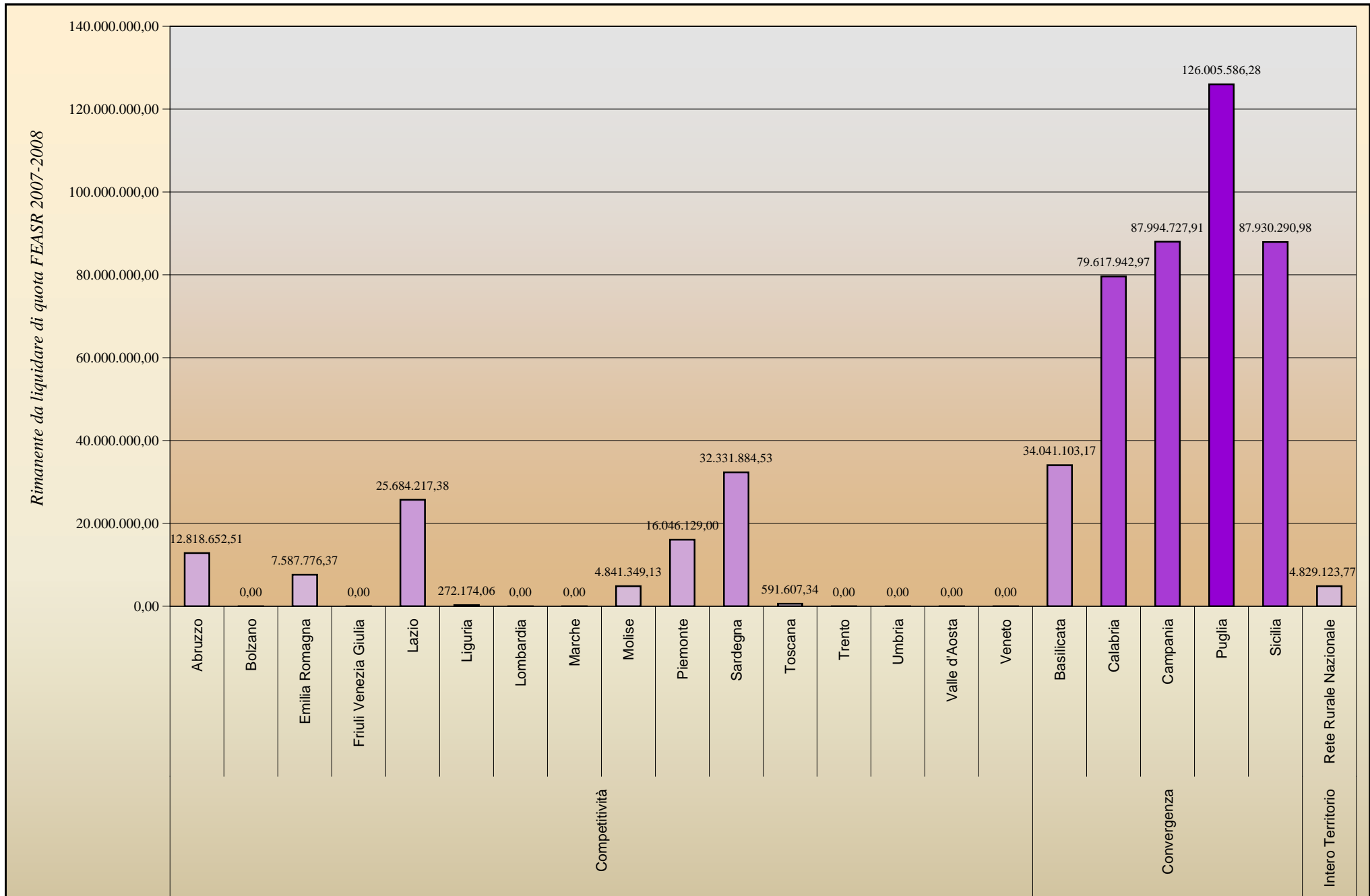

Informazioni riepilogative e comparative al 30 giugno 2010

8 - Tabella riepilogativa: spese pubblica programmata ed effettivamente sostenuta al 30 giugno 2010

Risorse pubbliche programmate (quota comunitaria + quota nazionale)				Stato di attuazione delle spese al 30 giugno 2010					Rimanente da spendere entro il 31 dicembre 2010		
Programma	Data Approvazione iniziale	Dotazione finanziaria complessiva	FEASR	Spesa rimborsata per il secondo trimestre 2010		Spesa cumulata (dal 1 gennaio 2007 al 30 giugno 2010)		Avanzamento spese (%)	Spesa pubblica (*)	FEASR a rischio di disimpegno automatico	FEASR a rischio di disimpegno automatico (%)
				Spesa pubblica	FEASR	Spesa pubblica	FEASR				
				(1)	(2)	(3)	(4)	(5)	(6)	(7)=(5)/(1)	(8)
Abruzzo	15/02/2008	412.776.678,00	186.252.000,00	3.757.553,33	1.657.311,73	46.969.675,78	20.676.577,49	11,38%	28.409.041,48	12.818.652,51	6,88%
Bolzano	12/09/2007	331.899.206,00	149.111.000,00	3.371.215,44	1.490.294,91	140.207.614,20	61.705.983,19	42,24%	0,00	0,00	0,00%
Emilia Romagna	12/09/2007	1.057.362.015,00	483.585.000,00	36.607.410,81	16.390.408,68	189.502.287,65	83.855.653,63	17,92%	16.590.726,57	7.587.776,37	1,57%
Friuli Venezia Giulia	20/11/2007	266.779.454,00	120.512.000,00	2.319.575,89	1.033.363,53	59.802.906,24	26.324.165,95	22,42%	0,00	0,00	0,00%
Lazio	15/02/2008	703.933.071,00	317.474.000,00	6.127.295,64	2.714.620,66	75.789.542,11	33.396.902,62	10,77%	56.949.451,09	25.684.217,38	8,09%
Liguria	20/11/2007	292.024.136,00	115.325.000,00	4.997.592,58	1.867.607,04	59.687.780,64	23.308.535,94	20,44%	689.194,83	272.174,06	0,24%
Lombardia	16/10/2007	1.025.193.491,00	471.110.000,00	27.526.960,62	12.193.791,92	216.941.160,26	95.391.402,61	21,16%	0,00	0,00	0,00%
Marche	15/02/2008	486.415.566,00	219.487.000,00	7.676.678,97	3.377.299,95	145.636.462,36	64.079.299,76	29,94%	0,00	0,00	0,00%
Molise	25/02/2008	207.870.962,00	93.526.000,00	2.055.650,43	904.486,19	32.353.069,91	14.235.350,87	15,56%	10.760.386,42	4.841.349,13	5,18%
Piemonte	28/11/2007	980.462.993,00	444.824.000,00	11.393.683,98	5.012.920,12	162.905.419,33	71.672.871,00	16,62%	35.368.225,75	16.046.129,00	3,61%
Sardegna	28/11/2007	1.292.253.805,00	574.899.000,00	15.563.966,95	6.847.292,42	205.094.702,45	90.240.615,47	15,87%	72.675.375,72	32.331.884,53	5,62%
Toscana	16/10/2007	876.140.965,00	391.426.000,00	26.533.669,11	11.657.574,52	170.738.836,30	75.092.692,66	19,49%	1.324.213,06	591.607,34	0,15%
Trento	15/02/2008	280.633.362,00	109.220.000,00	6.270.512,03	2.350.447,23	72.713.443,02	29.584.149,31	25,91%	0,00	0,00	0,00%
Umbria	07/02/2008	792.389.362,00	356.758.000,00	22.201.841,01	9.768.422,78	153.043.720,15	67.334.238,07	19,31%	0,00	0,00	0,00%
Valle d'Aosta	18/02/2008	124.429.304,00	56.451.000,00	6.064.406,43	2.668.338,83	33.151.971,47	14.586.867,53	26,64%	0,00	0,00	0,00%
Veneto	17/10/2007	1.050.817.666,00	481.965.000,00	16.675.809,24	7.337.356,04	157.115.797,62	69.130.967,49	14,95%	0,00	0,00	0,00%
Totale Competitività		10.181.382.036,00	4.571.925.000,00	199.143.822,45	87.271.536,54	1.921.654.389,49	840.616.273,58	18,87%	222.766.614,92	100.173.790,32	2,19%
Basilicata	18/02/2008	671.763.816,00	386.840.000,00	11.718.108,68	6.738.943,64	84.901.613,70	48.819.396,83	12,64%	59.113.797,35	34.041.103,17	8,80%
Calabria	29/11/2007	1.089.901.666,00	653.941.000,00	8.098.824,41	4.861.049,19	102.226.019,10	58.984.187,03	9,38%	132.696.571,62	79.617.942,97	12,18%
Campania	20/11/2007	1.813.586.205,00	1.118.831.000,00	21.306.972,63	12.975.281,89	154.826.261,09	89.748.842,09	8,54%	142.636.398,75	87.994.727,91	7,86%
Puglia	18/02/2008	1.617.660.220,00	933.584.000,00	10.117.731,28	5.817.315,31	100.312.385,87	57.679.523,72	6,20%	218.335.173,18	126.005.586,28	13,50%
Sicilia	18/02/2008	2.185.429.545,00	1.279.201.000,00	10.911.190,16	7.889.000,53	252.595.280,47	181.376.299,02	11,56%	150.223.034,34	87.930.290,98	6,87%
Totale Convergenza		7.378.341.452,00	4.372.397.000,00	62.152.827,16	38.281.590,56	694.861.560,22	436.608.248,68	9,42%	703.004.975,25	415.589.651,32	9,50%
Rete Rurale Nazionale	13/08/2007	82.919.766,00	41.459.883,00	1.689.334,94	844.667,47	8.736.886,82	4.368.443,41	10,54%	9.658.247,54	4.829.123,77	11,65%
Totale generale		17.642.643.254,00	8.985.781.883,00	262.985.984,55	126.397.794,57	2.625.252.836,53	1.281.592.965,67	14,88%	935.429.837,70	520.592.565,41	5,79%

(*) Ricostruzione contabile sul programmato: vedi nota metodologica

10 - Stato di avanzamento delle spese pubbliche complessive (sia ordinarie che Health Check e Recovery Plan) effettivamente sostenute rispetto alle spese pubbliche programmate 2007-2013

Informazioni aggiornate al 30 giugno 2010

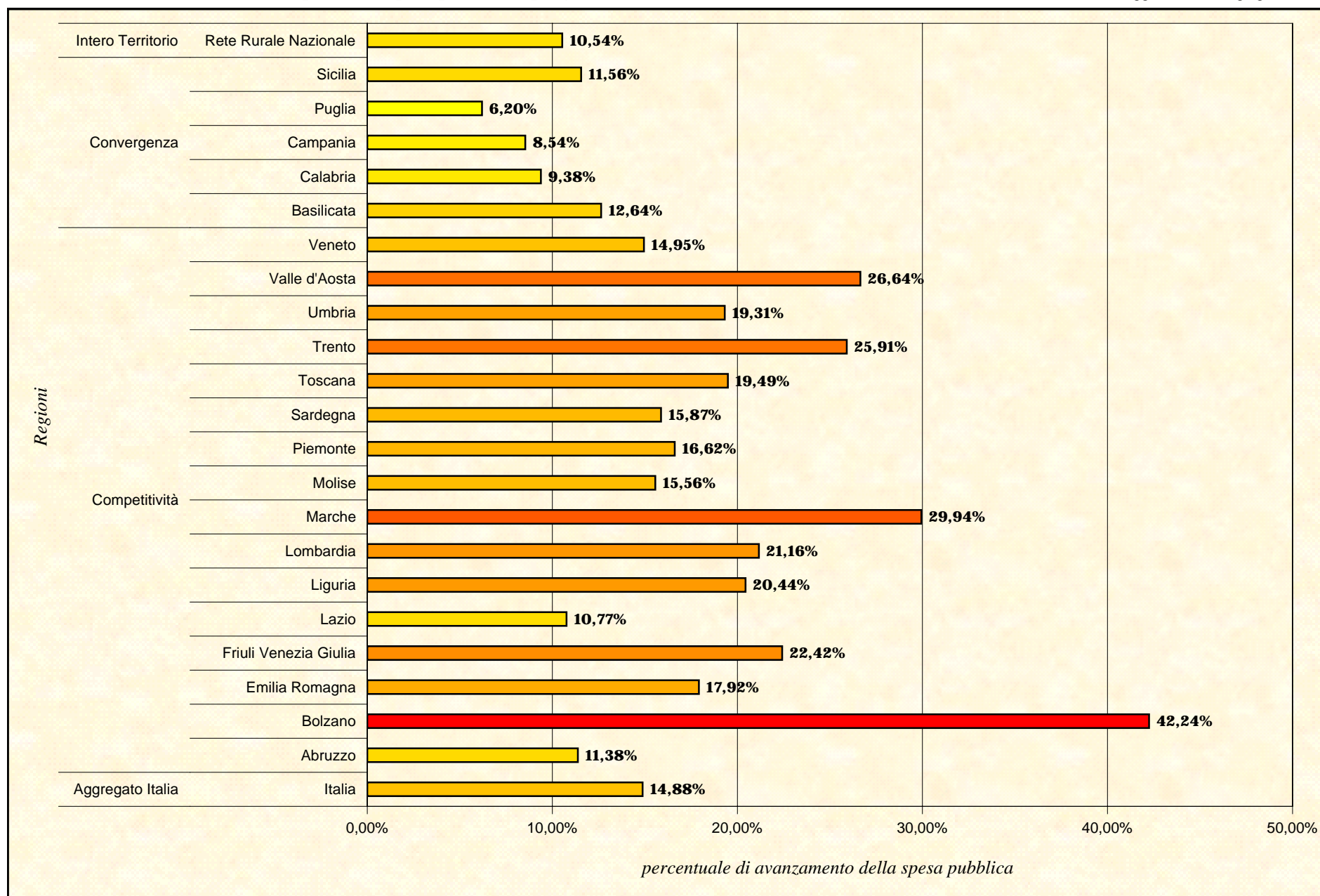

9 - Stato di avanzamento dei pagamenti comunitari complessivi (acconto, pagamenti ordinari intermedi e pagamenti Health Check e Recovery Plan intermedi) rispetto alla dotazione complessiva 2007-2013

Informazioni aggiornate al 30 giugno 2010

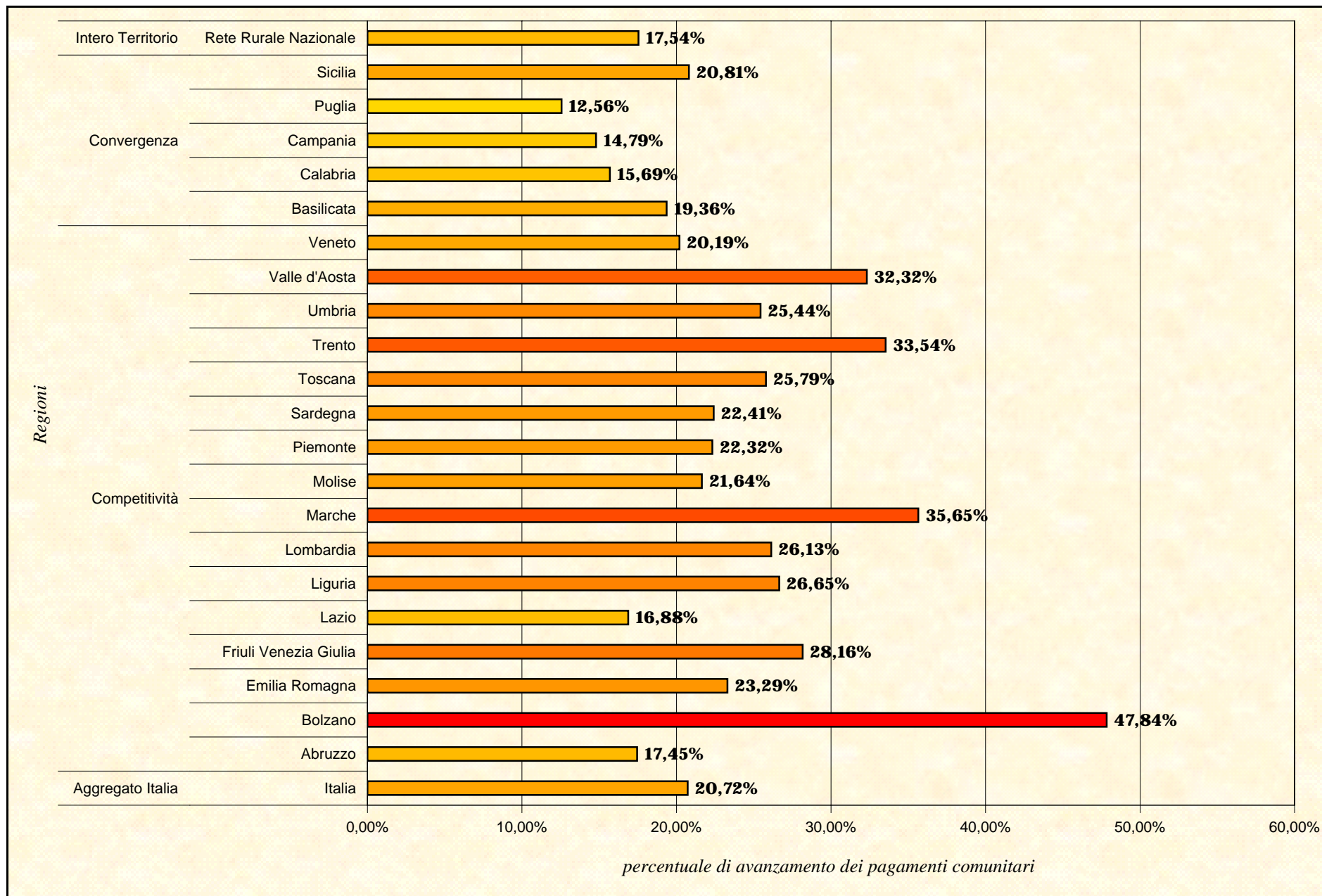

11 - Stato di avanzamento delle sole spese pubbliche supplementari (Health Check e Recovery Plan) effettivamente sostenute rispetto alle spese pubbliche supplementari programmate 2007-2013

Informazioni aggiornate al 30 giugno 2010

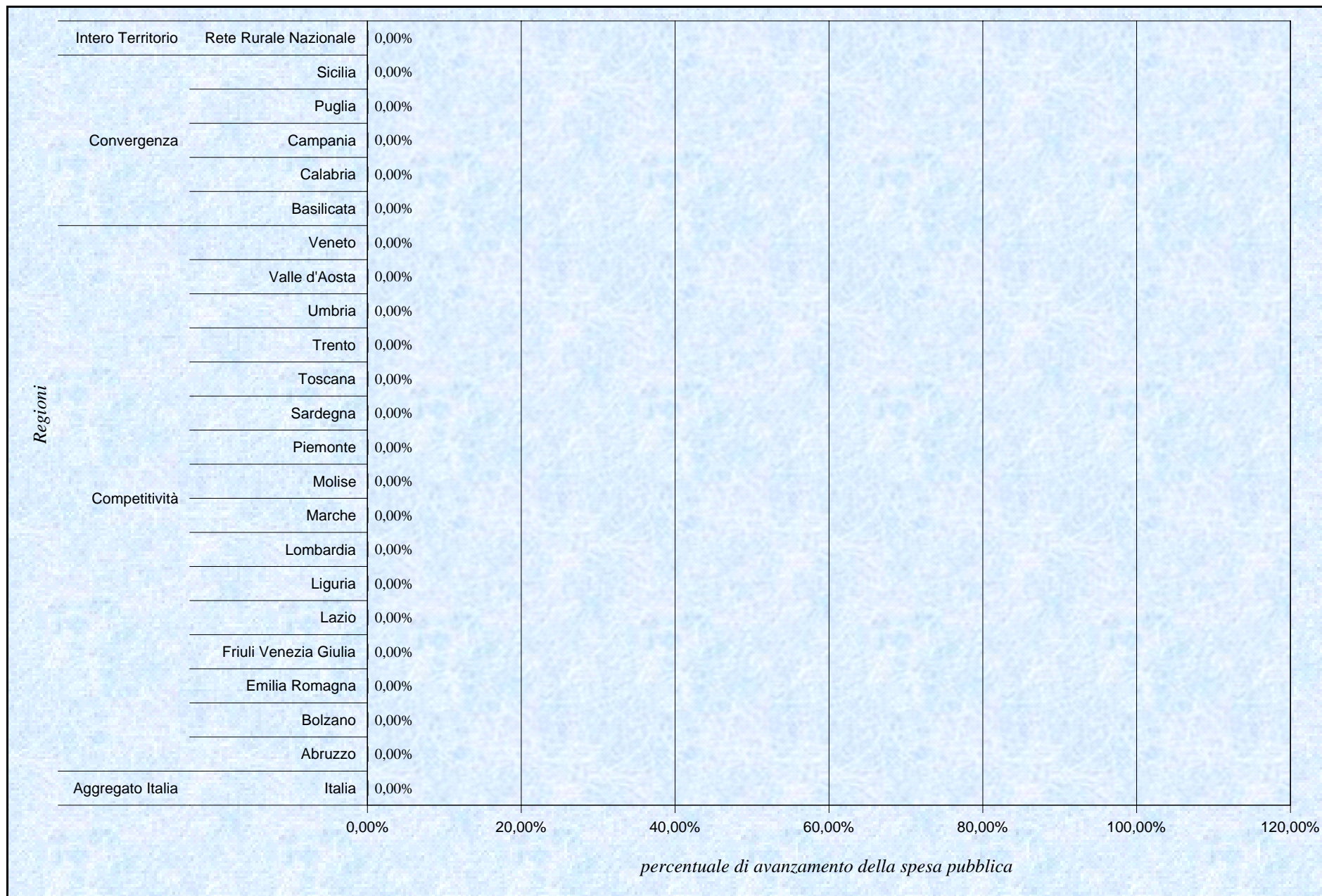

Legenda

1. STATO DI ESECUZIONE DEL BILANCIO COMUNITARIO

Partecipazione annua del FEASR: rappresenta la ventilazione annuale della dotazione FEASR correntemente assegnata al programma con decisione comunitaria per il periodo 2007-2013. A seconda dell'origine, si distingue tra stanziamenti ordinari (attribuzioni mainstream) e stanziamenti supplementari in virtù dell'art. 69.5 bis del Reg. (CE) 1698/05 (attribuzioni derivanti dall'Health Check e dal Recovery Plan).

Piano finanziario per asse: descrive la partecipazione pubblica per asse in termini di totale settore pubblico, tasso di partecipazione FEASR ed importo FEASR sia per gli stanziamenti ordinari che per quelli supplementari (Health Check e Recovery Plan).

Pagamenti in acconto (prefinanziamento): si riferisce al complesso degli anticipi versati all'OP dalla CE una volta adottato il programma. Ai sensi dell'art. 25 del Reg. (CE) 1290/05, l'ammontare massimo del prefinanziamento ammonta al 7% della dotazione FEASR inizialmente assegnata al programma. Alla data odierna, tutti gli anticipi sono stati versati per i programmi italiani.

Pagamenti intermedi: si riferiscono ai rimborsi a valere sul FEASR effettuati dalla CE agli OP a seguito della verifica delle dichiarazioni delle spese relative alle attribuzioni mainstream e alle attribuzioni supplementari Health Check e Recovery Plan (che valgono come domande di pagamento alla CE) sostenute per la realizzazione delle operazioni (art. 26 del Reg. (CE) 1290/05). Ai sensi dell'art. 16 del Reg. (CE) 883/06, la periodicità di tali dichiarazioni di spesa è trimestrale.

Si evidenzia che in alcuni casi, a seguito delle verifiche da parte della CE (cosiddetti "trattamenti"), l'entità dei rimborsi a valere sul FEASR può differire rispetto al valore delle spese dichiarate.

Pagamenti intermedi di cui alle sole spese Health Check e Recovery Plan: si riferiscono ai rimborsi a valere sul FEASR effettuati dalla CE agli OP a seguito della verifica delle dichiarazioni delle spese relative alle sole attribuzioni supplementari Health Check e Recovery Package (che valgono come domande di pagamento alla CE) sostenute per la realizzazione delle operazioni (art. 26 del Reg. (CE) 1290/05). Ai sensi dell'art. 16 del Reg. (CE) 883/06, la periodicità di tali dichiarazioni di spesa è trimestrale.

Si evidenzia che in alcuni casi, a seguito delle verifiche da parte della CE (cosiddetti "trattamenti"), l'entità dei rimborsi a valere sul FEASR può differire rispetto al valore delle spese dichiarate.

Pagamenti complessivi: è la somma dei versamenti della CE agli OP a valere sul FEASR (pagamenti in acconto e pagamenti intermedi sia per le spese ordinarie che per le spese Health Check e Recovery Plan).

Rimanente da liquidare dell'annualità finanziaria 2007: si riferisce alle assegnazioni FEASR 2007 a favore di ciascun programma, per le quali la CE non ha ancora effettuato

un pagamento (né in termini di pagamenti in acconto né in termini di pagamenti intermedi).

Nota metodologica

Per l'aggregato Italia, non essendo possibili le compensazioni finanziarie tra programmi, il rimanente da liquidare fa riferimento alla sommatoria del rimanente da liquidare dei singoli PSR per la data annualità in questione.

Rimanente da liquidare delle annualità finanziarie 2007 e 2008: si riferisce alle assegnazioni FEASR cumulate 2007 e 2008 a favore di ciascun programma, per le quali la CE non ha ancora effettuato un pagamento (né in termini di pagamenti in acconto né in termini di pagamenti intermedi).

Rimanente da liquidare delle annualità finanziarie 2007-2009: si riferisce alle assegnazioni FEASR cumulate 2007-2009 a favore di ciascun programma, per le quali la CE non ha ancora effettuato un pagamento (né in termini di pagamenti in acconto né in termini di pagamenti intermedi).

Rimanente da liquidare delle annualità finanziarie 2007-2010: si riferisce alle assegnazioni FEASR cumulate 2007-2010 a favore di ciascun programma, per le quali la CE non ha ancora effettuato un pagamento (né in termini di pagamenti in acconto né in termini di pagamenti intermedi).

Capacità di spesa rispetto all'assegnato FEASR 2007: si riferisce ai pagamenti in acconto e ai pagamenti intermedi eseguiti al 30 giugno 2010 (Q2 2010), rapportati all'assegnazione FEASR 2007 di ciascun programma. In questo caso, se compare una percentuale inferiore al 100%, significa che non è stato ancora raggiunto l'obiettivo di spesa da perseguire entro il 31 dicembre 2009 per evitare il disimpegno automatico (per i soli PSR che hanno tale prima scadenza). Una percentuale superiore al 100% indica invece che l'obiettivo di spesa relativo all'assegnazione FEASR 2007 è stato raggiunto e che la parte eccedente contribuisce al raggiungimento dell'obiettivo di spesa relativo all'assegnazione FEASR per l'esercizio successivo.

Capacità di spesa rispetto all'assegnato FEASR 2007 e 2008: si riferisce ai pagamenti in acconto e ai pagamenti intermedi eseguiti al 30 giugno 2010 (Q2 2010), rapportati alle assegnazioni FEASR cumulate (2007 + 2008). Una percentuale inferiore al 100% indica che non è stato ancora raggiunto l'obiettivo di spesa da perseguire entro il 31 dicembre 2010 per evitare il disimpegno automatico. Una percentuale superiore al 100% indica invece che l'obiettivo di spesa relativo alle assegnazioni FEASR 2007-2008 è stato raggiunto e che la parte eccedente contribuisce al raggiungimento dell'obiettivo di spesa relativo all'assegnazione FEASR per l'esercizio successivo.

Capacità di spesa rispetto all'assegnato FEASR 2007-2009: si riferisce ai pagamenti in acconto e ai pagamenti intermedi eseguiti al 30 giugno 2010 (Q2 2010), rapportati alle assegnazioni FEASR cumulate (2007 + 2008 + 2009). Una percentuale inferiore al 100% indica che non è stato ancora raggiunto l'obiettivo di spesa da perseguire entro il 31 dicembre 2011 per evitare il disimpegno automatico. Una percentuale superiore al 100% indica invece che l'obiettivo di spesa relativo alle assegnazioni FEASR 2007-2009 è stato

raggiunto e che la parte eccedente contribuisce al raggiungimento dell'obiettivo di spesa relativo all'assegnazione FEASR per l'esercizio successivo.

Capacità di spesa rispetto all'assegnato FEASR 2007-2013: si riferisce ai pagamenti in acconto e ai pagamenti intermedi eseguiti al 30 giugno 2010 (Q2 2010) rapportati alle assegnazioni complessive FEASR 2007-2013.

2 STATO DI AVANZAMENTO PER MISURA DELLA SPESA PUBBLICA (ORDINARIA, HEALTH CHECK E RECOVERY PLAN)

La tabella riporta:

- l'elenco delle misure correntemente programmate con il PSR utilizzando le assegnazioni FEASR ordinarie e supplementari (Health Check e Recovery Plan);
- la spesa pubblica programmata per misura e la sottesa quota comunitaria;
- la spesa pubblica effettivamente sostenuta così come sviluppata dai rimborsi della quota comunitaria effettuati dalla CE al pertinente OP;

Nota metodologica

Si evidenzia che la spesa pubblica complessiva programmata per misura è stata ricostruita contabilmente attribuendo alla quota FEASR, sia per la parte ordinaria che per la parte Health Check e Recovery Plan, il pertinente tasso di partecipazione comunitario per asse come da decisione comunitaria. Si è quindi proceduto a sommare la parte ordinaria a quella supplementare per ottenere la spesa pubblica complessiva programmata.

La spesa pubblica complessiva effettivamente sostenuta per misura è stata ricostruita con la medesima metodologia partendo dalle pertinenti dichiarazioni di spesa per misura della quota FEASR sia della parte ordinaria che della parte supplementare (Health Check e Recovery Plan).

Il diagramma riporta:

- il peso percentuale delle spese pubbliche effettivamente sostenute sul valore delle spese pubbliche programmate per misura.

3 STATO DI AVANZAMENTO PER MISURA DELLA SOLA SPESA PUBBLICA SUPPLEMENTARE (HEALTH CHECK E RECOVERY PLAN)

La tabella riporta:

- l'elenco delle misure correntemente programmate con il PSR utilizzando le sole assegnazioni FEASR derivanti dall'Health Check e dal Recovery Plan;
- la spesa pubblica programmata per misura e la sottesa quota comunitaria;

- la spesa pubblica effettivamente sostenuta così come sviluppata dai rimborsi della quota comunitaria effettuati dalla CE al pertinente OP;

Nota metodologica

Si evidenzia che la spesa pubblica Health Check e Recovery Plan programmata per misura è stata ricostruita contabilmente attribuendo alla corrispondente quota FEASR (tabella 6.3 - allegato II del Reg. (CE) 1974/2006) il pertinente tasso di partecipazione comunitario per asse come da decisione comunitaria.

La spesa pubblica Health Check e Recovery Plan effettivamente sostenuta per misura è stata ricostruita con la medesima metodologia partendo dalle pertinenti dichiarazioni di spesa per misura della quota FEASR della parte supplementare (Health Check e Recovery Plan).

Il diagramma riporta:

- il peso percentuale delle spese pubbliche effettivamente sostenute sul valore delle spese pubbliche programmate per misura.

4. CAPACITÀ DI RAGGIUNGIMENTO DELL'OBIETTIVO DEI PAGAMENTI COMUNITARI IN RELAZIONE ALL'ASSEGNATO 2007 (RISPETTO DELLA REGOLA DEL DISIMPEGNO AUTOMATICO)

Gli istogrammi riportano il confronto tra PSR-RRN in termini di capacità di raggiungimento del pertinente obiettivo di spesa FEASR al fine di evitare il disimpegno automatico al 31 dicembre 2009.

Per i soli PSR (e per la RRN) con decisione comunitaria di approvazione datata 2007 (e quindi con il 31 dicembre 2009 come prima data di verifica del disimpegno) è stata riportata la capacità di spesa rispetto all'assegnato FEASR 2007.

5 RIMANENTE DA LIQUIDARE DI QUOTA FEASR 2007 AL FINE DI EVITARE IL DISIMPEGNO AUTOMATICO AL 31 DICEMBRE 2009

Gli istogrammi riportano il confronto tra PSR-RRN in termini di spese FEASR ancora da liquidare al fine di evitare l'eventuale disimpegno automatico al 31 dicembre 2009.

Per i PSR con decisione comunitaria di approvazione datata 2008 (e quindi con il 31 dicembre 2010 come prima data di verifica del disimpegno) il rimanente da liquidare entro il 31 dicembre 2009 non è a rischio di disimpegno.

6 CAPACITÀ DI RAGGIUNGIMENTO DELL'OBIETTIVO DEI PAGAMENTI COMUNITARI IN RELAZIONE ALL'ASSEGNAZIONI FEASR 2007 E 2008 (RISPETTO DELLA REGOLA DEL DISIMPEGNO AUTOMATICO)

Gli istogrammi riportano il confronto tra PSR-RRN in termini di capacità di raggiungimento del pertinente obiettivo di spesa FEASR 2007-2008 al fine di evitare il disimpegno automatico al 31 dicembre 2010.

7 RIMANENTE DA LIQUIDARE DI QUOTA FEASR 2007-2008 AL FINE DI EVITARE IL DISIMPEGNO AUTOMATICO AL 31 DICEMBRE 2010

Gli istogrammi riportano il confronto tra PSR-RRN in termini di spese FEASR 2007-2008 ancora da liquidare al fine di evitare il disimpegno automatico al 31 dicembre 2010.

8. TABELLA RIASSUNTIVA, PER PROGRAMMA, DELLA SPESA PUBBLICA PROGRAMMATA PER IL PERIODO 2007-2013, DELLO STATO DI AVANZAMENTO DELLA SPESA PUBBLICA EFFETTIVAMENTE SOSTENUTA AL 30 GIUGNO 2010 E DEL RIMANENTE DA LIQUIDARE ENTRO IL 31 DICEMBRE 2010

La tabella riporta la data iniziale di approvazione dei programmi, le risorse pubbliche programmate (e la pertinente quota comunitaria), la spesa pubblica (e la pertinente quota comunitaria) effettivamente sostenuta al 30 giugno 2010 nonché la spesa pubblica (e la pertinente quota comunitaria) da liquidare entro il 31 dicembre 2010 al fine di evitarne il disimpegno automatico.

Nota metodologica

Lo sviluppo della spesa pubblica ancora da liquidare entro il 31 dicembre 2010 è stato ricostruito contabilmente applicando il tasso di partecipazione della quota comunitaria del Programma alla quota FEASR ancora da liquidare al fine di evitarne il disimpegno automatico.

9. STATO AVANZAMENTO DEI PAGAMENTI COMUNITARI COMPLESSIVI (ACCONTO, PAGAMENTI ORDINARI INTERMEDI E PAGAMENTI HEALTH CHECK E RECOVERY PLAN INTERMEDI)

Il diagramma a barre riporta il confronto tra i programmi, in termini percentuali, dei pagamenti complessivi (in acconto e intermedi) eseguiti al 30 giugno 2010 (Q2 2010) rapportati alle assegnazioni complessive FEASR 2007-2013.

10. STATO AVANZAMENTO DELLE SPESE PUBBLICHE COMPLESSIVE EFFETTIVAMENTE SOSTENUTE (AL NETTO DELL'ACCONTO)

Il diagramma a barre riporta invece il confronto tra i programmi, in termini percentuali, delle spese pubbliche complessive (sia ordinarie che Health Check e Recovery Plan) effettivamente sostenute al 30 giugno 2010 (Q2 2010) rapportate alle spese pubbliche programmate 2007-2013.

11. STATO AVANZAMENTO DELLE SOLE SPESE PUBBLICHE HEALTH CHECK E RECOVERY PLAN EFFETTIVAMENTE SOSTENUTE (AL NETTO DELL'ACCONTO)

Il diagramma a barre riporta invece il confronto tra i programmi, in termini percentuali, delle sole spese pubbliche supplementari Health Check e Recovery Plan effettivamente sostenute al 30 giugno 2010 (Q2 2010) rapportate alle spese pubbliche programmate 2007-2013.



**PIANO STRATEGICO DELLO SVILUPPO RURALE
L'AGRICOLTURA A BENEFICIO DI TUTTI**

RETE RURALE NAZIONALE 2007-2013

**Mipaaf – Dipartimento delle politiche di competitività del mondo rurale e della qualità
Direzione Generale della competitività per lo sviluppo rurale**

www.reterurale.it
reterurale@politicheagricole.gov.it

