



L'ENTE ITALIANO DI ACCREDITAMENTO

*Sistema di Qualità Nazionale Benessere Animale:  
OPPORTUNITÀ E INDICAZIONI OPERATIVE*

## **Processo di accreditamento degli Organismi di Certificazione secondo lo schema SQNBA**

**Silvia Tramontin** Vice Direttrice generale vicario ACCREDIA e componente CTSBA

**Stefania Scevola** Funzionario Tecnico ACCREDIA area Food

**Roma, 17 aprile 2024**

---

# Sistema di qualità nazionale per il benessere animale

Il decreto interministeriale che regola il “**Sistema di qualità nazionale per il benessere animale**” istituito ai sensi dell’art.224 bis della Legge 17 luglio 2020, n. 77 istituisce il Sistema di Qualità Nazionale Benessere Animale (SQNBA) ed è costituita da regole e requisiti finalizzate alla certificazione accreditata.

## **PARTE TRASVERSALE**

stabilisce disposizioni generali relative al SQNBA



## **ALLEGATO 1**

Requisiti degli organismi di certificazione e del processo di certificazione

## **ALLEGATO 2**

Requisiti per gli operatori del settore alimentare

---

# Sistema di qualità nazionale per il benessere animale

Il decreto stabilisce il procedimento per la definizione dei requisiti di salute e benessere animale, superiori a quelli delle pertinenti norme europee e nazionali (...)

Con decreti del Ministro dell'agricoltura, della sovranità alimentare e delle foreste (MASAF) e del Ministro della salute, su proposta del **Comitato Tecnico Scientifico per il Benessere Animale (CTSBA)** previa intesa in sede di Conferenza Stato- Regioni, sono definiti i requisiti di certificazione relativi all'allevamento delle specie animali di interesse zootecnico, almeno su due livelli progressivi.

**Disciplinari** distinti per specie, orientamento produttivo  
e metodo di allevamento

---

## Stato dell'arte

- Disciplinare per la certificazione SQNBA dei bovini da carne allevati in stalla con più di 50 capi
- Disciplinare per la certificazione SQNBA dei bovini da latte allevati in stalla, con più di 50 capi
- Disciplinare per la certificazione SQNBA dei bovini allevati con ricorso al pascolo o integralmente al pascolo, con più di 50 capi
- Disciplinare per la certificazione SQNBA dei bovini allevati in piccoli allevamento con o senza ricorso al pascolo
- Disciplinare per la certificazione SQNBA dei suini da ingrasso (oltre 50kg) – allevati all'aperto

---

# Certificazione accreditata del benessere animale

## *Perchè ACCREDIA?*

Il 17 luglio 2020, n. 77 la **Legge di conversione ha istituito** il «Sistema di qualità nazionale per il benessere animale» costituito dall'insieme dei requisiti di salute e di benessere animale superiori a quelli delle pertinenti norme europee e nazionali



Il Sistema di qualità nazionale per il benessere animale prevede il ricorso a certificazioni rilasciate da organismi accreditati in conformità al **regolamento (CE) n. 765/2008** del Parlamento europeo e del Consiglio, del 9 luglio 2008

---

# Certificazione accreditata del benessere animale

## *Perchè ACCREDIA?*

Il regolamento (CE) N. 765/2008 stabilisce norme riguardanti l'organizzazione e il funzionamento dell'accREDITAMENTO



Ciascuno stato membro designa un **unico** organismo nazionale di accREDITAMENTO  
In quanto la concorrenza tra organismi nazionali di accREDITAMENTO potrebbe determinare la commercializzazione della loro attività (incompatibile con il ruolo di livello finale di controllo nella catena di valutazione della conformità).



**ACCREDIA** è stata designata quale **unico ente nazionale italiano autorizzato** a svolgere attività di accREDITAMENTO e vigilanza del mercato

---

## La struttura dello schema di certificazione accreditato

L'adesione al Sistema Nazionale di Qualità del Benessere Animale è volontaria.

*«La certificazione deve essere rilasciata in conformità a regole tecniche relative all'intero sistema di gestione del processo di allevamento degli animali destinati alla produzione alimentare, compresa la gestione delle emissioni nell'ambiente, distinte per specie, orientamento produttivo e metodo di allevamento.»*

(Legge di conversione 17 luglio 2020, n. 77)

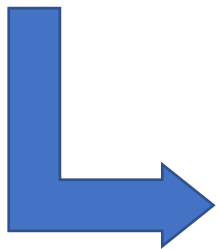

La Certificazione di prodotto/processo viene rilasciata da Organismi di certificazione accreditati **UNI CEI EN ISO IEC 17065** in conformità al reg. 765/2008

# Schema di certificazione ISO/IEC 17065

## SCHEMA DI CERTIFICAZIONE

### REQUISITI DI ACCESSO

Pre-requisiti per poter accedere all'iter di certificazione

### REQUISITI DI VALUTAZIONE

L'insieme di requisiti, superiori a quelli delle pertinenti norme europee e nazionali, rispetto ai quali si valuta la conformità.

I requisiti di certificazione distinti per specie, orientamento produttivo e metodo di allevamento, sono definiti nei Disciplinari

### REGOLE DI SCHEMA

Sono i criteri e le metodologie utilizzate per la valutazione della conformità del prodotto/processo ai requisiti.

Sono definiti nel Decreto interministeriale e nei relativi Allegati.



---

## La struttura dello schema di certificazione

«Con uno o più decreti del Ministro delle politiche agricole alimentari e forestali e del Ministro della salute, secondo le rispettive competenze, adottati previa intesa in sede di Conferenza permanente per i rapporti tra lo Stato, le regioni e le province autonome di Trento e di Bolzano, sono definite le **regole per la certificazione del SQNBA**»

### **L'Organismo di Certificazione che intende operare nell'ambito del SQNBA deve essere:**

- in possesso del certificato di accreditamento in corso di validità relativo al SQNBA, rilasciato dall'Organismo Nazionale di accreditamento (ACCREDIA);
- iscritto nell'elenco tenuto dal MASAF

# La struttura dello schema di certificazione

«L'Organismo di certificazione, attraverso la consultazione del semaforo d'accesso presente nell'area dedicata di "ClassyFarm", ha evidenza che i prerequisiti d'accesso sono soddisfatti.

- La presenza di un semaforo verde permette all'Operatore di avviare l'iter di certificazione.
- Viceversa, un semaforo rosso indica che i prerequisiti di accesso non sono soddisfatti e blocca l'avvio.»

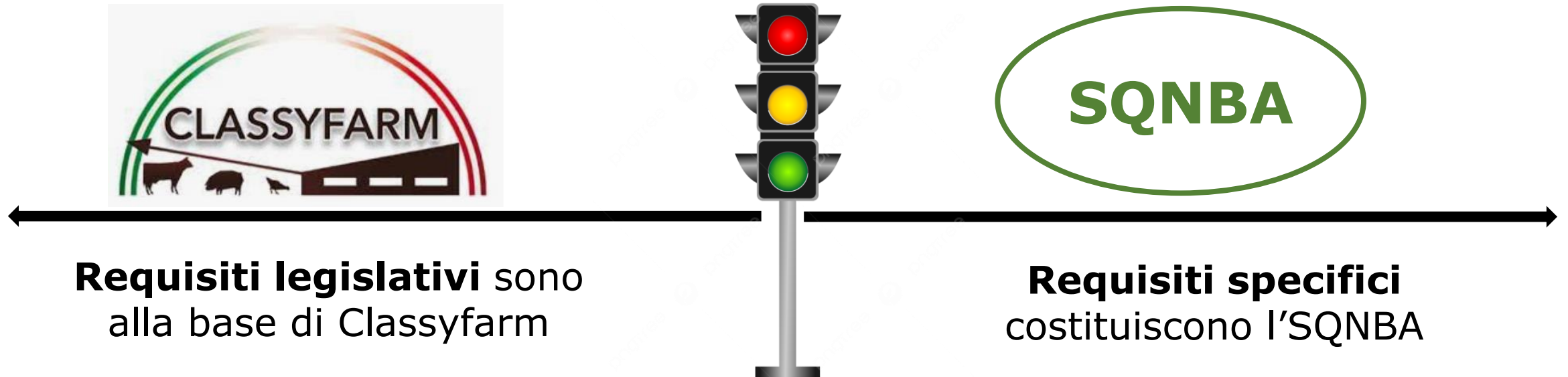

# Classyfarm

ClassyFarm è una piattaforma informatica inserita nel portale nazionale della veterinaria ([www.vetinfo.it](http://www.vetinfo.it)), che elabora una notevole mole di dati provenienti da diverse fonti, raccolti sul campo o da altri sistemi informativi

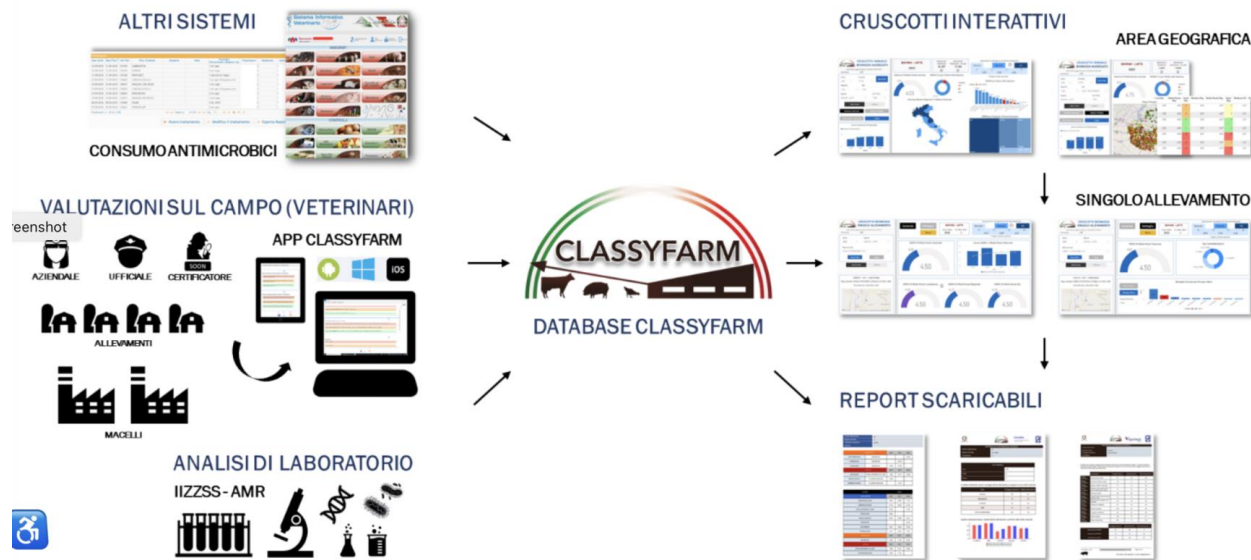

- Valutazioni in campo del benessere animale e biosicurezza dell'allevamento
- Consumo e suscettibilità agli antimicrobici
- Principali parametri dell'allevamento (stati sanitari, dati produttivi e alimentazione)
- Rilevazioni al macello di dati sanitari (es. score polmonari) e di benessere (es. lesioni alla coda nel suino)

# Classyfarm

Soddisfacimento dei requisiti legislativi  
(controllo ufficiale, autocontrollo)



Accesso al  
percorso di  
certificazione  
volontaria

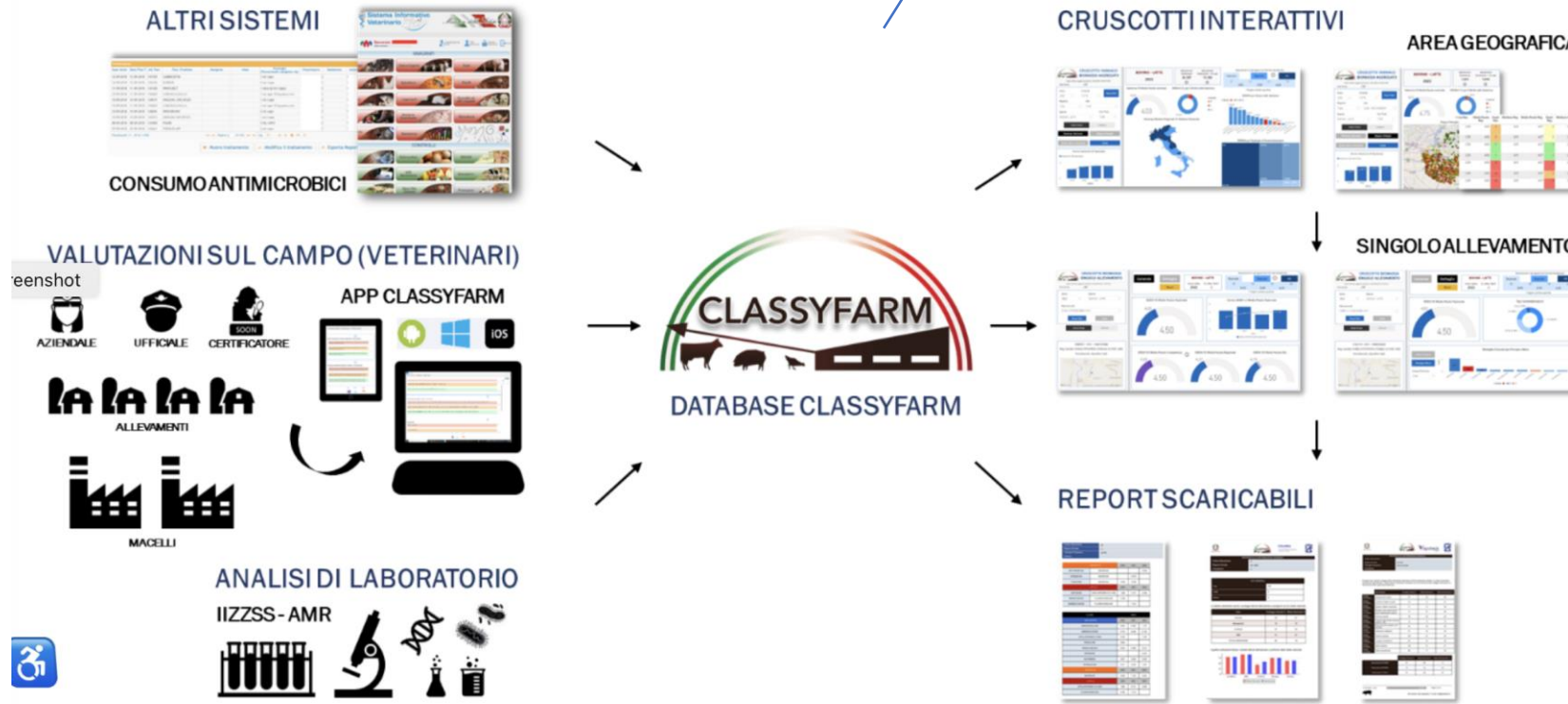

# Classyfarm

Soddisfacimento dei requisiti legislativi  
(controllo ufficiale, autocontrollo)



Accesso al  
percorso di  
certificazione  
volontaria



A scenic landscape featuring a wooden boardwalk that curves through a sandy dune area. The dunes are covered with sparse, dry-looking vegetation and small trees. The sky is a clear, bright blue. The overall atmosphere is peaceful and natural.

Iter di certificazione

## Iter di certificazione

**ALLEVAMENTO**



- Benessere animale
- Biosicurezza
- Consumo di medicinali
- Tutela dell'ambiente

**Disciplinari**



**OPERATORI  
DELLA FILIERA**



- Provenienza materie prime
- Prova di rintracciabilità
- Bilancio di massa

**Catena di  
Custodia (CoC)**

In entrambi i casi verrà verificato l'uso corretto della dicitura/riferimento al SQBNA in etichetta e nei documenti di accompagnamento e vendita emessi dall'operatore.

## Iter di certificazione

**ALLEVAMENTO**



**OPERATORI  
DELLA FILIERA**



Presentare domanda di certificazione ad un OdC scelto tra quelli iscritti nell'elenco sul sito del MASAF



---

## Prerequisiti d'accesso

### Produzione primaria

Aderire al sistema Classyfarm

Soddisfare i prerequisiti  
d'accesso allo schema di  
certificazione (**Disciplinare**)

### Settore alimentare

Non ci sono prerequisiti

## Iter per la certificazione dell'OSA

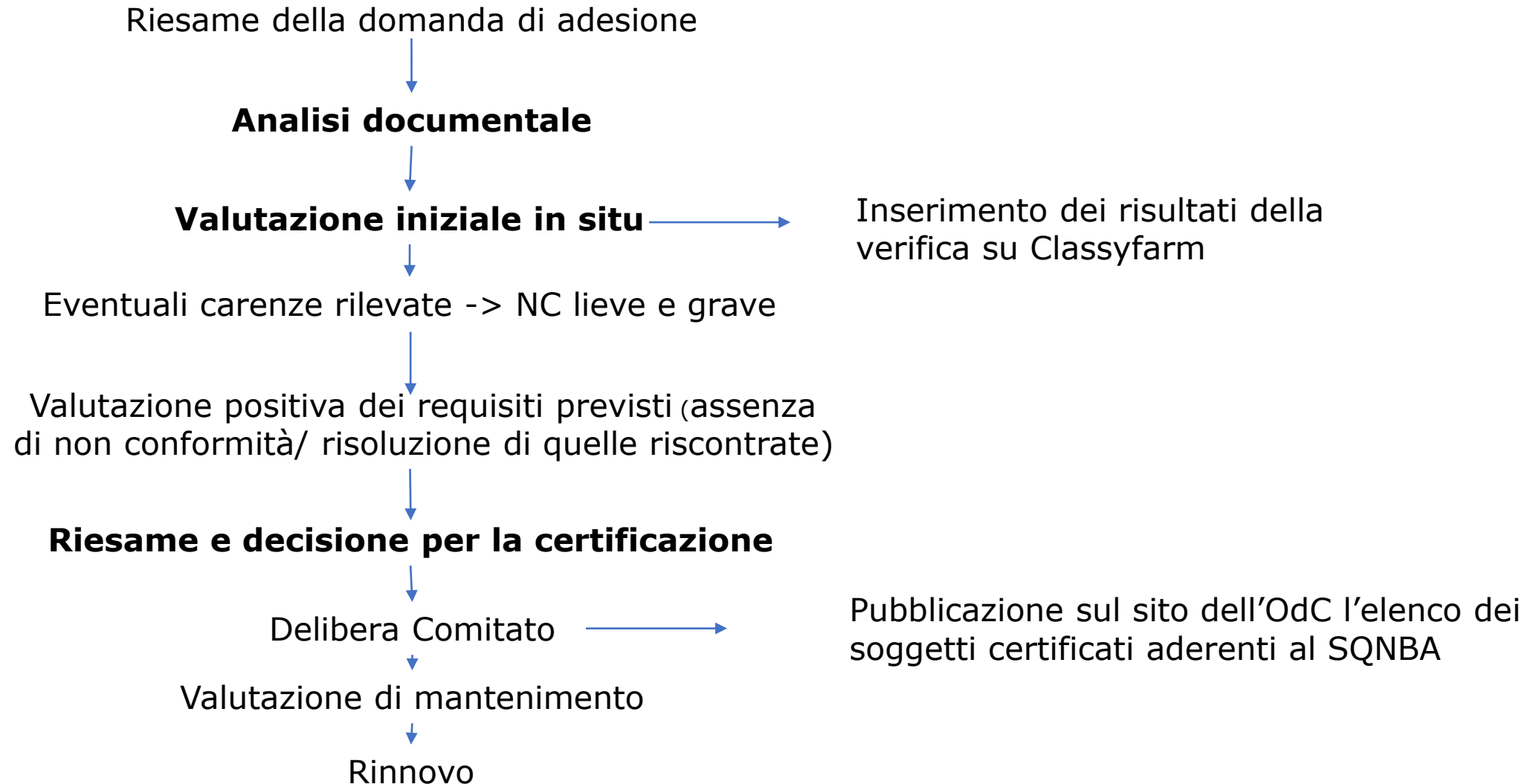

---

## Valutazione iniziale in situ: allevamento

L'Organismo di Certificazione durante la valutazione iniziale presso gli **Operatori della produzione primaria** deve considerare tutte le aree di ciascuno stabilimento in cui sono allevati animali della stessa specie, orientamento produttivo e metodo di allevamento per cui è stata richiesta l'adesione.

L'Organismo di Certificazione deve verificare:

- La capacità di rispettare i requisiti e le procedure definite in materia di certificazione SQNBA;
- il sistema di identificazione e tracciabilità degli animali e dei prodotti della produzione primaria;
- l'efficacia e l'affidabilità del sistema di autocontrollo implementato.

---

## Valutazione iniziale in situ: filiera

L'Organismo di Certificazione durante la valutazione iniziale presso **Operatori del settore alimentare** deve considerare tutti i prodotti, i processi ed i siti produttivi coinvolti nel campo di applicazione richiesto per la certificazione SQNBA, incluse le attività gestite in subappalto.

L'Organismo di Certificazione deve:

- svolgere e documentare l'effettuazione di una prova di rintracciabilità;
- svolgere e documentare l'effettuazione di un bilancio di massa;
- accertare l'efficacia e l'affidabilità del sistema di autocontrollo implementato

Nel caso la verifica iniziale sia rivolta ad un **Gruppo di Operatori** del settore alimentare la valutazione deve essere svolta presso la sede del responsabile del gruppo e presso un campione di Operatori aderenti al gruppo pari almeno alla somma delle  $\sqrt{N_i}$ , ove  $N_i$  è il numero di soggetti che svolgono la **medesima attività nel gruppo** per la realizzazione del prodotto.

---

# Certificato di Conformità SQNBA

Il certificato può essere rilasciato:

- a) **al singolo Operatore della produzione primaria/cooperativa / forma associativa** identificato con specifico codice BDN
- b) **al singolo Operatore della filiera**
- c) **all'Organizzazione responsabile della filiera** nel caso sia una certificazione di gruppo. In questo caso tutti gli operatori aderenti allo stesso gruppo dovranno essere gestiti in un elenco (allegato al certificato).



## Certificato di Conformità SQNBA: informazioni

Il certificato includerà:

- la ragione sociale ed indirizzo del sito certificato;
- il riferimento al codice BDN per gli Operatori della produzione primaria;
- le data iniziale di certificazione, la data di emissione corrente del certificato e di scadenza;
- un codice univoco di identificazione;
- il riferimento al Decreto;
- il nome, l'indirizzo e il marchio dell'Organismo di certificazione
- **il campo di applicazione**



- **per gli Operatori della produzione primaria:** specie animale allevata, orientamento produttivo (se applicabile), fase di allevamento (enunciare le fasi), metodo di allevamento (es. allevamento al coperto o all'aperto).
- **per gli Operatori della filiera:** attività (prodotti, servizi) oggetto di certificazione, la specie animale, il processo di lavorazione.

---

# Valutazione di mantenimento: allevatore

**Certificato singolo:** almeno una verifica annuale

**Certificato di gruppo:**

- verifica annuale presso il **responsabile del gruppo** (forma associativa)
- verifica annuale presso un **campione di Operatori aderenti** al gruppo pari alla  $\sqrt{N}$ , ove N è il numero di operatori determinato una volta l'anno in funzione dell'effettivo numero di aderenti.

In caso di forma associativa, **il responsabile deve garantire la conformità del gruppo ai requisiti del SQNBA effettuando verifiche su tutti gli operatori aderenti con frequenza almeno annuale, sulla base del sistema di autocontrollo implementato in fase di adesione.**

Le verifiche degli OdC devono sempre **considerare tutte le aree di ciascuno stabilimento** in cui sono allevati animali della stessa specie, orientamento produttivo e metodo di allevamento per cui è stata richiesta l'adesione nonché considerare i dati contenuti nel sistema informativo Classyfarm

---

# Valutazione di mantenimento: filiera

**Operatori del settore alimentare:** almeno una verifica annuale

## **Operatori del settore alimentare organizzati in gruppo**

- prima valutazione di mantenimento: almeno una verifica annuale presso il responsabile e un campione di Operatori aderenti al gruppo pari ad almeno il 60% dei soggetti determinati durante la valutazione iniziale e non valutati precedentemente,
- seconda valutazione di mantenimento: il numero dei soggetti da verificare deve essere determinato una volta l'anno, in funzione dell'effettivo numero di soggetti aderenti e deve essere pari almeno alla somma delle  $\sqrt{N_i}$ , ove  $N_i$  è il numero di soggetti che svolgono la medesima attività nel gruppo per la realizzazione del prodotto.



# Iter di accreditamento

---



## Iter di accreditamento

ACCREDIA



*Competenza,  
indipendenza,  
imparzialità*

Organismo di certificazione



*Conformità ai disciplinari*

Operatore:

- Produzione primaria
- Settore alimentare

## Iter di accreditamento

ACCREDIA



*Competenza,  
indipendenza,  
imparzialità*

Organismo di certificazione

1.  
Valutazione

2.  
Riesame

3.  
Decisione

---

## Competenza, Indipendenza e Imparzialità

### Competenza:

Gruppo di verifica costituito da

- **Veterinario (coordinatore del gruppo di valutazione)**, per quanto riguarda i settori della sanità animale, della biosicurezza, del benessere animale e del farmaco veterinario,
- **Laureato in scienze e tecnologie agrarie o titoli equiparati (valutatore)** per quanto riguarda il settore ambientale.

### Indipendenza e Imparzialità

Le attività di certificazione devono essere eseguite in maniera imparziale da personale dell'Organismo di Certificazione **non coinvolto in attività di autovalutazione** (per gli Operatori della produzione primaria) e consulenza presso gli stabilimenti e/o le aziende oggetto di valutazione.

## Competenza nella valutazione

<b>Produzione primaria - veterinario</b>	<b>Produzione primaria - altre figure professionali</b>	<b>Filiera</b>
--	---	----------------

- Titolo di studio
- Esperienza lavorativa
- Formazione Teorica
- Formazione Pratica

## Competenza nel riesame e decisione

Requisiti	Produzione primaria	Filiera
<b>Titolo di studio</b>	Come per i valutatori.	Come per i valutatori.
<b>Esperienza lavorativa</b>	Come per i valutatori.	– Esperienza lavorativa sulla tracciabilità.
<b>Formazione Teorica</b>	<p>Stessi requisiti richiesti ai valutatori, nonché:</p> <ul style="list-style-type: none"> <li>– Corso sulle tecniche di audit per la valutazione di conformità secondo quanto indicato dalla norma UNI CEI EN ISO/IEC 17065;</li> <li>– Formazione sul processo di certificazione e procedure dell'Organismo di Certificazione.</li> </ul>	<ul style="list-style-type: none"> <li>– Conoscenza del sistema informativo ClassyFarm e del Sistema Qualità Nazione Benessere Animale.</li> <li>– Formazione sulla rintracciabilità e sulla catena di custodia.</li> </ul>

## **Altre figure interne all'OdC**

L'Organismo di Certificazione deve definire incarichi e responsabilità per l'accesso, con l'assegnazione delle credenziali, all'area dedicata del sistema informativo di cui all'articolo 9 del Decreto e si assume la responsabilità delle comunicazioni in entrata e in uscita dal sistema, necessarie per l'attività di controllo e vigilanza del SQNBA.

---

## Tempi di verifica e Periodicità delle verifiche

**La frequenza** delle verifiche dell'Organismo di Certificazione sono definite nell'allegato 1 al Decreto "Requisiti degli Organismi di Certificazione e del processo di certificazione" – Parte C (annuale e sul campione definito)

**I tempi di verifica** devono essere definiti dall'Organismo di Certificazione, sulla base dei fattori di complessità aziendali e su fattori di rischio.



## Iter di accreditamento degli OdC

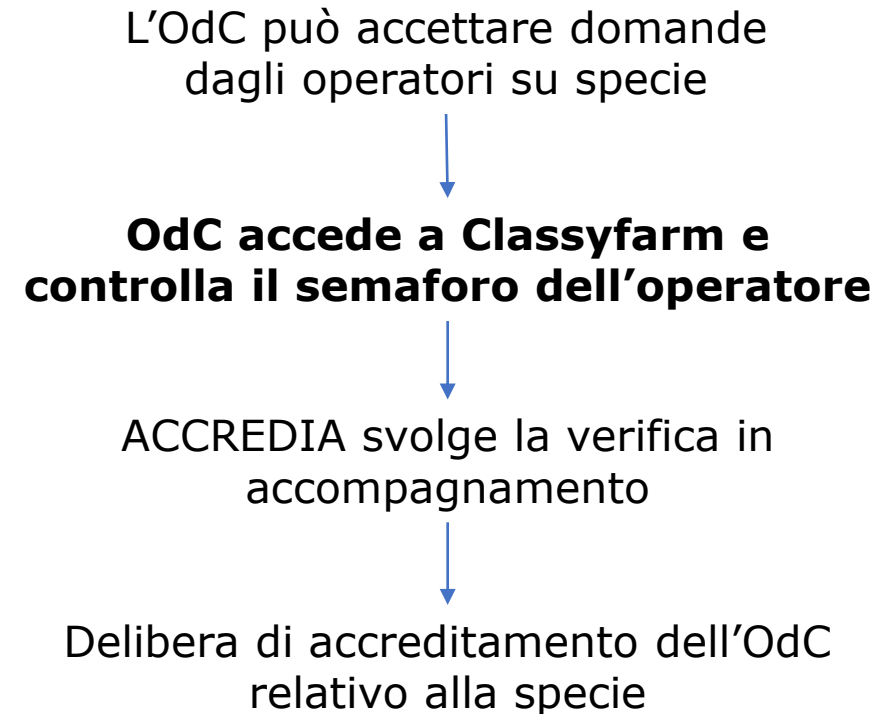
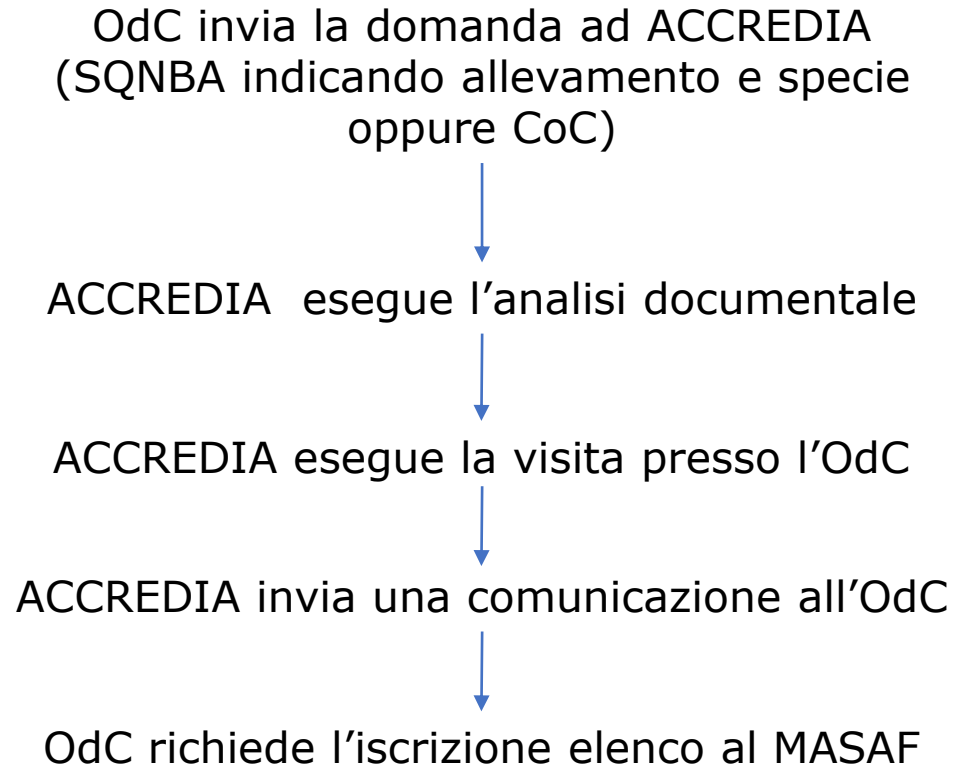

## Adeguamento al SQNBA

Nel caso l'Operatore sia in possesso di una Certificazione **volontaria** che include informazioni rientranti nel SQNBA, o comunque relative al benessere animale, si rende necessaria, in accordo con l'Organismo di Certificazione che ha emesso il certificato, la verifica e l'adeguamento allo schema SQNBA **entro 12 mesi dalla data di entrata in vigore del DM e dell'allegato specifico** (specie, metodo di allevamento ed orientamento produttivo di interesse).

Nel periodo di transizione le certificazioni volontarie sul benessere animale possono coesistere con le certificazioni SQNBA rilasciate ai sensi del DM.

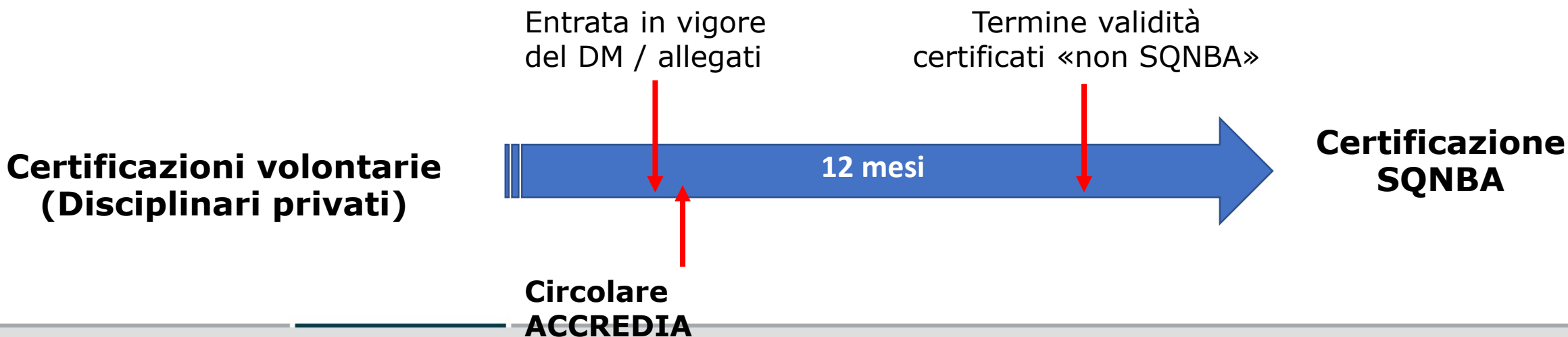

# ACCREDIA

L'ENTE ITALIANO DI ACCREDITAMENTO



## **ACCREDIA**

Via Guglielmo Saliceto, 7/9 - 00161 Roma  
T +39 06 8440991 / F +39 06 8841199  
info@accredia.it

## **Dipartimento Certificazione e Ispezione**

Via Tonale, 26 - 20125 Milano  
T +39 02 2100961 / F +39 02 21009637  
milano@accredia.it

## **Dipartimento Laboratori di prova**

Via Guglielmo Saliceto, 7/9 - 00161 Roma  
T +39 06 8440991 / F +39 06 8841199  
info@accredia.it

## **Dipartimento Laboratori di taratura**

Strada delle Cacce, 91 - 10135 Torino  
T +39 011 32846.1 / F +39 011 3284630  
segreteriaidt@accredia.it

**GRAZIE PER L'ATTENZIONE !**