

Piano Operativo Agricoltura - FSC 2014/2020

Ex-Sottopiano 3: “Multifunzionalità della foresta e uso sostenibile delle risorse rinnovabili nelle aree rurali”

**BANDO DI SELEZIONE DELLE PROPOSTE PROGETTUALI  
PER LA COSTITUZIONE DI FORME ASSOCIATIVE O CONSORTILI  
DI GESTIONE DELLE AREE SILVO-PASTORALI**

Consorzio Forestale Val Lemme



Giacomo Debernardi – dottore forestale

# IL CONSORZIO

- *Forma giuridica – Consorzio forestale (misto pubblico-privato)*
- *Data costituzione – 30 aprile 2022*
- *Figure professionali coinvolte – Imprese agricole e forestali, dottori forestali, tecnici dell'Area Protetta, notaio, commercialista*
- *Obiettivi perseguiti – pianificazione e gestione forestale sostenibile, valorizzazione dei servizi ecosistemici, certificazione forestale, recupero delle aree abbandonate, manutenzione e gestione del territorio anche sotto il piano della viabilità*



# IL CONSORZIO

- *Territorio di appartenenza – Appennino piemontese sud occidentale (Val Lemme)*
  - *Comuni di Voltaggio, Fraconalto, Carrosio, Gavi, Bosio, Arquata Scrivia*

REGIONE PIEMONTE

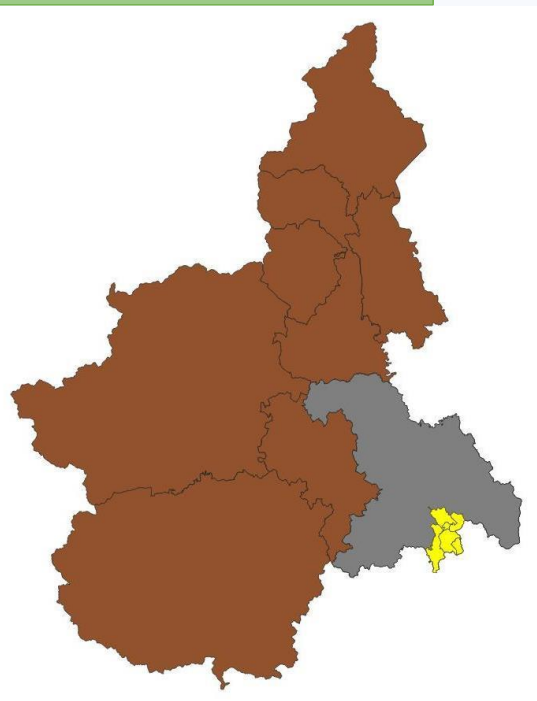

PROVINCIA ALESSANDRIA

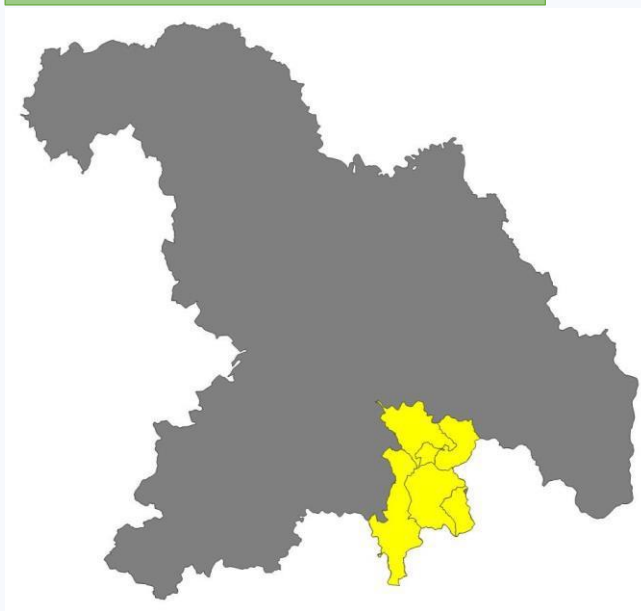

VAL LEMME

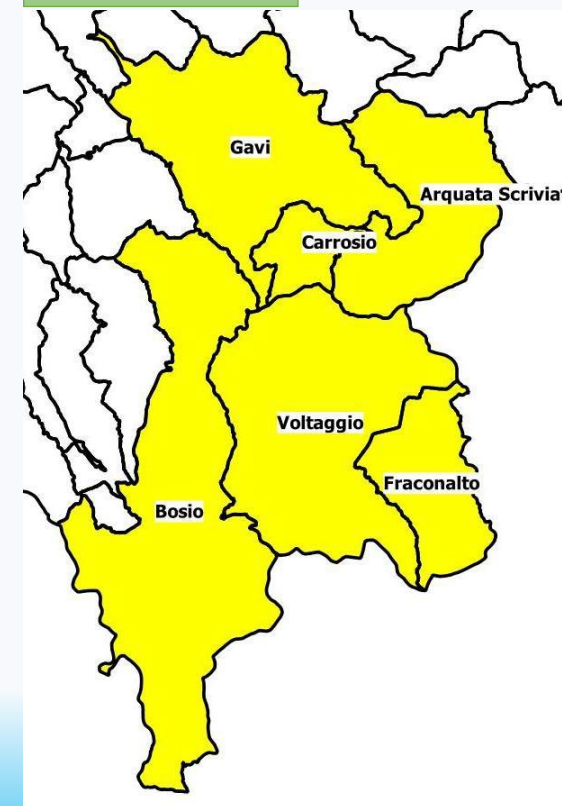

# IL CONSORZIO

- *Superficie totale conferita = 920 ha*
  - *Di cui pubblica = 460 ha*
  - *Di cui privata = 460 ha*
  - *Di cui bosco = 820 ha*

DISTRIBUZIONE PER PROPRIETÀ

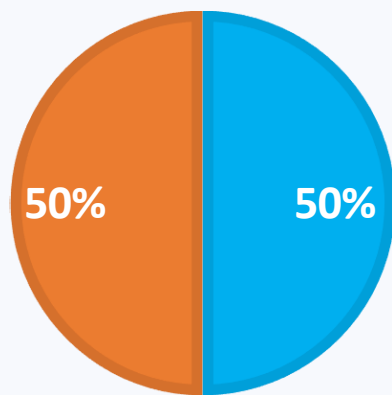

■ Superfici pubbliche

■ Superfici private

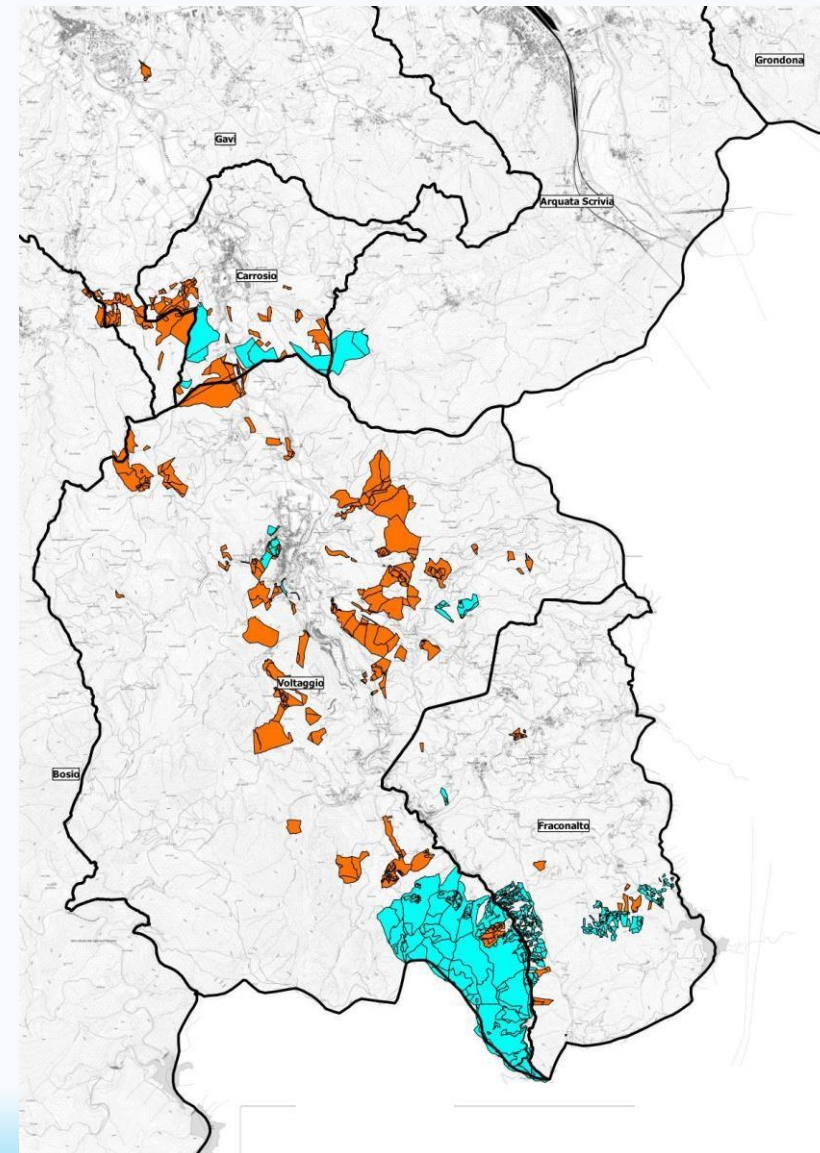

# IL CONSORZIO



# IL CONSORZIO

- *Superficie totale conferita = 920 ha*
  - *In Area Protetta = 450 ha*
  - *Fuori Area Protetta = 470 ha*

RETE NATURA 2000

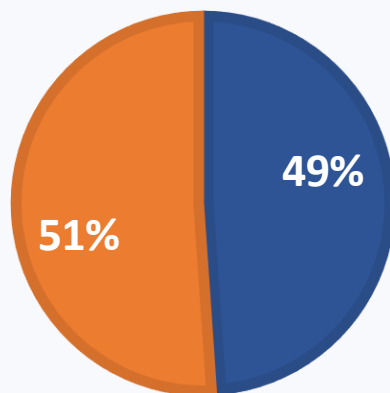

- In Area Protetta
- Fuori Area Protetta

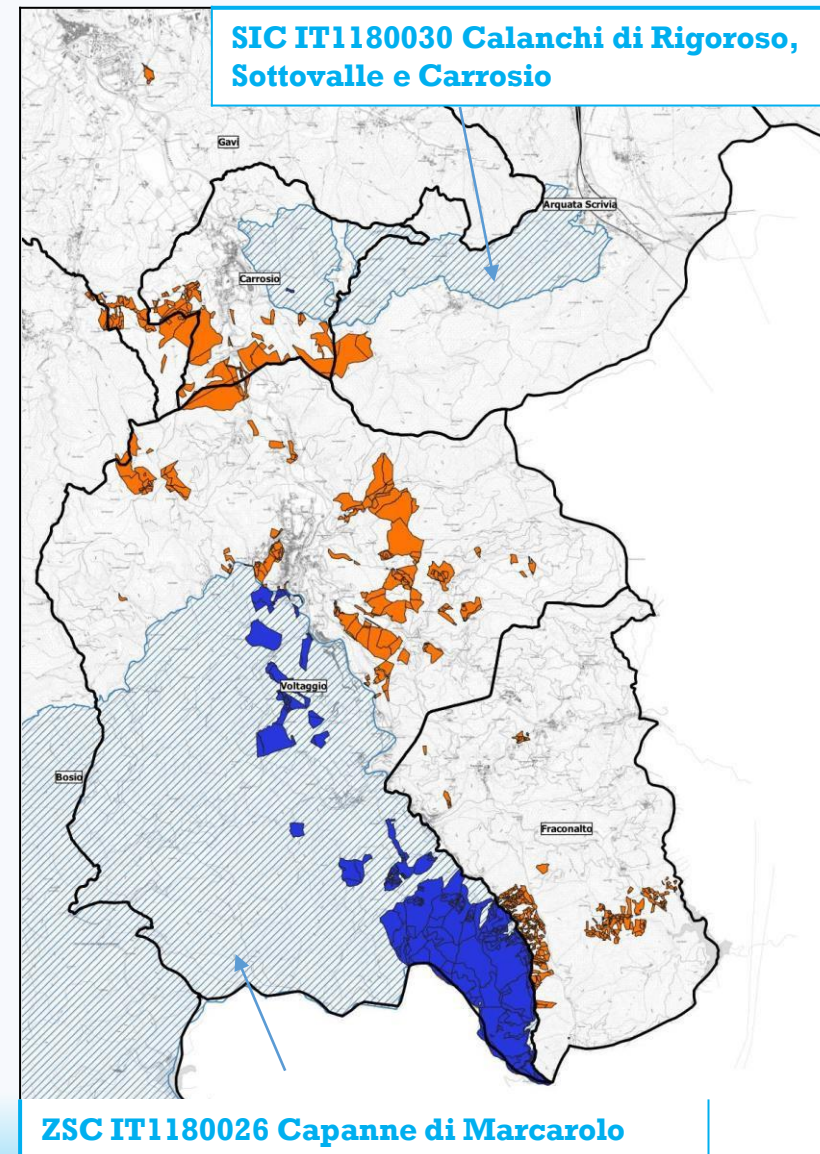

# IL CONSORZIO

- *Superficie forestale = 820 ha*
  - *Gestione attiva = 760 ha*
  - *Evoluzione libera = 60 ha*

CATEGORIE FORESTALI

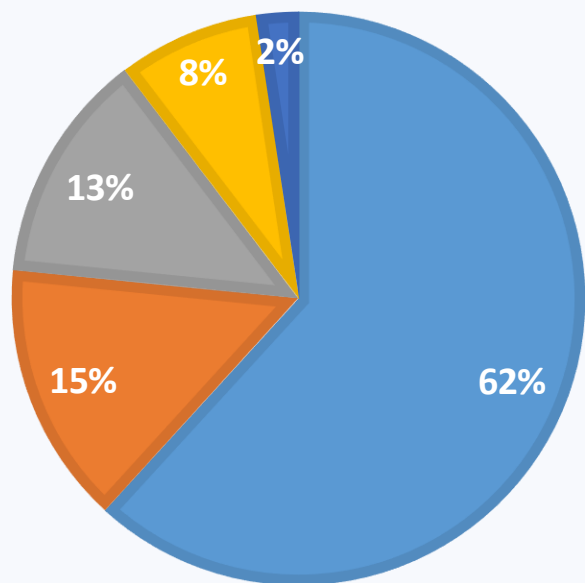

- Castagneti
- Rimboschimenti
- Querceti di roverella
- Querceti di rovere
- Altre categorie  
(Robinieti, orno-ostrieti, saliceti e pioppeti ripari, pinete di pino marittimo)

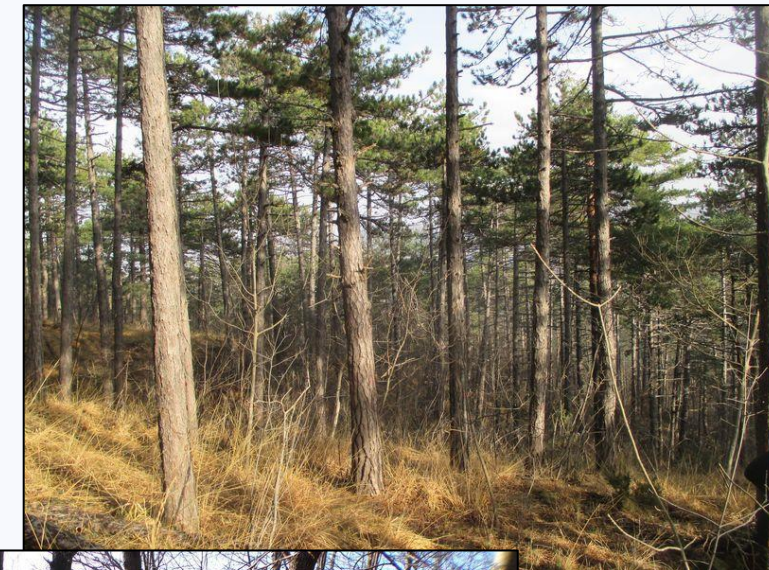

# IL CONSORZIO

## Tipologia di soci:

- 3 enti locali (Votaggio, Fraconalto e Carrosio)
- Regione Piemonte
- 54 privati (persone fisiche e imprese)
  - Di cui 7 soci proponenti
  - Di cui 47 soci conferenti

Titolarità	Comune	Superficie tot (ha)	Tipologia socio
Proprietario	Votaggio	6,144	Conferente
Proprietario	Carrosio	0,662	Conferente
Proprietario	Votaggio	0,508	Proponente
Proprietario	Votaggio	6,109	Conferente
Proprietario	Votaggio	8,9	Conferente
Proprietario	Votaggio	12,7	Conferente
Proprietario	Votaggio	24,949	Proponente
Proprietario	Carrosio	17,4695	Proponente



# IL CONSORZIO E IL BANDO

- **Interventi realizzati per ogni tipologia di azione dal 14/02/2021 ad oggi**
  - **Tipologia A**
    - Partecipazione a convegni, stand presso fiera locale, contatti telefonici e segnalazioni, coinvolgimento del Settore di tutela del territorio gestore delle proprietà Regionali
    - Costituzione iniziale con solo 14 soci, saliti a 45 a giugno 2022, poi 58 attuali
  - **Tipologia B**
    - Piano pluriennale con rilievi in campo terminati ed elaborazione in svolgimento
    - Sostenute spese notarili e di commercialista per aspetti costitutivi e fiscali
    - Indagati gli usi civici e attuazione nel piano in svolgimento
  - **Acquisti effettuati**
    - Strumenti per rilievi (Vertex, trivella di pressler e bombolette)
- **Interventi ancora da realizzare**
  - **Completamento del Piano pluriennale**
  - **Certificazione di gestione forestale sostenibile**
  - **Apertura di fascicolo aziendale**
  - **Valutazione di incidenza per le superfici in Area Protetta**
  - **Altri acquisti strumentali (computer e antenna GPS)**

# IL CONSORZIO E IL BANDO

*Breve quadro economico:*

*Contributo concesso: euro 154.689,92*

*Totale Spesa effettuata al 10/04/2024 : euro 5.849,08*

*Totale Spesa rendicontata al 10/04/2024: euro 0,00*

*Totale pagamenti ricevuti dal MASAF: euro 0,00*

# L'ASSOCIAZIONE E IL BANDO

- **Difficoltà incontrate**

- ✓ apertura conto corrente
- ✓ primi pagamenti
- ✓ richiesta anticipo (fidejussione)

L'impossibilità di chiedere l'anticipo al MASAF comporta tutta una serie di problematiche, che di seguito si riassumono:

- ✓ restituzione somme anticipate ai 4 soci per pagare il notaio;
- ✓ acquisto attrezzature tecniche e materiali per indagini e rilievi forestali;
- ✓ pagamento quota a Federforeste;
- ✓ pagamento canoni banca e interessi;
- ✓ acquisto computer;
- ✓ creazione sito web
- ✓ spese per animazione (es. tipografiche);
- ✓ Spese per avvio e prima gestione del Consorzio (consulenze esterne per commercialista, redazione bilancio, libro dei soci, allacciamento utenze, spese forniture servizi, bollette)

# L'ASSOCIAZIONE E IL BANDO

- **Proposte per futuri bandi nel settore dell'associazionismo forestale**
- ✓ **Prevedere: interventi forestali a macchiatico negativo, interventi di prevenzione incendi e dissesti, interventi su boschi danneggiati, manutenzione straordinaria e creazione di viabilità forestale, sistemazioni del territorio**
- ✓ **Concessione di anticipo maggiore (30%) e, se possibile, «svincolato» da fidejussioni**
- ✓ **Maggior numero di acconti: 3 tranches da 20% + 10% finale**
- ✓ **Bandi con stanziamento di fondi che tengano conto, nella determinazione dei budget, anche della superficie forestale a livello regionale e del rapporto area boscata/sup regionale**

# RIFERIMENTI

- GMPSTUDIO – Coordinatore – [www.gmpstudio.it](http://www.gmpstudio.it)
  - FABRIZIO MASARIN – dottore forestale  
[fabrizio@gmpstudio.it](mailto:fabrizio@gmpstudio.it)
  - GIACOMO DEBERNARDI – dottore forestale  
[giacomo@gmpstudio.it](mailto:giacomo@gmpstudio.it)
  - FRANCESCO REPETTO – dottore forestale  
[francesco@gmpstudio.it](mailto:francesco@gmpstudio.it)

