

Reg. (CE) 1698/2005

Reg. (CE) 1290/2005

## ITALIA

### **Programmi di Sviluppo Rurale 2007-2013 Rete Rurale Nazionale 2007-2013**

**La programmazione finanziaria e l'avanzamento del bilancio  
comunitario e della spesa pubblica**

**Dati consolidati al 31 dicembre 2009  
(Q4: quarto trimestre finanziario 2009)**

**(INFORMAZIONI PROVVISORIE)**



Documento realizzato dal:

Ministero delle Politiche Agricole, Alimentari e Forestali  
ex Direzione Generale dello Sviluppo Rurale, Infrastrutture e Servizi  
Ufficio SVIRIS 2

Dott. Stefano Lafiandra

Dott. Luigi Ottaviani

**Rete Rurale 2007-2013: Task Force temi strategici e supporto ai PSR**  
**Task Force sistemi informativi**

Il documento è scaricabile dal sito <http://www.reterurale.it>

<b>Elenco degli acronimi</b>
------------------------------

**CE:** Commissione Europea

**DG AGRI:** Direzione Generale per l'Agricoltura e lo Sviluppo Rurale della CE

**FEASR:** Fondo Europeo Agricolo per lo Sviluppo Rurale

**HC:** Health Check della Politica Agricola Comune

**OP:** Organismo Pagatore (Nazionale o Regionale)

**PAC:** Politica agricola Comune

**PSR:** Programma di Sviluppo Rurale

**RP:** Recovery Plan

**SR:** Sviluppo Rurale

**Q4 2009:** Dichiarazione delle spese (FEASR) effettuata dagli Organismi Pagatori alla Commissione Europea in relazione al quarto trimestre finanziario 2009 (16 ottobre 2009 - 31 dicembre 2009)

**RRN:** Rete Rurale Nazionale

**SFC2007:** System for Fund Management in the European Community 2007-2013

## Indice

<b>Introduzione</b> .....	pagina 01
<b>La programmazione finanziaria dello sviluppo rurale</b> .....	pagina 03
<b>L'avanzamento del bilancio comunitario e della spesa pubblica</b> .....	pagina 09
REGIONI IN OBIETTIVO COMPETITIVITÀ: .....	pagina 10
PSR Abruzzo .....	pagina 11
PSR Bolzano .....	pagina 14
PSR Emilia Romagna .....	pagina 17
PSR Friuli Venezia Giulia .....	pagina 20
PSR Lazio .....	pagina 23
PSR Liguria .....	pagina 26
PSR Lombardia .....	pagina 29
PSR Marche .....	pagina 32
PSR Molise .....	pagina 35
PSR Piemonte .....	pagina 38
PSR Sardegna .....	pagina 41
PSR Toscana .....	pagina 44
PSR Trento .....	pagina 47
PSR Umbria .....	pagina 50
PSR Valle d'Aosta .....	pagina 53
PSR Veneto .....	pagina 56
REGIONI IN OBIETTIVO CONVERGENZA: .....	pagina 59
PSR Basilicata .....	pagina 60
PSR Calabria .....	pagina 63
PSR Campania .....	pagina 66
PSR Puglia .....	pagina 69
PSR Sicilia .....	pagina 72
Rete Rurale .....	pagina 75
RIEPILOGO NAZIONALE .....	pagina 78
Italia .....	pagina 79
<b>L'applicazione della regola del disimpegno automatico</b> .....	pagina 82
<b>Informazioni comparative tra programmi</b> .....	pagina 88
<b>Legenda</b> .....	pagina 94

## Introduzione

Il report intende fornire una istantanea della programmazione finanziaria, dello stato di esecuzione del bilancio comunitario e della spesa pubblica effettivamente sostenuta a valere sui 21 Programmi di Sviluppo Rurale 2007 -2013 e sul Programma Rete Rurale Nazionale 2007-2013 cofinanziati dal FEASR (Fondo Europeo Agricolo per lo Sviluppo Rurale).

In relazione alla **programmazione finanziaria**, si riportano a cascata le informazioni relative alle decisioni comunitarie di attribuzioni FEASR all'Italia per il settennio 2007-2013, il riparto nazionale di tali assegnazioni tra i 21 PSR e la RRN distinto tra quota ordinaria (mainstream) e quota supplementare (Health Check e Recovery Plan), il livello di cofinanziamento nazionale (e comunitario) ed il conseguente sviluppo della spesa pubblica come dalle decisioni di approvazione dei programmi.

L'**avanzamento del bilancio comunitario** (ovvero le erogazioni FEASR da parte della CE) per programma e della quota comunitaria delle **spese pubbliche effettivamente sostenute** fanno riferimento ai valori consolidati dei rimborsi trimestrali delle spese da parte della CE precedentemente dichiarate dai pertinenti Organismi Pagatori (OP).

Al fine di fornire un report tempestivo ed affidabile, lo stesso viene emesso due volte ogni trimestre a secondo del momento in cui sono rese disponibili le seguenti informazioni:

- dichiarazioni (richieste di pagamento) degli OP alla CE inserite nel sistema informatico comunitario SFC2007 non ancora "trattate" dalla CE: report con informazioni non definitive;
- dichiarazioni (richieste di pagamento) degli OP alla CE inserite nel sistema informatico comunitario SFC2007 "trattate" e "validate" dalle lettere di accettazione da parte dei servizi comunitari: report con informazioni definitive.

Le informazioni sulla quota della spesa pubblica a carico del bilancio nazionale (Stato e Regioni/Province Autonome), invece, sono desunte in forma residuale alla partecipazione del FEASR sulla spesa pubblica sulla base del pertinente tasso di cofinanziamento medio per asse. I dati relativi al bilancio nazionale sono quindi frutto di una ricostruzione contabile (vedere la nota metodologica inserita nella legenda).

L'intero pacchetto informativo fa riferimento alla data ultima del 31 dicembre 2009 evidenziando altresì che le dichiarazioni delle spese (comunque non ancora "trattate" dalla CE) sono state rese disponibili definitivamente sul sistema SFC2007 il 29 gennaio 2010.

Tutto ciò considerato, i dati disponibili sono stati aggregati/disaggregati per programma e per misura, in modo tale da fornire le seguenti informazioni:

1. un riquadro riportante le informazioni chiave sullo *stato di esecuzione del bilancio comunitario* (impegni e stato di attuazione delle erogazioni FEASR in relazione all'obiettivo minimo di spesa che è necessario raggiungere per evitare il disimpegno automatico);
2. una tabella ed un diagramma a barre con lo *stato di avanzamento per misura della spesa pubblica complessiva* (spese ordinarie e supplementari effettivamente sostenute a valere sul

FEASR e rimborsate dalla CE - quindi esclusi gli acconti comunitari - e a valere sul bilancio nazionale rapportate alle spese complessive programmate);

3. una tabella ed un diagramma a barre con lo *stato di avanzamento per misura della sola spesa pubblica inerente l'Health Check ed il Recovery Plan* (spese supplementari effettivamente sostenute a valere sul FEASR e rimborsate dalla CE - quindi esclusi gli acconti comunitari - e a valere sul bilancio nazionale rapportate alle spese supplementari programmate).

Il documento prosegue con un approfondimento sulla **regola del disimpegno automatico** e sul valore assoluto delle risorse FEASR eventualmente a rischio di disimpegno (ancora da liquidare) in relazione alle assegnazioni finanziarie afferenti le annualità 2007 e 2008 mediante i seguenti istogrammi:

4. *capacità di ciascun programma di raggiungere il rispettivo obiettivo dei pagamenti comunitari, in relazione alla prima data di applicazione della "regola del disimpegno automatico" (31 dicembre 2009);*

5. *valore assoluto del rimanente da liquidare di quota FEASR 2007 entro il 31 dicembre 2009, per programma, al fine di evitarne l'eventuale disimpegno automatico;*

6. *capacità di ciascun programma di raggiungere il rispettivo obiettivo dei pagamenti comunitari, in relazione alla seconda data di applicazione della "regola del disimpegno automatico" (31 dicembre 2010);*

7. *valore assoluto del rimanente da liquidare di quota FEASR 2007-2008 entro il 31 dicembre 2010, per programma, al fine di evitarne il relativo disimpegno automatico.*

Il report prosegue fornendo i seguenti **confronti tra programmi**:

8. *una tabella riassuntiva, per PSR e RRN, della spesa pubblica programmata per il periodo 2007-2013;*

9. *una tabella riassuntiva, per PSR e RRN, sullo stato di avanzamento della spesa pubblica effettivamente sostenuta al 31 dicembre 2009;*

10. *un diagramma a barre sull'avanzamento dei pagamenti comunitari complessivi (acconto e pagamenti intermedi) al 31 dicembre 2009;*

11. *un diagramma a barre sullo stato di avanzamento della spesa pubblica complessiva (mainstream ed Health Check e Recovery Plan) effettivamente sostenuta al 31 dicembre 2009.*

12. *un diagramma a barre sullo stato di avanzamento della sola spesa pubblica supplementare (mainstream ed Health Check e Recovery Plan) effettivamente sostenuta al 31 dicembre 2009.*

Allo scopo di agevolare la lettura del documento, è stata predisposta una **legenda** con la descrizione degli indicatori e degli istogrammi di esecuzione del bilancio comunitario e della spesa pubblica effettivamente sostenuta, facendo riferimento, quando possibile, ai dispositivi di cui al Reg. (CE) 1698/05 sul sostegno allo sviluppo rurale ed al Reg. (CE) 1290/05 relativo al finanziamento della politica agricola comune.

**Si evidenzia, infine, che i dati numerici contenuti nel rapporto hanno natura meramente indicativa e quindi non possono essere presi a riferimento ai fini legali del calcolo delle spese pubbliche (la cui responsabilità è in capo agli Organismi Pagatori) e dell'applicazione del disimpegno automatico dei fondi comunitari (la cui responsabilità è in capo ai servizi della Commissione Europea).**

**2007-2013**

**La programmazione finanziaria dei Programmi di Sviluppo Rurale e della Rete Rurale  
in Italia**

## **1. Ripartizione per Stato membro del sostegno comunitario allo sviluppo rurale per il periodo 2007-2013**

Con Decisione della Commissione 2000/636/CE del 12 settembre 2006 è stata fissata la ripartizione annuale per Stato membro degli stanziamenti di impegno per il sostegno comunitario allo sviluppo rurale relativi al periodo dal 1° gennaio 2007 al 31 dicembre 2013.

All'Italia sono stati attribuiti inizialmente 8.292.009.883 euro di FEASR.

Con Decisione della Commissione 2009/14/CE del 17 dicembre 2008 è stata modificata la ripartizione annuale per Stato membro degli stanziamenti di impegno per il sostegno comunitario allo sviluppo rurale relativi al periodo dal 1° gennaio 2007 al 31 dicembre 2013 come seguito del passaggio di risorse comunitarie dal I° al II° pilastro della PAC derivanti dalla modifica della modulazione obbligatoria e dalla riforma della normativa per il settore vino. All'Italia sono stati assegnati ulteriori 228.288.000 euro (di cui 70.500.000 derivati dalla modulazione obbligatoria e 157.788.000 derivanti dalla riforma del settore vino) rispetto alla dotazione iniziale.

Le attribuzioni FEASR originarie all'Italia sono quindi passate a 8.520.297.883 euro.

Tale dotazione originaria complessiva è liberamente programmabile nell'ambito delle misure dei PSR e viene definita in gergo comunitario *mainstream*.

Con Decisione della Commissione 2009/545/CE del 7 luglio 2009, infine, è stata modificata la ripartizione annuale per Stato membro degli stanziamenti di impegno per il sostegno comunitario allo sviluppo rurale relativi al periodo dal 1° gennaio 2007 al 31 dicembre 2013 come seguito del passaggio di risorse comunitarie dal I° al II° pilastro derivanti dal controllo di salute della PAC (Health Check) e dai fondi messi a disposizione dall'accordo sul Piano Europeo di Ripresa Economica (Recovery Plan). All'Italia sono stati assegnati ulteriori 465.484.000 euro di quota FEASR supplementare (di cui 369.400.000 per le spese Health Check e 96.084.000 per le spese Recovery Plan).

Si rammenta che ai sensi dell'art. 69.5 bis del Reg. (CE) 1698/05 gli importi Health Check hanno un vincolo di destinazione ovvero possono essere spesi esclusivamente a favore di operazioni inerenti tutte le nuove sfide ad eccezione delle infrastrutture per internet a banda larga nelle zone rurali. Ai sensi dell'art. 69.2 bis del Reg. (CE) 1698/05, invece, gli importi Recovery Plan possono essere spesi non solo per le infrastrutture per internet a banda larga nelle zone rurali ma anche per le altre nuove sfide (flessibilità attribuita allo Stato membro in sede di programmazione degli interventi).

Le attribuzioni FEASR complessive all'Italia ammontano a 8.985.781.883 euro.

Per completezza di informazione, si riporta di seguito l'allegato della Decisione della Commissione 2009/545/CE del 7 luglio 2009 riportante la ventilazione finanziaria 2007-2013 tra gli Stati membri.



## ALLEGATO II

## «ALLEGATO

## Ripartizione per Stato membro del sostegno comunitario allo sviluppo rurale per il periodo 2007-2013

	2007	2008	2009	2010	2011	2012	2013	Totale 2007-2013	(prezzi correnti in EUR) di cui importo minimo per le regioni ammissibili all'obiet- tivo di convergenza (totale)
Belgio	63 991 299	63 957 784	62 458 083	70 637 509	73 167 519	75 495 480	77 776 632	487 484 306	40 744 223
Bulgaria (*)	244 055 793	337 144 772	456 843 751	412 748 664	398 058 913	397 696 922	395 699 781	2 642 248 596	692 192 783
Repubblica ceca	396 623 321	392 638 892	409 036 387	415 632 774	406 640 636	412 672 094	424 262 250	2 857 506 354	1 635 417 906
Danimarca	62 592 573	66 344 571	67 411 254	85 052 762	91 231 467	98 797 618	106 488 551	577 918 796	0
Germania	1 184 995 564	1 186 941 705	1 202 865 574	1 311 256 553	1 322 959 200	1 355 761 509	1 387 114 950	8 951 895 055	3 174 037 771
Estonia	95 608 462	95 569 377	101 036 594	104 667 353	104 639 066	108 913 401	113 302 602	723 736 855	387 221 654
Irlanda	373 683 516	355 014 220	346 851 422	363 518 252	351 698 528	352 271 063	351 503 589	2 494 540 590	0
Grecia	461 376 206	463 470 078	482 113 090	492 922 509	665 568 186	669 030 398	671 747 957	3 906 228 424	1 905 697 195
Spagna	286 654 092	1 277 647 305	1 320 830 901	1 400 090 047	1 227 613 000	1 255 978 191	1 284 264 263	8 053 077 799	3 178 127 204
Francia	931 041 833	942 359 146	947 341 939	1 091 752 155	1 169 090 147	1 223 917 557	1 278 994 332	7 584 497 109	568 263 981
Italia	1 142 143 461	1 135 428 298	1 183 870 921	1 256 577 236	1 403 606 589	1 422 949 382	1 441 205 996	8 985 781 883	3 341 091 825
Cipro	26 704 860	24 772 842	23 949 762	23 911 507	22 402 714	21 783 947	21 037 942	164 563 574	0
Lettonia	152 867 493	147 768 241	150 342 483	153 226 381	148 781 700	150 183 774	151 198 432	1 054 373 504	327 682 815
Lituania	260 974 835	248 836 020	249 948 998	253 855 536	248 002 433	250 278 098	253 898 173	1 765 794 093	679 189 192
Lussemburgo	14 421 997	13 661 411	13 255 487	13 838 190	13 287 289	13 281 368	13 212 084	94 957 826	0
Ungheria	570 811 818	537 525 661	527 075 432	529 160 494	547 603 625	563 304 619	584 609 743	3 860 091 392	2 496 094 593
Malta	12 434 359	11 527 788	11 256 597	10 964 212	10 347 884	10 459 190	10 663 325	77 653 355	18 077 067

	(prezzi correnti in EUR)							di cui importo minimo per le regioni ammissibili all'obiettivo di convergenza (totale)
	2007	2008	2009	2010	2011	2012	2013	Totale 2007-2013
Paesi Bassi	70 536 869	72 638 338	73 671 337	87 111 293	90 406 648	96 082 449	102 750 233	593 197 167
Austria	628 154 610	594 709 669	580 732 057	586 983 505	556 070 574	545 968 629	532 956 948	4 025 575 992
Polonia	1 989 717 841	1 932 933 351	1 971 439 817	1 935 872 838	1 860 573 543	1 857 244 519	1 851 146 247	13 398 928 156
Portogallo	560 524 173	562 491 944	584 180 154	625 419 895	611 642 601	611 692 105	610 872 156	4 166 823 028
Romania <sup>(1)</sup>	0	1 146 687 683	1 502 691 530	1 401 644 651	1 357 854 634	1 359 146 997	1 356 173 250	8 124 198 745
Slovenia	149 549 387	139 868 094	136 508 049	134 100 946	124 076 091	118 858 866	113 031 296	915 992 729
Slovacchia	303 163 265	286 531 906	282 749 256	266 600 239	263 028 387	275 025 447	319 809 578	1 996 908 078
Finlandia	335 121 543	316 143 440	308 265 407	313 973 134	298 490 092	294 408 238	288 617 053	2 155 018 907
Svezia	292 133 703	277 225 207	270 816 031	280 491 463	269 775 513	268 860 755	266 759 282	1 926 061 954
Regno Unito	263 996 373	645 001 582	706 122 271	746 326 084	748 994 332	752 455 626	749 224 152	4 612 120 420
Totale	10 873 879 246	13 274 839 325	13 973 664 584	14 368 336 182	14 385 611 311	14 562 523 242	14 758 320 797	96 197 174 687

(1) Per gli anni 2007, 2008 e 2009 gli stanziamenti provenienti dalla sezione Garanzia del FEACA ammontano rispettivamente a 193 715 561 EUR, 263 453 163 EUR e 337 004 104 EUR.

(2) Per gli anni 2007, 2008 e 2009 gli stanziamenti provenienti dalla sezione Garanzia del FEACA ammontano rispettivamente a 610 786 223 EUR, 831 389 081 EUR e 1 058 369 098 EUR.

(1) Per gli anni 2007, 2008 e 2009 gli stanziamenti provenienti dalla sezione Garanzia del FEAGA ammontano rispettivamente a 193 715 561 EUR, 263 453 163 EUR e 337 004 104 EUR.







(2) Per gli anni 2007, 2008 e 2009 gli stanziamenti provenienti dalla sezione Garanzia del FEAGA ammontano rispettivamente a 610 786 223 EUR, 831 389 081 EUR e 1 038 369 098 EUR.

## 2. Il riparto delle assegnazioni FEASR tra i programmi di sviluppo rurale italiani

Il riparto tra le Regioni e le Province Autonome delle prime assegnazioni FEASR attribuite all'Italia con Decisione della Commissione 2000/636/CE (8.292.009.883 euro) è stato sancito dall'Intesa della Conferenza Permanente per i Rapporti tra lo Stato, le Regioni e le Province Autonome di Trento e Bolzano del 31 ottobre 2006.

Il riparto delle ulteriori assegnazioni FEASR attribuite all'Italia con Decisione 2009/14/CE (modulazione obbligatoria e riforma del settore vino) e Decisione 2009/545/CE (Health Check e Recovery Plan) è stato sancito dall'Intesa Conferenza Permanente per i Rapporti tra lo Stato, le Regioni e le Province Autonome di Trento e Bolzano del 29 luglio 2009.

Il MIPAAF, su richiesta della CE e delle Regioni, ha predisposto e trasmesso con ministeriale 23210 del 9 ottobre 2009 l'aggiornamento della ventilazione finanziaria di quota FEASR per programma, distinta tra mainstream ed attribuzioni supplementari, arrotondata alle migliaia di euro.

<div> <div>Conferenza Stato Regioni del:</div> <div>31 ottobre 2006</div> <div>29 luglio 2009</div> <div>29 luglio 2009</div> </div>					
					
Programmi	Dotazione ordinaria	Incremento dotazione ordinaria	Dotazione ordinaria complessiva (mainstream)	Dotazione per Health Check e Recovery Plan	Dotazione complessiva
	(1)	(2)	(3) = (1) + (2)	(4)	(5) = (3) + (4)
Abruzzo	168.911.000	12.059.000	180.970.000	5.282.000	186.252.000
Bolzano	137.575.000	722.000	138.297.000	10.814.000	149.111.000
Emilia R.	411.251.000	41.507.000	452.758.000	30.827.000	483.585.000
Friuli V.G.	108.773.000	3.807.000	112.580.000	7.932.000	120.512.000
Lazio	288.384.000	11.985.000	300.369.000	17.105.000	317.474.000
Liguria	106.047.000	253.000	106.300.000	9.025.000	115.325.000
Lombardia	395.949.000	11.517.000	407.466.000	63.644.000	471.110.000
Marche	202.320.000	3.165.000	205.485.000	14.002.000	219.487.000
Molise	85.790.000	1.498.000	87.288.000	6.238.000	93.526.000
Piemonte	394.500.000	8.664.000	403.164.000	41.660.000	444.824.000
Sardegna	551.250.000	3.804.000	555.054.000	19.845.000	574.899.000
Toscana	369.210.000	3.700.000	372.910.000	18.516.000	391.426.000
Trento	100.652.000	2.942.000	103.594.000	5.626.000	109.220.000
Umbria	334.430.000	4.248.000	338.678.000	18.080.000	356.758.000
Valle d'Aosta	52.221.000	112.000	52.333.000	4.118.000	56.451.000
Veneto	402.457.000	32.076.000	434.533.000	47.432.000	481.965.000
<b>Totale Competitività</b>	<b>4.109.720.000</b>	<b>142.059.000</b>	<b>4.251.779.000</b>	<b>320.146.000</b>	<b>4.571.925.000</b>
Basilicata	372.650.000	1.996.000	374.646.000	12.194.000	386.840.000
Calabria	623.341.000	4.228.000	627.569.000	26.372.000	653.941.000
Campania	1.082.349.000	5.952.000	1.088.301.000	30.530.000	1.118.831.000
Puglia	851.327.000	36.603.000	887.930.000	45.654.000	933.584.000
Sicilia	1.211.163.000	37.450.000	1.248.613.000	30.588.000	1.279.201.000
<b>Totale Convergenza</b>	<b>4.140.830.000</b>	<b>86.229.000</b>	<b>4.227.059.000</b>	<b>145.338.000</b>	<b>4.372.397.000</b>
Rete Rurale Nazionale	41.459.883	0	41.459.883	0	41.459.883
<b>Totale Italia</b>	<b>8.292.009.883</b>	<b>228.288.000</b>	<b>8.520.297.883</b>	<b>465.484.000</b>	<b>8.985.781.883</b>
					
<div> <div>Decisioni comunitarie:</div> <div>2006/636/CE</div> <div>2009/14/CE</div> <div>2009/545/CE</div> </div>					

### 3. Il cofinanziamento nazionale: la spesa pubblica programmata

In relazione alla partecipazione nazionale (statale e regionale) e comunitaria che determina lo sviluppo della spesa pubblica sia della parte ordinaria (mainstream) che supplementare (Health Check e Recovery Plan), le scelte programmatiche regionali sono state effettuate sulla base dei massimali di partecipazione nazionale (e quindi statale e regionale) come sanciti dalle precitate intese della Conferenza Stato Regione del 31 ottobre 2006 (dotazione ordinaria iniziale) e del 29 luglio 2009 (incremento della dotazione originale, Health Check e Recovery Plan).

Per la dotazione FEASR ordinaria iniziale, di cui alla Decisione della Commissione 2000/636/CE (8.292.009.883 euro) la partecipazione del FEASR corrisponde mediamente ad un minimo del 44% della spesa pubblica per i programmi nelle regioni competitività e ad un minimo del 57,5% della spesa pubblica per i programmi nelle regioni convergenza, salvo casi particolari e fabbisogni specifici.

Per l'incremento della dotazione ordinaria FEASR di cui Decisione 2009/14/CE (modulazione obbligatoria e riforma del settore vino) e alla dotazione FEASR supplementare di cui Decisione 2009/545/CE (Health Check e Recovery Plan) la partecipazione del FEASR corrisponde mediamente ad un minimo del 60% della spesa pubblica per tutti i programmi (sia delle regioni competitività che convergenza) salvo casi particolari e fabbisogni specifici.

Nei limiti imposti dai massimali di compartecipazione nazionale alla spesa pubblica, le autorità regionali hanno quindi riveduto e riprogrammato i piani finanziari dei PSR determinando il seguente sviluppo della spesa pubblica.

Aggiornato al 31 dicembre 2009

Programmi	Decisione in vigore	Dotazione ordinaria complessiva (mainstream)		Dotazione per Health Check e Recovery Plan		Dotazione complessiva	
		FEASR (1)	Spesa pubblica (2)	FEASR (3)	Spesa pubblica (4)	FEASR (5) = (1) + (3)	Spesa pubblica (6) = (2) + (4)
Abruzzo	C(2009) 10341 del 17 dic. 09	180.970.000	403.973.344	5.282.000	8.803.334	186.252.000	412.776.678
Bolzano	C(2009) 10343 del 17 dic. 09	138.297.000	313.875.872	10.814.000	18.023.334	149.111.000	331.899.206
Emilia R.	C(2009) 10344 del 17 dic. 09	452.758.000	1.006.174.755	30.827.000	51.187.260	483.585.000	1.057.362.015
Friuli V.G.	C(2009) 10346 del 17 dic. 09	112.580.000	253.559.454	7.932.000	13.220.000	120.512.000	266.779.454
Lazio	C(2009) 10345 del 17 dic. 09	300.369.000	675.424.738	17.105.000	28.508.333	317.474.000	703.933.071
Liguria	In corso di adozione	106.300.000	277.284.629	9.025.000	14.739.507	115.325.000	292.024.136
Lombardia	C(2009) 10347 del 17 dic. 09	407.466.000	919.120.157	63.644.000	106.073.334	471.110.000	1.025.193.491
Marche	In corso di adozione	205.485.000	467.011.364	14.002.000	19.404.202	219.487.000	486.415.566
Molise	In corso di adozione	87.288.000	198.381.818	6.238.000	9.489.144	93.526.000	207.870.962
Piemonte	In corso di adozione	403.164.000	916.281.819	41.660.000	64.181.174	444.824.000	980.462.993
Sardegna	C(2009) 9622 del 30 nov. 09	555.054.000	1.261.486.363	19.845.000	30.767.442	574.899.000	1.292.253.805
Toscana	C(2009) 9623 del 30 nov. 09	372.910.000	847.522.727	18.516.000	28.618.238	391.426.000	876.140.965
Trento	C(2009) 10338 del 17 dic. 09	103.594.000	264.559.076	5.626.000	16.074.286	109.220.000	280.633.362
Umbria	C(2009) 10316 del 15 dic. 09	338.678.000	766.986.482	18.080.000	25.402.880	356.758.000	792.389.362
Valle d'Aosta	C(2009) 10342 del 17 dic. 09	52.333.000	118.938.637	4.118.000	5.490.667	56.451.000	124.429.304
Veneto	In corso di adozione	434.533.000	987.575.000	47.432.000	63.242.666	481.965.000	1.050.817.666
<b>Totale Competitività</b>		<b>4.251.779.000</b>	<b>9.678.156.235</b>	<b>320.146.000</b>	<b>503.225.801</b>	<b>4.571.925.000</b>	<b>10.181.382.036</b>
Basilicata	In corso di adozione	374.646.000	651.440.482	12.194.000	20.323.334	386.840.000	671.763.816
Calabria	In corso di adozione	627.569.000	1.045.948.333	26.372.000	43.953.333	653.941.000	1.089.901.666
Campania	In corso di adozione	1.088.301.000	1.762.702.872	30.530.000	50.883.333	1.118.831.000	1.813.586.205
Puglia	In corso di adozione	887.930.000	1.544.226.088	45.654.000	73.434.132	933.584.000	1.617.660.220
Sicilia	C(2009) 10542 del 18 dic. 09	1.248.613.000	2.134.449.545	30.588.000	50.980.000	1.279.201.000	2.185.429.545
<b>Totale Convergenza</b>		<b>4.227.059.000</b>	<b>7.138.767.320</b>	<b>145.338.000</b>	<b>239.574.132</b>	<b>4.372.397.000</b>	<b>7.378.341.452</b>
Rete Rurale Nazionale	C(2007) 3824 del 13 ago. 07	41.459.883	82.919.766	0	0	41.459.883	82.919.766
<b>Totale Italia</b>		<b>8.520.297.883</b>	<b>16.899.843.321</b>	<b>465.484.000</b>	<b>742.799.933</b>	<b>8.985.781.883</b>	<b>17.642.643.254</b>

## **Avanzamento del bilancio comunitario e della spesa pubblica al 31 dicembre 2009**

## **REGIONI IN OBIETTIVO COMPETITIVITA'**

# Programma di Sviluppo Rurale

**Abruzzo**

approvato da ultimo con Decisione C(2009)10341 del 17/12/2009

Aggiornato al 31 dicembre 2009

## 1 - Stato di esecuzione del bilancio comunitario - FEASR

### Impegni sul bilancio comunitario

#### Partecipazione annua del FEASR (ventilazione finanziaria per anno)

	2007	2008	2009	2010	2011	2012	2013	2007 -2013
Stanzamenti ordinari (mainstream)	22.726.000	22.593.000	23.287.000	24.283.000	29.451.000	29.379.000	29.251.000	180.970.000
Stanzamenti supplementari	0	0	1.116.000	1.343.000	717.000	935.000	1.171.000	5.282.000
di cui Health Check	0	0	0	562.000	717.000	935.000	1.171.000	3.385.000
di cui Recovery Plan	0	0	1.116.000	781.000	0	0	0	1.897.000
<b>Totale</b>	<b>22.726.000</b>	<b>22.593.000</b>	<b>24.403.000</b>	<b>25.626.000</b>	<b>30.168.000</b>	<b>30.314.000</b>	<b>30.422.000</b>	<b>186.252.000</b>

#### Stanzamenti ordinari: partecipazione pubblica per asse

	Importo FEASR	Tasso di partecipazione FEASR	Totale settore pubblico
Asse 1	84.690.728	45,74%	185.156.817
Asse 2	62.497.071	44,00%	142.038.798
Asse 3	17.580.211	44,00%	39.955.025
Asse 4	9.445.550	44,00%	21.467.159
Assist. tecnica	6.756.440	44,00%	15.355.545
<b>Totale</b>	<b>180.970.000</b>	<b>44,80%</b>	<b>403.973.344</b>

#### Stanzamenti Health Check e Recovery Plan: partecipazione pubblica per asse

	Importo FEASR	Tasso di partecipazione FEASR	Totale settore pubblico
Asse 1			
Asse 2	3.385.000	60,00%	5.641.667
Asse 3	1.897.000	60,00%	3.161.667
Asse 4			
Assist. tecnica			
<b>Totale</b>	<b>5.282.000</b>	<b>60,00%</b>	<b>8.803.334</b>

### Pagamenti a valere sul bilancio comunitario

Pagamenti in acconto	Pagamenti intermedi	Pagamenti intermedi di cui Health Check e Recovery Plan	Pagamenti complessivi
€11.823.770,00	€17.470.471,00	0,00	€29.294.241,00

Rimanente da liquidare dell' annualità 2007	Rimanente da liquidare delle annualità 2007-2008	Rimanente da liquidare delle annualità 2007-2009	Rimanente da liquidare delle annualità 2007-2010
0,00	16.024.759,00	40.427.759,00	66.053.759,00

Capacità di spesa rispetto all'assegnato FEASR 2007	Capacità di spesa rispetto all'assegnato FEASR 2007 e 2008	Capacità di spesa rispetto all'assegnato FEASR 2007-2009	Capacità di spesa rispetto all'assegnato FEASR 2007-2013
128,90%	64,64%	42,02%	15,73%

# Programma di Sviluppo Rurale

**Abruzzo**

*approvato da ultimo con Decisione C(2009)10341 del 17/12/2009*

**Aggiornato al 31 Dicembre 2009**

## 2 - Stato di avanzamento per misura della spesa pubblica complessiva (ordinaria, Health Check e Recovery Plan)

Asse	Mis.	Descrizione	SPESA PUBBLICA PROGRAMMATA		SPESA PUBBLICA SOSTENUTA		PERCENTUALE DI AVANZAMENTO DELLA SPESA SUL TOTALE DEL PROGRAMMA
			FEASR	Stato+Regione	FEASR	Stato+Regione	
1	111	Formazione professionale e interventi informativi	2.964.269,00	3.516.424,05	577,32	734,77	0,02%
1	112	Insediamiento di giovani agricoltori	18.157.933,00	21.540.215,23	5.100,00	6.490,91	0,03%
1	113	Prepensionamento	726.317,00	861.608,23	45.827,24	58.325,55	6,31%
1	114	Utilizzo di servizi di consulenza	2.178.952,00	2.584.825,87	0,00	0,00	0,00%
1	115	Avviamento di servizi di consulenza	0,00	0,00	0,00	0,00	0,00%
1	121	Ammodernamento aziende agricole	29.968.471,00	35.550.704,78	767.864,22	977.281,74	2,56%
1	122	Accrescimento del valore economico delle foreste	2.905.269,00	3.446.434,10	0,00	0,00	0,00%
1	123	Accrescimento del valore aggiunto dei prodotti agric	14.168.442,00	16.807.600,85	12.437,65	15.829,74	0,09%
1	124	Cooperazione per lo sviluppo di nuovi prodotti, proc	5.810.538,00	6.892.868,21	0,00	0,00	0,00%
1	125	Infrastrutture connesse allo sviluppo ed all'adeguam	0,00	0,00	0,00	0,00	0,00%
1	126	Recupero del potenziale di produzione agricola	2.000.000,00	2.372.540,45	0,00	0,00	0,00%
1	131	Rispetto delle norme basate sulla legislazione Comu	0,00	0,00	0,00	0,00	0,00%
1	132	Partecipazione degli agricoltori ai sistemi di qualità a	2.905.268,00	3.446.432,92	0,00	0,00	0,00%
1	133	Attività di informazione e promozione	2.905.269,00	3.446.434,10	0,00	0,00	0,00%
1	141	Agricoltura di semisussistenza	0,00	0,00	0,00	0,00	0,00%
1	142	Associazioni di produttori	0,00	0,00	0,00	0,00	0,00%
1	144	Aziende Agricole in via di ristrutturazione in seguito	0,00	0,00	0,00	0,00	0,00%
2	211	Indennità per svantaggi naturali a favore di agricoltor	15.624.268,00	19.885.432,00	5.417.648,94	6.895.189,56	34,67%
2	212	Indennità a favore di agricoltori in zone caratterizzat	3.124.854,00	3.977.086,91	1.095.451,32	1.394.210,80	35,06%
2	213	Indennità Natura 2000 e indennità connesse alla Dir.	0,00	0,00	0,00	0,00	0,00%
2	214	Pagamenti agroambientali	30.258.740,00	36.459.608,48	8.933.702,46	11.370.166,82	29,52%
2	215	Pagamenti per il benessere degli animali	0,00	0,00	0,00	0,00	0,00%
2	216	Investimenti non produttivi	2.499.883,00	3.181.669,27	0,00	0,00	0,00%
2	221	Primo imboscamento di terreni agricoli	9.374.561,00	11.931.259,45	1.014.346,31	1.290.986,17	10,82%
2	222	Primo impianto di sistemi agroforestali su terreni agr	0,00	0,00	0,00	0,00	0,00%
2	223	Primo imboscamento di superfici non agricole	1.874.912,00	2.386.251,64	0,00	0,00	0,00%
2	224	Indennità Natura 2000	0,00	0,00	0,00	0,00	0,00%
2	225	Pagamenti per interventi silvoambientali	0,00	0,00	0,00	0,00	0,00%
2	226	Ricostituzione del potenziale forestale e introduzion	1.249.941,00	1.590.834,00	0,00	0,00	0,00%
2	227	Investimenti non produttivi	1.874.912,00	2.386.251,64	44.894,89	57.138,96	2,39%
3	311	Diversificazione in attività non agricole	6.503.074,00	8.276.639,64	116.885,53	148.763,40	1,80%
3	312	Creazione e sviluppo di imprese	2.229.625,00	2.837.704,55	0,00	0,00	0,00%
3	313	Incentivazione delle attività turistiche	2.229.625,00	2.837.704,55	0,00	0,00	0,00%
3	321	Servizi essenziali per l'economia e la popolazione ru	5.055.636,00	5.284.748,85	0,00	0,00	0,00%
3	322	Rinnovamento e sviluppo dei villaggi	2.158.636,00	2.747.354,91	0,00	0,00	0,00%
3	323	Tutela e riqualificazione del patrimonio rurale	1.300.615,00	1.655.328,18	0,00	0,00	0,00%
3	331	Formazione e informazione	0,00	0,00	0,00	0,00	0,00%
3	341	Acquisizione di competenze, animazione ed attuaio	0,00	0,00	0,00	0,00	0,00%
4	411	Attuare strategie di sviluppo locale. Competitività	1.266.832,00	1.612.331,64	0,00	0,00	0,00%
4	412	Attuare strategie di sviluppo locale. Ambiente/terren	1.689.110,00	2.149.776,36	0,00	0,00	0,00%
4	413	Attuare strategie di sviluppo locale. Qualità della vita	3.378.220,00	4.299.552,73	0,00	0,00	0,00%
4	421	Esecuzione dei progetti di cooperazione	1.422.278,00	1.810.172,00	0,00	0,00	0,00%
4	431	Gestione del gruppo di azione locale, acquisizione di	1.689.110,00	2.149.776,36	0,00	0,00	0,00%
5	511	Assistenza tecnica	6.756.440,00	8.599.105,45	15.735,13	20.026,53	0,23%
			<b>186.252.000,00</b>	<b>226.524.677,40</b>	<b>17.470.471,00</b>	<b>22.235.144,95</b>	<b>9,38%</b>



# Programma di Sviluppo Rurale

**Abruzzo**

*approvato da ultimo con Decisione C(2009)10341 del 17/12/2009*

**Aggiornato al 31 Dicembre 2009**

## 3 - Stato di avanzamento per misura della sola spesa pubblica supplementare (Health Check e Recovery Plan)

Asse	Mis.	Descrizione	SPESA PUBBLICA PROGRAMMATA		SPESA PUBBLICA SOSTENUTA	
			FEASR	Stato+Regione	FEASR	Stato+Regione
1	111	Formazione professionale e interventi informativi	0,00	0,00	0,00	0,00
1	121	Ammodernamento aziende agricole	0,00	0,00	0,00	0,00
1	122	Accrescimento del valore economico delle foreste	0,00	0,00	0,00	0,00
1	123	Accrescimento del valore aggiunto dei prodotti agr	0,00	0,00	0,00	0,00
1	124	Cooperazione per lo sviluppo di nuovi prodotti, pr	0,00	0,00	0,00	0,00
1	125	Infrastrutture connesse allo sviluppo ed all'adegua	0,00	0,00	0,00	0,00
2	213	Indennità Natura 2000 e indennità connesse alla D	0,00	0,00	0,00	0,00
2	214	Pagamenti agroambientali	3.385.000,00	2.256.666,67	0,00	0,00
2	216	Investimenti non produttivi	0,00	0,00	0,00	0,00
2	221	Primo imboscimento di terreni agricoli	0,00	0,00	0,00	0,00
2	222	Primo impianto di sistemi agroforestali su terreni a	0,00	0,00	0,00	0,00
2	223	Primo imboscimento di superfici non agricole	0,00	0,00	0,00	0,00
2	226	Ricostituzione del potenziale forestale e introduzio	0,00	0,00	0,00	0,00
2	227	Investimenti non produttivi	0,00	0,00	0,00	0,00
3	311	Diversificazione in attività non agricole	0,00	0,00	0,00	0,00
3	312	Creazione e sviluppo di imprese	0,00	0,00	0,00	0,00
3	321	Servizi essenziali per l'economia e la popolazione	1.897.000,00	1.264.666,67	0,00	0,00
3	323	Tutela e riqualificazione del patrimonio rurale	0,00	0,00	0,00	0,00
4	413	Attuare strategie di sviluppo locale. Qualità della v	0,00	0,00	0,00	0,00
			<b>5.282.000,00</b>	<b>3.521.333,33</b>	<b>0,00</b>	<b>0,00</b>

**PERCENTUALE DI AVANZAMENTO DELLA SPESA SUL TOTALE PROGRAMMATO HC E RP**

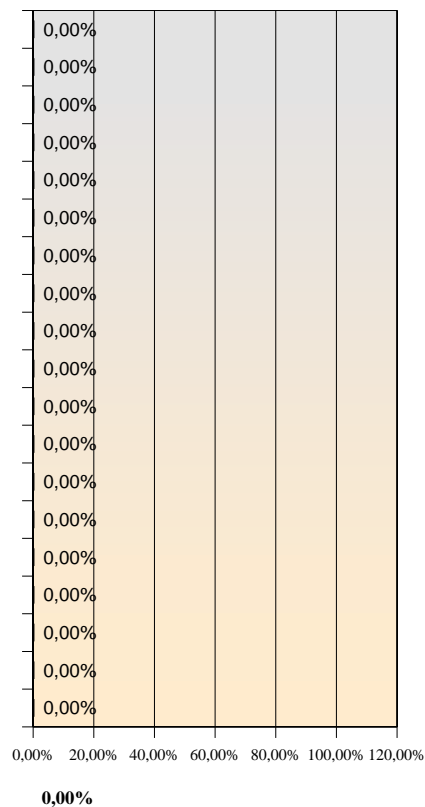

# Programma di Sviluppo Rurale

**Bolzano**

approvato da ultimo con Decisione C(2009)10343 del 17/12/2009

Aggiornato al 31 dicembre 2009

## 1 - Stato di esecuzione del bilancio comunitario - FEASR

### Impegni sul bilancio comunitario

#### Partecipazione annua del FEASR (ventilazione finanziaria per anno)

	2007	2008	2009	2010	2011	2012	2013	2007 -2013
Stanziamenti ordinari (mainstream)	20.170.000	20.051.000	19.533.000	19.843.000	19.675.000	19.587.000	19.438.000	138.297.000
Stanziamenti supplementari	0	0	940.000	2.188.000	1.951.000	2.545.000	3.190.000	10.814.000
di cui Health Check	0	0	0	1.530.000	1.951.000	2.545.000	3.190.000	10.814.000
di cui Recovery Plan	0	0	940.000	658.000	0	0	0	1.598.000
<b>Totale</b>	<b>20.170.000</b>	<b>20.051.000</b>	<b>20.473.000</b>	<b>22.031.000</b>	<b>21.626.000</b>	<b>22.132.000</b>	<b>22.628.000</b>	<b>149.111.000</b>

#### Stanziamenti ordinari: partecipazione pubblica per asse

	Importo FEASR	Tasso di partecipazione FEASR	Totale settore pubblico
Asse 1	33.585.478	44,24%	75.916.542
Asse 2	85.352.207	44,00%	193.982.289
Asse 3	12.444.265	44,00%	28.282.420
Asse 4	6.915.050	44,06%	15.694.621
Assist. tecnica	0	0,00%	0
<b>Totale</b>	<b>138.297.000</b>	<b>44,06%</b>	<b>313.875.872</b>

#### Stanziamenti Health Check e Recovery Plan: partecipazione pubblica per asse

	Importo FEASR	Tasso di partecipazione FEASR	Totale settore pubblico
Asse 1	2.500.000	60,00%	4.166.667
Asse 2	8.314.000	60,00%	13.856.667
Asse 3			
Asse 4			
Assist. tecnica			
<b>Totale</b>	<b>10.814.000</b>	<b>60,00%</b>	<b>18.023.334</b>

### Pagamenti a valere sul bilancio comunitario

Pagamenti in acconto	Pagamenti intermedi	Pagamenti intermedi di cui Health Check e Recovery Plan	Pagamenti complessivi
€9.630.249,88	€59.087.558,37	0,00	€68.717.808,25

Rimanente da liquidare dell' annualità 2007	Rimanente da liquidare delle annualità 2007-2008	Rimanente da liquidare delle annualità 2007-2009	Rimanente da liquidare delle annualità 2007-2010
0,00	0,00	0,00	14.007.191,75

Capacità di spesa rispetto all'assegnato FEASR 2007	Capacità di spesa rispetto all'assegnato FEASR 2007 e 2008	Capacità di spesa rispetto all'assegnato FEASR 2007-2009	Capacità di spesa rispetto all'assegnato FEASR 2007-2013
340,69%	170,85%	113,22%	46,09%

# Programma di Sviluppo Rurale

**Bolzano**

*approvato da ultimo con Decisione C(2009)10343 del 17/12/2009*

**Aggiornato al 31 Dicembre 2009**

## 2 - Stato di avanzamento per misura della spesa pubblica complessiva (ordinaria, Health Check e Recovery Plan)

Asse	Mis.	Descrizione	SPESA PUBBLICA PROGRAMMATTA		SPESA PUBBLICA SOSTENUTA	
			FEASR	Stato+Regione	FEASR	Stato+Regione
1	111	Formazione professionale e interventi informativi	1.056.000,00	1.330.980,11	70.721,48	89.900,82
1	112	Insediamiento di giovani agricoltori	3.968.800,00	5.002.266,91	2.499.662,00	3.180.338,00
1	113	Prepensionamento	0,00	0,00	0,00	0,00
1	114	Utilizzo di servizi di consulenza	0,00	0,00	0,00	0,00
1	115	Avviamento di servizi di consulenza	228.800,00	288.379,02	38.126,00	48.524,00
1	121	Ammodernamento aziende agricole	6.453.000,00	7.064.631,10	817.866,62	1.039.221,79
1	122	Accrescimento del valore economico delle foreste	792.000,00	998.235,08	897.558,83	1.139.306,97
1	123	Accrescimento del valore aggiunto dei prodotti agric	15.661.207,00	19.739.351,32	2.527.671,34	3.205.796,70
1	124	Cooperazione per lo sviluppo di nuovi prodotti, proc	352.000,00	443.660,04	0,00	0,00
1	125	Infrastrutture connesse allo sviluppo ed all'adeguam	6.561.671,00	7.854.704,08	1.134.841,72	1.444.344,02
1	126	Recupero del potenziale di produzione agricola	0,00	0,00	0,00	0,00
1	131	Rispetto delle norme basate sulla legislazione Comu	0,00	0,00	0,00	0,00
1	132	Partecipazione degli agricoltori ai sistemi di qualità a	132.000,00	166.372,51	0,00	0,00
1	133	Attività di informazione e promozione	880.000,00	1.109.150,09	0,00	0,00
1	141	Agricoltura di semisussistenza	0,00	0,00	0,00	0,00
1	142	Associazioni di produttori	0,00	0,00	0,00	0,00
1	144	Aziende Agricole in via di ristrutturazione in seguito	0,00	0,00	0,00	0,00
2	211	Indennità per svantaggi naturali a favore di agricoltor	27.447.717,00	34.933.458,00	22.853.208,65	29.085.901,92
2	212	Indennità a favore di agricoltori in zone caratterizzat	0,00	0,00	0,00	0,00
2	213	Indennità Natura 2000 e indennità connesse alla Dir.	0,00	0,00	0,00	0,00
2	214	Pagamenti agroambientali	64.848.789,00	77.496.034,48	26.282.185,22	33.450.053,94
2	215	Pagamenti per il benessere degli animali	0,00	0,00	0,00	0,00
2	216	Investimenti non produttivi	0,00	0,00	0,00	0,00
2	221	Primo imboscamento di terreni agricoli	0,00	0,00	0,00	0,00
2	222	Primo impianto di sistemi agroforestali su terreni agr	0,00	0,00	0,00	0,00
2	223	Primo imboscamento di superfici non agricole	0,00	0,00	0,00	0,00
2	224	Indennità Natura 2000	0,00	0,00	0,00	0,00
2	225	Pagamenti per interventi silvoambientali	0,00	0,00	0,00	0,00
2	226	Ricostituzione del potenziale forestale e introduzion	1.140.468,00	1.451.504,73	577.914,55	735.527,64
2	227	Investimenti non produttivi	229.233,00	291.751,09	6.409,48	8.157,52
3	311	Diversificazione in attività non agricole	2.985.488,00	3.799.712,00	627.305,80	798.389,20
3	312	Creazione e sviluppo di imprese	0,00	0,00	0,00	0,00
3	313	Incentivazione delle attività turistiche	1.320.000,00	1.680.000,00	0,00	0,00
3	321	Servizi essenziali per l'economia e la popolazione ru	7.540.377,00	9.596.843,45	689.406,69	877.426,68
3	322	Rinnovamento e sviluppo dei villaggi	0,00	0,00	0,00	0,00
3	323	Tutela e riqualificazione del patrimonio rurale	598.400,00	761.600,00	0,00	0,00
3	331	Formazione e informazione	0,00	0,00	0,00	0,00
3	341	Acquisizione di competenze, animazione ed attuazio	0,00	0,00	0,00	0,00
4	411	Attuare strategie di sviluppo locale. Competitività	445.934,00	566.172,22	0,00	0,00
4	412	Attuare strategie di sviluppo locale. Ambiente/teren	0,00	0,00	0,00	0,00
4	413	Attuare strategie di sviluppo locale. Qualità della vita	5.457.116,00	6.928.530,85	0,00	0,00
4	421	Esecuzione dei progetti di cooperazione	132.000,00	167.591,47	0,00	0,00
4	431	Gestione del gruppo di azione locale, acquisizione di	880.000,00	1.117.276,44	64.680,00	82.320,00
5	511	Assistenza tecnica	0,00	0,00	0,00	0,00

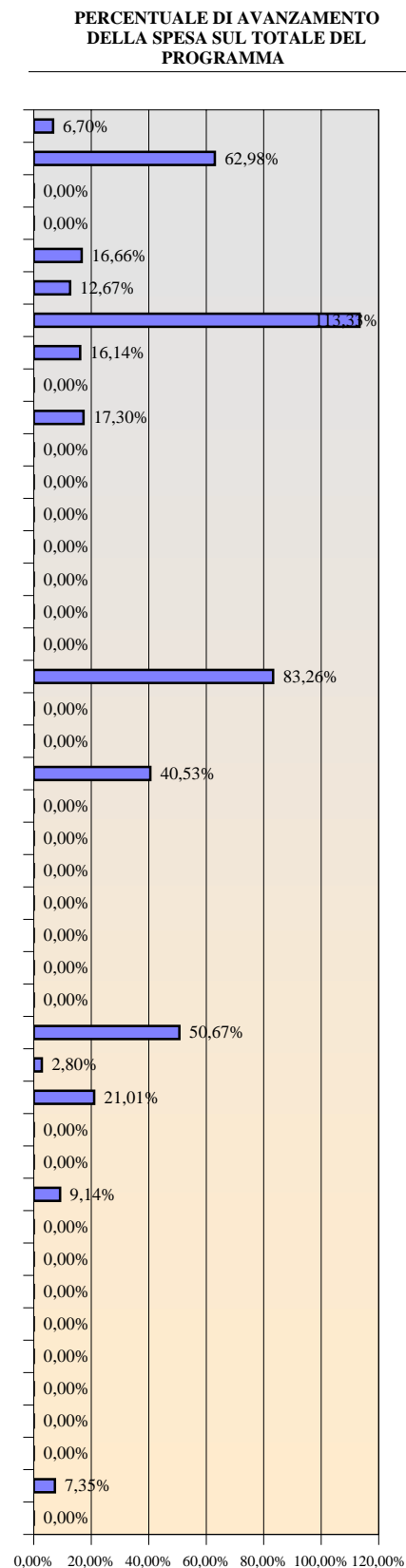

**149.111.000,00    182.788.204,99    59.087.558,37    75.185.209,19    39,63%**

# Programma di Sviluppo Rurale

**Bolzano**

*approvato da ultimo con Decisione C(2009)10343 del 17/12/2009*

**Aggiornato al 31 Dicembre 2009**

## 3 - Stato di avanzamento per misura della sola spesa pubblica supplementare (Health Check e Recovery Plan)

Asse	Mis.	Descrizione	SPESA PUBBLICA PROGRAMMATA		SPESA PUBBLICA SOSTENUTA	
			FEASR	Stato+Regione	FEASR	Stato+Regione
1	111	Formazione professionale e interventi informativi	0,00	0,00	0,00	0,00
1	121	Ammodernamento aziende agricole	1.800.000,00	1.200.000,00	0,00	0,00
1	122	Accrescimento del valore economico delle foreste	0,00	0,00	0,00	0,00
1	123	Accrescimento del valore aggiunto dei prodotti agr	0,00	0,00	0,00	0,00
1	124	Cooperazione per lo sviluppo di nuovi prodotti, pr	0,00	0,00	0,00	0,00
1	125	Infrastrutture connesse allo sviluppo ed all'adegua	700.000,00	466.666,67	0,00	0,00
2	213	Indennità Natura 2000 e indennità connesse alla D	0,00	0,00	0,00	0,00
2	214	Pagamenti agroambientali	8.314.000,00	5.542.666,67	0,00	0,00
2	216	Investimenti non produttivi	0,00	0,00	0,00	0,00
2	221	Primo imboscimento di terreni agricoli	0,00	0,00	0,00	0,00
2	222	Primo impianto di sistemi agroforestali su terreni a	0,00	0,00	0,00	0,00
2	223	Primo imboscimento di superfici non agricole	0,00	0,00	0,00	0,00
2	226	Ricostituzione del potenziale forestale e introduzio	0,00	0,00	0,00	0,00
2	227	Investimenti non produttivi	0,00	0,00	0,00	0,00
3	311	Diversificazione in attività non agricole	0,00	0,00	0,00	0,00
3	312	Creazione e sviluppo di imprese	0,00	0,00	0,00	0,00
3	321	Servizi essenziali per l'economia e la popolazione	0,00	0,00	0,00	0,00
3	323	Tutela e riqualificazione del patrimonio rurale	0,00	0,00	0,00	0,00
4	413	Attuare strategie di sviluppo locale. Qualità della v	0,00	0,00	0,00	0,00
			<b>10.814.000,00</b>	<b>7.209.333,33</b>	<b>0,00</b>	<b>0,00</b>

**PERCENTUALE DI AVANZAMENTO DELLA SPESA SUL TOTALE PROGRAMMATO HC E RP**

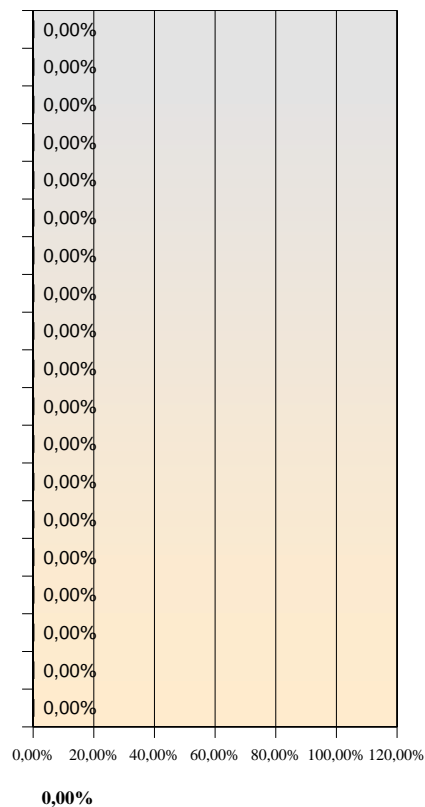

# Programma di Sviluppo Rurale

## Emilia Romagna

approvato da ultimo con Decisione C(2009)10344 del 17/12/2009

Aggiornato al 31 dicembre 2009

### 1 - Stato di esecuzione del bilancio comunitario - FEASR

#### Impegni sul bilancio comunitario

##### Partecipazione annua del FEASR (ventilazione finanziaria per anno)

	2007	2008	2009	2010	2011	2012	2013	2007 -2013
Stanziamenti ordinari (mainstream)	60.293.000	59.938.000	62.862.000	66.052.000	68.076.000	67.919.000	67.618.000	452.758.000
Stanziamenti supplementari	0	0	2.947.000	6.346.000	5.466.000	7.129.000	8.939.000	30.827.000
di cui Health Check	0	0	0	4.284.000	5.466.000	7.129.000	8.939.000	25.818.000
di cui Recovery Plan	0	0	2.947.000	2.062.000	0	0	0	5.009.000
<b>Totale</b>	<b>60.293.000</b>	<b>59.938.000</b>	<b>65.809.000</b>	<b>72.398.000</b>	<b>73.542.000</b>	<b>75.048.000</b>	<b>76.557.000</b>	<b>483.585.000</b>

##### Stanziamenti ordinari: partecipazione pubblica per asse

	Importo FEASR	Tasso di partecipazione FEASR	Totale settore pubblico
Asse 1	187.338.800	44,00%	425.770.000
Asse 2	181.743.300	44,00%	413.052.955
Asse 3	52.631.500	50,00%	105.263.000
Asse 4	25.766.500	50,00%	51.533.000
Assist. tecnica	5.277.900	50,00%	10.555.800
<b>Totale</b>	<b>452.758.000</b>	<b>45,00%</b>	<b>1.006.174.755</b>

##### Stanziamenti Health Check e Recovery Plan: partecipazione pubblica per asse

	Importo FEASR	Tasso di partecipazione FEASR	Totale settore pubblico
Asse 1	16.345.700	72,00%	22.702.361
Asse 2	9.472.300	44,00%	21.527.955
Asse 3	5.009.000	72,00%	6.956.944
Asse 4			
Assist. tecnica			
<b>Totale</b>	<b>30.827.000</b>	<b>60,22%</b>	<b>51.187.260</b>

#### Pagamenti a valere sul bilancio comunitario

Pagamenti in acconto	Pagamenti intermedi	Pagamenti intermedi di cui Health Check e Recovery Plan	Pagamenti complessivi
€28.787.570,00	€59.273.479,58	0,00	€88.061.049,58

Rimanente da liquidare dell' annualità 2007	Rimanente da liquidare delle annualità 2007-2008	Rimanente da liquidare delle annualità 2007-2009	Rimanente da liquidare delle annualità 2007-2010
0,00	32.169.950,42	97.978.950,42	170.376.950,42

Capacità di spesa rispetto all'assegnato FEASR 2007	Capacità di spesa rispetto all'assegnato FEASR 2007 e 2008	Capacità di spesa rispetto all'assegnato FEASR 2007-2009	Capacità di spesa rispetto all'assegnato FEASR 2007-2013
146,06%	73,24%	47,33%	18,21%

# Programma di Sviluppo Rurale

## Emilia Romagna

approvato da ultimo con Decisione C(2009)10344 del 17/12/2009

Aggiornato al 31 Dicembre 2009

### 2 - Stato di avanzamento per misura della spesa pubblica complessiva (ordinaria, Health Check e Recovery Plan)

Asse	Mis.	Descrizione	SPESA PUBBLICA PROGRAMMATTA		SPESA PUBBLICA SOSTENUTA	
			FEASR	Stato+Regione	FEASR	Stato+Regione
1	111	Formazione professionale e interventi informativi	6.729.500,00	8.564.818,18	395.993,57	503.991,82
1	112	Insediamiento di giovani agricoltori	32.228.000,00	41.017.454,55	3.635.926,14	4.627.542,36
1	113	Prepensionamento	58.000,00	73.818,18	16.981,75	21.613,19
1	114	Utilizzo di servizi di consulenza	5.226.000,00	6.651.272,73	54.680,10	69.592,86
1	115	Avviamento di servizi di consulenza	0,00	0,00	0,00	0,00
1	121	Ammodernamento aziende agricole	89.028.000,00	105.362.568,18	4.705.389,30	5.988.677,28
1	122	Accrescimento del valore economico delle foreste	2.119.000,00	2.696.909,09	93.612,89	119.143,67
1	123	Accrescimento del valore aggiunto dei prodotti agric	51.804.000,00	65.932.363,64	4.373.274,40	5.565.985,59
1	124	Cooperazione per lo sviluppo di nuovi prodotti, proc	4.676.000,00	5.951.272,73	0,00	0,00
1	125	Infrastrutture connesse allo sviluppo ed all'adeguam	4.640.000,00	-595.707,07	0,00	0,00
1	126	Recupero del potenziale di produzione agricola	0,00	0,00	0,00	0,00
1	131	Rispetto delle norme basate sulla legislazione Comu	0,00	0,00	0,00	0,00
1	132	Partecipazione degli agricoltori ai sistemi di qualità a	5.421.000,00	6.899.454,55	204.697,66	260.524,30
1	133	Attività di informazione e promozione	1.755.000,00	2.233.636,36	0,00	0,00
1	141	Agricoltura di semisussistenza	0,00	0,00	0,00	0,00
1	142	Associazioni di produttori	0,00	0,00	0,00	0,00
1	144	Aziende Agricole in via di ristrutturazione in seguito	0,00	0,00	0,00	0,00
2	211	Indennità per svantaggi naturali a favore di agricoltor	27.517.000,00	35.021.636,36	2.440.045,62	3.105.512,65
2	212	Indennità a favore di agricoltori in zone caratterizzat	3.546.000,00	4.513.090,91	389.292,31	495.463,02
2	213	Indennità Natura 2000 e indennità connesse alla Dir.	0,00	0,00	0,00	0,00
2	214	Pagamenti agroambientali	130.224.000,00	165.739.636,36	38.989.627,33	49.623.162,01
2	215	Pagamenti per il benessere degli animali	3.617.000,00	4.603.454,55	0,00	0,00
2	216	Investimenti non produttivi	5.859.000,00	7.456.909,09	0,00	0,00
2	221	Primo imboscamento di terreni agricoli	13.452.600,00	17.121.490,91	2.245.961,55	2.858.496,56
2	222	Primo impianto di sistemi agroforestali su terreni agr	0,00	0,00	0,00	0,00
2	223	Primo imboscamento di superfici non agricole	0,00	0,00	0,00	0,00
2	224	Indennità Natura 2000	0,00	0,00	0,00	0,00
2	225	Pagamenti per interventi silvoambientali	0,00	0,00	0,00	0,00
2	226	Ricostituzione del potenziale forestale e introduzion	3.080.000,00	3.920.000,00	0,00	0,00
2	227	Investimenti non produttivi	3.920.000,00	4.989.090,91	0,00	0,00
3	311	Diversificazione in attività non agricole	21.481.400,00	21.481.400,00	311.383,85	375.478,22
3	312	Creazione e sviluppo di imprese	0,00	0,00	0,00	0,00
3	313	Incentivazione delle attività turistiche	2.192.200,00	2.192.200,00	12.886,90	16.401,51
3	321	Servizi essenziali per l'economia e la popolazione ru	20.362.000,00	17.300.944,44	469.768,12	538.983,00
3	322	Rinnovo e sviluppo dei villaggi	8.581.900,00	8.581.900,00	55.293,61	70.373,69
3	323	Tutela e riqualificazione del patrimonio rurale	1.984.700,00	1.984.700,00	0,00	0,00
3	331	Formazione e informazione	1.954.500,00	1.954.500,00	0,00	0,00
3	341	Acquisizione di competenze, animazione ed attuaio	1.083.800,00	1.083.800,00	0,00	0,00
4	411	Attuare strategie di sviluppo locale. Competitività	4.478.500,00	4.478.500,00	0,00	0,00
4	412	Attuare strategie di sviluppo locale. Ambiente/terren	2.576.500,00	2.576.500,00	0,00	0,00
4	413	Attuare strategie di sviluppo locale. Qualità della vita	12.760.500,00	12.760.500,00	0,00	0,00
4	421	Esecuzione dei progetti di cooperazione	2.086.000,00	2.086.000,00	0,00	0,00
4	431	Gestione del gruppo di azione locale, acquisizione di	3.865.000,00	3.865.000,00	715.909,10	715.909,09
5	511	Assistenza tecnica	5.277.900,00	5.277.900,00	162.755,37	199.690,93

#### PERCENTUALE DI AVANZAMENTO DELLA SPESA SUL TOTALE DEL PROGRAMMA

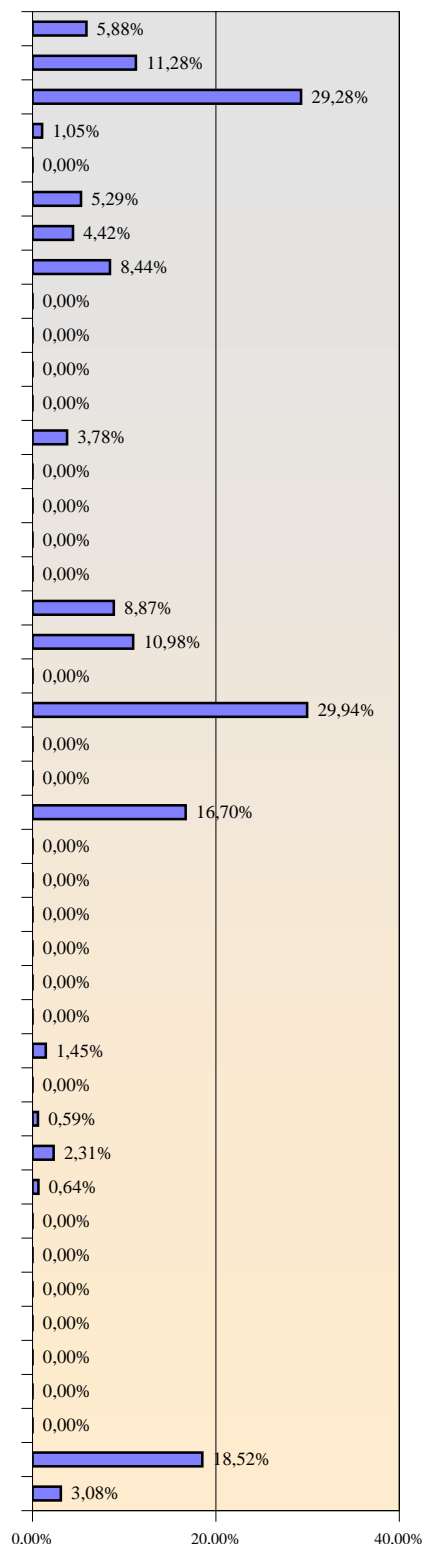

**483.585.000,00    573.777.014,65    59.273.479,58    75.156.541,76    12,26%**

# Programma di Sviluppo Rurale

**Emilia Romagna**

*approvato da ultimo con Decisione C(2009)10344 del 17/12/2009*

**Aggiornato al 31 Dicembre 2009**

## 3 - Stato di avanzamento per misura della sola spesa pubblica supplementare (Health Check e Recovery Plan)

Asse	Mis.	Descrizione	SPESA PUBBLICA PROGRAMMATA		SPESA PUBBLICA SOSTENUTA	
			FEASR	Stato+Regione	FEASR	Stato+Regione
1	111	Formazione professionale e interventi informativi	0,00	0,00	0,00	0,00
1	121	Ammodernamento aziende agricole	8.990.100,00	3.496.150,00	0,00	0,00
1	122	Accrescimento del valore economico delle foreste	0,00	0,00	0,00	0,00
1	123	Accrescimento del valore aggiunto dei prodotti agr	0,00	0,00	0,00	0,00
1	124	Cooperazione per lo sviluppo di nuovi prodotti, pr	0,00	0,00	0,00	0,00
1	125	Infrastrutture connesse allo sviluppo ed all'adegua	7.355.600,00	2.860.511,11	0,00	0,00
2	213	Indennità Natura 2000 e indennità connesse alla D	0,00	0,00	0,00	0,00
2	214	Pagamenti agroambientali	9.472.300,00	12.055.654,55	0,00	0,00
2	216	Investimenti non produttivi	0,00	0,00	0,00	0,00
2	221	Primo imboscimento di terreni agricoli	0,00	0,00	0,00	0,00
2	222	Primo impianto di sistemi agroforestali su terreni a	0,00	0,00	0,00	0,00
2	223	Primo imboscimento di superfici non agricole	0,00	0,00	0,00	0,00
2	226	Ricostituzione del potenziale forestale e introduzio	0,00	0,00	0,00	0,00
2	227	Investimenti non produttivi	0,00	0,00	0,00	0,00
3	311	Diversificazione in attività non agricole	0,00	0,00	0,00	0,00
3	312	Creazione e sviluppo di imprese	0,00	0,00	0,00	0,00
3	321	Servizi essenziali per l'economia e la popolazione	5.009.000,00	1.947.944,44	0,00	0,00
3	323	Tutela e riqualificazione del patrimonio rurale	0,00	0,00	0,00	0,00
4	413	Attuare strategie di sviluppo locale. Qualità della v	0,00	0,00	0,00	0,00
			<b>30.827.000,00</b>	<b>20.360.260,10</b>	<b>0,00</b>	<b>0,00</b>

**PERCENTUALE DI AVANZAMENTO DELLA SPESA SUL TOTALE PROGRAMMATO HC E RP**

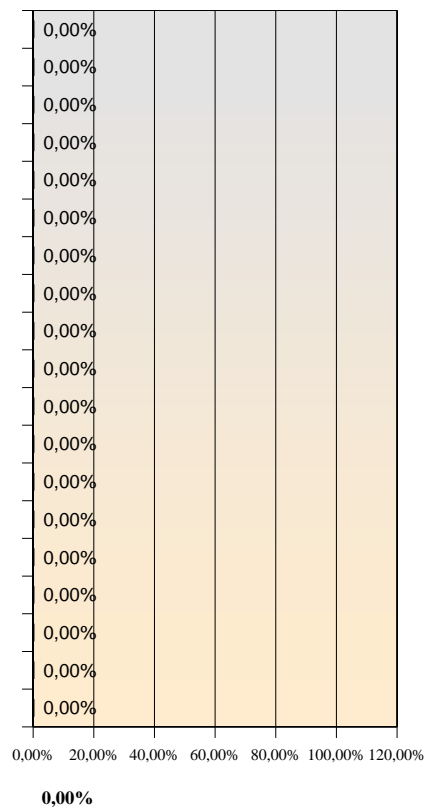

# Programma di Sviluppo Rurale

## Friuli Venezia Giulia

approvato da ultimo con Decisione C(2009)10346 del 17/12/2009

Aggiornato al 31 dicembre 2009

### 1 - Stato di esecuzione del bilancio comunitario - FEASR

#### Impegni sul bilancio comunitario

##### Partecipazione annua del FEASR (ventilazione finanziaria per anno)

	2007	2008	2009	2010	2011	2012	2013	2007 -2013
Stanziamenti ordinari (mainstream)	15.947.000	15.854.000	15.811.000	16.243.000	16.318.000	16.256.000	16.151.000	112.580.000
Stanziamenti supplementari	0	0	783.000	1.644.000	1.398.000	1.823.000	2.284.000	7.932.000
di cui Health Check	0	0	0	1.096.000	1.398.000	1.823.000	2.284.000	6.601.000
di cui Recovery Plan	0	0	783.000	548.000	0	0	0	1.331.000
<b>Totale</b>	<b>15.947.000</b>	<b>15.854.000</b>	<b>16.594.000</b>	<b>17.887.000</b>	<b>17.716.000</b>	<b>18.079.000</b>	<b>18.435.000</b>	<b>120.512.000</b>

#### Stanziamenti ordinari: partecipazione pubblica per asse

	Importo FEASR	Tasso di partecipazione FEASR	Totale settore pubblico
Asse 1	50.579.390	44,90%	112.648.976
Asse 2	40.246.010	44,00%	91.468.205
Asse 3	10.877.300	44,00%	24.721.136
Asse 4	7.070.245	44,00%	16.068.739
Assist. tecnica	3.807.055	44,00%	8.652.398
<b>Totale</b>	<b>112.580.000</b>	<b>44,40%</b>	<b>253.559.454</b>

#### Stanziamenti Health Check e Recovery Plan: partecipazione pubblica per asse

	Importo FEASR	Tasso di partecipazione FEASR	Totale settore pubblico
Asse 1	2.400.000	60,00%	4.000.000
Asse 2	4.201.000	60,00%	7.001.667
Asse 3	1.331.000	60,00%	2.218.333
Asse 4			
Assist. tecnica			
<b>Totale</b>	<b>7.932.000</b>	<b>60,00%</b>	<b>13.220.000</b>

#### Pagamenti a valere sul bilancio comunitario

Pagamenti in acconto	Pagamenti intermedi	Pagamenti intermedi di cui Health Check e Recovery Plan	Pagamenti complessivi
€7.614.110,00	€24.857.756,66	0,00	€32.471.866,66

Rimanente da liquidare dell' annualità 2007	Rimanente da liquidare delle annualità 2007-2008	Rimanente da liquidare delle annualità 2007-2009	Rimanente da liquidare delle annualità 2007-2010
0,00	0,00	15.923.133,34	33.810.133,34

Capacità di spesa rispetto all'assegnato FEASR 2007	Capacità di spesa rispetto all'assegnato FEASR 2007 e 2008	Capacità di spesa rispetto all'assegnato FEASR 2007-2009	Capacità di spesa rispetto all'assegnato FEASR 2007-2013
203,62%	102,11%	67,10%	26,94%



# Programma di Sviluppo Rurale

## Friuli Venezia Giulia

approvato da ultimo con Decisione C(2009)10346 del 17/12/2009

Aggiornato al 31 Dicembre 2009

### 2 - Stato di avanzamento per misura della spesa pubblica complessiva (ordinaria, Health Check e Recovery Plan)

Asse	Mis.	Descrizione	SPESA PUBBLICA PROGRAMMATA		SPESA PUBBLICA SOSTENUTA	
			FEASR	Stato+Regione	FEASR	Stato+Regione
1	111	Formazione professionale e interventi informativi	0,00	0,00	0,00	0,00
1	112	Insediamiento di giovani agricoltori	4.677.239,00	5.739.774,36	2.126.150,77	2.702.123,87
1	113	Prepensionamento	0,00	0,00	0,00	0,00
1	114	Utilizzo di servizi di consulenza	0,00	0,00	0,00	0,00
1	115	Avviamento di servizi di consulenza	0,00	0,00	0,00	0,00
1	121	Ammodernamento aziende agricole	27.722.300,00	32.674.804,68	10.412.203,76	13.248.890,21
1	122	Accrescimento del valore economico delle foreste	4.607.080,00	5.653.677,24	1.629.147,07	2.073.459,78
1	123	Accrescimento del valore aggiunto dei prodotti agric	11.693.098,00	14.349.436,52	541.608,16	689.319,49
1	124	Cooperazione per lo sviluppo di nuovi prodotti, proc	350.793,00	430.483,17	0,00	0,00
1	125	Infrastrutture connesse allo sviluppo ed all'adeguam	1.824.123,00	2.238.511,74	0,00	0,00
1	126	Recupero del potenziale di produzione agricola	0,00	0,00	0,00	0,00
1	131	Rispetto delle norme basate sulla legislazione Comu	0,00	0,00	0,00	0,00
1	132	Partecipazione degli agricoltori ai sistemi di qualità a	1.403.172,00	1.721.932,68	0,00	0,00
1	133	Attività di informazione e promozione	701.585,00	860.965,11	0,00	0,00
1	141	Agricoltura di semisussistenza	0,00	0,00	0,00	0,00
1	142	Associazioni di produttori	0,00	0,00	0,00	0,00
1	144	Aziende Agricole in via di ristrutturazione in seguito	0,00	0,00	0,00	0,00
2	211	Indennità per svantaggi naturali a favore di agricoltor	15.897.174,00	20.232.766,91	5.696.413,02	7.263.008,47
2	212	Indennità a favore di agricoltori in zone caratterizzat	0,00	0,00	0,00	0,00
2	213	Indennità Natura 2000 e indennità connesse alla Dir.	602.460,00	645.555,15	0,00	0,00
2	214	Pagamenti agroambientali	15.835.902,00	18.033.269,21	2.260.048,43	2.876.425,35
2	215	Pagamenti per il benessere degli animali	0,00	0,00	0,00	0,00
2	216	Investimenti non produttivi	1.667.634,00	1.819.109,94	0,00	0,00
2	221	Primo imboscamento di terreni agricoli	8.325.735,00	10.596.390,00	1.537.129,59	1.956.346,75
2	222	Primo impianto di sistemi agroforestali su terreni agr	0,00	0,00	0,00	0,00
2	223	Primo imboscamento di superfici non agricole	603.690,00	768.332,73	132.589,00	168.749,70
2	224	Indennità Natura 2000	0,00	0,00	0,00	0,00
2	225	Pagamenti per interventi silvoambientali	5.190,00	6.605,45	4.902,35	6.238,93
2	226	Ricostituzione del potenziale forestale e introduzion	623.813,00	793.943,82	243.318,07	309.677,61
2	227	Investimenti non produttivi	885.412,00	1.126.888,00	97.635,56	124.263,44
3	311	Diversificazione in attività non agricole	5.163.405,00	6.571.606,36	0,00	0,00
3	312	Creazione e sviluppo di imprese	543.865,00	692.191,82	0,00	0,00
3	313	Incentivazione delle attività turistiche	184.800,00	235.200,00	176.610,89	224.777,49
3	321	Servizi essenziali per l'economia e la popolazione ru	4.920.509,00	5.455.799,33	0,00	0,00
3	322	Rinnovamento e sviluppo dei villaggi	0,00	0,00	0,00	0,00
3	323	Tutela e riqualificazione del patrimonio rurale	851.856,00	1.084.180,36	0,00	0,00
3	331	Formazione e informazione	0,00	0,00	0,00	0,00
3	341	Acquisizione di competenze, animazione ed attuaio	543.865,00	692.191,82	0,00	0,00
4	411	Attuare strategie di sviluppo locale. Competitività	777.727,00	989.834,36	0,00	0,00
4	412	Attuare strategie di sviluppo locale. Ambiente/teren	1.272.644,00	1.619.728,73	0,00	0,00
4	413	Attuare strategie di sviluppo locale. Qualità della vita	2.969.503,00	3.779.367,45	0,00	0,00
4	421	Esecuzione dei progetti di cooperazione	353.512,00	449.924,36	0,00	0,00
4	431	Gestione del gruppo di azione locale, acquisizione di	1.696.859,00	2.159.638,73	0,00	0,00
5	511	Assistenza tecnica	3.807.055,00	4.845.342,73	0,00	0,00

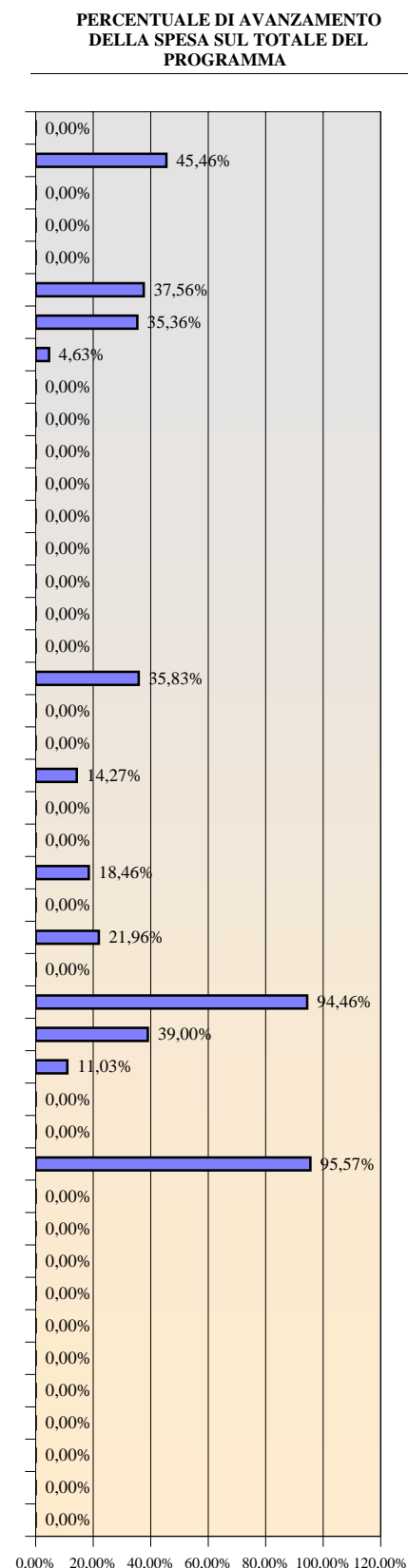

**120.512.000,00    146.267.452,77    24.857.756,66    31.643.281,08**

**20,63%**

# Programma di Sviluppo Rurale

## Friuli Venezia Giulia

approvato da ultimo con Decisione C(2009)10346 del 17/12/2009

Aggiornato al 31 Dicembre 2009

### 3 - Stato di avanzamento per misura della sola spesa pubblica supplementare (Health Check e Recovery Plan)

Asse	Mis.	Descrizione	SPESA PUBBLICA PROGRAMMATA		SPESA PUBBLICA SOSTENUTA	
			FEASR	Stato+Regione	FEASR	Stato+Regione
1	111	Formazione professionale e interventi informativi	0,00	0,00	0,00	0,00
1	121	Ammodernamento aziende agricole	2.400.000,00	1.600.000,00	0,00	0,00
1	122	Accrescimento del valore economico delle foreste	0,00	0,00	0,00	0,00
1	123	Accrescimento del valore aggiunto dei prodotti agr	0,00	0,00	0,00	0,00
1	124	Cooperazione per lo sviluppo di nuovi prodotti, pr	0,00	0,00	0,00	0,00
1	125	Infrastrutture connesse allo sviluppo ed all'adegua	0,00	0,00	0,00	0,00
2	213	Indennità Natura 2000 e indennità connesse alla D	200.000,00	133.333,33	0,00	0,00
2	214	Pagamenti agroambientali	3.500.500,00	2.333.666,67	0,00	0,00
2	216	Investimenti non produttivi	500.500,00	333.666,67	0,00	0,00
2	221	Primo imboscimento di terreni agricoli	0,00	0,00	0,00	0,00
2	222	Primo impianto di sistemi agroforestali su terreni a	0,00	0,00	0,00	0,00
2	223	Primo imboscimento di superfici non agricole	0,00	0,00	0,00	0,00
2	226	Ricostituzione del potenziale forestale e introduzio	0,00	0,00	0,00	0,00
2	227	Investimenti non produttivi	0,00	0,00	0,00	0,00
3	311	Diversificazione in attività non agricole	0,00	0,00	0,00	0,00
3	312	Creazione e sviluppo di imprese	0,00	0,00	0,00	0,00
3	321	Servizi essenziali per l'economia e la popolazione	1.331.000,00	887.333,33	0,00	0,00
3	323	Tutela e riqualificazione del patrimonio rurale	0,00	0,00	0,00	0,00
4	413	Attuare strategie di sviluppo locale. Qualità della v	0,00	0,00	0,00	0,00
			<b>7.932.000,00</b>	<b>5.288.000,00</b>	<b>0,00</b>	<b>0,00</b>

PERCENTUALE DI AVANZAMENTO DELLA SPESA SUL TOTALE PROGRAMMATO HC E RP

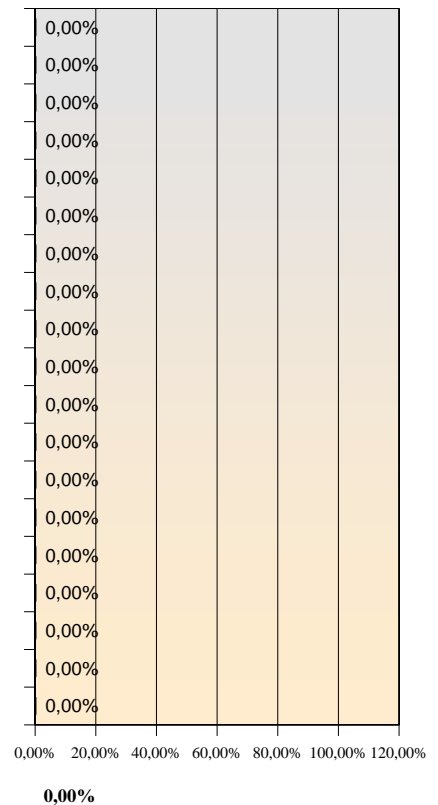

# Programma di Sviluppo Rurale

**Lazio**

approvato da ultimo con Decisione C(2009)10345 del 17/12/2009

Aggiornato al 31 dicembre 2009

## 1 - Stato di esecuzione del bilancio comunitario - FEASR

### Impegni sul bilancio comunitario

#### Partecipazione annua del FEASR (ventilazione finanziaria per anno)

	2007	2008	2009	2010	2011	2012	2013	2007 -2013
Stanziamenti ordinari (mainstream)	39.751.000	39.517.000	39.695.000	40.915.000	47.011.000	46.867.000	46.613.000	300.369.000
Stanziamenti supplementari	0	0	1.996.000	3.673.000	2.903.000	3.786.000	4.747.000	17.105.000
di cui Health Check	0	0	0	2.276.000	2.903.000	3.786.000	4.747.000	13.712.000
di cui Recovery Plan	0	0	1.996.000	1.397.000	0	0	0	3.393.000
<b>Totale</b>	<b>39.751.000</b>	<b>39.517.000</b>	<b>41.691.000</b>	<b>44.588.000</b>	<b>49.914.000</b>	<b>50.653.000</b>	<b>51.360.000</b>	<b>317.474.000</b>

#### Stanziamenti ordinari: partecipazione pubblica per asse

	Importo FEASR	Tasso di partecipazione FEASR	Totale settore pubblico
Asse 1	147.525.480	44,97%	328.053.102
Asse 2	92.167.526	44,00%	209.471.650
Asse 3	32.529.715	44,00%	73.931.170
Asse 4	17.303.040	44,00%	39.325.091
Assist. tecnica	10.843.239	44,00%	24.643.725
<b>Totale</b>	<b>300.369.000</b>	<b>44,47%</b>	<b>675.424.738</b>

#### Stanziamenti Health Check e Recovery Plan: partecipazione pubblica per asse

	Importo FEASR	Tasso di partecipazione FEASR	Totale settore pubblico
Asse 1	1.383.953	60,00%	2.306.588
Asse 2	9.890.600	60,00%	16.484.333
Asse 3	5.830.447	60,00%	9.717.412
Asse 4			
Assist. tecnica			
<b>Totale</b>	<b>17.105.000</b>	<b>60,00%</b>	<b>28.508.333</b>

### Pagamenti a valere sul bilancio comunitario

Pagamenti in acconto	Pagamenti intermedi	Pagamenti intermedi di cui Health Check e Recovery Plan	Pagamenti complessivi
€20.186.880,00	€27.678.413,75	0,00	€47.865.293,75

Rimanente da liquidare dell' annualità 2007	Rimanente da liquidare delle annualità 2007-2008	Rimanente da liquidare delle annualità 2007-2009	Rimanente da liquidare delle annualità 2007-2010
0,00	31.402.706,25	73.093.706,25	117.681.706,25

Capacità di spesa rispetto all'assegnato FEASR 2007	Capacità di spesa rispetto all'assegnato FEASR 2007 e 2008	Capacità di spesa rispetto all'assegnato FEASR 2007-2009	Capacità di spesa rispetto all'assegnato FEASR 2007-2013
120,41%	60,38%	39,57%	15,08%

# Programma di Sviluppo Rurale

**Lazio**

*approvato da ultimo con Decisione C(2009)10345 del 17/12/2009*

**Aggiornato al 31 Dicembre 2009**

## 2 - Stato di avanzamento per misura della spesa pubblica complessiva (ordinaria, Health Check e Recovery Plan)

Asse	Mis.	Descrizione	SPESA PUBBLICA PROGRAMMATA		SPESA PUBBLICA SOSTENUTA		PERCENTUALE DI AVANZAMENTO DELLA SPESA SUL TOTALE DEL PROGRAMMA
			FEASR	Stato+Regione	FEASR	Stato+Regione	
1	111	Formazione professionale e interventi informativi	3.610.147,00	4.417.753,82	0,00	0,00	0,00%
1	112	Insediamiento di giovani agricoltori	33.324.431,00	40.779.262,57	35.200,00	44.800,00	0,11%
1	113	Prepensionamento	1.666.221,00	2.038.962,46	5.634,33	7.170,97	0,34%
1	114	Utilizzo di servizi di consulenza	8.331.108,00	10.194.815,95	0,00	0,00	0,00%
1	115	Avviamento di servizi di consulenza	555.407,00	679.654,15	0,00	0,00	0,00%
1	121	Ammodernamento aziende agricole	49.582.931,00	60.674.865,31	1.946.125,05	2.476.886,45	3,92%
1	122	Accrescimento del valore economico delle foreste	2.499.332,00	3.058.444,30	0,00	0,00	0,00%
1	123	Accrescimento del valore aggiunto dei prodotti agric	26.572.726,00	32.517.169,49	854.286,89	1.087.274,22	3,21%
1	124	Cooperazione per lo sviluppo di nuovi prodotti, proc	3.610.147,00	4.417.753,82	0,00	0,00	0,00%
1	125	Infrastrutture connesse allo sviluppo ed all'adeguam	10.825.875,00	12.476.759,59	699.183,12	889.869,44	6,46%
1	126	Recupero del potenziale di produzione agricola	0,00	0,00	0,00	0,00	0,00%
1	131	Rispetto delle norme basate sulla legislazione Comu	0,00	0,00	0,00	0,00	0,00%
1	132	Partecipazione degli agricoltori ai sistemi di qualità a	2.777.036,00	3.398.271,98	0,00	0,00	0,00%
1	133	Attività di informazione e promozione	5.554.072,00	6.796.543,97	0,00	0,00	0,00%
1	141	Agricoltura di semisussistenza	0,00	0,00	0,00	0,00	0,00%
1	142	Associazioni di produttori	0,00	0,00	0,00	0,00	0,00%
1	144	Aziende Agricole in via di ristrutturazione in seguito	0,00	0,00	0,00	0,00	0,00%
2	211	Indennità per svantaggi naturali a favore di agricoltor	4.174.086,00	5.312.473,09	1.787.139,92	2.274.541,60	42,82%
2	212	Indennità a favore di agricoltori in zone caratterizzat	695.681,00	885.412,18	194.443,35	247.473,39	27,95%
2	213	Indennità Natura 2000 e indennità connesse alla Dir.	2.087.043,00	2.656.236,55	0,00	0,00	0,00%
2	214	Pagamenti agroambientali	79.239.791,00	94.856.340,06	19.160.471,50	24.386.345,01	24,18%
2	215	Pagamenti per il benessere degli animali	0,00	0,00	0,00	0,00	0,00%
2	216	Investimenti non produttivi	556.545,00	708.330,00	108.977,42	138.698,46	19,58%
2	221	Primo imboscamento di terreni agricoli	6.678.537,00	8.499.956,18	1.722.364,76	2.192.100,58	25,79%
2	222	Primo impianto di sistemi agroforestali su terreni agr	278.272,00	354.164,36	0,00	0,00	0,00%
2	223	Primo imboscamento di superfici non agricole	834.817,00	1.062.494,36	0,00	0,00	0,00%
2	224	Indennità Natura 2000	3.060.996,00	3.895.813,09	0,00	0,00	0,00%
2	225	Pagamenti per interventi silvoambientali	0,00	0,00	0,00	0,00	0,00%
2	226	Ricostituzione del potenziale forestale e introduzion	2.921.860,00	3.718.730,91	37.899,26	48.235,42	1,30%
2	227	Investimenti non produttivi	1.530.498,00	1.947.906,55	0,00	0,00	0,00%
3	311	Diversificazione in attività non agricole	14.418.795,00	17.757.093,64	42.811,25	54.487,04	0,30%
3	312	Creazione e sviluppo di imprese	1.130.129,00	1.438.346,00	0,00	0,00	0,00%
3	313	Incentivazione delle attività turistiche	1.130.129,00	1.438.346,00	0,00	0,00	0,00%
3	321	Servizi essenziali per l'economia e la popolazione ru	6.989.426,00	5.956.128,85	21.978,00	27.972,00	0,31%
3	322	Rinnovo e sviluppo dei villaggi	4.803.050,00	6.112.972,73	718.830,90	914.875,72	14,97%
3	323	Tutela e riqualificazione del patrimonio rurale	7.063.309,00	8.989.666,00	0,00	0,00	0,00%
3	331	Formazione e informazione	1.412.662,00	1.797.933,45	0,00	0,00	0,00%
3	341	Acquisizione di competenze, animazione ed attuaio	1.412.662,00	1.797.933,45	0,00	0,00	0,00%
4	411	Attuare strategie di sviluppo locale. Competitività	4.152.730,00	5.285.292,73	0,00	0,00	0,00%
4	412	Attuare strategie di sviluppo locale. Ambiente/teren	1.384.243,00	1.761.763,82	0,00	0,00	0,00%
4	413	Attuare strategie di sviluppo locale. Qualità della vita	8.305.459,00	10.570.584,18	0,00	0,00	0,00%
4	421	Esecuzione dei progetti di cooperazione	865.152,00	1.101.102,55	0,00	0,00	0,00%
4	431	Gestione del gruppo di azione locale, acquisizione di	2.595.456,00	3.303.307,64	0,00	0,00	0,00%
5	511	Assistenza tecnica	10.843.239,00	13.800.486,00	343.068,00	436.632,00	3,16%
			<b>317.474.000,00</b>	<b>386.459.071,77</b>	<b>27.678.413,75</b>	<b>35.227.362,27</b>	<b>8,72%</b>

# Programma di Sviluppo Rurale

**Lazio**

*approvato da ultimo con Decisione C(2009)10345 del 17/12/2009*

**Aggiornato al 31 Dicembre 2009**

## 3 - Stato di avanzamento per misura della sola spesa pubblica supplementare (Health Check e Recovery Plan)

Asse	Mis.	Descrizione	SPESA PUBBLICA PROGRAMMATA		SPESA PUBBLICA SOSTENUTA	
			FEASR	Stato+Regione	FEASR	Stato+Regione
1	111	Formazione professionale e interventi informativi	0,00	0,00	0,00	0,00
1	121	Ammodernamento aziende agricole	0,00	0,00	0,00	0,00
1	122	Accrescimento del valore economico delle foreste	0,00	0,00	0,00	0,00
1	123	Accrescimento del valore aggiunto dei prodotti agr	0,00	0,00	0,00	0,00
1	124	Cooperazione per lo sviluppo di nuovi prodotti, pr	0,00	0,00	0,00	0,00
1	125	Infrastrutture connesse allo sviluppo ed all'adegua	1.383.953,00	922.635,33	0,00	0,00
2	213	Indennità Natura 2000 e indennità connesse alla D	0,00	0,00	0,00	0,00
2	214	Pagamenti agroambientali	9.890.600,00	6.593.733,33	0,00	0,00
2	216	Investimenti non produttivi	0,00	0,00	0,00	0,00
2	221	Primo imboscimento di terreni agricoli	0,00	0,00	0,00	0,00
2	222	Primo impianto di sistemi agroforestali su terreni a	0,00	0,00	0,00	0,00
2	223	Primo imboscimento di superfici non agricole	0,00	0,00	0,00	0,00
2	226	Ricostituzione del potenziale forestale e introduzio	0,00	0,00	0,00	0,00
2	227	Investimenti non produttivi	0,00	0,00	0,00	0,00
3	311	Diversificazione in attività non agricole	980.265,00	653.510,00	0,00	0,00
3	312	Creazione e sviluppo di imprese	0,00	0,00	0,00	0,00
3	321	Servizi essenziali per l'economia e la popolazione	4.850.182,00	3.233.454,67	0,00	0,00
3	323	Tutela e riqualificazione del patrimonio rurale	0,00	0,00	0,00	0,00
4	413	Attuare strategie di sviluppo locale. Qualità della v	0,00	0,00	0,00	0,00
			<b>17.105.000,00</b>	<b>11.403.333,33</b>	<b>0,00</b>	<b>0,00</b>

**PERCENTUALE DI AVANZAMENTO DELLA SPESA SUL TOTALE PROGRAMMATO HC E RP**

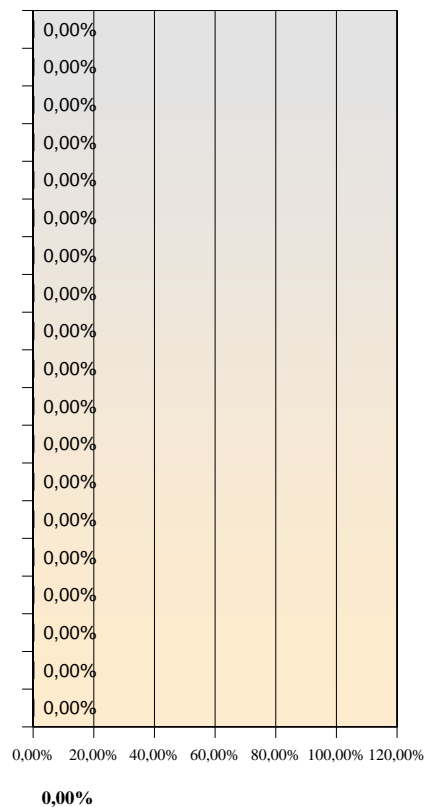

# Programma di Sviluppo Rurale

**Liguria**

*in attesa di decisione*

Aggiornato al 31 dicembre 2009

## 1 - Stato di esecuzione del bilancio comunitario - FEASR

### Impegni sul bilancio comunitario

#### Partecipazione annua del FEASR (ventilazione finanziaria per anno)

	2007	2008	2009	2010	2011	2012	2013	2007 -2013
Stanziamenti ordinari (mainstream)	15.548.000	15.456.000	15.022.000	15.244.000	15.095.000	15.026.000	14.909.000	106.300.000
Stanziamenti supplementari	0	0	756.000	1.814.000	1.639.000	2.137.000	2.679.000	9.025.000
di cui Health Check	0	0	0	1.285.000	1.639.000	2.137.000	2.679.000	7.740.000
di cui Recovery Plan	0	0	756.000	529.000	0	0	0	1.285.000
<b>Totale</b>	<b>15.548.000</b>	<b>15.456.000</b>	<b>15.778.000</b>	<b>17.058.000</b>	<b>16.734.000</b>	<b>17.163.000</b>	<b>17.588.000</b>	<b>115.325.000</b>

#### Stanziamenti ordinari: partecipazione pubblica per asse

	Importo FEASR	Tasso di partecipazione FEASR	Totale settore pubblico
Asse 1	50.501.434	35,00%	144.289.811
Asse 2	24.592.521	44,00%	55.892.093
Asse 3	6.725.000	44,00%	15.284.091
Asse 4	21.209.400	39,00%	54.383.077
Assist. tecnica	3.271.645	44,00%	7.435.557
<b>Totale</b>	<b>106.300.000</b>	<b>38,34%</b>	<b>277.284.629</b>

#### Stanziamenti Health Check e Recovery Plan: partecipazione pubblica per asse

	Importo FEASR	Tasso di partecipazione FEASR	Totale settore pubblico
Asse 1	2.347.000	61,23%	3.833.088
Asse 2	4.893.000	61,23%	7.991.181
Asse 3	1.785.000	61,23%	2.915.238
Asse 4			
Assist. tecnica			
<b>Totale</b>	<b>9.025.000</b>	<b>61,23%</b>	<b>14.739.507</b>

### Pagamenti a valore sul bilancio comunitario

Pagamenti in acconto	Pagamenti intermedi	Pagamenti intermedi di cui Health Check e Recovery Plan	Pagamenti complessivi
€7.423.290,00	€19.186.953,90	0,00	€26.610.243,90

Rimanente da liquidare dell' annualità 2007	Rimanente da liquidare delle annualità 2007-2008	Rimanente da liquidare delle annualità 2007-2009	Rimanente da liquidare delle annualità 2007-2010
0,00	4.393.756,10	20.171.756,10	37.229.756,10

Capacità di spesa rispetto all'assegnato FEASR 2007	Capacità di spesa rispetto all'assegnato FEASR 2007 e 2008	Capacità di spesa rispetto all'assegnato FEASR 2007-2009	Capacità di spesa rispetto all'assegnato FEASR 2007-2013
171,15%	85,83%	56,88%	23,07%

# Programma di Sviluppo Rurale

**Liguria**

*in attesa di decisione*

Aggiornato al 31 Dicembre 2009

## 2 - Stato di avanzamento per misura della spesa pubblica complessiva (ordinaria, Health Check e Recovery Plan)

Asse	Mis.	Descrizione	SPESA PUBBLICA PROGRAMMATTA		SPESA PUBBLICA SOSTENUTA	
			FEASR	Stato+Regione	FEASR	Stato+Regione
1	111	Formazione professionale e interventi informativi	1.715.000,00	3.185.000,00	19.676,00	36.541,15
1	112	Insediamiento di giovani agricoltori	5.080.000,00	9.434.285,71	530.686,33	985.560,35
1	113	Prepensionamento	240.000,00	445.714,29	0,00	0,00
1	114	Utilizzo di servizi di consulenza	480.000,00	891.428,57	0,00	0,00
1	115	Avviamento di servizi di consulenza	240.000,00	445.714,29	0,00	0,00
1	121	Ammodernamento aziende agricole	30.538.465,00	56.714.292,14	5.106.356,73	9.483.233,91
1	122	Accrescimento del valore economico delle foreste	3.220.000,00	5.980.000,00	398.167,66	739.454,22
1	123	Accrescimento del valore aggiunto dei prodotti agric	3.636.581,00	6.328.937,52	1.175.527,43	2.183.122,48
1	124	Cooperazione per lo sviluppo di nuovi prodotti, proc	450.000,00	835.714,29	0,00	0,00
1	125	Infrastrutture connesse allo sviluppo ed all'adeguam	5.598.388,00	7.949.093,26	1.221.350,74	2.268.222,94
1	126	Recupero del potenziale di produzione agricola	1.200.000,00	2.228.571,43	34.151,93	63.425,01
1	131	Rispetto delle norme basate sulla legislazione Comu	0,00	0,00	0,00	0,00
1	132	Partecipazione degli agricoltori ai sistemi di qualità a	150.000,00	278.571,43	0,00	0,00
1	133	Attività di informazione e promozione	300.000,00	557.142,86	0,00	0,00
1	141	Agricoltura di semisussistenza	0,00	0,00	0,00	0,00
1	142	Associazioni di produttori	0,00	0,00	0,00	0,00
1	144	Aziende Agricole in via di ristrutturazione in seguito	0,00	0,00	0,00	0,00
2	211	Indennità per svantaggi naturali a favore di agricoltor	6.496.040,00	8.267.687,27	2.186.113,85	2.782.326,62
2	212	Indennità a favore di agricoltori in zone caratterizzat	83.960,00	106.858,18	9.002,97	11.458,30
2	213	Indennità Natura 2000 e indennità connesse alla Dir.	0,00	0,00	0,00	0,00
2	214	Pagamenti agroambientali	13.824.521,00	17.594.844,91	5.640.007,17	7.178.190,98
2	215	Pagamenti per il benessere degli animali	650.000,00	827.272,73	0,00	0,00
2	216	Investimenti non produttivi	4.600.000,00	3.616.152,21	0,00	0,00
2	221	Primo imboscamento di terreni agricoli	150.000,00	190.909,09	5.821,02	7.408,57
2	222	Primo impianto di sistemi agroforestali su terreni agr	0,00	0,00	0,00	0,00
2	223	Primo imboscamento di superfici non agricole	220.000,00	280.000,00	0,00	0,00
2	224	Indennità Natura 2000	0,00	0,00	0,00	0,00
2	225	Pagamenti per interventi silvoambientali	0,00	0,00	0,00	0,00
2	226	Ricostituzione del potenziale forestale e introduzion	1.918.000,00	2.185.274,54	306.450,71	390.028,17
2	227	Investimenti non produttivi	1.543.000,00	1.328.754,04	292.580,31	372.374,95
3	311	Diversificazione in attività non agricole	3.520.000,00	4.480.000,00	1.348.437,89	1.716.193,69
3	312	Creazione e sviluppo di imprese	1.616.000,00	1.736.956,81	65.560,00	83.440,02
3	313	Incentivazione delle attività turistiche	112.692,00	143.426,18	106.040,27	134.960,34
3	321	Servizi essenziali per l'economia e la popolazione ru	2.398.788,00	2.231.192,82	720.635,50	917.172,75
3	322	Rinnovo e sviluppo dei villaggi	227.520,00	289.570,91	20.387,40	25.947,61
3	323	Tutela e riqualificazione del patrimonio rurale	325.000,00	413.636,36	0,00	0,00
3	331	Formazione e informazione	310.000,00	394.545,45	0,00	0,00
3	341	Acquisizione di competenze, animazione ed attuaio	0,00	0,00	0,00	0,00
4	411	Attuare strategie di sviluppo locale. Competitività	5.511.306,00	8.620.247,85	0,00	0,00
4	412	Attuare strategie di sviluppo locale. Ambiente/teren	4.337.745,00	6.784.678,08	0,00	0,00
4	413	Attuare strategie di sviluppo locale. Qualità della vita	7.617.938,00	11.915.236,36	0,00	0,00
4	421	Esecuzione dei progetti di cooperazione	3.082.411,00	4.821.206,95	0,00	0,00
4	431	Gestione del gruppo di azione locale, acquisizione di	660.000,00	1.032.307,69	0,00	0,00
5	511	Assistenza tecnica	3.271.645,00	4.163.911,82	0,00	0,00

PERCENTUALE DI AVANZAMENTO DELLA SPESA SUL TOTALE DEL PROGRAMMA

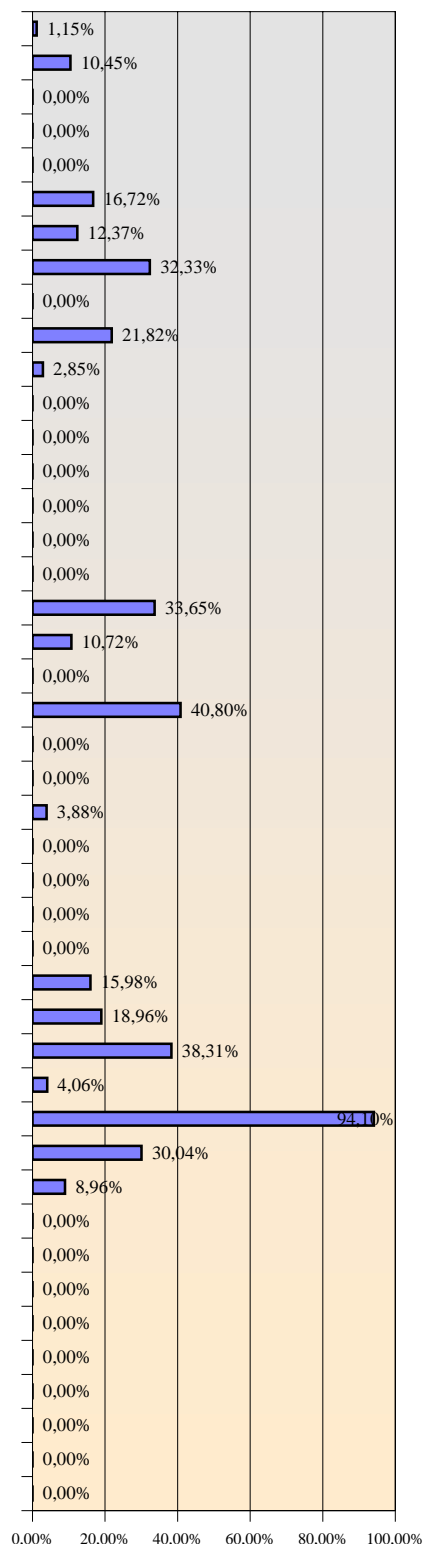

115.325.000,00 176.699.136,04 19.186.953,90 29.379.062,03

16,64%

# Programma di Sviluppo Rurale

**Liguria**

*in attesa di decisione*

Aggiornato al 31 Dicembre 2009

## 3 - Stato di avanzamento per misura della sola spesa pubblica supplementare (Health Check e Recovery Plan)

Asse	Mis.	Descrizione	SPESA PUBBLICA PROGRAMMATA		SPESA PUBBLICA SOSTENUTA	
			FEASR	Stato+Regione	FEASR	Stato+Regione
1	111	Formazione professionale e interventi informativi	0,00	0,00	0,00	0,00
1	121	Ammodernamento aziende agricole	0,00	0,00	0,00	0,00
1	122	Accrescimento del valore economico delle foreste	0,00	0,00	0,00	0,00
1	123	Accrescimento del valore aggiunto dei prodotti agr	347.000,00	219.715,66	0,00	0,00
1	124	Cooperazione per lo sviluppo di nuovi prodotti, pr	0,00	0,00	0,00	0,00
1	125	Infrastrutture connesse allo sviluppo ed all'adegua	2.000.000,00	1.266.372,69	0,00	0,00
2	213	Indennità Natura 2000 e indennità connesse alla D	0,00	0,00	0,00	0,00
2	214	Pagamenti agroambientali	0,00	0,00	0,00	0,00
2	216	Investimenti non produttivi	3.500.000,00	2.216.152,21	0,00	0,00
2	221	Primo imboscimento di terreni agricoli	0,00	0,00	0,00	0,00
2	222	Primo impianto di sistemi agroforestali su terreni a	0,00	0,00	0,00	0,00
2	223	Primo imboscimento di superfici non agricole	0,00	0,00	0,00	0,00
2	226	Ricostituzione del potenziale forestale e introduzio	400.000,00	253.274,54	0,00	0,00
2	227	Investimenti non produttivi	993.000,00	628.754,04	0,00	0,00
3	311	Diversificazione in attività non agricole	0,00	0,00	0,00	0,00
3	312	Creazione e sviluppo di imprese	500.000,00	316.593,17	0,00	0,00
3	321	Servizi essenziali per l'economia e la popolazione	1.285.000,00	813.644,46	0,00	0,00
3	323	Tutela e riqualificazione del patrimonio rurale	0,00	0,00	0,00	0,00
4	413	Attuare strategie di sviluppo locale. Qualità della v	0,00	0,00	0,00	0,00
			<b>9.025.000,00</b>	<b>5.714.506,78</b>	<b>0,00</b>	<b>0,00</b>

PERCENTUALE DI AVANZAMENTO DELLA SPESA SUL TOTALE PROGRAMMATO HC E RP

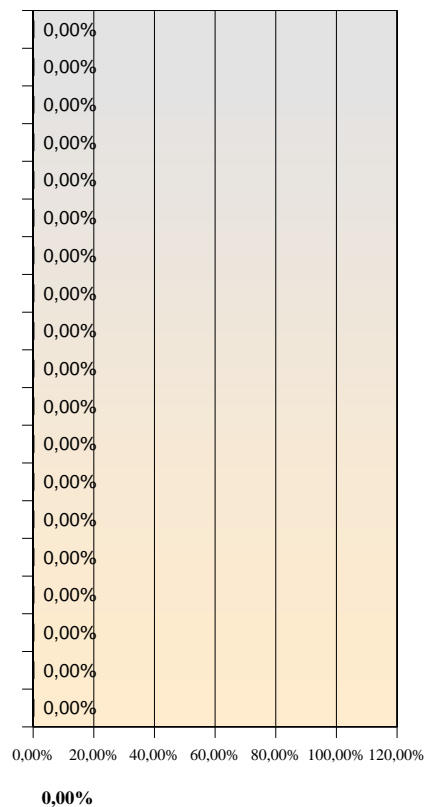



# Programma di Sviluppo Rurale

## Lombardia

approvato da ultimo con Decisione C(2009)10347 del 17/12/2009

Aggiornato al 31 dicembre 2009

### 1 - Stato di esecuzione del bilancio comunitario - FEASR

#### Impegni sul bilancio comunitario

##### Partecipazione annua del FEASR (ventilazione finanziaria per anno)

	2007	2008	2009	2010	2011	2012	2013	2007 -2013
Stanzamenti ordinari (mainstream)	58.049.000	57.708.000	57.288.000	58.724.000	58.847.000	58.620.000	58.230.000	407.466.000
Stanzamenti supplementari	0	0	2.813.000	11.737.000	12.461.000	16.253.000	20.380.000	63.644.000
di cui Health Check	0	0	0	9.768.000	12.461.000	16.253.000	20.380.000	58.862.000
di cui Recovery Plan	0	0	2.813.000	1.969.000	0	0	0	4.782.000
<b>Totale</b>	<b>58.049.000</b>	<b>57.708.000</b>	<b>60.101.000</b>	<b>70.461.000</b>	<b>71.308.000</b>	<b>74.873.000</b>	<b>78.610.000</b>	<b>471.110.000</b>

#### Stanzamenti ordinari: partecipazione pubblica per asse

	Importo FEASR	Tasso di partecipazione FEASR	Totale settore pubblico
Asse 1	137.927.930	44,77%	308.081.148
Asse 2	204.475.251	44,00%	464.716.480
Asse 3	39.589.820	44,77%	88.429.350
Asse 4	20.455.700	44,00%	46.490.227
Assist. tecnica	5.017.299	44,00%	11.402.952
<b>Totale</b>	<b>407.466.000</b>	<b>44,33%</b>	<b>919.120.157</b>

#### Stanzamenti Health Check e Recovery Plan: partecipazione pubblica per asse

	Importo FEASR	Tasso di partecipazione FEASR	Totale settore pubblico
Asse 1	35.317.000	60,00%	58.861.667
Asse 2	23.545.000	60,00%	39.241.667
Asse 3	4.782.000	60,00%	7.970.000
Asse 4			
Assist. tecnica			
<b>Totale</b>	<b>63.644.000</b>	<b>60,00%</b>	<b>106.073.334</b>

#### Pagamenti a valere sul bilancio comunitario

Pagamenti in acconto	Pagamenti intermedi	Pagamenti intermedi di cui Health Check e Recovery Plan	Pagamenti complessivi
€27.716.430,00	€73.306.963,05	0,00	€101.023.393,05

Rimanente da liquidare dell' annualità 2007	Rimanente da liquidare delle annualità 2007-2008	Rimanente da liquidare delle annualità 2007-2009	Rimanente da liquidare delle annualità 2007-2010
0,00	14.733.606,95	74.834.606,95	145.295.606,95

Capacità di spesa rispetto all'assegnato FEASR 2007	Capacità di spesa rispetto all'assegnato FEASR 2007 e 2008	Capacità di spesa rispetto all'assegnato FEASR 2007-2009	Capacità di spesa rispetto all'assegnato FEASR 2007-2013
174,03%	87,27%	57,45%	21,44%

# Programma di Sviluppo Rurale

## Lombardia

approvato da ultimo con Decisione C(2009)10347 del 17/12/2009

Aggiornato al 31 Dicembre 2009

### 2 - Stato di avanzamento per misura della spesa pubblica complessiva (ordinaria, Health Check e Recovery Plan)

Asse	Mis.	Descrizione	SPESA PUBBLICA PROGRAMMATA		SPESA PUBBLICA SOSTENUTA	
			FEASR	Stato+Regione	FEASR	Stato+Regione
1	111	Formazione professionale e interventi informativi	2.522.342,00	3.111.658,45	307.348,83	409.424,22
1	112	Insediamiento di giovani agricoltori	8.092.736,00	9.983.511,49	2.735.040,50	3.578.689,58
1	113	Prepensionamento	52.542,00	64.817,84	14.022,14	18.739,95
1	114	Utilizzo di servizi di consulenza	6.637.742,00	8.188.574,73	0,00	0,00
1	115	Avviamento di servizi di consulenza	123.307,00	152.116,27	62.651,82	81.186,97
1	121	Ammodernamento aziende agricole	96.182.801,00	105.305.461,60	6.423.582,53	8.424.528,68
1	122	Accrescimento del valore economico delle foreste	2.312.589,00	2.852.899,05	0,00	0,00
1	123	Accrescimento del valore aggiunto dei prodotti agric	24.702.098,00	30.473.461,53	1.740.695,35	2.315.547,18
1	124	Cooperazione per lo sviluppo di nuovi prodotti, proc	763.340,00	941.685,69	0,00	0,00
1	125	Infrastrutture connesse allo sviluppo ed all'adeguam	29.863.962,00	30.166.942,62	215.175,50	287.570,99
1	126	Recupero del potenziale di produzione agricola	5.702,00	7.034,21	5.658,77	7.562,23
1	131	Rispetto delle norme basate sulla legislazione Comu	0,00	0,00	0,00	0,00
1	132	Partecipazione degli agricoltori ai sistemi di qualità a	1.008.321,00	1.243.903,70	19.716,64	26.332,20
1	133	Attività di informazione e promozione	977.448,00	1.205.817,58	47.133,75	58.146,02
1	141	Agricoltura di semisussistenza	0,00	0,00	0,00	0,00
1	142	Associazioni di produttori	0,00	0,00	0,00	0,00
1	144	Aziende Agricole in via di ristrutturazione in seguito	0,00	0,00	0,00	0,00
2	211	Indennità per svantaggi naturali a favore di agricoltor	31.298.187,00	39.834.056,18	7.317.987,33	9.313.801,90
2	212	Indennità a favore di agricoltori in zone caratterizzat	0,00	0,00	0,00	0,00
2	213	Indennità Natura 2000 e indennità connesse alla Dir.	0,00	0,00	0,00	0,00
2	214	Pagamenti agroambientali	123.882.268,00	143.398.644,12	39.776.333,30	50.641.151,63
2	215	Pagamenti per il benessere degli animali	0,00	0,00	0,00	0,00
2	216	Investimenti non produttivi	14.962.575,00	19.043.277,27	0,00	0,00
2	221	Primo imboscamento di terreni agricoli	48.874.792,00	62.204.280,73	12.831.016,98	16.333.316,76
2	222	Primo impianto di sistemi agroforestali su terreni agr	0,00	0,00	0,00	0,00
2	223	Primo imboscamento di superfici non agricole	1.899.587,00	2.417.656,18	0,00	0,00
2	224	Indennità Natura 2000	0,00	0,00	0,00	0,00
2	225	Pagamenti per interventi silvoambientali	0,00	0,00	0,00	0,00
2	226	Ricostituzione del potenziale forestale e introduzion	7.102.842,00	9.039.980,73	0,00	0,00
2	227	Investimenti non produttivi	0,00	0,00	0,00	0,00
3	311	Diversificazione in attività non agricole	23.675.996,00	29.207.622,49	1.184.906,48	1.477.270,02
3	312	Creazione e sviluppo di imprese	1.072.353,00	1.322.896,05	0,00	0,00
3	313	Incentivazione delle attività turistiche	2.637.553,00	3.253.787,18	0,00	0,00
3	321	Servizi essenziali per l'economia e la popolazione ru	7.231.660,00	6.209.995,13	446.130,36	556.409,79
3	322	Rinnovamento e sviluppo dei villaggi	0,00	0,00	0,00	0,00
3	323	Tutela e riqualificazione del patrimonio rurale	9.034.926,00	11.145.833,44	0,00	0,00
3	331	Formazione e informazione	719.332,00	887.395,72	0,00	0,00
3	341	Acquisizione di competenze, animazione ed attuaizio	0,00	0,00	0,00	0,00
4	411	Attuare strategie di sviluppo locale. Competitività	3.614.612,00	4.600.415,27	0,00	0,00
4	412	Attuare strategie di sviluppo locale. Ambiente/teren	1.184.635,00	1.507.717,27	0,00	0,00
4	413	Attuare strategie di sviluppo locale. Qualità della vita	12.677.434,00	16.134.916,00	0,00	0,00
4	421	Esecuzione dei progetti di cooperazione	647.100,00	823.581,82	0,00	0,00
4	431	Gestione del gruppo di azione locale, acquisizione di	2.331.919,00	2.967.896,91	0,00	0,00
5	511	Assistenza tecnica	5.017.299,00	6.385.653,27	179.562,78	258.395,21

#### PERCENTUALE DI AVANZAMENTO DELLA SPESA SUL TOTALE DEL PROGRAMMA

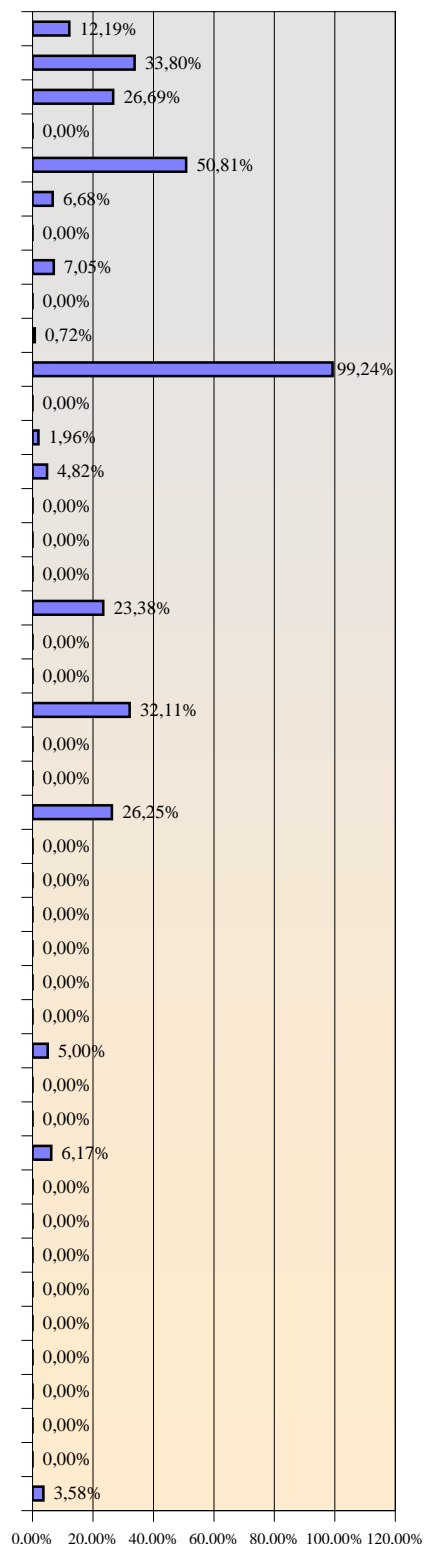

471.110.000,00 554.083.490,53 73.306.963,05 93.788.073,32

15,56%

# Programma di Sviluppo Rurale

## Lombardia

approvato da ultimo con Decisione C(2009)10347 del 17/12/2009

Aggiornato al 31 Dicembre 2009

### 3 - Stato di avanzamento per misura della sola spesa pubblica supplementare (Health Check e Recovery Plan)

Asse	Mis.	Descrizione	SPESA PUBBLICA PROGRAMMATA		SPESA PUBBLICA SOSTENUTA	
			FEASR	Stato+Regione	FEASR	Stato+Regione
1	111	Formazione professionale e interventi informativi	0,00	0,00	0,00	0,00
1	121	Ammodernamento aziende agricole	23.545.000,00	15.696.666,67	0,00	0,00
1	122	Accrescimento del valore economico delle foreste	0,00	0,00	0,00	0,00
1	123	Accrescimento del valore aggiunto dei prodotti agr	0,00	0,00	0,00	0,00
1	124	Cooperazione per lo sviluppo di nuovi prodotti, pr	0,00	0,00	0,00	0,00
1	125	Infrastrutture connesse allo sviluppo ed all'adegua	11.772.000,00	7.848.000,00	0,00	0,00
2	213	Indennità Natura 2000 e indennità connesse alla D	0,00	0,00	0,00	0,00
2	214	Pagamenti agroambientali	23.545.000,00	15.696.666,67	0,00	0,00
2	216	Investimenti non produttivi	0,00	0,00	0,00	0,00
2	221	Primo imboscimento di terreni agricoli	0,00	0,00	0,00	0,00
2	222	Primo impianto di sistemi agroforestali su terreni a	0,00	0,00	0,00	0,00
2	223	Primo imboscimento di superfici non agricole	0,00	0,00	0,00	0,00
2	226	Ricostituzione del potenziale forestale e introduzio	0,00	0,00	0,00	0,00
2	227	Investimenti non produttivi	0,00	0,00	0,00	0,00
3	311	Diversificazione in attività non agricole	0,00	0,00	0,00	0,00
3	312	Creazione e sviluppo di imprese	0,00	0,00	0,00	0,00
3	321	Servizi essenziali per l'economia e la popolazione	4.782.000,00	3.188.000,00	0,00	0,00
3	323	Tutela e riqualificazione del patrimonio rurale	0,00	0,00	0,00	0,00
4	413	Attuare strategie di sviluppo locale. Qualità della v	0,00	0,00	0,00	0,00
			<b>63.644.000,00</b>	<b>42.429.333,33</b>	<b>0,00</b>	<b>0,00</b>

PERCENTUALE DI AVANZAMENTO DELLA SPESA SUL TOTALE PROGRAMMATO HC E RP

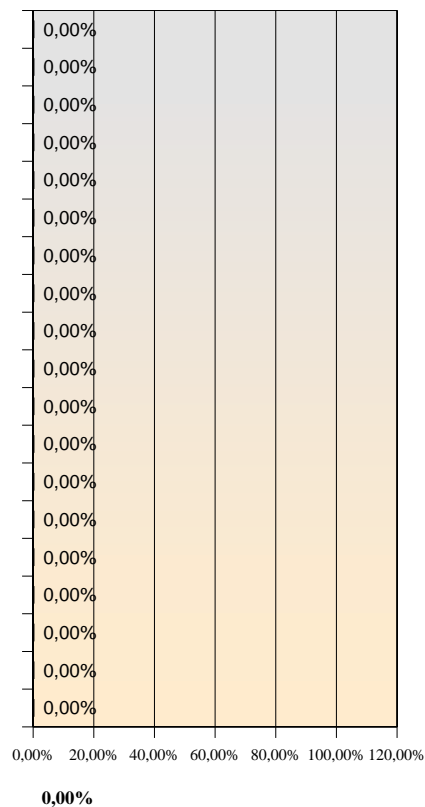

# Programma di Sviluppo Rurale

**Marche**

*in attesa di decisione*

Aggiornato al 31 dicembre 2009

## 1 - Stato di esecuzione del bilancio comunitario - FEASR

### Impegni sul bilancio comunitario

#### Partecipazione annua del FEASR (ventilazione finanziaria per anno)

	2007	2008	2009	2010	2011	2012	2013	2007 -2013
Stanziamenti ordinari (mainstream)	29.662.000	29.488.000	28.964.000	29.540.000	29.428.000	29.305.000	29.098.000	205.485.000
Stanziamenti supplementari	0	0	1.439.000	2.925.000	2.447.000	3.191.000	4.000.000	14.002.000
di cui Health Check	0	0	0	1.918.000	2.447.000	3.191.000	4.000.000	11.556.000
di cui Recovery Plan	0	0	1.439.000	1.007.000	0	0	0	2.446.000
<b>Totale</b>	<b>29.662.000</b>	<b>29.488.000</b>	<b>30.403.000</b>	<b>32.465.000</b>	<b>31.875.000</b>	<b>32.496.000</b>	<b>33.098.000</b>	<b>219.487.000</b>

#### Stanziamenti ordinari: partecipazione pubblica per asse

	Importo FEASR	Tasso di partecipazione FEASR	Totale settore pubblico
Asse 1	86.943.200	44,00%	197.598.182
Asse 2	82.299.000	44,00%	187.043.182
Asse 3	18.652.000	44,00%	42.390.909
Asse 4	12.139.200	44,00%	27.589.091
Assist. tecnica	5.451.600	44,00%	12.390.000
<b>Totale</b>	<b>205.485.000</b>	<b>44,00%</b>	<b>467.011.364</b>

#### Stanziamenti Health Check e Recovery Plan: partecipazione pubblica per asse

	Importo FEASR	Tasso di partecipazione FEASR	Totale settore pubblico
Asse 1	6.000.000	75,00%	8.000.000
Asse 2	2.556.000	65,37%	3.910.050
Asse 3	5.446.000	72,67%	7.494.152
Asse 4			
Assist. tecnica			
<b>Totale</b>	<b>14.002.000</b>	<b>72,16%</b>	<b>19.404.202</b>

### Pagamenti a valere sul bilancio comunitario

Pagamenti in acconto	Pagamenti intermedi	Pagamenti intermedi di cui Health Check e Recovery Plan	Pagamenti complessivi
€14.162.400,00	€56.683.228,46	0,00	€70.845.628,44

Rimanente da liquidare dell' annualità 2007	Rimanente da liquidare delle annualità 2007-2008	Rimanente da liquidare delle annualità 2007-2009	Rimanente da liquidare delle annualità 2007-2010
0,00	0,00	18.707.371,56	51.172.371,56

Capacità di spesa rispetto all'assegnato FEASR 2007	Capacità di spesa rispetto all'assegnato FEASR 2007 e 2008	Capacità di spesa rispetto all'assegnato FEASR 2007-2009	Capacità di spesa rispetto all'assegnato FEASR 2007-2013
238,84%	119,77%	79,11%	32,28%

# Programma di Sviluppo Rurale

**Marche**

*in attesa di decisione*

Aggiornato al 31 Dicembre 2009

## 2 - Stato di avanzamento per misura della spesa pubblica complessiva (ordinaria, Health Check e Recovery Plan)

Asse	Mis.	Descrizione	SPESA PUBBLICA PROGRAMMATA		SPESA PUBBLICA SOSTENUTA	
			FEASR	Stato+Regione	FEASR	Stato+Regione
1	111	Formazione professionale e interventi informativi	3.702.981,00	4.712.884,91	0,00	0,00
1	112	Insediamiento di giovani agricoltori	5.573.929,00	7.094.091,45	430.056,00	547.344,00
1	113	Prepensionamento	147.769,00	188.069,64	89.687,15	114.147,11
1	114	Utilizzo di servizi di consulenza	3.593.896,00	4.574.049,45	0,00	0,00
1	115	Avviamento di servizi di consulenza	0,00	0,00	0,00	0,00
1	121	Ammodernamento aziende agricole	52.516.084,00	64.584.106,91	13.688.599,34	17.421.853,72
1	122	Accrescimento del valore economico delle foreste	1.338.105,00	1.703.042,73	607.759,62	773.512,25
1	123	Accrescimento del valore aggiunto dei prodotti agric	11.563.755,00	14.717.506,36	4.937.382,36	6.283.941,18
1	124	Cooperazione per lo sviluppo di nuovi prodotti, proc	1.419.476,00	1.806.605,82	0,00	0,00
1	125	Infrastrutture connesse allo sviluppo ed all'adeguam	5.298.171,00	3.361.308,55	490.587,31	624.383,84
1	126	Recupero del potenziale di produzione agricola	0,00	0,00	0,00	0,00
1	131	Rispetto delle norme basate sulla legislazione Comu	0,00	0,00	0,00	0,00
1	132	Partecipazione degli agricoltori ai sistemi di qualità a	1.808.249,00	2.301.407,82	0,00	0,00
1	133	Attività di informazione e promozione	5.980.785,00	7.611.908,18	0,00	0,00
1	141	Agricoltura di semisussistenza	0,00	0,00	0,00	0,00
1	142	Associazioni di produttori	0,00	0,00	0,00	0,00
1	144	Aziende Agricole in via di ristrutturazione in seguito	0,00	0,00	0,00	0,00
2	211	Indennità per svantaggi naturali a favore di agricoltor	13.676.301,00	17.406.201,27	8.459.877,91	10.767.117,35
2	212	Indennità a favore di agricoltori in zone caratterizzat	1.475.328,00	1.877.690,18	916.634,97	1.166.626,34
2	213	Indennità Natura 2000 e indennità connesse alla Dir.	2.021.910,00	2.573.340,00	0,00	0,00
2	214	Pagamenti agroambientali	43.049.709,00	52.891.498,30	18.220.295,44	23.189.466,93
2	215	Pagamenti per il benessere degli animali	0,00	0,00	0,00	0,00
2	216	Investimenti non produttivi	2.972.874,00	3.783.657,82	607.055,53	772.616,13
2	221	Primo imboscamento di terreni agricoli	10.242.863,00	13.036.371,09	3.065.051,93	3.900.975,18
2	222	Primo impianto di sistemi agroforestali su terreni agr	564.357,00	718.272,55	0,00	0,00
2	223	Primo imboscamento di superfici non agricole	0,00	0,00	0,00	0,00
2	224	Indennità Natura 2000	1.013.177,00	1.289.498,00	0,00	0,00
2	225	Pagamenti per interventi silvoambientali	0,00	0,00	0,00	0,00
2	226	Ricostituzione del potenziale forestale e introduzion	8.020.984,00	10.208.525,09	1.418.426,67	1.805.270,30
2	227	Investimenti non produttivi	1.817.497,00	2.313.178,00	0,00	0,00
3	311	Diversificazione in attività non agricole	17.202.140,00	19.203.701,91	3.298.697,34	4.198.342,08
3	312	Creazione e sviluppo di imprese	0,00	0,00	0,00	0,00
3	313	Incentivazione delle attività turistiche	1.140.046,00	1.450.967,64	0,00	0,00
3	321	Servizi essenziali per l'economia e la popolazione ru	4.736.535,00	3.835.127,01	0,00	0,00
3	322	Rinnovamento e sviluppo dei villaggi	0,00	0,00	0,00	0,00
3	323	Tutela e riqualificazione del patrimonio rurale	1.019.279,00	1.297.264,18	291.586,79	371.110,45
3	331	Formazione e informazione	0,00	0,00	0,00	0,00
3	341	Acquisizione di competenze, animazione ed attuaizio	0,00	0,00	0,00	0,00
4	411	Attuare strategie di sviluppo locale. Competitività	0,00	0,00	0,00	0,00
4	412	Attuare strategie di sviluppo locale. Ambiente/teren	0,00	0,00	0,00	0,00
4	413	Attuare strategie di sviluppo locale. Qualità della vita	8.720.400,00	11.098.690,91	0,00	0,00
4	421	Esecuzione dei progetti di cooperazione	998.800,00	1.271.200,00	0,00	0,00
4	431	Gestione del gruppo di azione locale, acquisizione di	2.420.000,00	3.080.000,00	0,00	0,00
5	511	Assistenza tecnica	5.451.600,00	6.938.400,00	161.530,07	205.583,73

**219.487.000,00    266.928.565,76    56.683.228,46    72.142.290,60**

### PERCENTUALE DI AVANZAMENTO DELLA SPESA SUL TOTALE DEL PROGRAMMA

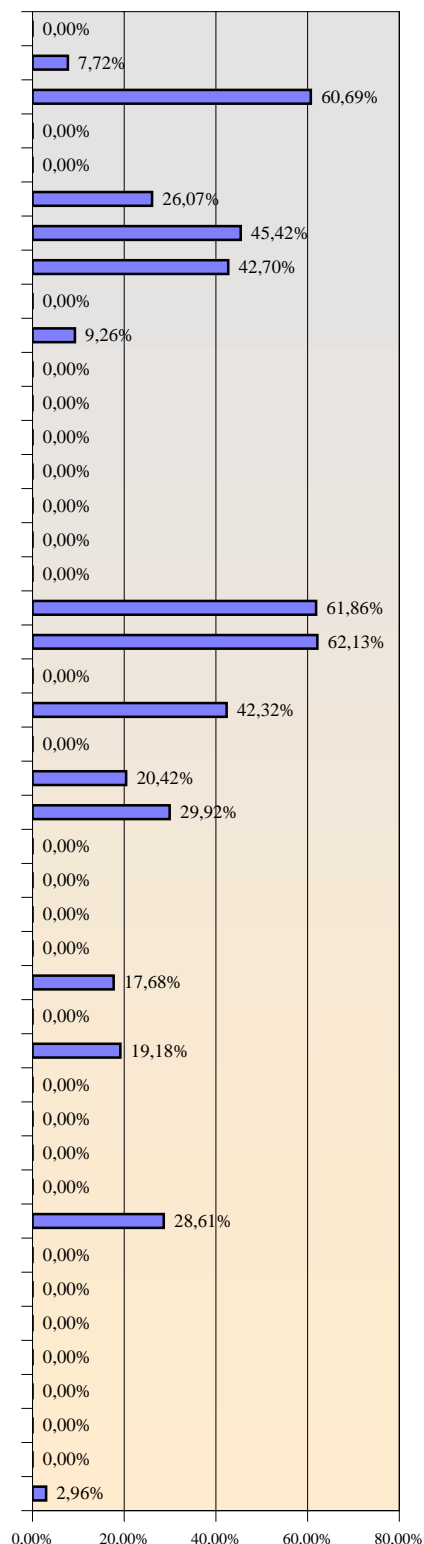

**25,83%**

# Programma di Sviluppo Rurale

**Marche**

*in attesa di decisione*

Aggiornato al 31 Dicembre 2009

## 3 - Stato di avanzamento per misura della sola spesa pubblica supplementare (Health Check e Recovery Plan)

Asse	Mis.	Descrizione	SPESA PUBBLICA PROGRAMMATA		SPESA PUBBLICA SOSTENUTA	
			FEASR	Stato+Regione	FEASR	Stato+Regione
1	111	Formazione professionale e interventi informativi	0,00	0,00	0,00	0,00
1	121	Ammodernamento aziende agricole	2.400.000,00	800.000,00	0,00	0,00
1	122	Accrescimento del valore economico delle foreste	0,00	0,00	0,00	0,00
1	123	Accrescimento del valore aggiunto dei prodotti agr	0,00	0,00	0,00	0,00
1	124	Cooperazione per lo sviluppo di nuovi prodotti, pr	0,00	0,00	0,00	0,00
1	125	Infrastrutture connesse allo sviluppo ed all'adegua	3.600.000,00	1.200.000,00	0,00	0,00
2	213	Indennità Natura 2000 e indennità connesse alla D	0,00	0,00	0,00	0,00
2	214	Pagamenti agroambientali	2.556.000,00	1.354.050,48	0,00	0,00
2	216	Investimenti non produttivi	0,00	0,00	0,00	0,00
2	221	Primo imboscimento di terreni agricoli	0,00	0,00	0,00	0,00
2	222	Primo impianto di sistemi agroforestali su terreni a	0,00	0,00	0,00	0,00
2	223	Primo imboscimento di superfici non agricole	0,00	0,00	0,00	0,00
2	226	Ricostituzione del potenziale forestale e introduzio	0,00	0,00	0,00	0,00
2	227	Investimenti non produttivi	0,00	0,00	0,00	0,00
3	311	Diversificazione in attività non agricole	3.000.000,00	1.128.251,00	0,00	0,00
3	312	Creazione e sviluppo di imprese	0,00	0,00	0,00	0,00
3	321	Servizi essenziali per l'economia e la popolazione	2.446.000,00	919.900,65	0,00	0,00
3	323	Tutela e riqualificazione del patrimonio rurale	0,00	0,00	0,00	0,00
4	413	Attuare strategie di sviluppo locale. Qualità della v	0,00	0,00	0,00	0,00
			<b>14.002.000,00</b>	<b>5.402.202,13</b>	<b>0,00</b>	<b>0,00</b>

PERCENTUALE DI AVANZAMENTO DELLA SPESA SUL TOTALE PROGRAMMATO HC E RP

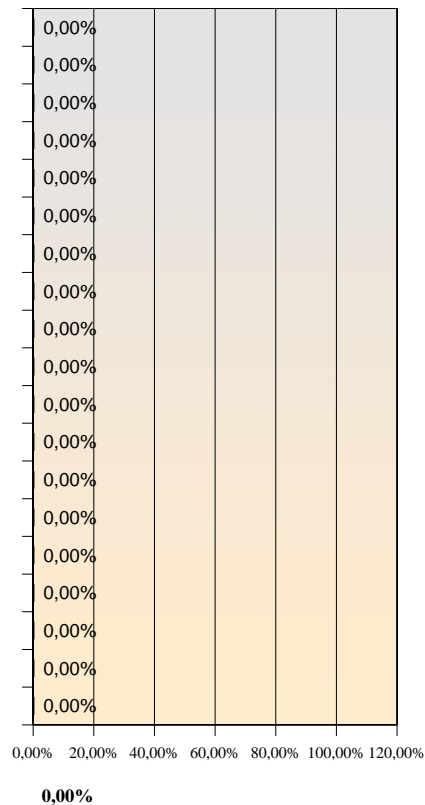

# Programma di Sviluppo Rurale

**Molise**

*in attesa di decisione*

Aggiornato al 31 dicembre 2009

## 1 - Stato di esecuzione del bilancio comunitario - FEASR

### Impegni sul bilancio comunitario

#### Partecipazione annua del FEASR (ventilazione finanziaria per anno)

	2007	2008	2009	2010	2011	2012	2013	2007 -2013
Stanziamanti ordinari (mainstream)	12.578.000	12.504.000	12.300.000	12.552.000	12.515.000	12.464.000	12.375.000	87.288.000
Stanziamanti supplementari	0	0	630.000	1.299.000	1.094.000	1.427.000	1.788.000	6.238.000
di cui Health Check	0	0	0	858.000	1.094.000	1.427.000	1.788.000	5.167.000
di cui Recovery Plan	0	0	630.000	441.000	0	0	0	1.071.000
<b>Totale</b>	<b>12.578.000</b>	<b>12.504.000</b>	<b>12.930.000</b>	<b>13.851.000</b>	<b>13.609.000</b>	<b>13.891.000</b>	<b>14.163.000</b>	<b>93.526.000</b>

#### Stanziamanti ordinari: partecipazione pubblica per asse

	Importo FEASR	Tasso di partecipazione FEASR	Totale settore pubblico
Asse 1	37.814.174	44,00%	85.941.305
Asse 2	29.883.205	44,00%	67.916.375
Asse 3	12.529.561	44,00%	28.476.275
Asse 4	4.487.360	44,00%	10.198.545
Assist. tecnica	2.573.700	44,00%	5.849.318
<b>Totale</b>	<b>87.288.000</b>	<b>44,00%</b>	<b>198.381.818</b>

#### Stanziamanti Health Check e Recovery Plan: partecipazione pubblica per asse

	Importo FEASR	Tasso di partecipazione FEASR	Totale settore pubblico
Asse 1			
Asse 2	5.167.000	65,74%	7.859.751
Asse 3	1.071.000	65,73%	1.629.393
Asse 4			
Assist. tecnica			
<b>Totale</b>	<b>6.238.000</b>	<b>65,74%</b>	<b>9.489.144</b>

### Pagamenti a valere sul bilancio comunitario

Pagamenti in acconto	Pagamenti intermedi	Pagamenti intermedi di cui Health Check e Recovery Plan	Pagamenti complessivi
€6.005.300,00	€13.226.310,41	0,00	€19.231.610,41

Rimanente da liquidare dell' annualità 2007	Rimanente da liquidare delle annualità 2007-2008	Rimanente da liquidare delle annualità 2007-2009	Rimanente da liquidare delle annualità 2007-2010
0,00	5.850.389,59	18.780.389,59	32.631.389,59

Capacità di spesa rispetto all'assegnato FEASR 2007	Capacità di spesa rispetto all'assegnato FEASR 2007 e 2008	Capacità di spesa rispetto all'assegnato FEASR 2007-2009	Capacità di spesa rispetto all'assegnato FEASR 2007-2013
152,90%	76,67%	50,59%	20,56%

# Programma di Sviluppo Rurale

**Molise**

*in attesa di decisione*

Aggiornato al 31 Dicembre 2009

## 2 - Stato di avanzamento per misura della spesa pubblica complessiva (ordinaria, Health Check e Recovery Plan)

Asse	Mis.	Descrizione	SPESA PUBBLICA PROGRAMMATTA		SPESA PUBBLICA SOSTENUTA	
			FEASR	Stato+Regione	FEASR	Stato+Regione
1	111	Formazione professionale e interventi informativi	660.000,00	840.000,00	0,00	0,00
1	112	Insediamiento di giovani agricoltori	2.640.000,00	3.360.000,00	0,00	0,00
1	113	Prepensionamento	3.705.868,00	4.716.559,27	1.739.077,09	2.213.370,72
1	114	Utilizzo di servizi di consulenza	880.000,00	1.120.000,00	0,00	0,00
1	115	Avviamento di servizi di consulenza	0,00	0,00	0,00	0,00
1	121	Ammodernamento aziende agricole	11.539.837,00	14.687.065,27	1.874.394,75	2.385.593,27
1	122	Accrescimento del valore economico delle foreste	660.000,00	840.000,00	0,00	0,00
1	123	Accrescimento del valore aggiunto dei prodotti agric	8.745.099,00	11.130.126,00	1.456.096,51	1.853.213,74
1	124	Cooperazione per lo sviluppo di nuovi prodotti, proc	660.000,00	840.000,00	0,00	0,00
1	125	Infrastrutture connesse allo sviluppo ed all'adeguam	5.903.370,00	7.513.380,00	0,00	0,00
1	126	Recupero del potenziale di produzione agricola	880.000,00	1.120.000,00	0,00	0,00
1	131	Rispetto delle norme basate sulla legislazione Comu	0,00	0,00	0,00	0,00
1	132	Partecipazione degli agricoltori ai sistemi di qualità a	880.000,00	1.120.000,00	0,00	0,00
1	133	Attività di informazione e promozione	660.000,00	840.000,00	0,00	0,00
1	141	Agricoltura di semisussistenza	0,00	0,00	0,00	0,00
1	142	Associazioni di produttori	0,00	0,00	0,00	0,00
1	144	Aziende Agricole in via di ristrutturazione in seguito	0,00	0,00	0,00	0,00
2	211	Indennità per svantaggi naturali a favore di agricoltor	5.060.000,00	6.440.000,00	4.606.299,74	5.862.563,29
2	212	Indennità a favore di agricoltori in zone caratterizzat	1.760.000,00	2.240.000,00	679.725,74	865.105,50
2	213	Indennità Natura 2000 e indennità connesse alla Dir.	0,00	0,00	0,00	0,00
2	214	Pagamenti agroambientali	16.375.705,00	16.958.375,08	999.971,39	1.272.690,87
2	215	Pagamenti per il benessere degli animali	0,00	0,00	0,00	0,00
2	216	Investimenti non produttivi	440.000,00	560.000,00	0,00	0,00
2	221	Primo imboscamento di terreni agricoli	7.674.500,00	9.767.545,45	1.870.745,18	2.380.948,34
2	222	Primo impianto di sistemi agroforestali su terreni agr	0,00	0,00	0,00	0,00
2	223	Primo imboscamento di superfici non agricole	1.320.000,00	1.680.000,00	0,00	0,00
2	224	Indennità Natura 2000	0,00	0,00	0,00	0,00
2	225	Pagamenti per interventi silvoambientali	0,00	0,00	0,00	0,00
2	226	Ricostituzione del potenziale forestale e introduzion	1.760.000,00	2.240.000,00	0,00	0,00
2	227	Investimenti non produttivi	660.000,00	840.000,00	0,00	0,00
3	311	Diversificazione in attività non agricole	4.312.000,00	5.488.000,00	0,00	0,00
3	312	Creazione e sviluppo di imprese	1.628.000,00	2.072.000,00	0,00	0,00
3	313	Incentivazione delle attività turistiche	0,00	0,00	0,00	0,00
3	321	Servizi essenziali per l'economia e la popolazione ru	4.007.621,00	4.295.910,61	0,00	0,00
3	322	Rinnovamento e sviluppo dei villaggi	1.980.000,00	2.520.000,00	0,00	0,00
3	323	Tutela e riqualificazione del patrimonio rurale	1.672.940,00	2.129.196,36	0,00	0,00
3	331	Formazione e informazione	0,00	0,00	0,00	0,00
3	341	Acquisizione di competenze, animazione ed attuaio	0,00	0,00	0,00	0,00
4	411	Attuare strategie di sviluppo locale. Competitività	0,00	0,00	0,00	0,00
4	412	Attuare strategie di sviluppo locale. Ambiente/teren	1.151.314,00	1.465.308,73	0,00	0,00
4	413	Attuare strategie di sviluppo locale. Qualità della vita	2.127.628,00	2.707.890,18	0,00	0,00
4	421	Esecuzione dei progetti di cooperazione	552.630,00	703.347,27	0,00	0,00
4	431	Gestione del gruppo di azione locale, acquisizione di	655.788,00	834.639,27	0,00	0,00
5	511	Assistenza tecnica	2.573.700,00	3.275.618,18	0,00	0,00

### PERCENTUALE DI AVANZAMENTO DELLA SPESA SUL TOTALE DEL PROGRAMMA

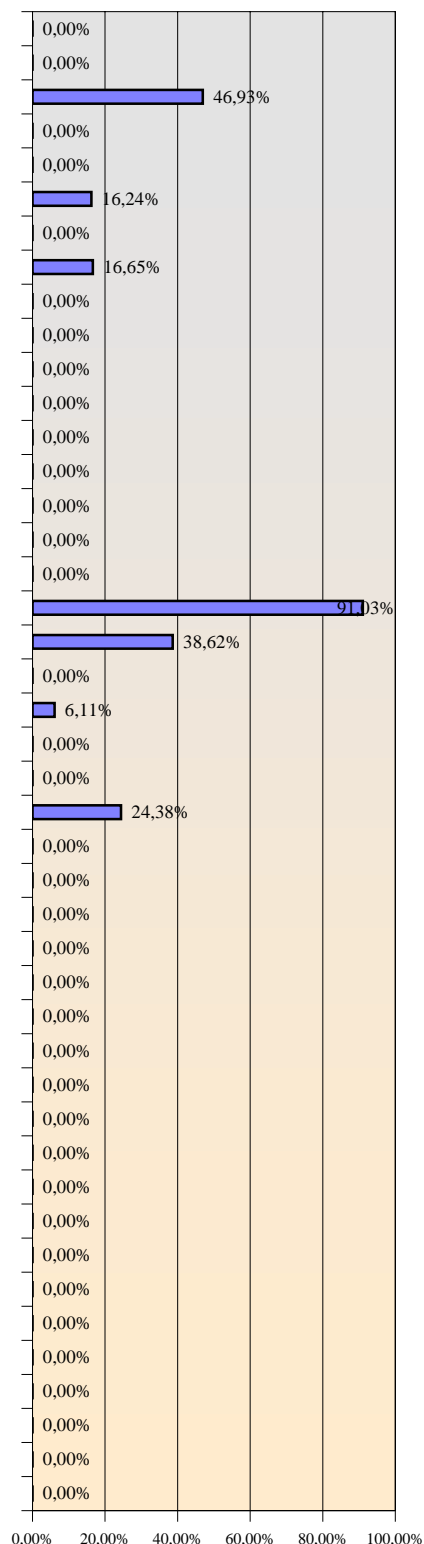

**93.526.000,00    114.344.961,69    13.226.310,41    16.833.485,73    14,14%**



# Programma di Sviluppo Rurale

**Molise**

*in attesa di decisione*

Aggiornato al 31 Dicembre 2009

## 3 - Stato di avanzamento per misura della sola spesa pubblica supplementare (Health Check e Recovery Plan)

Asse	Mis.	Descrizione	SPESA PUBBLICA PROGRAMMATA		SPESA PUBBLICA SOSTENUTA	
			FEASR	Stato+Regione	FEASR	Stato+Regione
1	111	Formazione professionale e interventi informativi	0,00	0,00	0,00	0,00
1	121	Ammodernamento aziende agricole	0,00	0,00	0,00	0,00
1	122	Accrescimento del valore economico delle foreste	0,00	0,00	0,00	0,00
1	123	Accrescimento del valore aggiunto dei prodotti agr	0,00	0,00	0,00	0,00
1	124	Cooperazione per lo sviluppo di nuovi prodotti, pr	0,00	0,00	0,00	0,00
1	125	Infrastrutture connesse allo sviluppo ed all'adegua	0,00	0,00	0,00	0,00
2	213	Indennità Natura 2000 e indennità connesse alla D	0,00	0,00	0,00	0,00
2	214	Pagamenti agroambientali	5.167.000,00	2.692.750,53	0,00	0,00
2	216	Investimenti non produttivi	0,00	0,00	0,00	0,00
2	221	Primo imboscimento di terreni agricoli	0,00	0,00	0,00	0,00
2	222	Primo impianto di sistemi agroforestali su terreni a	0,00	0,00	0,00	0,00
2	223	Primo imboscimento di superfici non agricole	0,00	0,00	0,00	0,00
2	226	Ricostituzione del potenziale forestale e introduzio	0,00	0,00	0,00	0,00
2	227	Investimenti non produttivi	0,00	0,00	0,00	0,00
3	311	Diversificazione in attività non agricole	0,00	0,00	0,00	0,00
3	312	Creazione e sviluppo di imprese	0,00	0,00	0,00	0,00
3	321	Servizi essenziali per l'economia e la popolazione	1.071.000,00	558.392,97	0,00	0,00
3	323	Tutela e riqualificazione del patrimonio rurale	0,00	0,00	0,00	0,00
4	413	Attuare strategie di sviluppo locale. Qualità della v	0,00	0,00	0,00	0,00
			<b>6.238.000,00</b>	<b>3.251.143,50</b>	<b>0,00</b>	<b>0,00</b>

PERCENTUALE DI AVANZAMENTO DELLA SPESA SUL TOTALE PROGRAMMATO HC E RP

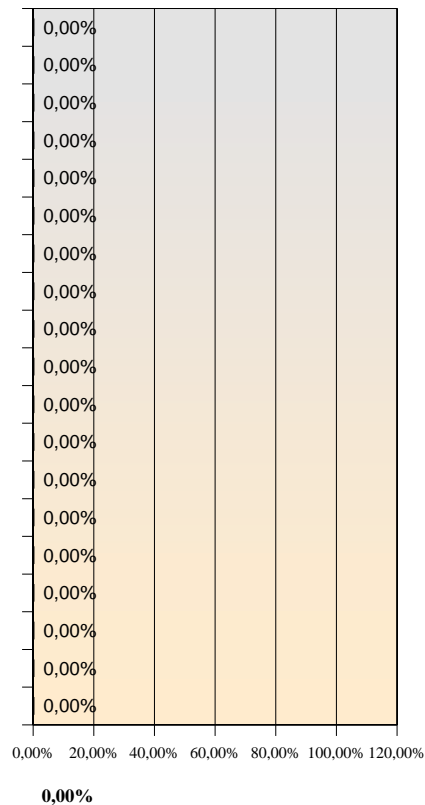

# Programma di Sviluppo Rurale

**Piemonte**

*in attesa di decisione*

Aggiornato al 31 dicembre 2009

## 1 - Stato di esecuzione del bilancio comunitario - FEASR

### Impegni sul bilancio comunitario

#### Partecipazione annua del FEASR (ventilazione finanziaria per anno)

	2007	2008	2009	2010	2011	2012	2013	2007 -2013
Stanziamenti ordinari (mainstream)	57.837.000	57.497.000	56.758.000	58.029.000	57.969.000	57.736.000	57.338.000	403.164.000
Stanziamenti supplementari	0	0	2.785.000	8.077.000	7.817.000	10.196.000	12.785.000	41.660.000
di cui Health Check	0	0	0	6.128.000	7.817.000	10.196.000	12.785.000	36.926.000
di cui Recovery Plan	0	0	2.785.000	1.949.000	0	0	0	4.734.000
<b>Totale</b>	<b>57.837.000</b>	<b>57.497.000</b>	<b>59.543.000</b>	<b>66.106.000</b>	<b>65.786.000</b>	<b>67.932.000</b>	<b>70.123.000</b>	<b>444.824.000</b>

#### Stanziamenti ordinari: partecipazione pubblica per asse

	Importo FEASR	Tasso di partecipazione FEASR	Totale settore pubblico
Asse 1	154.625.000	44,00%	351.420.455
Asse 2	180.419.000	44,00%	410.043.182
Asse 3	29.080.000	44,00%	66.090.909
Asse 4	25.700.000	44,00%	58.409.091
Assist. tecnica	13.340.000	44,00%	30.318.182
<b>Totale</b>	<b>403.164.000</b>	<b>44,00%</b>	<b>916.281.819</b>

#### Stanziamenti Health Check e Recovery Plan: partecipazione pubblica per asse

	Importo FEASR	Tasso di partecipazione FEASR	Totale settore pubblico
Asse 1	31.926.000	64,91%	49.185.025
Asse 2	3.000.000	64,91%	4.621.784
Asse 3	6.734.000	64,91%	10.374.365
Asse 4			
Assist. tecnica			
<b>Totale</b>	<b>41.660.000</b>	<b>64,91%</b>	<b>64.181.174</b>

### Pagamenti a valere sul bilancio comunitario

Pagamenti in acconto	Pagamenti intermedi	Pagamenti intermedi di cui Health Check e Recovery Plan	Pagamenti complessivi
€27.615.000,00	€62.137.728,64	0,00	€89.752.728,64

Rimanente da liquidare dell' annualità 2007	Rimanente da liquidare delle annualità 2007-2008	Rimanente da liquidare delle annualità 2007-2009	Rimanente da liquidare delle annualità 2007-2010
0,00	25.581.271,36	85.124.271,36	151.230.271,36

Capacità di spesa rispetto all'assegnato FEASR 2007	Capacità di spesa rispetto all'assegnato FEASR 2007 e 2008	Capacità di spesa rispetto all'assegnato FEASR 2007-2009	Capacità di spesa rispetto all'assegnato FEASR 2007-2013
155,18%	77,82%	51,32%	20,18%

# Programma di Sviluppo Rurale

**Piemonte**

*in attesa di decisione*

Aggiornato al 31 Dicembre 2009

## 2 - Stato di avanzamento per misura della spesa pubblica complessiva (ordinaria, Health Check e Recovery Plan)

Asse	Mis.	Descrizione	SPESA PUBBLICA PROGRAMMATA		SPESA PUBBLICA SOSTENUTA	
			FEASR	Stato+Regione	FEASR	Stato+Regione
1	111	Formazione professionale e interventi informativi	10.678.000,00	12.590.088,68	1.314.968,86	1.673.596,69
1	112	Insediamiento di giovani agricoltori	27.190.000,00	34.605.454,55	242.358,47	308.456,24
1	113	Prepensionamento	3.030.000,00	3.856.363,64	1.326.453,66	1.688.213,88
1	114	Utilizzo di servizi di consulenza	10.900.000,00	13.872.727,27	0,00	0,00
1	115	Avviamento di servizi di consulenza	540.000,00	687.272,73	0,00	0,00
1	121	Ammodernamento aziende agricole	64.838.000,00	69.705.109,69	1.144.970,67	1.457.235,41
1	122	Accrescimento del valore economico delle foreste	4.600.000,00	5.854.545,45	1.951.917,18	2.484.258,03
1	123	Accrescimento del valore aggiunto dei prodotti agric	33.023.000,00	33.768.620,57	2.324.228,19	2.958.108,60
1	124	Cooperazione per lo sviluppo di nuovi prodotti, proc	5.782.000,00	6.061.570,12	0,00	0,00
1	125	Infrastrutture connesse allo sviluppo ed all'adeguam	11.470.000,00	14.598.181,82	627.480,26	798.611,25
1	126	Recupero del potenziale di produzione agricola	0,00	0,00	0,00	0,00
1	131	Rispetto delle norme basate sulla legislazione Comu	0,00	0,00	0,00	0,00
1	132	Partecipazione degli agricoltori ai sistemi di qualità a	9.670.000,00	12.307.272,73	0,00	0,00
1	133	Attività di informazione e promozione	4.830.000,00	6.147.272,73	0,00	0,00
1	141	Agricoltura di semisussistenza	0,00	0,00	0,00	0,00
1	142	Associazioni di produttori	0,00	0,00	0,00	0,00
1	144	Aziende Agricole in via di ristrutturazione in seguito	0,00	0,00	0,00	0,00
2	211	Indennità per svantaggi naturali a favore di agricoltor	23.560.000,00	29.985.454,55	7.589.898,52	9.660.371,36
2	212	Indennità a favore di agricoltori in zone caratterizzat	0,00	0,00	0,00	0,00
2	213	Indennità Natura 2000 e indennità connesse alla Dir.	0,00	0,00	0,00	0,00
2	214	Pagamenti agroambientali	125.007.000,00	157.269.486,67	42.373.165,53	53.937.615,22
2	215	Pagamenti per il benessere degli animali	10.300.000,00	13.109.090,91	0,00	0,00
2	216	Investimenti non produttivi	852.000,00	718.297,33	0,00	0,00
2	221	Primo imboscamento di terreni agricoli	14.480.000,00	18.429.090,91	2.575.903,90	3.278.423,15
2	222	Primo impianto di sistemi agroforestali su terreni agr	0,00	0,00	0,00	0,00
2	223	Primo imboscamento di superfici non agricole	0,00	0,00	0,00	0,00
2	224	Indennità Natura 2000	0,00	0,00	0,00	0,00
2	225	Pagamenti per interventi silvoambientali	0,00	0,00	0,00	0,00
2	226	Ricostituzione del potenziale forestale e introduzion	2.270.000,00	2.889.090,91	0,00	0,00
2	227	Investimenti non produttivi	6.950.000,00	8.845.454,55	0,00	0,00
3	311	Diversificazione in attività non agricole	6.660.000,00	8.476.363,64	19.149,73	24.372,39
3	312	Creazione e sviluppo di imprese	4.064,00	5.172,36	4.064,14	5.172,18
3	313	Incentivazione delle attività turistiche	7.000.000,00	8.909.090,91	0,00	0,00
3	321	Servizi essenziali per l'economia e la popolazione ru	5.035.486,00	2.942.884,62	301.486,44	383.709,56
3	322	Rinnovamento e sviluppo dei villaggi	13.864.450,00	17.645.663,64	0,00	0,00
3	323	Tutela e riqualificazione del patrimonio rurale	3.000.000,00	2.353.916,61	183.280,18	233.265,63
3	331	Formazione e informazione	0,00	0,00	0,00	0,00
3	341	Acquisizione di competenze, animazione ed attenzio	250.000,00	318.181,82	61.717,32	78.549,36
4	411	Attuare strategie di sviluppo locale. Competitività	4.240.500,00	5.397.000,00	0,00	0,00
4	412	Attuare strategie di sviluppo locale. Ambiente/terren	1.413.500,00	1.799.000,00	0,00	0,00
4	413	Attuare strategie di sviluppo locale. Qualità della vita	14.135.000,00	17.990.000,00	0,00	0,00
4	421	Esecuzione dei progetti di cooperazione	771.000,00	981.272,73	0,00	0,00
4	431	Gestione del gruppo di azione locale, acquisizione di	5.140.000,00	6.541.818,18	96.685,60	123.054,40
5	511	Assistenza tecnica	13.340.000,00	16.978.181,82	0,00	0,00

### PERCENTUALE DI AVANZAMENTO DELLA SPESA SUL TOTALE DEL PROGRAMMA

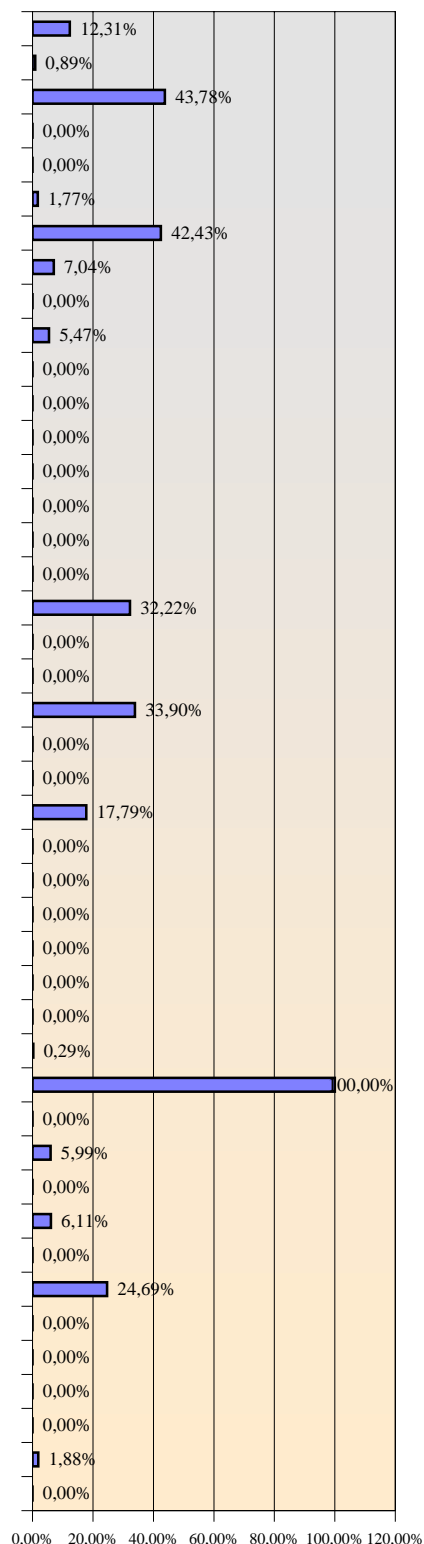

**444.824.000,00    535.638.992,11    62.137.728,64    79.093.013,35**

**13,97%**

# Programma di Sviluppo Rurale

**Piemonte**

*in attesa di decisione*

Aggiornato al 31 Dicembre 2009

## 3 - Stato di avanzamento per misura della sola spesa pubblica supplementare (Health Check e Recovery Plan)

Asse	Mis.	Descrizione	SPESA PUBBLICA PROGRAMMATA		SPESA PUBBLICA SOSTENUTA	
			FEASR	Stato+Regione	FEASR	Stato+Regione
1	111	Formazione professionale e interventi informativi	1.366.000,00	738.452,32	0,00	0,00
1	121	Ammodernamento aziende agricole	17.505.000,00	9.463.109,69	0,00	0,00
1	122	Accrescimento del valore economico delle foreste	0,00	0,00	0,00	0,00
1	123	Accrescimento del valore aggiunto dei prodotti agr	11.283.000,00	6.099.529,66	0,00	0,00
1	124	Cooperazione per lo sviluppo di nuovi prodotti, pr	1.772.000,00	957.933,75	0,00	0,00
1	125	Infrastrutture connesse allo sviluppo ed all'adegua	0,00	0,00	0,00	0,00
2	213	Indennità Natura 2000 e indennità connesse alla D	0,00	0,00	0,00	0,00
2	214	Pagamenti agroambientali	2.500.000,00	1.351.486,67	0,00	0,00
2	216	Investimenti non produttivi	500.000,00	270.297,33	0,00	0,00
2	221	Primo imboscimento di terreni agricoli	0,00	0,00	0,00	0,00
2	222	Primo impianto di sistemi agroforestali su terreni a	0,00	0,00	0,00	0,00
2	223	Primo imboscimento di superfici non agricole	0,00	0,00	0,00	0,00
2	226	Ricostituzione del potenziale forestale e introduzio	0,00	0,00	0,00	0,00
2	227	Investimenti non produttivi	0,00	0,00	0,00	0,00
3	311	Diversificazione in attività non agricole	0,00	0,00	0,00	0,00
3	312	Creazione e sviluppo di imprese	0,00	0,00	0,00	0,00
3	321	Servizi essenziali per l'economia e la popolazione	4.734.000,00	2.559.175,17	0,00	0,00
3	323	Tutela e riqualificazione del patrimonio rurale	2.000.000,00	1.081.189,34	0,00	0,00
4	413	Attuare strategie di sviluppo locale. Qualità della v	0,00	0,00	0,00	0,00
			<b>41.660.000,00</b>	<b>22.521.173,93</b>	<b>0,00</b>	<b>0,00</b>

PERCENTUALE DI AVANZAMENTO DELLA SPESA SUL TOTALE PROGRAMMATO HC E RP

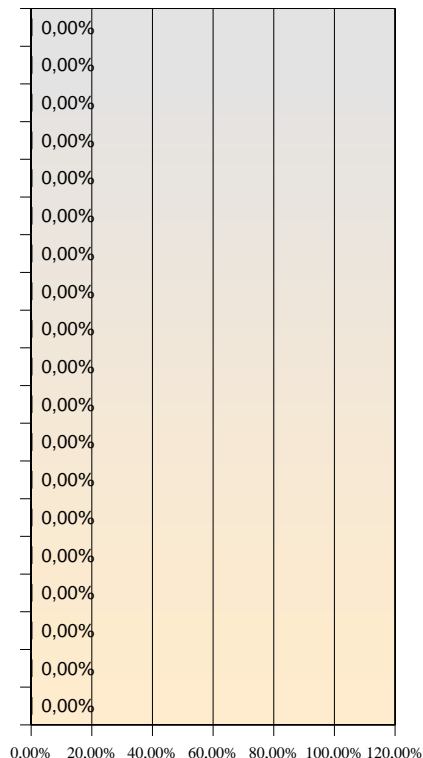

# Programma di Sviluppo Rurale

## Sardegna

approvato da ultimo con Decisione C(2009)9622 del 30/11/2009

Aggiornato al 31 dicembre 2009

### 1 - Stato di esecuzione del bilancio comunitario - FEASR

#### Impegni sul bilancio comunitario

##### Partecipazione annua del FEASR (ventilazione finanziaria per anno)

	2007	2008	2009	2010	2011	2012	2013	2007 -2013
Stanziamenti ordinari (mainstream)	80.818.000	80.342.000	78.367.000	79.662.000	79.049.000	78.701.000	78.115.000	555.054.000
Stanziamenti supplementari	0	0	4.114.000	5.013.000	2.721.000	3.549.000	4.448.000	19.845.000
di cui Health Check	0	0	0	2.133.000	2.721.000	3.549.000	4.448.000	12.851.000
di cui Recovery Plan	0	0	4.114.000	2.880.000	0	0	0	6.994.000
<b>Totale</b>	<b>80.818.000</b>	<b>80.342.000</b>	<b>82.481.000</b>	<b>84.675.000</b>	<b>81.770.000</b>	<b>82.250.000</b>	<b>82.563.000</b>	<b>574.899.000</b>

#### Stanziamenti ordinari: partecipazione pubblica per asse

	Importo FEASR	Tasso di partecipazione FEASR	Totale settore pubblico
Asse 1	158.154.000	44,00%	359.440.909
Asse 2	308.700.000	44,00%	701.590.909
Asse 3	7.920.000	44,00%	18.000.000
Asse 4	74.767.500	44,00%	169.926.136
Assist. tecnica	5.512.500	44,00%	12.528.409
<b>Totale</b>	<b>555.054.000</b>	<b>44,00%</b>	<b>1.261.486.363</b>

#### Stanziamenti Health Check e Recovery Plan: partecipazione pubblica per asse

	Importo FEASR	Tasso di partecipazione FEASR	Totale settore pubblico
Asse 1	12.851.000	64,50%	19.924.031
Asse 2			
Asse 3	6.994.000	64,50%	10.843.411
Asse 4			
Assist. tecnica			
<b>Totale</b>	<b>19.845.000</b>	<b>64,50%</b>	<b>30.767.442</b>

#### Pagamenti a valere sul bilancio comunitario

Pagamenti in acconto	Pagamenti intermedi	Pagamenti intermedi di cui Health Check e Recovery Plan	Pagamenti complessivi
€38.587.500,00	€78.936.920,57	0,00	€117.524.420,57

Rimanente da liquidare dell' annualità 2007	Rimanente da liquidare delle annualità 2007-2008	Rimanente da liquidare delle annualità 2007-2009	Rimanente da liquidare delle annualità 2007-2010
0,00	43.635.579,43	126.116.579,43	210.791.579,43

Capacità di spesa rispetto all'assegnato FEASR 2007	Capacità di spesa rispetto all'assegnato FEASR 2007 e 2008	Capacità di spesa rispetto all'assegnato FEASR 2007-2009	Capacità di spesa rispetto all'assegnato FEASR 2007-2013
145,42%	72,92%	48,24%	20,44%

# Programma di Sviluppo Rurale

## Sardegna

approvato da ultimo con Decisione C(2009)9622 del 30/11/2009

Aggiornato al 31 Dicembre 2009

### 2 - Stato di avanzamento per misura della spesa pubblica complessiva (ordinaria, Health Check e Recovery Plan)

Asse	Mis.	Descrizione	SPESA PUBBLICA PROGRAMMATTA		SPESA PUBBLICA SOSTENUTA		PERCENTUALE DI AVANZAMENTO DELLA SPESA SUL TOTALE DEL PROGRAMMA
			FEASR	Stato+Regione	FEASR	Stato+Regione	
1	111	Formazione professionale e interventi informativi	2.259.400,00	2.875.600,00	0,00	0,00	0,00%
1	112	Insedimento di giovani agricoltori	30.800.000,00	39.200.000,00	0,00	0,00	0,00%
1	113	Prepensionamento	100.772,00	128.255,27	77.901,85	99.147,60	77,31%
1	114	Utilizzo di servizi di consulenza	6.600.000,00	8.400.000,00	0,00	0,00	0,00%
1	115	Avviamento di servizi di consulenza	0,00	0,00	0,00	0,00	0,00%
1	121	Ammodernamento aziende agricole	51.226.028,00	63.340.205,47	0,00	0,00	0,00%
1	122	Accrescimento del valore economico delle foreste	9.504.000,00	12.096.000,00	0,00	0,00	0,00%
1	123	Accrescimento del valore aggiunto dei prodotti agric	28.970.200,00	35.014.606,20	0,00	0,00	0,00%
1	124	Cooperazione per lo sviluppo di nuovi prodotti, proc	2.970.000,00	3.780.000,00	0,00	0,00	0,00%
1	125	Infrastrutture connesse allo sviluppo ed all'adeguam	29.114.600,00	31.485.273,15	0,00	0,00	0,00%
1	126	Recupero del potenziale di produzione agricola	0,00	0,00	0,00	0,00	0,00%
1	131	Rispetto delle norme basate sulla legislazione Comu	2.420.000,00	3.080.000,00	0,00	0,00	0,00%
1	132	Partecipazione degli agricoltori ai sistemi di qualità a	1.760.000,00	2.240.000,00	0,00	0,00	0,00%
1	133	Attività di informazione e promozione	5.280.000,00	6.720.000,00	0,00	0,00	0,00%
1	141	Agricoltura di semisussistenza	0,00	0,00	0,00	0,00	0,00%
1	142	Associazioni di produttori	0,00	0,00	0,00	0,00	0,00%
1	144	Aziende Agricole in via di ristrutturazione in seguito	0,00	0,00	0,00	0,00	0,00%
2	211	Indennità per svantaggi naturali a favore di agricoltor	30.739.199,00	39.122.616,91	5.170.972,91	6.581.238,26	16,82%
2	212	Indennità a favore di agricoltori in zone caratterizat	69.442.331,00	88.381.148,55	17.731.304,58	22.567.115,01	25,53%
2	213	Indennità Natura 2000 e indennità connesse alla Dir.	0,00	0,00	0,00	0,00	0,00%
2	214	Pagamenti agroambientali	87.877.300,00	111.843.836,36	7.285.337,31	9.272.247,45	8,29%
2	215	Pagamenti per il benessere degli animali	92.029.810,00	117.128.849,05	44.810.930,84	57.032.093,76	48,69%
2	216	Investimenti non produttivi	0,00	0,00	0,00	0,00	0,00%
2	221	Primo imboscimento di terreni agricoli	8.927.610,00	11.362.412,73	3.718.229,88	4.732.292,67	41,65%
2	222	Primo impianto di sistemi agroforestali su terreni agr	0,00	0,00	0,00	0,00	0,00%
2	223	Primo imboscimento di superfici non agricole	0,00	0,00	0,00	0,00	0,00%
2	224	Indennità Natura 2000	0,00	0,00	0,00	0,00	0,00%
2	225	Pagamenti per interventi silvoambientali	6.160.000,00	7.840.000,00	0,00	0,00	0,00%
2	226	Ricostituzione del potenziale forestale e introduzion	8.800.000,00	11.200.000,00	0,00	0,00	0,00%
2	227	Investimenti non produttivi	4.723.750,00	6.012.045,45	0,00	0,00	0,00%
3	311	Diversificazione in attività non agricole	4.400.000,00	5.600.000,00	0,00	0,00	0,00%
3	312	Creazione e sviluppo di imprese	0,00	0,00	0,00	0,00	0,00%
3	313	Incentivazione delle attività turistiche	0,00	0,00	0,00	0,00	0,00%
3	321	Servizi essenziali per l'economia e la popolazione ru	6.994.000,00	3.849.410,85	0,00	0,00	0,00%
3	322	Rinnovamento e sviluppo dei villaggi	0,00	0,00	0,00	0,00	0,00%
3	323	Tutela e riqualificazione del patrimonio rurale	2.640.000,00	3.360.000,00	0,00	0,00	0,00%
3	331	Formazione e informazione	0,00	0,00	0,00	0,00	0,00%
3	341	Acquisizione di competenze, animazione ed attuaio	880.000,00	1.120.000,00	0,00	0,00	0,00%
4	411	Attuare strategie di sviluppo locale. Competitività	0,00	0,00	0,00	0,00	0,00%
4	412	Attuare strategie di sviluppo locale. Ambiente/teren	0,00	0,00	0,00	0,00	0,00%
4	413	Attuare strategie di sviluppo locale. Qualità della vita	63.767.500,00	81.158.636,36	0,00	0,00	0,00%
4	421	Esecuzione dei progetti di cooperazione	2.200.000,00	2.800.000,00	0,00	0,00	0,00%
4	431	Gestione del gruppo di azione locale, acquisizione di	8.800.000,00	11.200.000,00	0,00	0,00	0,00%
5	511	Assistenza tecnica	5.512.500,00	7.015.909,09	142.243,20	181.036,80	2,58%
			<b>574.899.000,00</b>	<b>717.354.805,50</b>	<b>78.936.920,57</b>	<b>100.465.171,54</b>	<b>13,73%</b>

# Programma di Sviluppo Rurale

**Sardegna**

*approvato da ultimo con Decisione C(2009)9622 del 30/11/2009*

**Aggiornato al 31 Dicembre 2009**

## 3 - Stato di avanzamento per misura della sola spesa pubblica supplementare (Health Check e Recovery Plan)

Asse	Mis.	Descrizione	SPESA PUBBLICA PROGRAMMATA		SPESA PUBBLICA SOSTENUTA	
			FEASR	Stato+Regione	FEASR	Stato+Regione
1	111	Formazione professionale e interventi informativi	0,00	0,00	0,00	0,00
1	121	Ammodernamento aziende agricole	2.570.200,00	1.414.606,20	0,00	0,00
1	122	Accrescimento del valore economico delle foreste	0,00	0,00	0,00	0,00
1	123	Accrescimento del valore aggiunto dei prodotti agr	2.570.200,00	1.414.606,20	0,00	0,00
1	124	Cooperazione per lo sviluppo di nuovi prodotti, pr	0,00	0,00	0,00	0,00
1	125	Infrastrutture connesse allo sviluppo ed all'adegua	7.710.600,00	4.243.818,60	0,00	0,00
2	213	Indennità Natura 2000 e indennità connesse alla D	0,00	0,00	0,00	0,00
2	214	Pagamenti agroambientali	0,00	0,00	0,00	0,00
2	216	Investimenti non produttivi	0,00	0,00	0,00	0,00
2	221	Primo imboscimento di terreni agricoli	0,00	0,00	0,00	0,00
2	222	Primo impianto di sistemi agroforestali su terreni a	0,00	0,00	0,00	0,00
2	223	Primo imboscimento di superfici non agricole	0,00	0,00	0,00	0,00
2	226	Ricostituzione del potenziale forestale e introduzio	0,00	0,00	0,00	0,00
2	227	Investimenti non produttivi	0,00	0,00	0,00	0,00
3	311	Diversificazione in attività non agricole	0,00	0,00	0,00	0,00
3	312	Creazione e sviluppo di imprese	0,00	0,00	0,00	0,00
3	321	Servizi essenziali per l'economia e la popolazione	6.994.000,00	3.849.410,85	0,00	0,00
3	323	Tutela e riqualificazione del patrimonio rurale	0,00	0,00	0,00	0,00
4	413	Attuare strategie di sviluppo locale. Qualità della v	0,00	0,00	0,00	0,00
			<b>19.845.000,00</b>	<b>10.922.441,86</b>	<b>0,00</b>	<b>0,00</b>

**PERCENTUALE DI AVANZAMENTO DELLA SPESA SUL TOTALE PROGRAMMATO HC E RP**

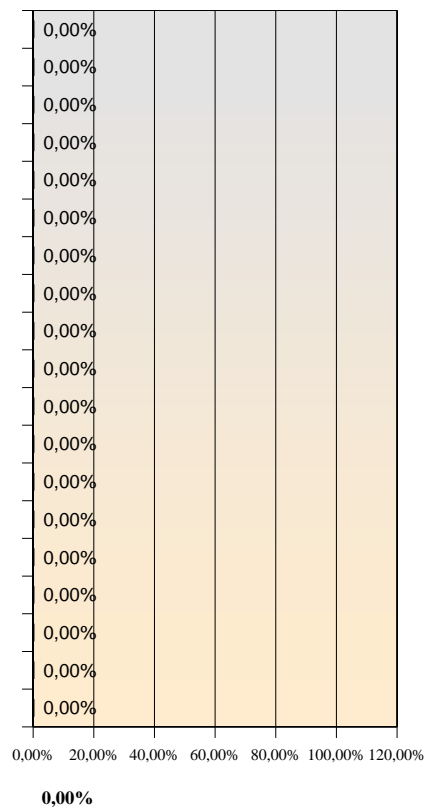

# Programma di Sviluppo Rurale

**Toscana**

approvato da ultimo con Decisione C(2009)9623 del 30/11/2009

Aggiornato al 31 dicembre 2009

## 1 - Stato di esecuzione del bilancio comunitario - FEASR

### Impegni sul bilancio comunitario

#### Partecipazione annua del FEASR (ventilazione finanziaria per anno)

	2007	2008	2009	2010	2011	2012	2013	2007 -2013
Stanziamenti ordinari (mainstream)	50.914.000	50.615.000	49.519.000	50.409.000	57.416.000	57.200.000	56.837.000	372.910.000
Stanziamenti supplementari	0	0	2.546.000	4.136.000	3.004.000	3.918.000	4.912.000	18.516.000
di cui Health Check	0	0	0	2.355.000	3.004.000	3.918.000	4.912.000	14.189.000
di cui Recovery Plan	0	0	2.546.000	1.781.000	0	0	0	4.327.000
<b>Totale</b>	<b>50.914.000</b>	<b>50.615.000</b>	<b>52.065.000</b>	<b>54.545.000</b>	<b>60.420.000</b>	<b>61.118.000</b>	<b>61.749.000</b>	<b>391.426.000</b>

#### Stanziamenti ordinari: partecipazione pubblica per asse

	Importo FEASR	Tasso di partecipazione FEASR	Totale settore pubblico
Asse 1	147.907.158	44,00%	336.152.632
Asse 2	147.684.000	44,00%	335.645.455
Asse 3	38.767.000	44,00%	88.106.818
Asse 4	34.859.742	44,00%	79.226.686
Assist. tecnica	3.692.100	44,00%	8.391.136
<b>Totale</b>	<b>372.910.000</b>	<b>44,00%</b>	<b>847.522.727</b>

#### Stanziamenti Health Check e Recovery Plan: partecipazione pubblica per asse

	Importo FEASR	Tasso di partecipazione FEASR	Totale settore pubblico
Asse 1	6.967.760	64,70%	10.769.335
Asse 2	7.221.240	64,70%	11.161.113
Asse 3			
Asse 4	4.327.000	64,70%	6.687.790
Assist. tecnica			
<b>Totale</b>	<b>18.516.000</b>	<b>64,70%</b>	<b>28.618.238</b>

### Pagamenti a valere sul bilancio comunitario

Pagamenti in acconto	Pagamenti intermedi	Pagamenti intermedi di cui Health Check e Recovery Plan	Pagamenti complessivi
€25.844.700,00	€54.875.254,21	0,00	€80.719.954,21

Rimanente da liquidare dell' annualità 2007	Rimanente da liquidare delle annualità 2007-2008	Rimanente da liquidare delle annualità 2007-2009	Rimanente da liquidare delle annualità 2007-2010
0,00	20.809.045,79	72.874.045,79	127.419.045,79

Capacità di spesa rispetto all'assegnato FEASR 2007	Capacità di spesa rispetto all'assegnato FEASR 2007 e 2008	Capacità di spesa rispetto all'assegnato FEASR 2007-2009	Capacità di spesa rispetto all'assegnato FEASR 2007-2013
158,54%	79,50%	52,55%	20,62%



# Programma di Sviluppo Rurale

**Toscana**

*approvato da ultimo con Decisione C(2009)9623 del 30/11/2009*

**Aggiornato al 31 Dicembre 2009**

## 2 - Stato di avanzamento per misura della spesa pubblica complessiva (ordinaria, Health Check e Recovery Plan)

Asse	Mis.	Descrizione	SPESA PUBBLICA PROGRAMMATTA		SPESA PUBBLICA SOSTENUTA	
			FEASR	Stato+Regione	FEASR	Stato+Regione
1	111	Formazione professionale e interventi informativi	5.324.000,00	6.776.000,00	33.917,67	43.167,94
1	112	Insedimento di giovani agricoltori	19.800.000,00	25.200.000,00	6.740.800,00	8.579.200,00
1	113	Prepensionamento	3.608.000,00	4.592.000,00	822.678,14	1.047.044,90
1	114	Utilizzo di servizi di consulenza	6.600.000,00	8.400.000,00	921.800,00	1.173.200,00
1	115	Avviamento di servizi di consulenza	0,00	0,00	0,00	0,00
1	121	Ammodernamento aziende agricole	46.093.850,00	58.664.900,00	7.413.564,04	9.435.445,15
1	122	Accrescimento del valore economico delle foreste	11.000.000,00	14.000.000,00	1.370.363,65	1.744.099,18
1	123	Accrescimento del valore aggiunto dei prodotti agric	23.110.960,00	28.606.134,28	509.557,18	648.527,32
1	124	Cooperazione per lo sviluppo di nuovi prodotti, proc	4.400.000,00	5.600.000,00	0,00	0,00
1	125	Infrastrutture connesse allo sviluppo ed all'adeguam	26.578.108,00	29.568.014,93	21.301,37	27.110,83
1	126	Recupero del potenziale di produzione agricola	0,00	0,00	0,00	0,00
1	131	Rispetto delle norme basate sulla legislazione Comu	0,00	0,00	0,00	0,00
1	132	Partecipazione degli agricoltori ai sistemi di qualità a	6.160.000,00	7.840.000,00	906,63	1.153,90
1	133	Attività di informazione e promozione	2.200.000,00	2.800.000,00	0,00	0,00
1	141	Agricoltura di semisussistenza	0,00	0,00	0,00	0,00
1	142	Associazioni di produttori	0,00	0,00	0,00	0,00
1	144	Aziende Agricole in via di ristrutturazione in seguito	0,00	0,00	0,00	0,00
2	211	Indennità per svantaggi naturali a favore di agricoltor	4.840.000,00	6.160.000,00	186.198,42	247.166,43
2	212	Indennità a favore di agricoltori in zone caratterizzat	4.840.000,00	6.160.000,00	105.978,12	139.154,08
2	213	Indennità Natura 2000 e indennità connesse alla Dir.	0,00	0,00	0,00	0,00
2	214	Pagamenti agroambientali	91.646.440,00	115.429.201,42	28.975.962,06	36.882.727,72
2	215	Pagamenti per il benessere degli animali	2.200.000,00	2.800.000,00	0,00	0,00
2	216	Investimenti non produttivi	2.200.000,00	2.800.000,00	0,00	0,00
2	221	Primo imboscimento di terreni agricoli	16.871.098,00	21.472.306,55	4.621.016,44	5.881.304,47
2	222	Primo impianto di sistemi agroforestali su terreni agr	0,00	0,00	0,00	0,00
2	223	Primo imboscimento di superfici non agricole	1.232.000,00	1.568.000,00	13.407,77	17.064,43
2	224	Indennità Natura 2000	0,00	0,00	0,00	0,00
2	225	Pagamenti per interventi silvoambientali	3.010,00	3.830,91	957,51	1.218,36
2	226	Ricostituzione del potenziale forestale e introduzion	24.474.800,00	27.110.671,41	1.263.815,55	1.608.492,51
2	227	Investimenti non produttivi	6.597.892,00	8.397.317,09	0,00	0,00
3	311	Diversificazione in attività non agricole	38.767.000,00	49.339.818,18	1.873.029,66	2.383.855,92
3	312	Creazione e sviluppo di imprese	0,00	0,00	0,00	0,00
3	313	Incentivazione delle attività turistiche	0,00	0,00	0,00	0,00
3	321	Servizi essenziali per l'economia e la popolazione ru	0,00	0,00	0,00	0,00
3	322	Rinnovamento e sviluppo dei villaggi	0,00	0,00	0,00	0,00
3	323	Tutela e riqualificazione del patrimonio rurale	0,00	0,00	0,00	0,00
3	331	Formazione e informazione	0,00	0,00	0,00	0,00
3	341	Acquisizione di competenze, animazione ed attuaio	0,00	0,00	0,00	0,00
4	411	Attuare strategie di sviluppo locale. Competitività	2.215.259,00	2.819.420,55	0,00	0,00
4	412	Attuare strategie di sviluppo locale. Ambiente/teren	0,00	0,00	0,00	0,00
4	413	Attuare strategie di sviluppo locale. Qualità della vita	30.288.777,00	35.403.051,44	0,00	0,00
4	421	Esecuzione dei progetti di cooperazione	3.359.816,00	4.276.129,45	0,00	0,00
4	431	Gestione del gruppo di azione locale, acquisizione di	3.322.890,00	4.229.132,73	0,00	0,00
5	511	Assistenza tecnica	3.692.100,00	4.699.036,36	0,00	0,00

### PERCENTUALE DI AVANZAMENTO DELLA SPESA SUL TOTALE DEL PROGRAMMA

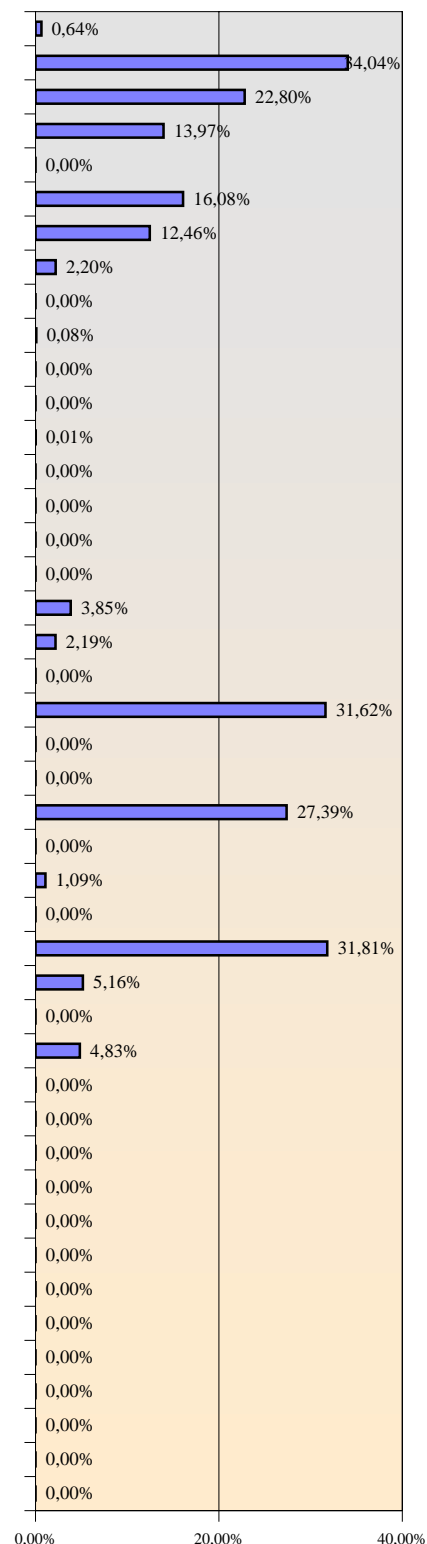

**391.426.000,00    484.714.965,29    54.875.254,21    69.859.933,16**

**14,02%**

# Programma di Sviluppo Rurale

**Toscana**

*approvato da ultimo con Decisione C(2009)9623 del 30/11/2009*

**Aggiornato al 31 Dicembre 2009**

## 3 - Stato di avanzamento per misura della sola spesa pubblica supplementare (Health Check e Recovery Plan)

Asse	Mis.	Descrizione	SPESA PUBBLICA PROGRAMMATA		SPESA PUBBLICA SOSTENUTA	
			FEASR	Stato+Regione	FEASR	Stato+Regione
1	111	Formazione professionale e interventi informativi	0,00	0,00	0,00	0,00
1	121	Ammodernamento aziende agricole	0,00	0,00	0,00	0,00
1	122	Accrescimento del valore economico delle foreste	0,00	0,00	0,00	0,00
1	123	Accrescimento del valore aggiunto dei prodotti agr	1.110.960,00	606.134,28	0,00	0,00
1	124	Cooperazione per lo sviluppo di nuovi prodotti, pr	0,00	0,00	0,00	0,00
1	125	Infrastrutture connesse allo sviluppo ed all'adegua	5.856.800,00	3.195.441,11	0,00	0,00
2	213	Indennità Natura 2000 e indennità connesse alla D	0,00	0,00	0,00	0,00
2	214	Pagamenti agroambientali	1.666.440,00	909.201,42	0,00	0,00
2	216	Investimenti non produttivi	0,00	0,00	0,00	0,00
2	221	Primo imboscimento di terreni agricoli	0,00	0,00	0,00	0,00
2	222	Primo impianto di sistemi agroforestali su terreni a	0,00	0,00	0,00	0,00
2	223	Primo imboscimento di superfici non agricole	0,00	0,00	0,00	0,00
2	226	Ricostituzione del potenziale forestale e introduzio	5.554.800,00	3.030.671,41	0,00	0,00
2	227	Investimenti non produttivi	0,00	0,00	0,00	0,00
3	311	Diversificazione in attività non agricole	0,00	0,00	0,00	0,00
3	312	Creazione e sviluppo di imprese	0,00	0,00	0,00	0,00
3	321	Servizi essenziali per l'economia e la popolazione	0,00	0,00	0,00	0,00
3	323	Tutela e riqualificazione del patrimonio rurale	0,00	0,00	0,00	0,00
4	413	Attuare strategie di sviluppo locale. Qualità della v	4.327.000,00	2.360.789,80	0,00	0,00
			<b>18.516.000,00</b>	<b>10.102.238,02</b>	<b>0,00</b>	<b>0,00</b>

**PERCENTUALE DI AVANZAMENTO DELLA SPESA SUL TOTALE PROGRAMMATO HC E RP**

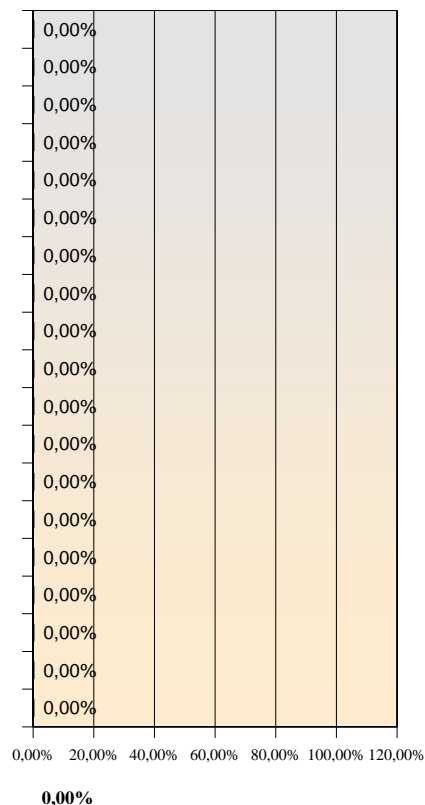

# Programma di Sviluppo Rurale

**Trento**

approvato da ultimo con Decisione C(2009)10338 del 17/12/2009

Aggiornato al 31 dicembre 2009

## 1 - Stato di esecuzione del bilancio comunitario - FEASR

### Impegni sul bilancio comunitario

#### Partecipazione annua del FEASR (ventilazione finanziaria per anno)

	2007	2008	2009	2010	2011	2012	2013	2007 -2013
Stanzamenti ordinari (mainstream)	14.757.000	14.670.000	14.564.000	14.931.000	14.962.000	14.905.000	14.805.000	103.594.000
Stanzamenti supplementari	0	0	698.000	1.226.000	940.000	1.226.000	1.536.000	5.626.000
di cui Health Check	0	0	0	737.000	940.000	1.226.000	1.536.000	5.626.000
di cui Recovery Plan	0	0	698.000	489.000	0	0	0	1.187.000
<b>Totale</b>	<b>14.757.000</b>	<b>14.670.000</b>	<b>15.262.000</b>	<b>16.157.000</b>	<b>15.902.000</b>	<b>16.131.000</b>	<b>16.341.000</b>	<b>109.220.000</b>

#### Stanzamenti ordinari: partecipazione pubblica per asse

	Importo FEASR	Tasso di partecipazione FEASR	Totale settore pubblico
Asse 1	32.470.263	35,00%	92.772.180
Asse 2	53.266.322	44,00%	121.059.823
Asse 3	11.354.155	35,00%	32.440.443
Asse 4	6.000.000	35,00%	17.142.857
Assist. tecnica	503.260	44,00%	1.143.773
<b>Totale</b>	<b>103.594.000</b>	<b>39,16%</b>	<b>264.559.076</b>

#### Stanzamenti Health Check e Recovery Plan: partecipazione pubblica per asse

	Importo FEASR	Tasso di partecipazione FEASR	Totale settore pubblico
Asse 1	5.626.000	35,00%	16.074.286
Asse 2			
Asse 3			
Asse 4			
Assist. tecnica			
<b>Totale</b>	<b>5.626.000</b>	<b>35,00%</b>	<b>16.074.286</b>

### Pagamenti a valere sul bilancio comunitario

Pagamenti in acconto	Pagamenti intermedi	Pagamenti intermedi di cui Health Check e Recovery Plan	Pagamenti complessivi
€7.045.640,00	€25.710.171,69	0,00	€32.755.811,69

Rimanente da liquidare dell' annualità 2007	Rimanente da liquidare delle annualità 2007-2008	Rimanente da liquidare delle annualità 2007-2009	Rimanente da liquidare delle annualità 2007-2010
0,00	0,00	11.933.188,31	28.090.188,31

Capacità di spesa rispetto all'assegnato FEASR 2007	Capacità di spesa rispetto all'assegnato FEASR 2007 e 2008	Capacità di spesa rispetto all'assegnato FEASR 2007-2009	Capacità di spesa rispetto all'assegnato FEASR 2007-2013
221,97%	111,31%	73,30%	29,99%

# Programma di Sviluppo Rurale

**Trento**

*approvato da ultimo con Decisione C(2009)10338 del 17/12/2009*

**Aggiornato al 31 Dicembre 2009**

## 2 - Stato di avanzamento per misura della spesa pubblica complessiva (ordinaria, Health Check e Recovery Plan)

Asse	Mis.	Descrizione	SPESA PUBBLICA PROGRAMMATTA		SPESA PUBBLICA SOSTENUTA	
			FEASR	Stato+Regione	FEASR	Stato+Regione
1	111	Formazione professionale e interventi informativi	1.277.200,00	2.371.942,86	301.985,05	560.829,41
1	112	Insediamiento di giovani agricoltori	1.812.501,00	3.366.073,29	623.000,00	1.156.999,91
1	113	Prepensionamento	0,00	0,00	0,00	0,00
1	114	Utilizzo di servizi di consulenza	0,00	0,00	0,00	0,00
1	115	Avviamento di servizi di consulenza	0,00	0,00	0,00	0,00
1	121	Ammodernamento aziende agricole	13.455.922,00	24.989.569,43	1.267.051,36	2.353.095,34
1	122	Accrescimento del valore economico delle foreste	700.000,00	1.300.000,00	10.665,72	19.807,77
1	123	Accrescimento del valore aggiunto dei prodotti agric	7.415.379,00	13.771.418,14	1.154.207,91	2.143.528,94
1	124	Cooperazione per lo sviluppo di nuovi prodotti, proc	0,00	0,00	0,00	0,00
1	125	Infrastrutture connesse allo sviluppo ed all'adeguam	13.435.261,00	24.951.199,00	2.767.334,98	5.139.336,44
1	126	Recupero del potenziale di produzione agricola	0,00	0,00	0,00	0,00
1	131	Rispetto delle norme basate sulla legislazione Comu	0,00	0,00	0,00	0,00
1	132	Partecipazione degli agricoltori ai sistemi di qualità a	0,00	0,00	0,00	0,00
1	133	Attività di informazione e promozione	0,00	0,00	0,00	0,00
1	141	Agricoltura di semisussistenza	0,00	0,00	0,00	0,00
1	142	Associazioni di produttori	0,00	0,00	0,00	0,00
1	144	Aziende Agricole in via di ristrutturazione in seguito	0,00	0,00	0,00	0,00
2	211	Indennità per svantaggi naturali a favore di agricoltor	25.560.532,00	32.531.586,18	9.752.558,47	12.412.330,71
2	212	Indennità a favore di agricoltori in zone caratterizzat	0,00	0,00	0,00	0,00
2	213	Indennità Natura 2000 e indennità connesse alla Dir.	0,00	0,00	0,00	0,00
2	214	Pagamenti agroambientali	25.045.790,00	31.876.460,00	8.387.564,33	10.675.081,87
2	215	Pagamenti per il benessere degli animali	0,00	0,00	0,00	0,00
2	216	Investimenti non produttivi	0,00	0,00	0,00	0,00
2	221	Primo imboscamento di terreni agricoli	0,00	0,00	0,00	0,00
2	222	Primo impianto di sistemi agroforestali su terreni agr	0,00	0,00	0,00	0,00
2	223	Primo imboscamento di superfici non agricole	0,00	0,00	0,00	0,00
2	224	Indennità Natura 2000	0,00	0,00	0,00	0,00
2	225	Pagamenti per interventi silvoambientali	0,00	0,00	0,00	0,00
2	226	Ricostituzione del potenziale forestale e introduzion	1.560.000,00	1.985.454,55	7.698,24	9.797,76
2	227	Investimenti non produttivi	1.100.000,00	1.400.000,00	102.583,80	130.561,20
3	311	Diversificazione in attività non agricole	1.490.082,00	2.767.295,14	106.175,17	197.182,45
3	312	Creazione e sviluppo di imprese	0,00	0,00	0,00	0,00
3	313	Incentivazione delle attività turistiche	1.050.000,00	1.950.000,00	0,00	0,00
3	321	Servizi essenziali per l'economia e la popolazione ru	2.881.609,00	5.351.559,57	0,00	0,00
3	322	Rinnovamento e sviluppo dei villaggi	0,00	0,00	0,00	0,00
3	323	Tutela e riqualificazione del patrimonio rurale	5.932.464,00	11.017.433,14	1.229.346,66	2.283.072,34
3	331	Formazione e informazione	0,00	0,00	0,00	0,00
3	341	Acquisizione di competenze, animazione ed attuaio	0,00	0,00	0,00	0,00
4	411	Attuare strategie di sviluppo locale. Competitività	2.150.000,00	3.992.857,14	0,00	0,00
4	412	Attuare strategie di sviluppo locale. Ambiente/teren	0,00	0,00	0,00	0,00
4	413	Attuare strategie di sviluppo locale. Qualità della vita	3.150.000,00	5.850.000,00	0,00	0,00
4	421	Esecuzione dei progetti di cooperazione	200.000,00	371.428,57	0,00	0,00
4	431	Gestione del gruppo di azione locale, acquisizione di	500.000,00	928.571,43	0,00	0,00
5	511	Assistenza tecnica	503.260,00	640.512,73	0,00	0,00

### PERCENTUALE DI AVANZAMENTO DELLA SPESA SUL TOTALE DEL PROGRAMMA

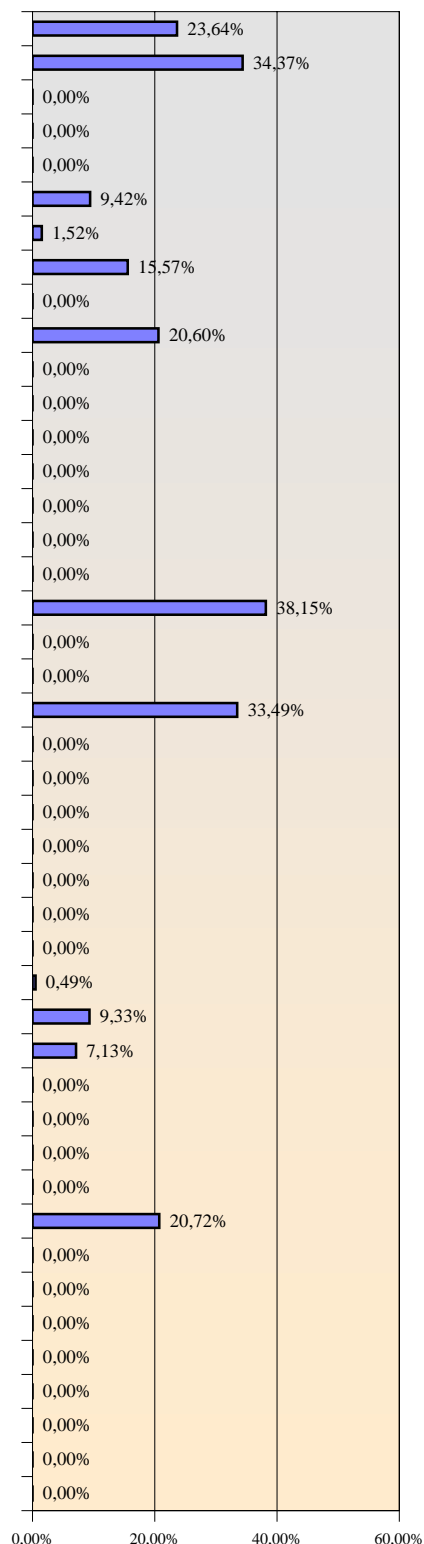

**109.220.000,00    171.413.361,17    25.710.171,69    37.081.624,16    23,54%**

# Programma di Sviluppo Rurale

**Trento**

*approvato da ultimo con Decisione C(2009)10338 del 17/12/2009*

**Aggiornato al 31 Dicembre 2009**

## 3 - Stato di avanzamento per misura della sola spesa pubblica supplementare (Health Check e Recovery Plan)

Asse	Mis.	Descrizione	SPESA PUBBLICA PROGRAMMATA		SPESA PUBBLICA SOSTENUTA	
			FEASR	Stato+Regione	FEASR	Stato+Regione
1	111	Formazione professionale e interventi informativi	0,00	0,00	0,00	0,00
1	121	Ammodernamento aziende agricole	2.250.400,00	4.179.314,29	0,00	0,00
1	122	Accrescimento del valore economico delle foreste	0,00	0,00	0,00	0,00
1	123	Accrescimento del valore aggiunto dei prodotti agr	0,00	0,00	0,00	0,00
1	124	Cooperazione per lo sviluppo di nuovi prodotti, pr	0,00	0,00	0,00	0,00
1	125	Infrastrutture connesse allo sviluppo ed all'adegua	3.375.600,00	6.268.971,43	0,00	0,00
2	213	Indennità Natura 2000 e indennità connesse alla D	0,00	0,00	0,00	0,00
2	214	Pagamenti agroambientali	0,00	0,00	0,00	0,00
2	216	Investimenti non produttivi	0,00	0,00	0,00	0,00
2	221	Primo imboscimento di terreni agricoli	0,00	0,00	0,00	0,00
2	222	Primo impianto di sistemi agroforestali su terreni a	0,00	0,00	0,00	0,00
2	223	Primo imboscimento di superfici non agricole	0,00	0,00	0,00	0,00
2	226	Ricostituzione del potenziale forestale e introduzio	0,00	0,00	0,00	0,00
2	227	Investimenti non produttivi	0,00	0,00	0,00	0,00
3	311	Diversificazione in attività non agricole	0,00	0,00	0,00	0,00
3	312	Creazione e sviluppo di imprese	0,00	0,00	0,00	0,00
3	321	Servizi essenziali per l'economia e la popolazione	0,00	0,00	0,00	0,00
3	323	Tutela e riqualificazione del patrimonio rurale	0,00	0,00	0,00	0,00
4	413	Attuare strategie di sviluppo locale. Qualità della v	0,00	0,00	0,00	0,00
			<b>5.626.000,00</b>	<b>10.448.285,71</b>	<b>0,00</b>	<b>0,00</b>

**PERCENTUALE DI AVANZAMENTO DELLA SPESA SUL TOTALE PROGRAMMATO HC E RP**

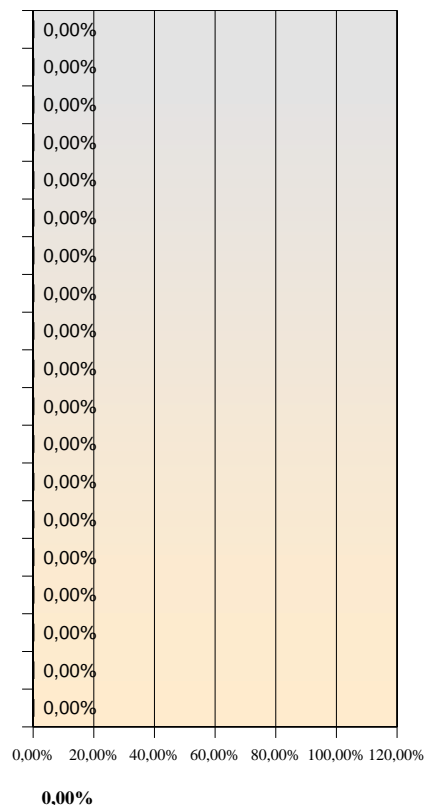

# Programma di Sviluppo Rurale

**Umbria**

approvato da ultimo con Decisione C(2009)10316 del 15/12/2009

Aggiornato al 31 dicembre 2009

## 1 - Stato di esecuzione del bilancio comunitario - FEASR

### Impegni sul bilancio comunitario

#### Partecipazione annua del FEASR (ventilazione finanziaria per anno)

	2007	2008	2009	2010	2011	2012	2013	2007 -2013
Stanziamanti ordinari (mainstream)	29.832.000	29.657.000	29.250.000	29.892.000	73.499.000	73.378.000	73.170.000	338.678.000
Stanziamanti supplementari	0	0	1.394.000	3.583.000	3.326.000	4.338.000	5.439.000	18.080.000
di cui Health Check	0	0	0	2.607.000	3.326.000	4.338.000	5.439.000	15.710.000
di cui Recovery Plan	0	0	1.394.000	976.000	0	0	0	2.370.000
<b>Totale</b>	<b>29.832.000</b>	<b>29.657.000</b>	<b>30.644.000</b>	<b>33.475.000</b>	<b>76.825.000</b>	<b>77.716.000</b>	<b>78.609.000</b>	<b>356.758.000</b>

#### Stanziamanti ordinari: partecipazione pubblica per asse

	Importo FEASR	Tasso di partecipazione FEASR	Totale settore pubblico
Asse 1	133.655.600	44,00%	303.762.727
Asse 2	143.804.900	44,00%	326.829.318
Asse 3	33.346.700	44,00%	75.787.955
Asse 4	17.837.900	44,00%	40.540.682
Assist. tecnica	10.032.900	50,00%	20.065.800
<b>Totale</b>	<b>338.678.000</b>	<b>44,16%</b>	<b>766.986.482</b>

#### Stanziamanti Health Check e Recovery Plan: partecipazione pubblica per asse

	Importo FEASR	Tasso di partecipazione FEASR	Totale settore pubblico
Asse 1	2.000.000	65,61%	3.048.316
Asse 2	13.710.000	73,15%	18.742.310
Asse 3	2.370.000	65,61%	3.612.254
Asse 4			
Assist. tecnica			
<b>Totale</b>	<b>18.080.000</b>	<b>71,17%</b>	<b>25.402.880</b>

### Pagamenti a valere sul bilancio comunitario

Pagamenti in acconto	Pagamenti intermedi	Pagamenti intermedi di cui Health Check e Recovery Plan	Pagamenti complessivi
€23.410.100,00	€56.144.987,22	0,00	€79.555.087,22

Rimanente da liquidare dell' annualità 2007	Rimanente da liquidare delle annualità 2007-2008	Rimanente da liquidare delle annualità 2007-2009	Rimanente da liquidare delle annualità 2007-2010
0,00	0,00	10.577.912,78	44.052.912,78

Capacità di spesa rispetto all'assegnato FEASR 2007	Capacità di spesa rispetto all'assegnato FEASR 2007 e 2008	Capacità di spesa rispetto all'assegnato FEASR 2007-2009	Capacità di spesa rispetto all'assegnato FEASR 2007-2013
266,68%	133,73%	88,26%	22,30%

# Programma di Sviluppo Rurale

**Umbria**

*approvato da ultimo con Decisione C(2009)10316 del 15/12/2009*

**Aggiornato al 31 Dicembre 2009**

## 2 - Stato di avanzamento per misura della spesa pubblica complessiva (ordinaria, Health Check e Recovery Plan)

Asse	Mis.	Descrizione	SPESA PUBBLICA PROGRAMMATTA		SPESA PUBBLICA SOSTENUTA	
			FEASR	Stato+Regione	FEASR	Stato+Regione
1	111	Formazione professionale e interventi informativi	3.806.390,00	4.844.496,36	858.695,82	1.092.885,58
1	112	Insediamiento di giovani agricoltori	8.688.600,00	11.058.218,18	626.952,60	797.939,66
1	113	Prepensionamento	0,00	0,00	0,00	0,00
1	114	Utilizzo di servizi di consulenza	4.144.110,00	5.274.321,82	0,00	0,00
1	115	Avviamento di servizi di consulenza	2.368.720,00	3.014.734,55	0,00	0,00
1	121	Ammodernamento aziende agricole	31.406.810,00	38.475.164,90	3.308.328,06	4.210.599,34
1	122	Accrescimento del valore economico delle foreste	4.050.690,00	5.155.423,64	2.076.835,56	2.643.245,29
1	123	Accrescimento del valore aggiunto dei prodotti agric	32.980.910,00	41.975.703,64	5.401.905,18	6.875.152,10
1	124	Cooperazione per lo sviluppo di nuovi prodotti, proc	8.436.570,00	10.737.452,73	0,00	0,00
1	125	Infrastrutture connesse allo sviluppo ed all'adeguam	10.173.720,00	12.948.370,91	264.274,59	336.349,48
1	126	Recupero del potenziale di produzione agricola	11.829.420,00	15.055.625,45	0,00	0,00
1	131	Rispetto delle norme basate sulla legislazione Comu	4.092.270,00	5.208.343,64	0,00	0,00
1	132	Partecipazione degli agricoltori ai sistemi di qualità a	5.764.420,00	7.336.534,55	0,00	0,00
1	133	Attività di informazione e promozione	5.812.970,00	7.398.325,45	504.991,89	642.716,93
1	141	Agricoltura di semisussistenza	0,00	0,00	0,00	0,00
1	142	Associazioni di produttori	0,00	0,00	0,00	0,00
1	144	Aziende Agricole in via di ristrutturazione in seguito	2.100.000,00	2.672.727,27	0,00	0,00
2	211	Indennità per svantaggi naturali a favore di agricoltor	7.478.540,00	9.518.141,82	5.066.468,69	6.448.232,98
2	212	Indennità a favore di agricoltori in zone caratterizzat	4.672.150,00	5.946.372,73	1.528.716,76	1.945.639,57
2	213	Indennità Natura 2000 e indennità connesse alla Dir.	0,00	0,00	0,00	0,00
2	214	Pagamenti agroambientali	98.193.130,00	119.801.680,15	29.299.449,14	37.300.688,38
2	215	Pagamenti per il benessere degli animali	3.009.870,00	3.830.743,64	0,00	0,00
2	216	Investimenti non produttivi	1.337.720,00	1.702.552,73	0,00	0,00
2	221	Primo imboscamento di terreni agricoli	26.780.720,00	29.556.186,36	3.069.804,53	3.907.023,89
2	222	Primo impianto di sistemi agroforestali su terreni agr	334.430,00	425.638,18	0,00	0,00
2	223	Primo imboscamento di superfici non agricole	334.430,00	425.638,18	0,00	0,00
2	224	Indennità Natura 2000	0,00	0,00	0,00	0,00
2	225	Pagamenti per interventi silvoambientali	2.341.010,00	2.979.467,27	0,00	0,00
2	226	Ricostituzione del potenziale forestale e introduzion	4.672.150,00	3.229.352,90	191.493,50	243.719,02
2	227	Investimenti non produttivi	8.360.750,00	10.640.954,55	2.783.964,65	3.543.227,89
3	311	Diversificazione in attività non agricole	12.718.210,00	16.186.812,73	762.724,08	970.739,76
3	312	Creazione e sviluppo di imprese	4.347.590,00	5.533.296,36	0,00	0,00
3	313	Incentivazione delle attività turistiche	6.006.580,00	7.644.738,18	51.460,22	65.494,83
3	321	Servizi essenziali per l'economia e la popolazione ru	5.959.010,00	5.810.085,14	232.562,62	295.988,76
3	322	Rinnovo e sviluppo dei villaggi	4.344.300,00	5.529.109,09	33.199,32	42.253,68
3	323	Tutela e riqualificazione del patrimonio rurale	2.341.010,00	2.979.467,27	0,00	0,00
3	331	Formazione e informazione	0,00	0,00	0,00	0,00
3	341	Acquisizione di competenze, animazione ed attuaio	0,00	0,00	0,00	0,00
4	411	Attuare strategie di sviluppo locale. Competitività	0,00	0,00	0,00	0,00
4	412	Attuare strategie di sviluppo locale. Ambiente/teren	0,00	0,00	0,00	0,00
4	413	Attuare strategie di sviluppo locale. Qualità della vita	12.821.450,00	16.318.209,09	0,00	0,00
4	421	Esecuzione dei progetti di cooperazione	1.672.150,00	2.128.190,91	0,00	0,00
4	431	Gestione del gruppo di azione locale, acquisizione di	3.344.300,00	4.256.381,82	0,00	0,00
5	511	Assistenza tecnica	10.032.900,00	10.032.900,00	83.160,00	105.840,00

**356.758.000,00    435.631.362,17    56.144.987,22    71.467.737,13**

### PERCENTUALE DI AVANZAMENTO DELLA SPESA SUL TOTALE DEL PROGRAMMA

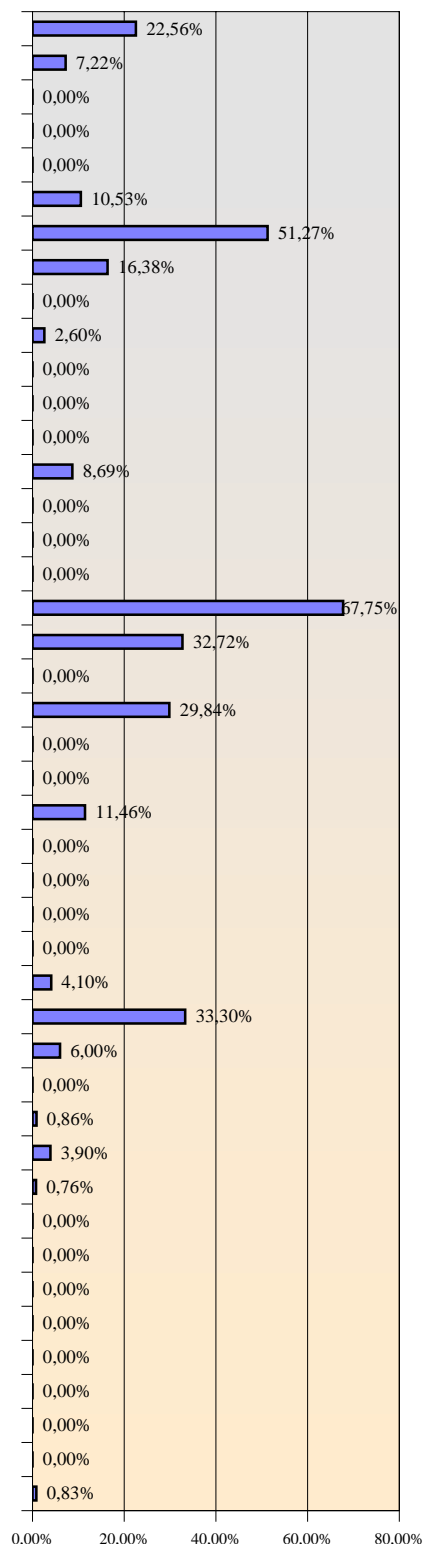

0,00%    20,00%    40,00%    60,00%    80,00%

**15,74%**

# Programma di Sviluppo Rurale

**Umbria**

*approvato da ultimo con Decisione C(2009)10316 del 15/12/2009*

**Aggiornato al 31 Dicembre 2009**

## 3 - Stato di avanzamento per misura della sola spesa pubblica supplementare (Health Check e Recovery Plan)

Asse	Mis.	Descrizione	SPESA PUBBLICA PROGRAMMATA		SPESA PUBBLICA SOSTENUTA	
			FEASR	Stato+Regione	FEASR	Stato+Regione
1	111	Formazione professionale e interventi informativi	0,00	0,00	0,00	0,00
1	121	Ammodernamento aziende agricole	2.000.000,00	1.048.315,81	0,00	0,00
1	122	Accrescimento del valore economico delle foreste	0,00	0,00	0,00	0,00
1	123	Accrescimento del valore aggiunto dei prodotti agr	0,00	0,00	0,00	0,00
1	124	Cooperazione per lo sviluppo di nuovi prodotti, pr	0,00	0,00	0,00	0,00
1	125	Infrastrutture connesse allo sviluppo ed all'adegua	0,00	0,00	0,00	0,00
2	213	Indennità Natura 2000 e indennità connesse alla D	0,00	0,00	0,00	0,00
2	214	Pagamenti agroambientali	5.710.000,00	2.095.878,33	0,00	0,00
2	216	Investimenti non produttivi	0,00	0,00	0,00	0,00
2	221	Primo imboscimento di terreni agricoli	5.000.000,00	1.835.269,99	0,00	0,00
2	222	Primo impianto di sistemi agroforestali su terreni a	0,00	0,00	0,00	0,00
2	223	Primo imboscimento di superfici non agricole	0,00	0,00	0,00	0,00
2	226	Ricostituzione del potenziale forestale e introduzio	3.000.000,00	1.101.162,00	0,00	0,00
2	227	Investimenti non produttivi	0,00	0,00	0,00	0,00
3	311	Diversificazione in attività non agricole	0,00	0,00	0,00	0,00
3	312	Creazione e sviluppo di imprese	0,00	0,00	0,00	0,00
3	321	Servizi essenziali per l'economia e la popolazione	2.370.000,00	1.242.254,23	0,00	0,00
3	323	Tutela e riqualificazione del patrimonio rurale	0,00	0,00	0,00	0,00
4	413	Attuare strategie di sviluppo locale. Qualità della v	0,00	0,00	0,00	0,00
			<b>18.080.000,00</b>	<b>7.322.880,36</b>	<b>0,00</b>	<b>0,00</b>

**PERCENTUALE DI AVANZAMENTO DELLA SPESA SUL TOTALE PROGRAMMATO HC E RP**

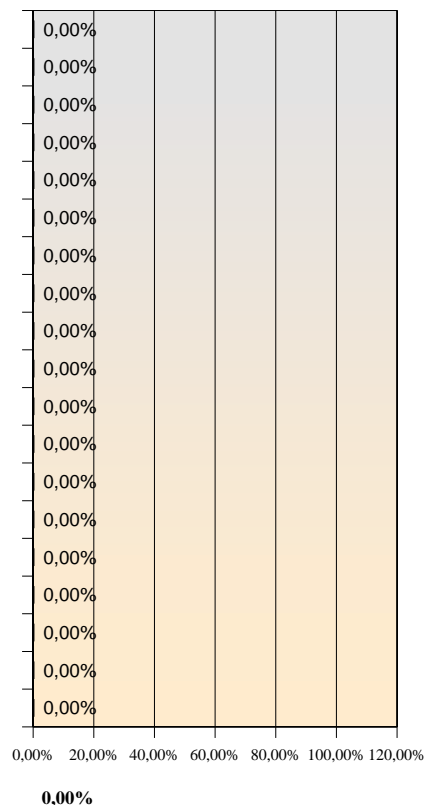



# Programma di Sviluppo Rurale

## Valle d'Aosta

approvato da ultimo con Decisione C(2009)10342 del 17/12/2009

Aggiornato al 31 dicembre 2009

### 1 - Stato di esecuzione del bilancio comunitario - FEASR

#### Impegni sul bilancio comunitario

##### Partecipazione annua del FEASR (ventilazione finanziaria per anno)

	2007	2008	2009	2010	2011	2012	2013	2007 -2013
Stanziamenti ordinari (mainstream)	7.656.000	7.611.000	7.396.000	7.505.000	7.431.000	7.396.000	7.338.000	52.333.000
Stanziamenti supplementari	0	0	345.000	827.000	748.000	975.000	1.223.000	4.118.000
di cui Health Check	0	0	0	586.000	748.000	975.000	1.223.000	4.118.000
di cui Recovery Plan	0	0	345.000	241.000	0	0	0	586.000
<b>Totale</b>	<b>7.656.000</b>	<b>7.611.000</b>	<b>7.741.000</b>	<b>8.332.000</b>	<b>8.179.000</b>	<b>8.371.000</b>	<b>8.561.000</b>	<b>56.451.000</b>

##### Stanziamenti ordinari: partecipazione pubblica per asse

	Importo FEASR	Tasso di partecipazione FEASR	Totale settore pubblico
Asse 1	5.308.746	44,00%	12.065.332
Asse 2	36.361.754	44,00%	82.640.350
Asse 3	5.422.500	44,00%	12.323.864
Asse 4	3.905.000	44,00%	8.875.000
Assist. tecnica	1.335.000	44,00%	3.034.091
<b>Totale</b>	<b>52.333.000</b>	<b>44,00%</b>	<b>118.938.637</b>

##### Stanziamenti Health Check e Recovery Plan: partecipazione pubblica per asse

	Importo FEASR	Tasso di partecipazione FEASR	Totale settore pubblico
Asse 1			
Asse 2	2.318.000	75,00%	3.090.667
Asse 3	1.800.000	75,00%	2.400.000
Asse 4			
Assist. tecnica			
<b>Totale</b>	<b>4.118.000</b>	<b>75,00%</b>	<b>5.490.667</b>

#### Pagamenti a valere sul bilancio comunitario

Pagamenti in acconto	Pagamenti intermedi	Pagamenti intermedi di cui Health Check e Recovery Plan	Pagamenti complessivi
€3.655.470,00	€10.401.698,92	0,00	€14.057.168,92

Rimanente da liquidare dell' annualità 2007	Rimanente da liquidare delle annualità 2007-2008	Rimanente da liquidare delle annualità 2007-2009	Rimanente da liquidare delle annualità 2007-2010
0,00	1.209.831,08	8.950.831,08	17.282.831,08

Capacità di spesa rispetto all'assegnato FEASR 2007	Capacità di spesa rispetto all'assegnato FEASR 2007 e 2008	Capacità di spesa rispetto all'assegnato FEASR 2007-2009	Capacità di spesa rispetto all'assegnato FEASR 2007-2013
183,61%	92,08%	61,10%	24,90%

# Programma di Sviluppo Rurale

## Valle d'Aosta

approvato da ultimo con Decisione C(2009)10342 del 17/12/2009

Aggiornato al 31 Dicembre 2009

### 2 - Stato di avanzamento per misura della spesa pubblica complessiva (ordinaria, Health Check e Recovery Plan)

Asse	Mis.	Descrizione	SPESA PUBBLICA PROGRAMMATTA		SPESA PUBBLICA SOSTENUTA		PERCENTUALE DI AVANZAMENTO DELLA SPESA SUL TOTALE DEL PROGRAMMA
			FEASR	Stato+Regione	FEASR	Stato+Regione	
1	111	Formazione professionale e interventi informativi	0,00	0,00	0,00	0,00	0,00%
1	112	Insediamiento di giovani agricoltori	2.118.471,00	2.696.235,82	373.028,59	474.763,68	17,61%
1	113	Prepensionamento	273.800,00	348.472,73	0,00	0,00	0,00%
1	114	Utilizzo di servizi di consulenza	0,00	0,00	0,00	0,00	0,00%
1	115	Avviamento di servizi di consulenza	0,00	0,00	0,00	0,00	0,00%
1	121	Ammodernamento aziende agricole	0,00	0,00	0,00	0,00	0,00%
1	122	Accrescimento del valore economico delle foreste	0,00	0,00	0,00	0,00	0,00%
1	123	Accrescimento del valore aggiunto dei prodotti agric	1.071.475,00	1.363.695,45	126.475,10	160.968,26	11,80%
1	124	Cooperazione per lo sviluppo di nuovi prodotti, proc	0,00	0,00	0,00	0,00	0,00%
1	125	Infrastrutture connesse allo sviluppo ed all'adeguam	0,00	0,00	0,00	0,00	0,00%
1	126	Recupero del potenziale di produzione agricola	0,00	0,00	0,00	0,00	0,00%
1	131	Rispetto delle norme basate sulla legislazione Comu	0,00	0,00	0,00	0,00	0,00%
1	132	Partecipazione degli agricoltori ai sistemi di qualità a	495.000,00	630.000,00	0,00	0,00	0,00%
1	133	Attività di informazione e promozione	1.350.000,00	1.718.181,82	0,00	0,00	0,00%
1	141	Agricoltura di semisussistenza	0,00	0,00	0,00	0,00	0,00%
1	142	Associazioni di produttori	0,00	0,00	0,00	0,00	0,00%
1	144	Aziende Agricole in via di ristrutturazione in seguito	0,00	0,00	0,00	0,00	0,00%
2	211	Indennità per svantaggi naturali a favore di agricoltor	19.666.927,00	25.030.634,36	7.270.369,20	9.253.197,10	36,97%
2	212	Indennità a favore di agricoltori in zone caratterizzat	0,00	0,00	0,00	0,00	0,00%
2	213	Indennità Natura 2000 e indennità connesse alla Dir.	1.898.000,00	632.666,67	0,00	0,00	0,00%
2	214	Pagamenti agroambientali	12.754.529,00	16.233.036,91	2.631.826,03	3.349.596,68	20,63%
2	215	Pagamenti per il benessere degli animali	3.940.298,00	5.014.924,73	0,00	0,00	0,00%
2	216	Investimenti non produttivi	420.000,00	140.000,00	0,00	0,00	0,00%
2	221	Primo imboscamento di terreni agricoli	0,00	0,00	0,00	0,00	0,00%
2	222	Primo impianto di sistemi agroforestali su terreni agr	0,00	0,00	0,00	0,00	0,00%
2	223	Primo imboscamento di superfici non agricole	0,00	0,00	0,00	0,00	0,00%
2	224	Indennità Natura 2000	0,00	0,00	0,00	0,00	0,00%
2	225	Pagamenti per interventi silvoambientali	0,00	0,00	0,00	0,00	0,00%
2	226	Ricostituzione del potenziale forestale e introduzion	0,00	0,00	0,00	0,00	0,00%
2	227	Investimenti non produttivi	0,00	0,00	0,00	0,00	0,00%
3	311	Diversificazione in attività non agricole	3.155.000,00	2.324.545,45	0,00	0,00	0,00%
3	312	Creazione e sviluppo di imprese	0,00	0,00	0,00	0,00	0,00%
3	313	Incentivazione delle attività turistiche	1.856.500,00	2.362.818,18	0,00	0,00	0,00%
3	321	Servizi essenziali per l'economia e la popolazione ru	0,00	0,00	0,00	0,00	0,00%
3	322	Rinnovamento e sviluppo dei villaggi	2.211.000,00	2.814.000,00	0,00	0,00	0,00%
3	323	Tutela e riqualificazione del patrimonio rurale	0,00	0,00	0,00	0,00	0,00%
3	331	Formazione e informazione	0,00	0,00	0,00	0,00	0,00%
3	341	Acquisizione di competenze, animazione ed attuaizio	0,00	0,00	0,00	0,00	0,00%
4	411	Attuare strategie di sviluppo locale. Competitività	0,00	0,00	0,00	0,00	0,00%
4	412	Attuare strategie di sviluppo locale. Ambiente/terren	0,00	0,00	0,00	0,00	0,00%
4	413	Attuare strategie di sviluppo locale. Qualità della vita	3.015.000,00	3.837.272,73	0,00	0,00	0,00%
4	421	Esecuzione dei progetti di cooperazione	400.000,00	509.090,91	0,00	0,00	0,00%
4	431	Gestione del gruppo di azione locale, acquisizione di	490.000,00	623.636,36	0,00	0,00	0,00%
5	511	Assistenza tecnica	1.335.000,00	1.699.090,91	0,00	0,00	0,00%
			<b>56.451.000,00</b>	<b>67.978.303,03</b>	<b>10.401.698,92</b>	<b>13.238.525,70</b>	<b>18,43%</b>

# Programma di Sviluppo Rurale

## Valle d'Aosta

approvato da ultimo con Decisione C(2009)10342 del 17/12/2009

Aggiornato al 31 Dicembre 2009

### 3 - Stato di avanzamento per misura della sola spesa pubblica supplementare (Health Check e Recovery Plan)

Asse	Mis.	Descrizione	SPESA PUBBLICA PROGRAMMATA		SPESA PUBBLICA SOSTENUTA	
			FEASR	Stato+Regione	FEASR	Stato+Regione
1	111	Formazione professionale e interventi informativi	0,00	0,00	0,00	0,00
1	121	Ammodernamento aziende agricole	0,00	0,00	0,00	0,00
1	122	Accrescimento del valore economico delle foreste	0,00	0,00	0,00	0,00
1	123	Accrescimento del valore aggiunto dei prodotti agr	0,00	0,00	0,00	0,00
1	124	Cooperazione per lo sviluppo di nuovi prodotti, pr	0,00	0,00	0,00	0,00
1	125	Infrastrutture connesse allo sviluppo ed all'adegua	0,00	0,00	0,00	0,00
2	213	Indennità Natura 2000 e indennità connesse alla D	1.898.000,00	632.666,67	0,00	0,00
2	214	Pagamenti agroambientali	0,00	0,00	0,00	0,00
2	216	Investimenti non produttivi	420.000,00	140.000,00	0,00	0,00
2	221	Primo imboscimento di terreni agricoli	0,00	0,00	0,00	0,00
2	222	Primo impianto di sistemi agroforestali su terreni a	0,00	0,00	0,00	0,00
2	223	Primo imboscimento di superfici non agricole	0,00	0,00	0,00	0,00
2	226	Ricostituzione del potenziale forestale e introduzio	0,00	0,00	0,00	0,00
2	227	Investimenti non produttivi	0,00	0,00	0,00	0,00
3	311	Diversificazione in attività non agricole	1.800.000,00	600.000,00	0,00	0,00
3	312	Creazione e sviluppo di imprese	0,00	0,00	0,00	0,00
3	321	Servizi essenziali per l'economia e la popolazione	0,00	0,00	0,00	0,00
3	323	Tutela e riqualificazione del patrimonio rurale	0,00	0,00	0,00	0,00
4	413	Attuare strategie di sviluppo locale. Qualità della v	0,00	0,00	0,00	0,00
			<b>4.118.000,00</b>	<b>1.372.666,67</b>	<b>0,00</b>	<b>0,00</b>

PERCENTUALE DI AVANZAMENTO DELLA SPESA SUL TOTALE PROGRAMMATO HC E RP

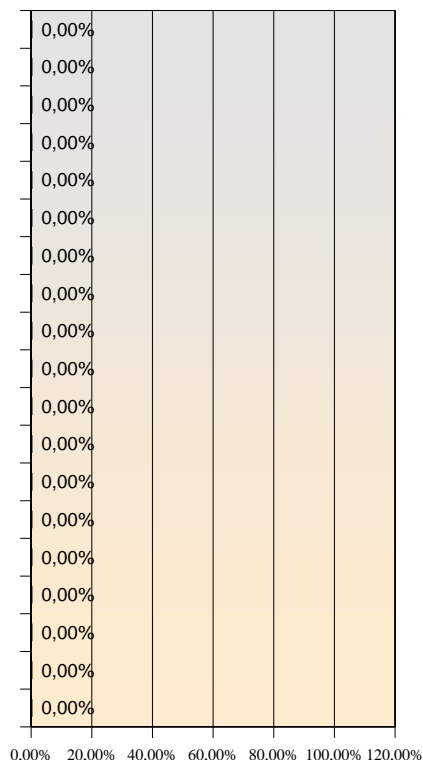

# Programma di Sviluppo Rurale

**Veneto**

*in attesa di decisione*

Aggiornato al 31 dicembre 2009

## 1 - Stato di esecuzione del bilancio comunitario - FEASR

### Impegni sul bilancio comunitario

#### Partecipazione annua del FEASR (ventilazione finanziaria per anno)

	2007	2008	2009	2010	2011	2012	2013	2007 -2013
Stanzamenti ordinari (mainstream)	46.826.000	46.551.000	48.801.000	51.270.000	80.519.000	80.396.000	80.170.000	434.533.000
Stanzamenti supplementari	0	0	2.311.000	8.838.000	9.208.000	12.011.000	15.064.000	47.432.000
di cui Health Check	0	0	0	7.218.000	9.208.000	12.011.000	15.064.000	43.501.000
di cui Recovery Plan	0	0	2.311.000	1.620.000	0	0	0	3.931.000
<b>Totale</b>	<b>46.826.000</b>	<b>46.551.000</b>	<b>51.112.000</b>	<b>60.108.000</b>	<b>89.727.000</b>	<b>92.407.000</b>	<b>95.234.000</b>	<b>481.965.000</b>

#### Stanzamenti ordinari: partecipazione pubblica per asse

	Importo FEASR	Tasso di partecipazione FEASR	Totale settore pubblico
Asse 1	197.192.419	44,00%	448.164.589
Asse 2	155.306.629	44,00%	352.969.611
Asse 3	25.689.972	44,00%	58.386.300
Asse 4	44.270.270	44,00%	100.614.250
Assist. tecnica	12.073.710	44,00%	27.440.250
<b>Totale</b>	<b>434.533.000</b>	<b>44,00%</b>	<b>987.575.000</b>

#### Stanzamenti Health Check e Recovery Plan: partecipazione pubblica per asse

	Importo FEASR	Tasso di partecipazione FEASR	Totale settore pubblico
Asse 1	24.751.000	75,00%	33.001.333
Asse 2	18.750.000	75,00%	25.000.000
Asse 3	3.931.000	75,00%	5.241.333
Asse 4			
Assist. tecnica			
<b>Totale</b>	<b>47.432.000</b>	<b>75,00%</b>	<b>63.242.666</b>

### Pagamenti a valere sul bilancio comunitario

Pagamenti in acconto	Pagamenti intermedi	Pagamenti intermedi di cui Health Check e Recovery Plan	Pagamenti complessivi
€28.171.990,00	€46.403.427,47	0,00	€74.575.417,47

Rimanente da liquidare dell' annualità 2007	Rimanente da liquidare delle annualità 2007-2008	Rimanente da liquidare delle annualità 2007-2009	Rimanente da liquidare delle annualità 2007-2010
0,00	18.801.582,53	69.913.582,53	130.021.582,53

Capacità di spesa rispetto all'assegnato FEASR 2007	Capacità di spesa rispetto all'assegnato FEASR 2007 e 2008	Capacità di spesa rispetto all'assegnato FEASR 2007-2009	Capacità di spesa rispetto all'assegnato FEASR 2007-2013
159,26%	79,86%	51,61%	15,47%

# Programma di Sviluppo Rurale

**Veneto**

*in attesa di decisione*

Aggiornato al 31 Dicembre 2009

## 2 - Stato di avanzamento per misura della spesa pubblica complessiva (ordinaria, Health Check e Recovery Plan)

Asse	Mis.	Descrizione	SPESA PUBBLICA PROGRAMMATTA		SPESA PUBBLICA SOSTENUTA	
			FEASR	Stato+Regione	FEASR	Stato+Regione
1	111	Formazione professionale e interventi informativi	6.190.000,00	7.878.181,82	29.826,02	37.960,39
1	112	Insediamiento di giovani agricoltori	29.000.000,00	36.909.090,91	6.182.475,70	7.868.605,45
1	113	Prepensionamento	1.000.000,00	1.272.727,27	809.803,44	1.030.658,75
1	114	Utilizzo di servizi di consulenza	6.000.000,00	7.636.363,64	126.621,49	161.154,63
1	115	Avviamento di servizi di consulenza	0,00	0,00	0,00	0,00
1	121	Ammodernamento aziende agricole	87.815.669,00	94.749.919,64	7.485.103,75	9.526.495,71
1	122	Accrescimento del valore economico delle foreste	8.640.250,00	8.234.628,79	734.096,59	934.304,72
1	123	Accrescimento del valore aggiunto dei prodotti agric	39.897.500,00	47.305.227,27	3.150.204,53	4.009.351,21
1	124	Cooperazione per lo sviluppo di nuovi prodotti, proc	5.440.000,00	6.923.636,36	0,00	0,00
1	125	Infrastrutture connesse allo sviluppo ed all'adeguam	10.120.000,00	12.880.000,00	1.157.370,37	1.473.016,84
1	126	Recupero del potenziale di produzione agricola	4.620.000,00	5.880.000,00	0,00	0,00
1	131	Rispetto delle norme basate sulla legislazione Comu	10.000.000,00	12.727.272,73	1.477.326,40	1.880.233,64
1	132	Partecipazione degli agricoltori ai sistemi di qualità a	4.560.000,00	5.803.636,36	0,00	0,00
1	133	Attività di informazione e promozione	7.120.000,00	9.061.818,18	191.154,45	243.287,49
1	141	Agricoltura di semisussistenza	0,00	0,00	0,00	0,00
1	142	Associazioni di produttori	0,00	0,00	0,00	0,00
1	144	Aziende Agricole in via di ristrutturazione in seguito	1.540.000,00	1.960.000,00	0,00	0,00
2	211	Indennità per svantaggi naturali a favore di agricoltor	40.003.544,00	50.913.601,45	14.940.206,24	19.014.807,78
2	212	Indennità a favore di agricoltori in zone caratterizzat	0,00	0,00	0,00	0,00
2	213	Indennità Natura 2000 e indennità connesse alla Dir.	3.976.000,00	5.060.363,64	0,00	0,00
2	214	Pagamenti agroambientali	92.989.085,00	105.949.744,55	4.939.279,19	6.286.318,09
2	215	Pagamenti per il benessere degli animali	3.500.000,00	4.454.545,45	0,00	0,00
2	216	Investimenti non produttivi	8.808.000,00	11.210.181,82	105.421,68	134.173,04
2	221	Primo imboscamento di terreni agricoli	10.735.000,00	11.619.545,45	2.171.517,49	2.763.749,43
2	222	Primo impianto di sistemi agroforestali su terreni agr	1.575.000,00	525.000,00	0,00	0,00
2	223	Primo imboscamento di superfici non agricole	1.800.000,00	600.000,00	0,00	0,00
2	224	Indennità Natura 2000	0,00	0,00	0,00	0,00
2	225	Pagamenti per interventi silvoambientali	1.540.000,00	1.960.000,00	0,00	0,00
2	226	Ricostituzione del potenziale forestale e introduzion	5.280.000,00	6.720.000,00	0,00	0,00
2	227	Investimenti non produttivi	3.850.000,00	4.900.000,00	33.057,25	42.072,86
3	311	Diversificazione in attività non agricole	10.780.000,00	13.720.000,00	550.728,99	700.927,82
3	312	Creazione e sviluppo di imprese	1.364.000,00	1.736.000,00	0,00	0,00
3	313	Incentivazione delle attività turistiche	1.694.000,00	2.156.000,00	0,00	0,00
3	321	Servizi essenziali per l'economia e la popolazione ru	11.212.692,00	10.577.941,33	484.660,77	616.840,98
3	322	Rinnovamento e sviluppo dei villaggi	0,00	0,00	0,00	0,00
3	323	Tutela e riqualificazione del patrimonio rurale	3.520.000,00	4.480.000,00	18.320,50	23.317,00
3	331	Formazione e informazione	880.000,00	1.120.000,00	0,00	0,00
3	341	Acquisizione di competenze, animazione ed attuaio	170.280,00	216.720,00	0,00	0,00
4	411	Attuare strategie di sviluppo locale. Competitività	3.591.027,00	4.570.398,00	0,00	0,00
4	412	Attuare strategie di sviluppo locale. Ambiente/teren	3.591.027,00	4.570.398,00	0,00	0,00
4	413	Attuare strategie di sviluppo locale. Qualità della vita	28.728.216,00	36.563.184,00	0,00	0,00
4	421	Esecuzione dei progetti di cooperazione	3.960.000,00	5.040.000,00	0,00	0,00
4	431	Gestione del gruppo di azione locale, acquisizione di	4.400.000,00	5.600.000,00	1.199.307,12	1.526.390,89
5	511	Assistenza tecnica	12.073.710,00	15.366.540,00	616.945,50	785.203,36
			<b>481.965.000,00</b>	<b>568.852.666,67</b>	<b>46.403.427,47</b>	<b>59.058.870,07</b>

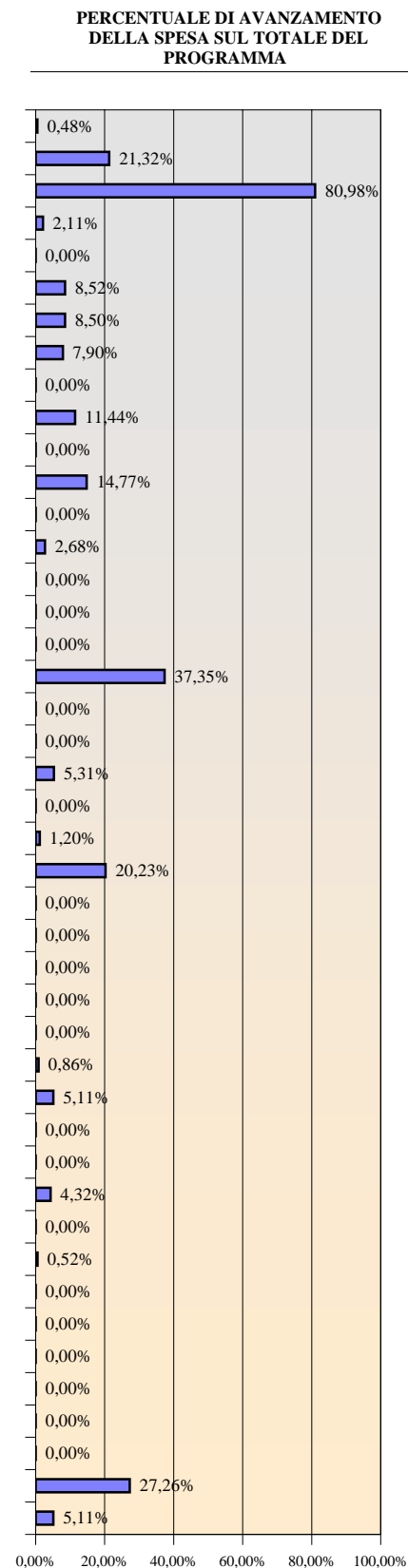

# Programma di Sviluppo Rurale

**Veneto**

*in attesa di decisione*

Aggiornato al 31 Dicembre 2009

## 3 - Stato di avanzamento per misura della sola spesa pubblica supplementare (Health Check e Recovery Plan)

Asse	Mis.	Descrizione	SPESA PUBBLICA PROGRAMMATA		SPESA PUBBLICA SOSTENUTA	
			FEASR	Stato+Regione	FEASR	Stato+Regione
1	111	Formazione professionale e interventi informativi	0,00	0,00	0,00	0,00
1	121	Ammodernamento aziende agricole	18.113.250,00	6.037.750,00	0,00	0,00
1	122	Accrescimento del valore economico delle foreste	2.940.250,00	980.083,33	0,00	0,00
1	123	Accrescimento del valore aggiunto dei prodotti agr	3.697.500,00	1.232.500,00	0,00	0,00
1	124	Cooperazione per lo sviluppo di nuovi prodotti, pr	0,00	0,00	0,00	0,00
1	125	Infrastrutture connesse allo sviluppo ed all'adegua	0,00	0,00	0,00	0,00
2	213	Indennità Natura 2000 e indennità connesse alla D	0,00	0,00	0,00	0,00
2	214	Pagamenti agroambientali	13.200.000,00	4.400.000,00	0,00	0,00
2	216	Investimenti non produttivi	0,00	0,00	0,00	0,00
2	221	Primo imboscimento di terreni agricoli	2.175.000,00	725.000,00	0,00	0,00
2	222	Primo impianto di sistemi agroforestali su terreni a	1.575.000,00	525.000,00	0,00	0,00
2	223	Primo imboscimento di superfici non agricole	1.800.000,00	600.000,00	0,00	0,00
2	226	Ricostituzione del potenziale forestale e introduzio	0,00	0,00	0,00	0,00
2	227	Investimenti non produttivi	0,00	0,00	0,00	0,00
3	311	Diversificazione in attività non agricole	0,00	0,00	0,00	0,00
3	312	Creazione e sviluppo di imprese	0,00	0,00	0,00	0,00
3	321	Servizi essenziali per l'economia e la popolazione	3.931.000,00	1.310.333,33	0,00	0,00
3	323	Tutela e riqualificazione del patrimonio rurale	0,00	0,00	0,00	0,00
4	413	Attuare strategie di sviluppo locale. Qualità della v	0,00	0,00	0,00	0,00
			<b>47.432.000,00</b>	<b>15.810.666,67</b>	<b>0,00</b>	<b>0,00</b>

PERCENTUALE DI AVANZAMENTO DELLA SPESA SUL TOTALE PROGRAMMATO HC E RP

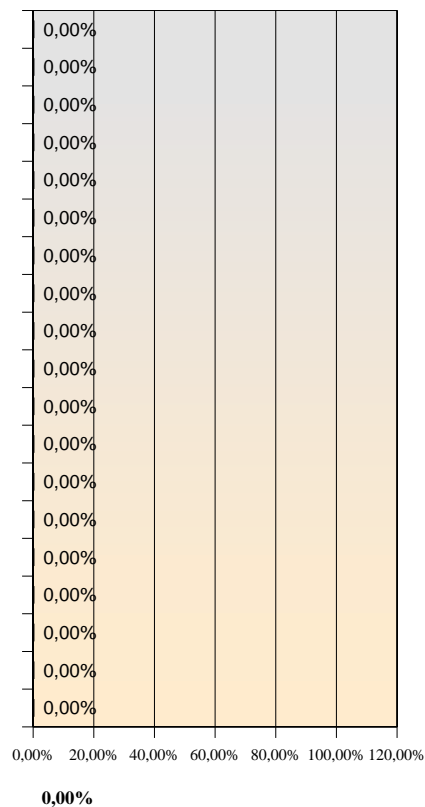

## **REGIONI IN OBIETTIVO CONVERGENZA**

# Programma di Sviluppo Rurale

**Basilicata**

*in attesa di decisione*

Aggiornato al 31 dicembre 2009

## 1 - Stato di esecuzione del bilancio comunitario - FEASR

### Impegni sul bilancio comunitario

#### Partecipazione annua del FEASR (ventilazione finanziaria per anno)

	2007	2008	2009	2010	2011	2012	2013	2007 -2013
Stanziamenti ordinari (mainstream)	54.634.000	54.312.000	52.911.000	53.755.000	53.302.000	53.065.000	52.667.000	374.646.000
Stanziamenti supplementari	0	0	2.697.000	3.151.000	1.611.000	2.101.000	2.634.000	12.194.000
di cui Health Check	0	0	0	1.263.000	1.611.000	2.101.000	2.634.000	7.609.000
di cui Recovery Plan	0	0	2.697.000	1.888.000	0	0	0	4.585.000
<b>Totale</b>	<b>54.634.000</b>	<b>54.312.000</b>	<b>55.608.000</b>	<b>56.906.000</b>	<b>54.913.000</b>	<b>55.166.000</b>	<b>55.301.000</b>	<b>386.840.000</b>

#### Stanziamenti ordinari: partecipazione pubblica per asse

	Importo FEASR	Tasso di partecipazione FEASR	Totale settore pubblico
Asse 1	99.488.313	57,52%	172.962.992
Asse 2	201.623.409	57,50%	350.649.407
Asse 3	38.132.527	57,55%	66.259.821
Asse 4	22.359.001	57,50%	38.885.219
Assist. tecnica	13.042.750	57,50%	22.683.043
<b>Totale</b>	<b>374.646.000</b>	<b>57,51%</b>	<b>651.440.482</b>

#### Stanziamenti Health Check e Recovery Plan: partecipazione pubblica per asse

	Importo FEASR	Tasso di partecipazione FEASR	Totale settore pubblico
Asse 1	4.787.268	60,00%	7.978.780
Asse 2	2.328.610	60,00%	3.881.017
Asse 3	5.078.122	60,00%	8.463.537
Asse 4			
Assist. tecnica			
<b>Totale</b>	<b>12.194.000</b>	<b>60,00%</b>	<b>20.323.334</b>

### Pagamenti a valere sul bilancio comunitario

Pagamenti in acconto	Pagamenti intermedi	Pagamenti intermedi di cui Health Check e Recovery Plan	Pagamenti complessivi
€26.085.500,00	€41.262.086,49	0,00	€67.347.586,49

Rimanente da liquidare dell' annualità 2007	Rimanente da liquidare delle annualità 2007-2008	Rimanente da liquidare delle annualità 2007-2009	Rimanente da liquidare delle annualità 2007-2010
0,00	41.598.413,51	97.206.413,51	154.112.413,51

Capacità di spesa rispetto all'assegnato FEASR 2007	Capacità di spesa rispetto all'assegnato FEASR 2007 e 2008	Capacità di spesa rispetto all'assegnato FEASR 2007-2009	Capacità di spesa rispetto all'assegnato FEASR 2007-2013
123,27%	61,82%	40,93%	17,41%



# Programma di Sviluppo Rurale

## Basilicata

in attesa di decisione

Aggiornato al 31 Dicembre 2009

### 2 - Stato di avanzamento per misura della spesa pubblica complessiva (ordinaria, Health Check e Recovery Plan)

Asse	Mis.	Descrizione	SPESA PUBBLICA PROGRAMMATTA		SPESA PUBBLICA SOSTENUTA		PERCENTUALE DI AVANZAMENTO DELLA SPESA SUL TOTALE DEL PROGRAMMA
			FEASR	Stato+Regione	FEASR	Stato+Regione	
1	111	Formazione professionale e interventi informativi	4.486.331,00	3.313.270,88	0,00	0,00	0,00%
1	112	Insedimento di giovani agricoltori	10.247.875,00	7.568.319,37	0,00	0,00	0,00%
1	113	Prepensionamento	107.334,00	79.268,92	13.960,24	10.318,46	13,01%
1	114	Utilizzo di servizi di consulenza	8.625.000,00	6.369.784,42	0,00	0,00	0,00%
1	115	Avviamento di servizi di consulenza	0,00	0,00	0,00	0,00	0,00%
1	121	Ammodernamento aziende agricole	29.782.507,00	21.735.874,84	0,00	0,00	0,00%
1	122	Accrescimento del valore economico delle foreste	5.762.657,00	4.255.870,47	0,00	0,00	0,00%
1	123	Accrescimento del valore aggiunto dei prodotti agric	18.691.503,00	13.804.155,90	0,00	0,00	0,00%
1	124	Cooperazione per lo sviluppo di nuovi prodotti, proc	5.673.012,00	4.104.929,62	0,00	0,00	0,00%
1	125	Infrastrutture connesse allo sviluppo ed all'adeguam	9.775.000,00	7.219.089,01	0,00	0,00	0,00%
1	126	Recupero del potenziale di produzione agricola	0,00	0,00	0,00	0,00	0,00%
1	131	Rispetto delle norme basate sulla legislazione Comu	0,00	0,00	0,00	0,00	0,00%
1	132	Partecipazione degli agricoltori ai sistemi di qualità a	8.050.000,00	5.945.132,13	0,00	0,00	0,00%
1	133	Attività di informazione e promozione	3.074.362,00	2.270.495,44	0,00	0,00	0,00%
1	141	Agricoltura di semisussistenza	0,00	0,00	0,00	0,00	0,00%
1	142	Associazioni di produttori	0,00	0,00	0,00	0,00	0,00%
1	144	Aziende Agricole in via di ristrutturazione in seguito	0,00	0,00	0,00	0,00	0,00%
2	211	Indennità per svantaggi naturali a favore di agricoltor	10.202.316,00	7.540.842,26	221.543,43	163.749,49	2,17%
2	212	Indennità a favore di agricoltori in zone caratterizzat	146.544,00	108.315,13	79.124,10	58.482,96	53,99%
2	213	Indennità Natura 2000 e indennità connesse alla Dir.	0,00	0,00	0,00	0,00	0,00%
2	214	Pagamenti agroambientali	123.313.114,00	90.975.735,71	38.604.438,23	28.534.291,85	31,31%
2	215	Pagamenti per il benessere degli animali	0,00	0,00	0,00	0,00	0,00%
2	216	Investimenti non produttivi	431.155,00	318.679,78	0,00	0,00	0,00%
2	221	Primo imboscamento di terreni agricoli	31.625.000,00	23.375.000,00	2.343.020,49	1.731.797,75	7,41%
2	222	Primo impianto di sistemi agroforestali su terreni agr	0,00	0,00	0,00	0,00	0,00%
2	223	Primo imboscamento di superfici non agricole	1.006.155,00	743.679,78	0,00	0,00	0,00%
2	224	Indennità Natura 2000	0,00	0,00	0,00	0,00	0,00%
2	225	Pagamenti per interventi silvoambientali	0,00	0,00	0,00	0,00	0,00%
2	226	Ricostituzione del potenziale forestale e introduzion	36.221.580,00	26.772.472,17	0,00	0,00	0,00%
2	227	Investimenti non produttivi	1.006.155,00	743.679,78	0,00	0,00	0,00%
3	311	Diversificazione in attività non agricole	22.229.051,00	16.361.592,24	0,00	0,00	0,00%
3	312	Creazione e sviluppo di imprese	1.863.250,00	1.374.369,46	0,00	0,00	0,00%
3	313	Incentivazione delle attività turistiche	3.353.850,00	2.473.865,03	0,00	0,00	0,00%
3	321	Servizi essenziali per l'economia e la popolazione ru	11.292.698,00	8.004.395,25	0,00	0,00	0,00%
3	322	Rinnovamento e sviluppo dei villaggi	0,00	0,00	0,00	0,00	0,00%
3	323	Tutela e riqualificazione del patrimonio rurale	3.726.500,00	2.748.738,92	0,00	0,00	0,00%
3	331	Formazione e informazione	745.300,00	549.747,78	0,00	0,00	0,00%
3	341	Acquisizione di competenze, animazione ed attuaio	0,00	0,00	0,00	0,00	0,00%
4	411	Attuare strategie di sviluppo locale. Competitività	3.364.153,00	2.486.547,87	0,00	0,00	0,00%
4	412	Attuare strategie di sviluppo locale. Ambiente/teren	1.676.925,00	1.239.466,30	0,00	0,00	0,00%
4	413	Attuare strategie di sviluppo locale. Qualità della vita	11.728.173,00	8.668.649,61	0,00	0,00	0,00%
4	421	Esecuzione dei progetti di cooperazione	1.117.950,00	826.310,87	0,00	0,00	0,00%
4	431	Gestione del gruppo di azione locale, acquisizione di	4.471.800,00	3.305.243,48	0,00	0,00	0,00%
5	511	Assistenza tecnica	13.042.750,00	9.640.293,48	0,00	0,00	0,00%
			<b>386.840.000,00</b>	<b>284.923.815,93</b>	<b>41.262.086,49</b>	<b>30.498.640,51</b>	<b>10,67%</b>

# Programma di Sviluppo Rurale

**Basilicata**

*in attesa di decisione*

Aggiornato al 31 Dicembre 2009

## 3 - Stato di avanzamento per misura della sola spesa pubblica supplementare (Health Check e Recovery Plan)

Asse	Mis.	Descrizione	SPESA PUBBLICA PROGRAMMATA		SPESA PUBBLICA SOSTENUTA	
			FEASR	Stato+Regione	FEASR	Stato+Regione
1	111	Formazione professionale e interventi informativi	0,00	0,00	0,00	0,00
1	121	Ammodernamento aziende agricole	3.608.075,00	2.405.383,33	0,00	0,00
1	122	Accrescimento del valore economico delle foreste	0,00	0,00	0,00	0,00
1	123	Accrescimento del valore aggiunto dei prodotti agr	0,00	0,00	0,00	0,00
1	124	Cooperazione per lo sviluppo di nuovi prodotti, pr	1.179.193,00	786.128,67	0,00	0,00
1	125	Infrastrutture connesse allo sviluppo ed all'adegua	0,00	0,00	0,00	0,00
2	213	Indennità Natura 2000 e indennità connesse alla D	0,00	0,00	0,00	0,00
2	214	Pagamenti agroambientali	2.328.610,00	1.552.406,67	0,00	0,00
2	216	Investimenti non produttivi	0,00	0,00	0,00	0,00
2	221	Primo imboscimento di terreni agricoli	0,00	0,00	0,00	0,00
2	222	Primo impianto di sistemi agroforestali su terreni a	0,00	0,00	0,00	0,00
2	223	Primo imboscimento di superfici non agricole	0,00	0,00	0,00	0,00
2	226	Ricostituzione del potenziale forestale e introduzio	0,00	0,00	0,00	0,00
2	227	Investimenti non produttivi	0,00	0,00	0,00	0,00
3	311	Diversificazione in attività non agricole	493.122,00	328.748,00	0,00	0,00
3	312	Creazione e sviluppo di imprese	0,00	0,00	0,00	0,00
3	321	Servizi essenziali per l'economia e la popolazione	4.585.000,00	3.056.666,67	0,00	0,00
3	323	Tutela e riqualificazione del patrimonio rurale	0,00	0,00	0,00	0,00
4	413	Attuare strategie di sviluppo locale. Qualità della v	0,00	0,00	0,00	0,00
			<b>12.194.000,00</b>	<b>8.129.333,33</b>	<b>0,00</b>	<b>0,00</b>

PERCENTUALE DI AVANZAMENTO DELLA SPESA SUL TOTALE PROGRAMMATO HC E RP

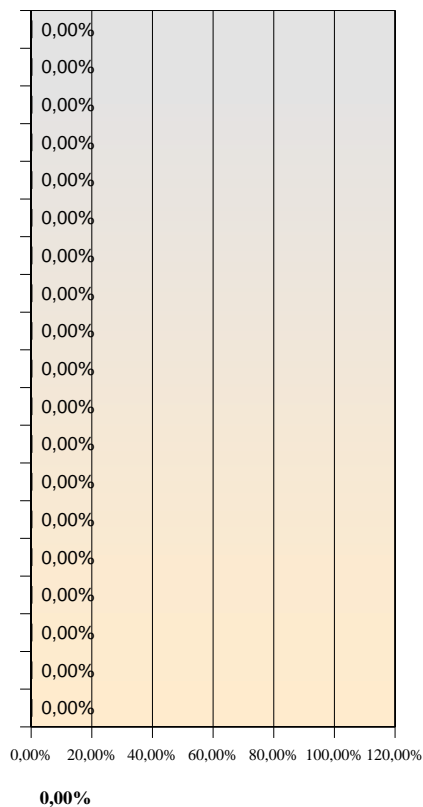

# Programma di Sviluppo Rurale

**Calabria**

*in attesa di decisione*

Aggiornato al 31 dicembre 2009

## 1 - Stato di esecuzione del bilancio comunitario - FEASR

### Impegni sul bilancio comunitario

#### Partecipazione annua del FEASR (ventilazione finanziaria per anno)

	2007	2008	2009	2010	2011	2012	2013	2007 -2013
Stanziamenti ordinari (mainstream)	91.387.000	90.849.000	88.607.000	90.069.000	89.369.000	88.975.000	88.313.000	627.569.000
Stanziamenti supplementari	0	0	4.602.000	6.300.000	3.927.000	5.122.000	6.421.000	26.372.000
di cui Health Check	0	0	0	3.078.000	3.927.000	5.122.000	6.421.000	18.548.000
di cui Recovery Plan	0	0	4.602.000	3.222.000	0	0	0	7.824.000
<b>Totale</b>	<b>91.387.000</b>	<b>90.849.000</b>	<b>93.209.000</b>	<b>96.369.000</b>	<b>93.296.000</b>	<b>94.097.000</b>	<b>94.734.000</b>	<b>653.941.000</b>

#### Stanziamenti ordinari: partecipazione pubblica per asse

	Importo FEASR	Tasso di partecipazione FEASR	Totale settore pubblico
Asse 1	259.797.810	60,00%	432.996.350
Asse 2	255.569.810	60,00%	425.949.683
Asse 3	62.334.100	60,00%	103.890.167
Asse 4	37.400.460	60,00%	62.334.100
Assist. tecnica	12.466.820	60,00%	20.778.033
<b>Totale</b>	<b>627.569.000</b>	<b>60,00%</b>	<b>1.045.948.333</b>

#### Stanziamenti Health Check e Recovery Plan: partecipazione pubblica per asse

	Importo FEASR	Tasso di partecipazione FEASR	Totale settore pubblico
Asse 1	1.500.000	60,00%	2.500.000
Asse 2	14.250.000	60,00%	23.750.000
Asse 3	10.622.000	60,00%	17.703.333
Asse 4			
Assist. tecnica			
<b>Totale</b>	<b>26.372.000</b>	<b>60,00%</b>	<b>43.953.333</b>

### Pagamenti a valere sul bilancio comunitario

Pagamenti in acconto	Pagamenti intermedi	Pagamenti intermedi di cui Health Check e Recovery Plan	Pagamenti complessivi
€43.633.870,00	€53.010.435,31	0,00	€96.644.305,31

Rimanente da liquidare dell' annualità 2007	Rimanente da liquidare delle annualità 2007-2008	Rimanente da liquidare delle annualità 2007-2009	Rimanente da liquidare delle annualità 2007-2010
0,00	85.591.694,69	178.800.694,69	275.169.694,69

Capacità di spesa rispetto all'assegnato FEASR 2007	Capacità di spesa rispetto all'assegnato FEASR 2007 e 2008	Capacità di spesa rispetto all'assegnato FEASR 2007-2009	Capacità di spesa rispetto all'assegnato FEASR 2007-2013
105,75%	53,03%	35,09%	14,78%

# Programma di Sviluppo Rurale

**Calabria**

*in attesa di decisione*

Aggiornato al 31 Dicembre 2009

## 2 - Stato di avanzamento per misura della spesa pubblica complessiva (ordinaria, Health Check e Recovery Plan)

Asse Mis. Descrizione			SPESA PUBBLICA PROGRAMMATA		SPESA PUBBLICA SOSTENUTA		PERCENTUALE DI AVANZAMENTO DELLA SPESA SUL TOTALE DEL PROGRAMMA
			FEASR	Stato+Regione	FEASR	Stato+Regione	
1	111	Formazione professionale e interventi informativi	4.427.500,00	2.951.666,67	0,00	0,00	0,00%
1	112	Insedimento di giovani agricoltori	23.575.000,00	15.716.666,67	0,00	0,00	0,00%
1	113	Prepensionamento	1.150.000,00	766.666,67	0,00	0,00	0,00%
1	114	Utilizzo di servizi di consulenza	4.600.000,00	3.066.666,67	0,00	0,00	0,00%
1	115	Avviamento di servizi di consulenza	2.875.000,00	1.916.666,67	0,00	0,00	0,00%
1	121	Ammodernamento aziende agricole	97.170.310,00	64.780.206,67	0,00	0,00	0,00%
1	122	Accrescimento del valore economico delle foreste	11.500.000,00	7.666.666,67	0,00	0,00	0,00%
1	123	Accrescimento del valore aggiunto dei prodotti agric	52.400.000,00	34.933.333,33	0,00	0,00	0,00%
1	124	Cooperazione per lo sviluppo di nuovi prodotti, proc	2.300.000,00	1.533.333,33	0,00	0,00	0,00%
1	125	Infrastrutture connesse allo sviluppo ed all'adeguam	47.500.000,00	31.666.666,67	0,00	0,00	0,00%
1	126	Recupero del potenziale di produzione agricola	0,00	0,00	0,00	0,00	0,00%
1	131	Rispetto delle norme basate sulla legislazione Comu	0,00	0,00	0,00	0,00	0,00%
1	132	Partecipazione degli agricoltori ai sistemi di qualità a	2.300.000,00	1.533.333,33	0,00	0,00	0,00%
1	133	Attività di informazione e promozione	11.500.000,00	7.666.666,67	0,00	0,00	0,00%
1	141	Agricoltura di semisussistenza	0,00	0,00	0,00	0,00	0,00%
1	142	Associazioni di produttori	0,00	0,00	0,00	0,00	0,00%
1	144	Aziende Agricole in via di ristrutturazione in seguito	0,00	0,00	0,00	0,00	0,00%
2	211	Indennità per svantaggi naturali a favore di agricoltor	16.675.000,00	11.116.666,67	3.356.144,82	2.480.628,78	20,13%
2	212	Indennità a favore di agricoltori in zone caratterizzat	11.500.000,00	7.666.666,67	9.432.224,56	6.971.644,24	82,02%
2	213	Indennità Natura 2000 e indennità connesse alla Dir.	0,00	0,00	0,00	0,00	0,00%
2	214	Pagamenti agroambientali	175.251.369,00	116.834.246,00	35.626.068,17	26.332.311,29	20,33%
2	215	Pagamenti per il benessere degli animali	0,00	0,00	0,00	0,00	0,00%
2	216	Investimenti non produttivi	2.300.000,00	1.533.333,33	0,00	0,00	0,00%
2	221	Primo imboscamento di terreni agricoli	21.468.441,00	14.312.294,00	4.089.280,96	3.022.512,02	19,05%
2	222	Primo impianto di sistemi agroforestali su terreni agr	0,00	0,00	0,00	0,00	0,00%
2	223	Primo imboscamento di superfici non agricole	3.450.000,00	2.300.000,00	0,00	0,00	0,00%
2	224	Indennità Natura 2000	0,00	0,00	0,00	0,00	0,00%
2	225	Pagamenti per interventi silvoambientali	0,00	0,00	0,00	0,00	0,00%
2	226	Ricostituzione del potenziale forestale e introduzion	19.050.000,00	12.700.000,00	0,00	0,00	0,00%
2	227	Investimenti non produttivi	20.125.000,00	13.416.666,67	0,00	0,00	0,00%
3	311	Diversificazione in attività non agricole	30.057.100,00	20.038.066,67	0,00	0,00	0,00%
3	312	Creazione e sviluppo di imprese	2.875.000,00	1.916.666,67	0,00	0,00	0,00%
3	313	Incentivazione delle attività turistiche	3.450.000,00	2.300.000,00	0,00	0,00	0,00%
3	321	Servizi essenziali per l'economia e la popolazione ru	26.799.000,00	17.866.000,00	0,00	0,00	0,00%
3	322	Rinnovamento e sviluppo dei villaggi	0,00	0,00	0,00	0,00	0,00%
3	323	Tutela e riqualificazione del patrimonio rurale	8.625.000,00	5.750.000,00	0,00	0,00	0,00%
3	331	Formazione e informazione	1.150.000,00	766.666,67	0,00	0,00	0,00%
3	341	Acquisizione di competenze, animazione ed attuaio	0,00	0,00	0,00	0,00	0,00%
4	411	Attuare strategie di sviluppo locale. Competitività	5.750.000,00	3.833.333,33	0,00	0,00	0,00%
4	412	Attuare strategie di sviluppo locale. Ambiente/teren	1.150.000,00	766.666,67	0,00	0,00	0,00%
4	413	Attuare strategie di sviluppo locale. Qualità della vita	23.000.000,00	15.333.333,33	0,00	0,00	0,00%
4	421	Esecuzione dei progetti di cooperazione	2.875.000,00	1.916.666,67	0,00	0,00	0,00%
4	431	Gestione del gruppo di azione locale, acquisizione di	4.625.460,00	3.083.640,00	0,00	0,00	0,00%
5	511	Assistenza tecnica	12.466.820,00	8.311.213,33	506.716,80	374.529,81	4,06%
			<b>653.941.000,00</b>	<b>435.960.666,67</b>	<b>53.010.435,31</b>	<b>39.181.626,13</b>	<b>8,11%</b>

# Programma di Sviluppo Rurale

**Calabria**

*in attesa di decisione*

Aggiornato al 31 Dicembre 2009

## 3 - Stato di avanzamento per misura della sola spesa pubblica supplementare (Health Check e Recovery Plan)

Asse	Mis.	Descrizione	SPESA PUBBLICA PROGRAMMATA		SPESA PUBBLICA SOSTENUTA	
			FEASR	Stato+Regione	FEASR	Stato+Regione
1	111	Formazione professionale e interventi informativi	0,00	0,00	0,00	0,00
1	121	Ammodernamento aziende agricole	0,00	0,00	0,00	0,00
1	122	Accrescimento del valore economico delle foreste	0,00	0,00	0,00	0,00
1	123	Accrescimento del valore aggiunto dei prodotti agr	0,00	0,00	0,00	0,00
1	124	Cooperazione per lo sviluppo di nuovi prodotti, pr	0,00	0,00	0,00	0,00
1	125	Infrastrutture connesse allo sviluppo ed all'adegua	1.500.000,00	1.000.000,00	0,00	0,00
2	213	Indennità Natura 2000 e indennità connesse alla D	0,00	0,00	0,00	0,00
2	214	Pagamenti agroambientali	2.850.000,00	1.900.000,00	0,00	0,00
2	216	Investimenti non produttivi	0,00	0,00	0,00	0,00
2	221	Primo imboscamento di terreni agricoli	9.600.000,00	6.400.000,00	0,00	0,00
2	222	Primo impianto di sistemi agroforestali su terreni a	0,00	0,00	0,00	0,00
2	223	Primo imboscamento di superfici non agricole	0,00	0,00	0,00	0,00
2	226	Ricostituzione del potenziale forestale e introduzio	1.800.000,00	1.200.000,00	0,00	0,00
2	227	Investimenti non produttivi	0,00	0,00	0,00	0,00
3	311	Diversificazione in attività non agricole	2.798.000,00	1.865.333,33	0,00	0,00
3	312	Creazione e sviluppo di imprese	0,00	0,00	0,00	0,00
3	321	Servizi essenziali per l'economia e la popolazione	7.824.000,00	5.216.000,00	0,00	0,00
3	323	Tutela e riqualificazione del patrimonio rurale	0,00	0,00	0,00	0,00
4	413	Attuare strategie di sviluppo locale. Qualità della v	0,00	0,00	0,00	0,00
			<b>26.372.000,00</b>	<b>17.581.333,33</b>	<b>0,00</b>	<b>0,00</b>

PERCENTUALE DI AVANZAMENTO DELLA SPESA SUL TOTALE PROGRAMMATO HC E RP

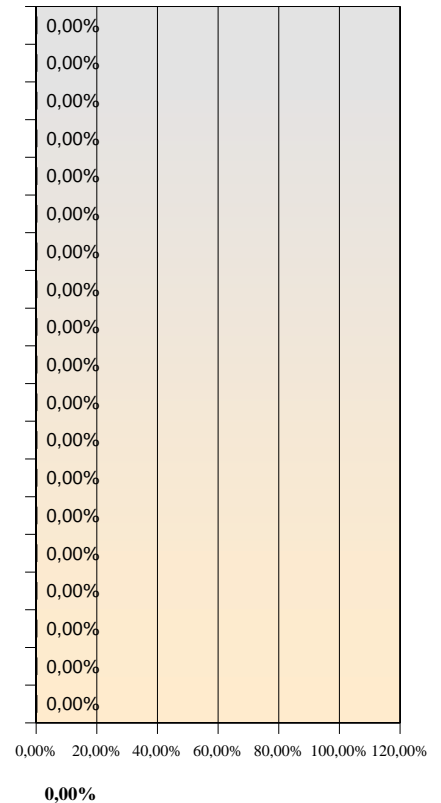

# Programma di Sviluppo Rurale

**Campania**

*in attesa di decisione*

Aggiornato al 31 dicembre 2009

## 1 - Stato di esecuzione del bilancio comunitario - FEASR

### Impegni sul bilancio comunitario

#### Partecipazione annua del FEASR (ventilazione finanziaria per anno)

	2007	2008	2009	2010	2011	2012	2013	2007 -2013
Stanziamenti ordinari (mainstream)	127.128.000	126.380.000	123.267.000	125.304.000	196.072.000	195.525.000	194.625.000	1.088.301.000
Stanziamenti supplementari	0	0	6.435.000	7.752.000	4.142.000	5.407.000	6.794.000	30.530.000
di cui Health Check	0	0	0	3.246.000	4.142.000	5.407.000	6.794.000	19.589.000
di cui Recovery Plan	0	0	6.435.000	4.506.000	0	0	0	10.941.000
<b>Totale</b>	<b>127.128.000</b>	<b>126.380.000</b>	<b>129.702.000</b>	<b>133.056.000</b>	<b>200.214.000</b>	<b>200.932.000</b>	<b>201.419.000</b>	<b>1.118.831.000</b>

#### Stanziamenti ordinari: partecipazione pubblica per asse

	Importo FEASR	Tasso di partecipazione FEASR	Totale settore pubblico
Asse 1	410.335.281	61,28%	669.607.182
Asse 2	413.202.640	60,09%	687.639.607
Asse 3	162.351.669	63,58%	255.350.219
Asse 4	59.117.450	68,89%	85.814.269
Assist. tecnica	43.293.960	67,34%	64.291.595
<b>Totale</b>	<b>1.088.301.000</b>	<b>61,74%</b>	<b>1.762.702.872</b>

#### Stanziamenti Health Check e Recovery Plan: partecipazione pubblica per asse

	Importo FEASR	Tasso di partecipazione FEASR	Totale settore pubblico
Asse 1	19.589.000	60,00%	32.648.333
Asse 2			
Asse 3	10.941.000	60,00%	18.235.000
Asse 4			
Assist. tecnica			
<b>Totale</b>	<b>30.530.000</b>	<b>60,00%</b>	<b>50.883.333</b>

### Pagamenti a valere sul bilancio comunitario

Pagamenti in acconto	Pagamenti intermedi	Pagamenti intermedi di cui Health Check e Recovery Plan	Pagamenti complessivi
€75.764.430,00	€70.767.491,46	0,00	€146.531.921,46

Rimanente da liquidare dell' annualità 2007	Rimanente da liquidare delle annualità 2007-2008	Rimanente da liquidare delle annualità 2007-2009	Rimanente da liquidare delle annualità 2007-2010
0,00	106.976.078,54	236.678.078,54	369.734.078,54

Capacità di spesa rispetto all'assegnato FEASR 2007	Capacità di spesa rispetto all'assegnato FEASR 2007 e 2008	Capacità di spesa rispetto all'assegnato FEASR 2007-2009	Capacità di spesa rispetto all'assegnato FEASR 2007-2013
115,26%	57,80%	38,24%	13,10%

# Programma di Sviluppo Rurale

**Campania**

*in attesa di decisione*

Aggiornato al 31 Dicembre 2009

## 2 - Stato di avanzamento per misura della spesa pubblica complessiva (ordinaria, Health Check e Recovery Plan)

Asse Mis. Descrizione			SPESA PUBBLICA PROGRAMMATTA		SPESA PUBBLICA SOSTENUTA		PERCENTUALE DI AVANZAMENTO DELLA SPESA SUL TOTALE DEL PROGRAMMA
			FEASR	Stato+Regione	FEASR	Stato+Regione	
1	111	Formazione professionale e interventi informativi	11.009.270,00	6.956.248,93	0,00	0,00	0,00%
1	112	Insedimento di giovani agricoltori	14.373.636,00	9.082.036,32	0,00	0,00	0,00%
1	113	Prepensionamento	5.663.187,00	3.578.306,15	410.811,85	303.643,56	7,25%
1	114	Utilizzo di servizi di consulenza	15.820.107,00	9.995.994,50	0,00	0,00	0,00%
1	115	Avviamento di servizi di consulenza	5.470.818,00	3.456.757,07	0,00	0,00	0,00%
1	121	Ammodernamento aziende agricole	144.795.315,00	91.694.052,82	0,00	0,00	0,00%
1	122	Accrescimento del valore economico delle foreste	2.983.913,00	1.885.396,73	0,00	0,00	0,00%
1	123	Accrescimento del valore aggiunto dei prodotti agric	49.173.499,00	31.343.241,32	0,00	0,00	0,00%
1	124	Cooperazione per lo sviluppo di nuovi prodotti, proc	11.027.945,00	7.172.633,66	0,00	0,00	0,00%
1	125	Infrastrutture connesse allo sviluppo ed all'adeguam	148.600.082,00	93.893.524,40	0,00	0,00	0,00%
1	126	Recupero del potenziale di produzione agricola	2.875.000,00	1.816.579,63	0,00	0,00	0,00%
1	131	Rispetto delle norme basate sulla legislazione Comu	7.518.945,00	4.750.873,86	0,00	0,00	0,00%
1	132	Partecipazione degli agricoltori ai sistemi di qualità a	3.985.887,00	2.518.497,79	0,00	0,00	0,00%
1	133	Attività di informazione e promozione	2.486.677,00	1.571.216,28	0,00	0,00	0,00%
1	141	Agricoltura di semisussistenza	0,00	0,00	0,00	0,00	0,00%
1	142	Associazioni di produttori	0,00	0,00	0,00	0,00	0,00%
1	144	Aziende Agricole in via di ristrutturazione in seguito	4.140.000,00	2.615.874,67	0,00	0,00	0,00%
2	211	Indennità per svantaggi naturali a favore di agricoltor	63.784.576,00	42.363.828,06	36.690.244,26	27.118.876,12	57,52%
2	212	Indennità a favore di agricoltori in zone caratterizzat	16.712.992,00	11.100.274,77	2.905.140,19	2.147.277,53	17,38%
2	213	Indennità Natura 2000 e indennità connesse alla Dir.	0,00	0,00	0,00	0,00	0,00%
2	214	Pagamenti agroambientali	134.964.189,00	89.639.220,85	23.455.849,83	17.336.932,43	17,38%
2	215	Pagamenti per il benessere degli animali	14.218.316,00	9.443.384,78	0,00	0,00	0,00%
2	216	Investimenti non produttivi	19.653.177,00	13.053.058,65	0,00	0,00	0,00%
2	221	Primo imboscamento di terreni agricoli	32.104.647,00	21.322.956,59	7.015.318,10	5.185.235,18	21,85%
2	222	Primo impianto di sistemi agroforestali su terreni agr	0,00	0,00	0,00	0,00	0,00%
2	223	Primo imboscamento di superfici non agricole	6.590.834,00	4.377.436,93	0,00	0,00	0,00%
2	224	Indennità Natura 2000	0,00	0,00	0,00	0,00	0,00%
2	225	Pagamenti per interventi silvoambientali	13.060.578,00	8.674.449,46	0,00	0,00	0,00%
2	226	Ricostituzione del potenziale forestale e introduzion	73.928.519,00	49.101.134,85	0,00	0,00	0,00%
2	227	Investimenti non produttivi	38.184.812,00	25.361.222,28	0,00	0,00	0,00%
3	311	Diversificazione in attività non agricole	19.528.664,00	11.186.441,38	0,00	0,00	0,00%
3	312	Creazione e sviluppo di imprese	19.452.408,00	11.142.760,29	0,00	0,00	0,00%
3	313	Incentivazione delle attività turistiche	19.319.350,00	11.066.541,79	0,00	0,00	0,00%
3	321	Servizi essenziali per l'economia e la popolazione ru	30.333.899,00	18.402.672,25	0,00	0,00	0,00%
3	322	Rinnovamento e sviluppo dei villaggi	58.421.365,00	33.465.022,23	0,00	0,00	0,00%
3	323	Tutela e riqualificazione del patrimonio rurale	22.907.873,00	13.122.125,43	0,00	0,00	0,00%
3	331	Formazione e informazione	3.329.110,00	1.906.986,26	0,00	0,00	0,00%
3	341	Acquisizione di competenze, animazione ed attuaio	0,00	0,00	0,00	0,00	0,00%
4	411	Attuare strategie di sviluppo locale. Competitività	9.104.088,00	4.111.310,46	0,00	0,00	0,00%
4	412	Attuare strategie di sviluppo locale. Ambiente/teren	12.701.049,00	5.735.660,25	0,00	0,00	0,00%
4	413	Attuare strategie di sviluppo locale. Qualità della vita	23.735.300,00	10.718.612,03	0,00	0,00	0,00%
4	421	Esecuzione dei progetti di cooperazione	4.512.926,00	2.037.989,95	0,00	0,00	0,00%
4	431	Gestione del gruppo di azione locale, acquisizione di	9.064.087,00	4.093.246,43	0,00	0,00	0,00%
5	511	Assistenza tecnica	43.293.960,00	20.997.634,89	290.127,23	214.441,86	0,67%
			<b>1.118.831.000,00</b>	<b>694.755.205,02</b>	<b>70.767.491,46</b>	<b>52.306.406,67</b>	<b>6,33%</b>

# Programma di Sviluppo Rurale

## Campania

*in attesa di decisione*

Aggiornato al 31 Dicembre 2009

### 3 - Stato di avanzamento per misura della sola spesa pubblica supplementare (Health Check e Recovery Plan)

Asse	Mis.	Descrizione	SPESA PUBBLICA PROGRAMMATA		SPESA PUBBLICA SOSTENUTA	
			FEASR	Stato+Regione	FEASR	Stato+Regione
1	111	Formazione professionale e interventi informativi	0,00	0,00	0,00	0,00
1	121	Ammodernamento aziende agricole	5.876.700,00	3.917.800,00	0,00	0,00
1	122	Accrescimento del valore economico delle foreste	0,00	0,00	0,00	0,00
1	123	Accrescimento del valore aggiunto dei prodotti agr	7.835.600,00	5.223.733,33	0,00	0,00
1	124	Cooperazione per lo sviluppo di nuovi prodotti, pr	5.876.700,00	3.917.800,00	0,00	0,00
1	125	Infrastrutture connesse allo sviluppo ed all'adegua	0,00	0,00	0,00	0,00
2	213	Indennità Natura 2000 e indennità connesse alla D	0,00	0,00	0,00	0,00
2	214	Pagamenti agroambientali	0,00	0,00	0,00	0,00
2	216	Investimenti non produttivi	0,00	0,00	0,00	0,00
2	221	Primo imboscimento di terreni agricoli	0,00	0,00	0,00	0,00
2	222	Primo impianto di sistemi agroforestali su terreni a	0,00	0,00	0,00	0,00
2	223	Primo imboscimento di superfici non agricole	0,00	0,00	0,00	0,00
2	226	Ricostituzione del potenziale forestale e introduzio	0,00	0,00	0,00	0,00
2	227	Investimenti non produttivi	0,00	0,00	0,00	0,00
3	311	Diversificazione in attività non agricole	0,00	0,00	0,00	0,00
3	312	Creazione e sviluppo di imprese	0,00	0,00	0,00	0,00
3	321	Servizi essenziali per l'economia e la popolazione	10.941.000,00	7.294.000,00	0,00	0,00
3	323	Tutela e riqualificazione del patrimonio rurale	0,00	0,00	0,00	0,00
4	413	Attuare strategie di sviluppo locale. Qualità della v	0,00	0,00	0,00	0,00
			<b>30.530.000,00</b>	<b>20.353.333,33</b>	<b>0,00</b>	<b>0,00</b>

PERCENTUALE DI AVANZAMENTO DELLA SPESA SUL TOTALE PROGRAMMATO HC E RP

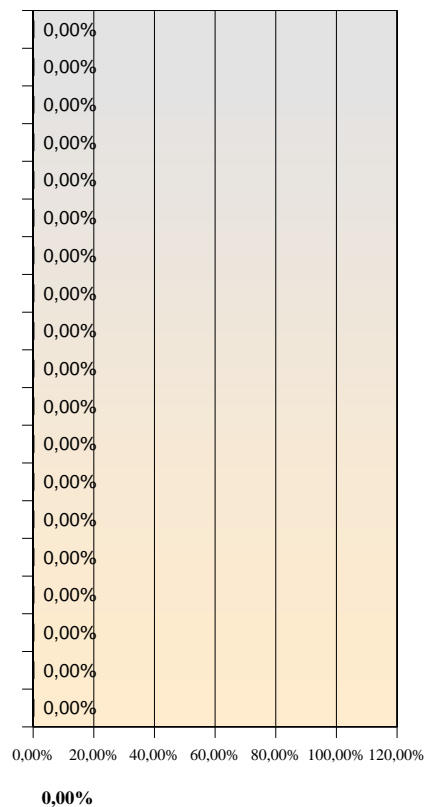



# Programma di Sviluppo Rurale

**Puglia**

*in attesa di decisione*

Aggiornato al 31 dicembre 2009

## 1 - Stato di esecuzione del bilancio comunitario - FEASR

### Impegni sul bilancio comunitario

#### Partecipazione annua del FEASR (ventilazione finanziaria per anno)

	2007	2008	2009	2010	2011	2012	2013	2007 -2013
Stanzamenti ordinari (mainstream)	121.998.000	121.280.000	121.808.000	125.538.000	132.990.000	132.546.000	131.770.000	887.930.000
Stanzamenti supplementari	0	0	6.205.000	10.169.000	7.432.000	9.694.000	12.154.000	45.654.000
di cui Health Check	0	0	0	5.826.000	7.432.000	9.694.000	12.154.000	35.106.000
di cui Recovery Plan	0	0	6.205.000	4.343.000	0	0	0	10.548.000
<b>Totale</b>	<b>121.998.000</b>	<b>121.280.000</b>	<b>128.013.000</b>	<b>135.707.000</b>	<b>140.422.000</b>	<b>142.240.000</b>	<b>143.924.000</b>	<b>933.584.000</b>

#### Stanzamenti ordinari: partecipazione pubblica per asse

	Importo FEASR	Tasso di partecipazione FEASR	Totale settore pubblico
Asse 1	355.289.000	57,50%	617.893.913
Asse 2	319.112.325	57,50%	554.977.957
Asse 3	23.000.000	57,50%	40.000.000
Asse 4	165.000.000	57,50%	286.956.522
Assist. tecnica	25.528.675	57,50%	44.397.696
<b>Totale</b>	<b>887.930.000</b>	<b>57,50%</b>	<b>1.544.226.088</b>

#### Stanzamenti Health Check e Recovery Plan: partecipazione pubblica per asse

	Importo FEASR	Tasso di partecipazione FEASR	Totale settore pubblico
Asse 1	10.970.000	62,17%	17.645.166
Asse 2	19.748.000	62,17%	31.764.517
Asse 3	10.548.000	62,17%	16.966.382
Asse 4	4.388.000	62,17%	7.058.067
Assist. tecnica			
<b>Totale</b>	<b>45.654.000</b>	<b>62,17%</b>	<b>73.434.132</b>

### Pagamenti a valere sul bilancio comunitario

Pagamenti in acconto	Pagamenti intermedi	Pagamenti intermedi di cui Health Check e Recovery Plan	Pagamenti complessivi
€59.592.890,00	€51.207.362,51	0,00	€110.800.252,51

Rimanente da liquidare dell' annualità 2007	Rimanente da liquidare delle annualità 2007-2008	Rimanente da liquidare delle annualità 2007-2009	Rimanente da liquidare delle annualità 2007-2010
11.197.747,49	132.477.747,49	260.490.747,49	396.197.747,49

Capacità di spesa rispetto all'assegnato FEASR 2007	Capacità di spesa rispetto all'assegnato FEASR 2007 e 2008	Capacità di spesa rispetto all'assegnato FEASR 2007-2009	Capacità di spesa rispetto all'assegnato FEASR 2007-2013
90,82%	45,54%	29,84%	11,87%

# Programma di Sviluppo Rurale

**Puglia**

*in attesa di decisione*

Aggiornato al 31 Dicembre 2009

## 2 - Stato di avanzamento per misura della spesa pubblica complessiva (ordinaria, Health Check e Recovery Plan)

Asse Mis. Descrizione			SPESA PUBBLICA PROGRAMMATTA		SPESA PUBBLICA SOSTENUTA		PERCENTUALE DI AVANZAMENTO DELLA SPESA SUL TOTALE DEL PROGRAMMA
			FEASR	Stato+Regione	FEASR	Stato+Regione	
1	111	Formazione professionale e interventi informativi	13.225.000,00	9.775.000,00	0,00	0,00	0,00%
1	112	Insediamiento di giovani agricoltori	43.125.000,00	31.875.000,00	0,00	0,00	0,00%
1	113	Prepensionamento	6.900.000,00	5.100.000,00	1.937.634,03	1.432.164,28	28,08%
1	114	Utilizzo di servizi di consulenza	20.125.000,00	14.875.000,00	0,00	0,00	0,00%
1	115	Avviamento di servizi di consulenza	0,00	0,00	0,00	0,00	0,00%
1	121	Ammodernamento aziende agricole	137.071.000,00	100.453.491,15	0,00	0,00	0,00%
1	122	Accrescimento del valore economico delle foreste	7.475.000,00	5.525.000,00	0,00	0,00	0,00%
1	123	Accrescimento del valore aggiunto dei prodotti agric	106.375.000,00	78.625.000,00	0,00	0,00	0,00%
1	124	Cooperazione per lo sviluppo di nuovi prodotti, proc	8.625.000,00	6.375.000,00	0,00	0,00	0,00%
1	125	Infrastrutture connesse allo sviluppo ed all'adeguam	11.838.000,00	8.176.588,33	0,00	0,00	0,00%
1	126	Recupero del potenziale di produzione agricola	0,00	0,00	0,00	0,00	0,00%
1	131	Rispetto delle norme basate sulla legislazione Comu	0,00	0,00	0,00	0,00	0,00%
1	132	Partecipazione degli agricoltori ai sistemi di qualità a	5.750.000,00	4.250.000,00	0,00	0,00	0,00%
1	133	Attività di informazione e promozione	5.750.000,00	4.250.000,00	0,00	0,00	0,00%
1	141	Agricoltura di semisussistenza	0,00	0,00	0,00	0,00	0,00%
1	142	Associazioni di produttori	0,00	0,00	0,00	0,00	0,00%
1	144	Aziende Agricole in via di ristrutturazione in seguito	0,00	0,00	0,00	0,00	0,00%
2	211	Indennità per svantaggi naturali a favore di agricoltor	2.012.500,00	1.487.500,00	824.758,98	609.604,46	40,98%
2	212	Indennità a favore di agricoltori in zone caratterizzat	4.600.000,00	3.400.000,00	1.227.156,07	907.028,40	26,68%
2	213	Indennità Natura 2000 e indennità connesse alla Dir.	0,00	0,00	0,00	0,00	0,00%
2	214	Pagamenti agroambientali	205.263.075,00	149.422.973,57	46.070.103,64	34.051.324,72	22,44%
2	215	Pagamenti per il benessere degli animali	0,00	0,00	0,00	0,00	0,00%
2	216	Investimenti non produttivi	55.943.500,00	41.062.924,60	0,00	0,00	0,00%
2	221	Primo imboscimento di terreni agricoli	13.541.250,00	10.008.750,00	1.147.709,79	848.307,24	8,48%
2	222	Primo impianto di sistemi agroforestali su terreni agr	0,00	0,00	0,00	0,00	0,00%
2	223	Primo imboscimento di superfici non agricole	11.500.000,00	8.500.000,00	0,00	0,00	0,00%
2	224	Indennità Natura 2000	0,00	0,00	0,00	0,00	0,00%
2	225	Pagamenti per interventi silvoambientali	0,00	0,00	0,00	0,00	0,00%
2	226	Ricostituzione del potenziale forestale e introduzion	23.000.000,00	17.000.000,00	0,00	0,00	0,00%
2	227	Investimenti non produttivi	23.000.000,00	17.000.000,00	0,00	0,00	0,00%
3	311	Diversificazione in attività non agricole	12.650.000,00	9.350.000,00	0,00	0,00	0,00%
3	312	Creazione e sviluppo di imprese	0,00	0,00	0,00	0,00	0,00%
3	313	Incentivazione delle attività turistiche	1.725.000,00	1.275.000,00	0,00	0,00	0,00%
3	321	Servizi essenziali per l'economia e la popolazione ru	13.423.000,00	8.543.382,50	0,00	0,00	0,00%
3	322	Rinnovamento e sviluppo dei villaggi	0,00	0,00	0,00	0,00	0,00%
3	323	Tutela e riqualificazione del patrimonio rurale	4.025.000,00	2.975.000,00	0,00	0,00	0,00%
3	331	Formazione e informazione	1.725.000,00	1.275.000,00	0,00	0,00	0,00%
3	341	Acquisizione di competenze, animazione ed attuaio	0,00	0,00	0,00	0,00	0,00%
4	411	Attuare strategie di sviluppo locale. Competitività	0,00	0,00	0,00	0,00	0,00%
4	412	Attuare strategie di sviluppo locale. Ambiente/teren	0,00	0,00	0,00	0,00	0,00%
4	413	Attuare strategie di sviluppo locale. Qualità della vita	131.438.000,00	96.576.588,33	0,00	0,00	0,00%
4	421	Esecuzione dei progetti di cooperazione	6.900.000,00	5.100.000,00	0,00	0,00	0,00%
4	431	Gestione del gruppo di azione locale, acquisizione di	31.050.000,00	22.950.000,00	0,00	0,00	0,00%
5	511	Assistenza tecnica	25.528.675,00	18.869.020,65	0,00	0,00	0,00%
			<b>933.584.000,00</b>	<b>684.076.219,17</b>	<b>51.207.362,51</b>	<b>37.848.429,09</b>	<b>5,49%</b>

# Programma di Sviluppo Rurale

**Puglia**

*in attesa di decisione*

Aggiornato al 31 Dicembre 2009

## 3 - Stato di avanzamento per misura della sola spesa pubblica supplementare (Health Check e Recovery Plan)

Asse	Mis.	Descrizione	SPESA PUBBLICA PROGRAMMATA		SPESA PUBBLICA SOSTENUTA	
			FEASR	Stato+Regione	FEASR	Stato+Regione
1	111	Formazione professionale e interventi informativi	0,00	0,00	0,00	0,00
1	121	Ammodernamento aziende agricole	6.582.000,00	4.005.099,89	0,00	0,00
1	122	Accrescimento del valore economico delle foreste	0,00	0,00	0,00	0,00
1	123	Accrescimento del valore aggiunto dei prodotti agr	0,00	0,00	0,00	0,00
1	124	Cooperazione per lo sviluppo di nuovi prodotti, pr	0,00	0,00	0,00	0,00
1	125	Infrastrutture connesse allo sviluppo ed all'adegua	4.388.000,00	2.670.066,59	0,00	0,00
2	213	Indennità Natura 2000 e indennità connesse alla D	0,00	0,00	0,00	0,00
2	214	Pagamenti agroambientali	17.554.000,00	10.681.483,35	0,00	0,00
2	216	Investimenti non produttivi	2.194.000,00	1.335.033,30	0,00	0,00
2	221	Primo imboscimento di terreni agricoli	0,00	0,00	0,00	0,00
2	222	Primo impianto di sistemi agroforestali su terreni a	0,00	0,00	0,00	0,00
2	223	Primo imboscimento di superfici non agricole	0,00	0,00	0,00	0,00
2	226	Ricostituzione del potenziale forestale e introduzio	0,00	0,00	0,00	0,00
2	227	Investimenti non produttivi	0,00	0,00	0,00	0,00
3	311	Diversificazione in attività non agricole	0,00	0,00	0,00	0,00
3	312	Creazione e sviluppo di imprese	0,00	0,00	0,00	0,00
3	321	Servizi essenziali per l'economia e la popolazione	10.548.000,00	6.418.382,50	0,00	0,00
3	323	Tutela e riqualificazione del patrimonio rurale	0,00	0,00	0,00	0,00
4	413	Attuare strategie di sviluppo locale. Qualità della v	4.388.000,00	2.670.066,59	0,00	0,00
			<b>45.654.000,00</b>	<b>27.780.132,22</b>	<b>0,00</b>	<b>0,00</b>

PERCENTUALE DI AVANZAMENTO DELLA SPESA SUL TOTALE PROGRAMMATO HC E RP

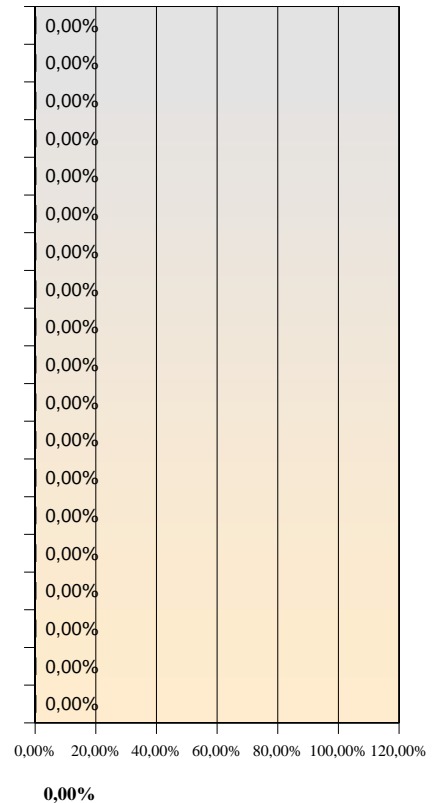

# Programma di Sviluppo Rurale

**Sicilia**

approvato da ultimo con Decisione C(2009)10542 del 18/12/2009

Aggiornato al 31 dicembre 2009

## 1 - Stato di esecuzione del bilancio comunitario - FEASR

### Impegni sul bilancio comunitario

#### Partecipazione annua del FEASR (ventilazione finanziaria per anno)

	2007	2008	2009	2010	2011	2012	2013	2007 -2013
Stanziamenti ordinari (mainstream)	177.566.000	176.522.000	175.489.000	180.010.000	180.528.000	179.841.000	178.657.000	1.248.613.000
Stanziamenti supplementari	0	0	8.968.000	8.823.000	3.248.000	4.237.000	5.312.000	30.588.000
di cui Health Check	0	0	0	2.546.000	3.248.000	4.237.000	5.312.000	15.343.000
di cui Recovery Plan	0	0	8.968.000	6.277.000	0	0	0	15.245.000
<b>Totale</b>	<b>177.566.000</b>	<b>176.522.000</b>	<b>184.457.000</b>	<b>188.833.000</b>	<b>183.776.000</b>	<b>184.078.000</b>	<b>183.969.000</b>	<b>1.279.201.000</b>

#### Stanziamenti ordinari: partecipazione pubblica per asse

	Importo FEASR	Tasso di partecipazione FEASR	Totale settore pubblico
Asse 1	396.137.994	44,34%	893.410.000
Asse 2	658.136.696	72,34%	909.782.549
Asse 3	96.651.660	57,20%	168.971.434
Asse 4	73.471.685	58,00%	126.675.319
Assist. tecnica	24.214.965	68,00%	35.610.243
<b>Totale</b>	<b>1.248.613.000</b>	<b>58,50%</b>	<b>2.134.449.545</b>

#### Stanziamenti Health Check e Recovery Plan: partecipazione pubblica per asse

	Importo FEASR	Tasso di partecipazione FEASR	Totale settore pubblico
Asse 1			
Asse 2	15.343.000	60,00%	25.571.667
Asse 3	15.245.000	60,00%	25.408.333
Asse 4			
Assist. tecnica			
<b>Totale</b>	<b>30.588.000</b>	<b>60,00%</b>	<b>50.980.000</b>

### Pagamenti a valere sul bilancio comunitario

Pagamenti in acconto	Pagamenti intermedi	Pagamenti intermedi di cui Health Check e Recovery Plan	Pagamenti complessivi
€84.781.410,00	€172.461.710,50	0,00	€257.243.120,50

Rimanente da liquidare dell' annualità 2007	Rimanente da liquidare delle annualità 2007-2008	Rimanente da liquidare delle annualità 2007-2009	Rimanente da liquidare delle annualità 2007-2010
0,00	96.844.879,50	281.301.879,50	470.134.879,50

Capacità di spesa rispetto all'assegnato FEASR 2007	Capacità di spesa rispetto all'assegnato FEASR 2007 e 2008	Capacità di spesa rispetto all'assegnato FEASR 2007-2009	Capacità di spesa rispetto all'assegnato FEASR 2007-2013
144,87%	72,65%	47,77%	20,11%

# Programma di Sviluppo Rurale

**Sicilia**

*approvato da ultimo con Decisione C(2009)10542 del 18/12/2009*

**Aggiornato al 31 Dicembre 2009**

## 2 - Stato di avanzamento per misura della spesa pubblica complessiva (ordinaria, Health Check e Recovery Plan)

Asse	Mis.	Descrizione	SPESA PUBBLICA PROGRAMMATTA		SPESA PUBBLICA SOSTENUTA		PERCENTUALE DI AVANZAMENTO DELLA SPESA SUL TOTALE DEL PROGRAMMA
			FEASR	Stato+Regione	FEASR	Stato+Regione	
1	111	Formazione professionale e interventi informativi	15.897.516,00	19.956.151,12	0,00	0,00	0,00%
1	112	Insediamiento di giovani agricoltori	39.906.000,00	50.094.000,00	0,00	0,00	0,00%
1	113	Prepensionamento	3.148.140,00	3.951.860,00	1.049.217,55	1.343.635,07	33,33%
1	114	Utilizzo di servizi di consulenza	5.107.968,00	6.412.032,00	0,00	0,00	0,00%
1	115	Avviamento di servizi di consulenza	0,00	0,00	0,00	0,00	0,00%
1	121	Ammodernamento aziende agricole	169.378.800,00	212.621.200,00	0,00	0,00	0,00%
1	122	Accrescimento del valore economico delle foreste	12.681.240,00	15.918.760,00	0,00	0,00	0,00%
1	123	Accrescimento del valore aggiunto dei prodotti agric	76.259.036,00	95.727.964,45	0,00	0,00	0,00%
1	124	Cooperazione per lo sviluppo di nuovi prodotti, proc	13.124.640,00	16.475.360,00	0,00	0,00	0,00%
1	125	Infrastrutture connesse allo sviluppo ed all'adeguam	35.476.138,00	44.533.194,43	0,00	0,00	0,00%
1	126	Recupero del potenziale di produzione agricola	4.434.000,00	5.566.000,00	0,00	0,00	0,00%
1	131	Rispetto delle norme basate sulla legislazione Comu	0,00	0,00	0,00	0,00	0,00%
1	132	Partecipazione degli agricoltori ai sistemi di qualità a	7.316.100,00	9.183.900,00	0,00	0,00	0,00%
1	133	Attività di informazione e promozione	13.408.416,00	16.831.584,00	0,00	0,00	0,00%
1	141	Agricoltura di semisussistenza	0,00	0,00	0,00	0,00	0,00%
1	142	Associazioni di produttori	0,00	0,00	0,00	0,00	0,00%
1	144	Aziende Agricole in via di ristrutturazione in seguito	0,00	0,00	0,00	0,00	0,00%
2	211	Indennità per svantaggi naturali a favore di agricoltor	23.711.574,00	9.066.382,87	21.999.982,11	8.478.938,96	92,8%
2	212	Indennità a favore di agricoltori in zone caratterizzat	14.208.262,00	5.432.686,30	3.112.528,63	1.193.156,71	21,91%
2	213	Indennità Natura 2000 e indennità connesse alla Dir.	6.719.046,00	4.160.928,66	0,00	0,00	0,00%
2	214	Pagamenti agroambientali	382.239.707,00	146.767.684,48	127.564.286,75	49.413.529,59	33,37%
2	215	Pagamenti per il benessere degli animali	0,00	0,00	0,00	0,00	0,00%
2	216	Investimenti non produttivi	12.455.762,00	4.762.598,52	0,00	0,00	0,00%
2	221	Primo imboscamento di terreni agricoli	133.138.330,00	50.906.914,68	18.577.559,80	7.213.069,58	13,95%
2	222	Primo impianto di sistemi agroforestali su terreni agr	3.262.138,00	1.247.314,59	0,00	0,00	0,00%
2	223	Primo imboscamento di superfici non agricole	51.612.192,00	19.734.493,10	0,00	0,00	0,00%
2	224	Indennità Natura 2000	0,00	0,00	0,00	0,00	0,00%
2	225	Pagamenti per interventi silvoambientali	0,00	0,00	0,00	0,00	0,00%
2	226	Ricostituzione del potenziale forestale e introduzion	39.532.626,00	17.271.910,91	0,00	0,00	0,00%
2	227	Investimenti non produttivi	6.600.059,00	2.523.605,64	0,00	0,00	0,00%
3	311	Diversificazione in attività non agricole	43.318.843,00	32.413.400,01	0,00	0,00	0,00%
3	312	Creazione e sviluppo di imprese	16.376.624,00	12.253.837,54	0,00	0,00	0,00%
3	313	Incentivazione delle attività turistiche	6.332.260,00	4.738.124,62	0,00	0,00	0,00%
3	321	Servizi essenziali per l'economia e la popolazione ru	21.476.916,00	14.826.375,38	0,00	0,00	0,00%
3	322	Rinnovamento e sviluppo dei villaggi	9.613.523,00	7.193.335,39	0,00	0,00	0,00%
3	323	Tutela e riqualificazione del patrimonio rurale	4.220.890,00	3.158.288,32	0,00	0,00	0,00%
3	331	Formazione e informazione	5.278.802,00	3.949.872,83	0,00	0,00	0,00%
3	341	Acquisizione di competenze, animazione ed attuaizio	5.278.802,00	3.949.872,83	0,00	0,00	0,00%
4	411	Attuare strategie di sviluppo locale. Competitività	0,00	0,00	0,00	0,00	0,00%
4	412	Attuare strategie di sviluppo locale. Ambiente/terren	0,00	0,00	0,00	0,00	0,00%
4	413	Attuare strategie di sviluppo locale. Qualità della vita	53.694.455,00	38.882.191,55	0,00	0,00	0,00%
4	421	Esecuzione dei progetti di cooperazione	11.042.800,00	7.996.510,34	0,00	0,00	0,00%
4	431	Gestione del gruppo di azione locale, acquisizione di	8.734.430,00	6.324.932,07	0,00	0,00	0,00%
5	511	Assistenza tecnica	24.214.965,00	11.395.277,65	158.135,67	117.074,34	0,65%
			<b>1.279.201.000,00</b>	<b>906.228.544,25</b>	<b>172.461.710,50</b>	<b>67.759.404,25</b>	<b>13,48%</b>

# Programma di Sviluppo Rurale

**Sicilia**

*approvato da ultimo con Decisione C(2009)10542 del 18/12/2009*

**Aggiornato al 31 Dicembre 2009**

## 3 - Stato di avanzamento per misura della sola spesa pubblica supplementare (Health Check e Recovery Plan)

Asse	Mis.	Descrizione	SPESA PUBBLICA PROGRAMMATA		SPESA PUBBLICA SOSTENUTA	
			FEASR	Stato+Regione	FEASR	Stato+Regione
1	111	Formazione professionale e interventi informativi	0,00	0,00	0,00	0,00
1	121	Ammodernamento aziende agricole	0,00	0,00	0,00	0,00
1	122	Accrescimento del valore economico delle foreste	0,00	0,00	0,00	0,00
1	123	Accrescimento del valore aggiunto dei prodotti agr	0,00	0,00	0,00	0,00
1	124	Cooperazione per lo sviluppo di nuovi prodotti, pr	0,00	0,00	0,00	0,00
1	125	Infrastrutture connesse allo sviluppo ed all'adegua	0,00	0,00	0,00	0,00
2	213	Indennità Natura 2000 e indennità connesse alla D	5.599.000,00	3.732.666,67	0,00	0,00
2	214	Pagamenti agroambientali	2.160.000,00	1.440.000,00	0,00	0,00
2	216	Investimenti non produttivi	0,00	0,00	0,00	0,00
2	221	Primo imboscimento di terreni agricoli	0,00	0,00	0,00	0,00
2	222	Primo impianto di sistemi agroforestali su terreni a	0,00	0,00	0,00	0,00
2	223	Primo imboscimento di superfici non agricole	0,00	0,00	0,00	0,00
2	226	Ricostituzione del potenziale forestale e introduzio	7.584.000,00	5.056.000,00	0,00	0,00
2	227	Investimenti non produttivi	0,00	0,00	0,00	0,00
3	311	Diversificazione in attività non agricole	0,00	0,00	0,00	0,00
3	312	Creazione e sviluppo di imprese	0,00	0,00	0,00	0,00
3	321	Servizi essenziali per l'economia e la popolazione	15.245.000,00	10.163.333,33	0,00	0,00
3	323	Tutela e riqualificazione del patrimonio rurale	0,00	0,00	0,00	0,00
4	413	Attuare strategie di sviluppo locale. Qualità della v	0,00	0,00	0,00	0,00
			<b>30.588.000,00</b>	<b>20.392.000,00</b>	<b>0,00</b>	<b>0,00</b>

**PERCENTUALE DI AVANZAMENTO DELLA SPESA SUL TOTALE PROGRAMMATO HC E RP**

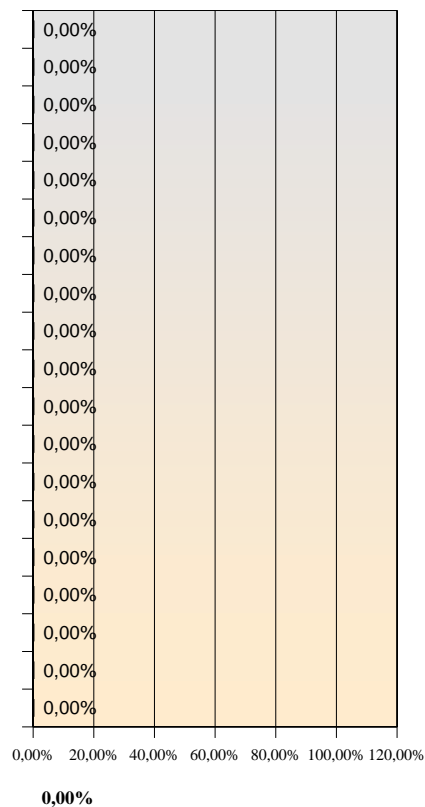

# Programma di Sviluppo Rurale

## Rete Rurale Nazionale

in attesa di decisione

Aggiornato al 31 dicembre 2009

### 1 - Stato di esecuzione del bilancio comunitario - FEASR

#### Impegni sul bilancio comunitario

##### Partecipazione annua del FEASR (ventilazione finanziaria per anno)

	2007	2008	2009	2010	2011	2012	2013	2007 -2013
Stanziamenti ordinari (mainstream)	6.066.461	6.033.298	5.851.921	5.943.236	5.884.589	5.862.382	5.817.996	41.459.883
Stanziamenti supplementari	0	0	0	0	0	0	0	0
di cui Health Check	0	0	0	0	0	0	0	0
di cui Recovery Plan	0	0	0	0	0	0	0	0
<b>Totale</b>	<b>6.066.461</b>	<b>6.033.298</b>	<b>5.851.921</b>	<b>5.943.236</b>	<b>5.884.589</b>	<b>5.862.382</b>	<b>5.817.996</b>	<b>41.459.883</b>

##### Stanziamenti ordinari: partecipazione pubblica per asse

	Importo FEASR	Tasso di partecipazione FEASR	Totale settore pubblico
Asse 1	0	0,00%	0
Asse 2	0	0,00%	0
Asse 3	0	0,00%	0
Asse 4	0	0,00%	0
Assist. tecnica	41.459.883	50,00%	82.919.766
<b>Totale</b>	<b>41.459.883</b>	<b>50,00%</b>	<b>82.919.766</b>

##### Stanziamenti Health Check e Recovery Plan: partecipazione pubblica per asse

	Importo FEASR	Tasso di partecipazione FEASR	Totale settore pubblico
Asse 1			
Asse 2			
Asse 3	0	100,00%	0
Asse 4			
Assist. tecnica			
<b>Totale</b>	<b>0</b>	<b>100,00%</b>	<b>0</b>

#### Pagamenti a valere sul bilancio comunitario

##### Pagamenti in acconto

€2.902.191,82

##### Pagamenti intermedi

€3.523.775,94

##### Pagamenti intermedi di cui Health Check e Recovery Plan

0,00

##### Pagamenti complessivi

€6.425.967,76

##### Rimanente da liquidare dell' annualità 2007

0,00

##### Rimanente da liquidare delle annualità 2007-2008

5.673.791,24

##### Rimanente da liquidare delle annualità 2007-2009

11.525.712,24

##### Rimanente da liquidare delle annualità 2007-2010

17.468.948,24

##### Capacità di spesa rispetto all'assegnato FEASR 2007

105,93%

##### Capacità di spesa rispetto all'assegnato FEASR 2007 e 2008

53,11%

##### Capacità di spesa rispetto all'assegnato FEASR 2007-2009

35,80%

##### Capacità di spesa rispetto all'assegnato FEASR 2007- 2013

15,50%

# Programma di Sviluppo Rurale

## Rete Rurale Nazionale

in attesa di decisione

Aggiornato al 31 Dicembre 2009

### 2 - Stato di avanzamento per misura della spesa pubblica complessiva (ordinaria, Health Check e Recovery Plan)

Asse	Mis.	Descrizione	SPESA PUBBLICA PROGRAMMATTA		SPESA PUBBLICA SOSTENUTA		PERCENTUALE DI AVANZAMENTO DELLA SPESA SUL TOTALE DEL PROGRAMMA
			FEASR	Stato+Regione	FEASR	Stato+Regione	
1	111	Formazione professionale e interventi informativi	0,00	0,00	0,00	0,00	0,00%
1	112	Insediamiento di giovani agricoltori	0,00	0,00	0,00	0,00	0,00%
1	113	Prepensionamento	0,00	0,00	0,00	0,00	0,00%
1	114	Utilizzo di servizi di consulenza	0,00	0,00	0,00	0,00	0,00%
1	115	Avviamento di servizi di consulenza	0,00	0,00	0,00	0,00	0,00%
1	121	Ammodernamento aziende agricole	0,00	0,00	0,00	0,00	0,00%
1	122	Accrescimento del valore economico delle foreste	0,00	0,00	0,00	0,00	0,00%
1	123	Accrescimento del valore aggiunto dei prodotti agric	0,00	0,00	0,00	0,00	0,00%
1	124	Cooperazione per lo sviluppo di nuovi prodotti, proc	0,00	0,00	0,00	0,00	0,00%
1	125	Infrastrutture connesse allo sviluppo ed all'adeguam	0,00	0,00	0,00	0,00	0,00%
1	126	Recupero del potenziale di produzione agricola	0,00	0,00	0,00	0,00	0,00%
1	131	Rispetto delle norme basate sulla legislazione Comu	0,00	0,00	0,00	0,00	0,00%
1	132	Partecipazione degli agricoltori ai sistemi di qualità a	0,00	0,00	0,00	0,00	0,00%
1	133	Attività di informazione e promozione	0,00	0,00	0,00	0,00	0,00%
1	141	Agricoltura di semisussistenza	0,00	0,00	0,00	0,00	0,00%
1	142	Associazioni di produttori	0,00	0,00	0,00	0,00	0,00%
1	144	Aziende Agricole in via di ristrutturazione in seguito	0,00	0,00	0,00	0,00	0,00%
2	211	Indennità per svantaggi naturali a favore di agricoltor	0,00	0,00	0,00	0,00	0,00%
2	212	Indennità a favore di agricoltori in zone caratterizzat	0,00	0,00	0,00	0,00	0,00%
2	213	Indennità Natura 2000 e indennità connesse alla Dir.	0,00	0,00	0,00	0,00	0,00%
2	214	Pagamenti agroambientali	0,00	0,00	0,00	0,00	0,00%
2	215	Pagamenti per il benessere degli animali	0,00	0,00	0,00	0,00	0,00%
2	216	Investimenti non produttivi	0,00	0,00	0,00	0,00	0,00%
2	221	Primo imboschimento di terreni agricoli	0,00	0,00	0,00	0,00	0,00%
2	222	Primo impianto di sistemi agroforestali su terreni agr	0,00	0,00	0,00	0,00	0,00%
2	223	Primo imboschimento di superfici non agricole	0,00	0,00	0,00	0,00	0,00%
2	224	Indennità Natura 2000	0,00	0,00	0,00	0,00	0,00%
2	225	Pagamenti per interventi silvoambientali	0,00	0,00	0,00	0,00	0,00%
2	226	Ricostituzione del potenziale forestale e introduzion	0,00	0,00	0,00	0,00	0,00%
2	227	Investimenti non produttivi	0,00	0,00	0,00	0,00	0,00%
3	311	Diversificazione in attività non agricole	0,00	0,00	0,00	0,00	0,00%
3	312	Creazione e sviluppo di imprese	0,00	0,00	0,00	0,00	0,00%
3	313	Incentivazione delle attività turistiche	0,00	0,00	0,00	0,00	0,00%
3	321	Servizi essenziali per l'economia e la popolazione ru	0,00	0,00	0,00	0,00	0,00%
3	322	Rinnovamento e sviluppo dei villaggi	0,00	0,00	0,00	0,00	0,00%
3	323	Tutela e riqualificazione del patrimonio rurale	0,00	0,00	0,00	0,00	0,00%
3	331	Formazione e informazione	0,00	0,00	0,00	0,00	0,00%
3	341	Acquisizione di competenze, animazione ed attuaio	0,00	0,00	0,00	0,00	0,00%
4	411	Attuare strategie di sviluppo locale. Competitività	0,00	0,00	0,00	0,00	0,00%
4	412	Attuare strategie di sviluppo locale. Ambiente/teren	0,00	0,00	0,00	0,00	0,00%
4	413	Attuare strategie di sviluppo locale. Qualità della vita	0,00	0,00	0,00	0,00	0,00%
4	421	Esecuzione dei progetti di cooperazione	0,00	0,00	0,00	0,00	0,00%
4	431	Gestione del gruppo di azione locale, acquisizione di	0,00	0,00	0,00	0,00	0,00%
5	511	Assistenza tecnica	41.459.883,00	41.459.883,00	3.523.775,94	3.523.775,94	8,50%
			<b>41.459.883,00</b>	<b>41.459.883,00</b>	<b>3.523.775,94</b>	<b>3.523.775,94</b>	<b>8,50%</b>



# Programma di Sviluppo Rurale

## Rete Rurale Nazionale

*in attesa di decisione*

Aggiornato al 31 Dicembre 2009

### 3 - Stato di avanzamento per misura della sola spesa pubblica supplementare (Health Check e Recovery Plan)

Asse	Mis.	Descrizione	SPESA PUBBLICA PROGRAMMATA		SPESA PUBBLICA SOSTENUTA	
			FEASR	Stato+Regione	FEASR	Stato+Regione
1	111	Formazione professionale e interventi informativi	0,00	0,00	0,00	0,00
1	121	Ammodernamento aziende agricole	0,00	0,00	0,00	0,00
1	122	Accrescimento del valore economico delle foreste	0,00	0,00	0,00	0,00
1	123	Accrescimento del valore aggiunto dei prodotti agr	0,00	0,00	0,00	0,00
1	124	Cooperazione per lo sviluppo di nuovi prodotti, pr	0,00	0,00	0,00	0,00
1	125	Infrastrutture connesse allo sviluppo ed all'adegua	0,00	0,00	0,00	0,00
2	213	Indennità Natura 2000 e indennità connesse alla D	0,00	0,00	0,00	0,00
2	214	Pagamenti agroambientali	0,00	0,00	0,00	0,00
2	216	Investimenti non produttivi	0,00	0,00	0,00	0,00
2	221	Primo imboscamento di terreni agricoli	0,00	0,00	0,00	0,00
2	222	Primo impianto di sistemi agroforestali su terreni a	0,00	0,00	0,00	0,00
2	223	Primo imboscamento di superfici non agricole	0,00	0,00	0,00	0,00
2	226	Ricostituzione del potenziale forestale e introduzio	0,00	0,00	0,00	0,00
2	227	Investimenti non produttivi	0,00	0,00	0,00	0,00
3	311	Diversificazione in attività non agricole	0,00	0,00	0,00	0,00
3	312	Creazione e sviluppo di imprese	0,00	0,00	0,00	0,00
3	321	Servizi essenziali per l'economia e la popolazione	0,00	0,00	0,00	0,00
3	323	Tutela e riqualificazione del patrimonio rurale	0,00	0,00	0,00	0,00
4	413	Attuare strategie di sviluppo locale. Qualità della v	0,00	0,00	0,00	0,00
			<b>0,00</b>	<b>0,00</b>	<b>0,00</b>	<b>0,00</b>

PERCENTUALE DI AVANZAMENTO DELLA SPESA SUL TOTALE PROGRAMMATO HC E RP

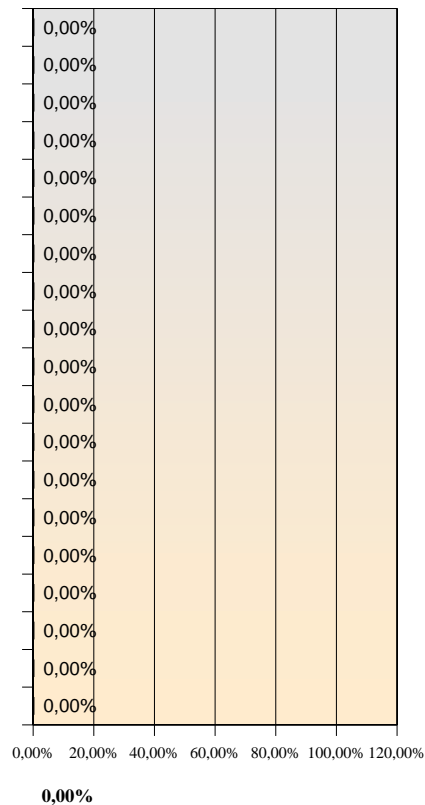

## **RIEPILOGO NAZIONALE**

# Programma di Sviluppo Rurale

**Italia**

Aggiornato al 31 dicembre 2009

## 1 - Stato di esecuzione del bilancio comunitario - FEASR

### Impegni sul bilancio comunitario

#### Partecipazione annua del FEASR (ventilazione finanziaria per anno)

	2007	2008	2009	2010	2011	2012	2013	2007 -2013
Stanzamenti ordinari (mainstream)	1.142.143.461	1.135.428.298	1.127.350.921	1.155.713.236	1.325.406.589	1.320.949.382	1.313.305.996	8.520.297.883
Stanzamenti supplementari	0	0	56.520.000	100.864.000	78.200.000	102.000.000	127.900.000	465.484.000
di cui Health Check	0	0	0	61.300.000	78.200.000	102.000.000	127.900.000	372.771.000
di cui Recovery Plan	0	0	56.520.000	39.564.000	0	0	0	96.084.000
<b>Totale</b>	<b>1.142.143.461</b>	<b>1.135.428.298</b>	<b>1.183.870.921</b>	<b>1.256.577.236</b>	<b>1.403.606.589</b>	<b>1.422.949.382</b>	<b>1.441.205.996</b>	<b>8.985.781.883</b>

#### Stanzamenti ordinari: partecipazione pubblica per asse

	Importo FEASR	Tasso di partecipazione FEASR	Totale settore pubblico
Asse 1	3.167.268.198	48,32%	6.554.105.144
Asse 2	3.676.443.576	51,89%	7.085.359.878
Asse 3	737.609.655	51,50%	1.432.341.306
Asse 4	689.481.053	50,77%	1.358.149.681
Assist. tecnica	249.495.401	53,10%	469.887.312
<b>Totale</b>	<b>8.520.297.883</b>	<b>50,42%</b>	<b>16.899.843.321</b>

#### Stanzamenti Health Check e Recovery Plan: partecipazione pubblica per asse

	Importo FEASR	Tasso di partecipazione FEASR	Totale settore pubblico
Asse 1	187.261.681	63,13%	296.644.976
Asse 2	168.092.750	62,00%	271.098.013
Asse 3	101.414.569	62,87%	161.311.087
Asse 4	8.715.000	63,40%	13.745.857
Assist. tecnica			
<b>Totale</b>	<b>465.484.000</b>	<b>62,67%</b>	<b>742.799.933</b>

### Pagamenti a valere sul bilancio comunitario

Pagamenti in acconto	Pagamenti intermedi	Pagamenti intermedi di cui Health Check e Recovery Plan	Pagamenti complessivi
€580.440.691,70	€1.077.614.186,12	0,00	€1.658.054.877,80

Rimanente da liquidare dell' annualità 2007	Rimanente da liquidare delle annualità 2007-2008	Rimanente da liquidare delle annualità 2007-2009	Rimanente da liquidare delle annualità 2007-2010
0,00	619.516.881,20	1.803.387.802,20	3.059.965.038,20

Capacità di spesa rispetto all'assegnato FEASR 2007	Capacità di spesa rispetto all'assegnato FEASR 2007 e 2008	Capacità di spesa rispetto all'assegnato FEASR 2007-2009	Capacità di spesa rispetto all'assegnato FEASR 2007-2013
145,17%	72,80%	47,90%	18,45%

# Programma di Sviluppo Rurale

**Italia**

Aggiornato al 31 Dicembre 2009

## 2 - Stato di avanzamento per misura della spesa pubblica complessiva (ordinaria, Health Check e Recovery Plan)

Asse	Mis.	Descrizione	SPESA PUBBLICA PROGRAMMATA		SPESA PUBBLICA SOSTENUTA	
			FEASR	Stato+Regione	FEASR	Stato+Regione
1	111	Formazione professionale e interventi informativi	101.540.846,00	109.968.166,83	3.333.710,62	4.449.032,80
1	112	Insediamiento di giovani agricoltori	364.380.151,00	411.321.957,37	26.786.437,10	34.858.853,99
1	113	Prepensionamento	31.577.950,00	32.063.470,54	8.359.690,46	9.388.194,00
1	114	Utilizzo di servizi di consulenza	115.849.883,00	118.507.857,63	1.103.101,59	1.403.947,49
1	115	Avviamento di servizi di consulenza	12.402.052,00	10.641.294,74	100.777,82	129.710,97
1	121	Ammodernamento aziende agricole	1.266.566.100,00	1.323.828.194,62	66.361.400,18	88.429.037,99
1	122	Accrescimento del valore economico delle foreste	99.351.125,00	109.121.933,33	9.770.124,77	12.670.591,85
1	123	Accrescimento del valore aggiunto dei prodotti agric	637.915.468,00	668.235.053,78	30.285.558,17	39.995.666,74
1	124	Cooperazione per lo sviluppo di nuovi prodotti, proc	85.871.461,00	91.323.959,58	0,00	0,00
1	125	Infrastrutture connesse allo sviluppo ed all'adeguam	424.596.469,00	382.885.095,41	8.598.899,95	13.288.816,07
1	126	Recupero del potenziale di produzione agricola	27.844.122,00	34.046.351,17	39.810,70	70.987,24
1	131	Rispetto delle norme basate sulla legislazione Comu	24.031.215,00	25.766.490,23	1.477.326,40	1.880.233,64
1	132	Partecipazione degli agricoltori ai sistemi di qualità a	72.296.453,00	80.164.654,48	225.320,93	288.010,39
1	133	Attività di informazione e promozione	82.526.584,00	91.097.158,82	743.280,09	944.150,44
1	141	Agricoltura di semisussistenza	0,00	0,00	0,00	0,00
1	142	Associazioni di produttori	0,00	0,00	0,00	0,00
1	144	Aziende Agricole in via di ristrutturazione in seguito	7.780.000,00	7.248.601,95	0,00	0,00
2	211	Indennità per svantaggi naturali a favore di agricoltor	415.425.481,00	452.170.966,22	173.834.081,02	179.819.105,77
2	212	Indennità a favore di agricoltori in zone caratterizzat	136.808.102,00	141.795.602,50	39.406.723,67	40.109.835,83
2	213	Indennità Natura 2000 e indennità connesse alla Dir.	17.304.459,00	15.729.090,66	0,00	0,00
2	214	Pagamenti agroambientali	2.072.084.153,00	1.875.471.557,73	555.475.972,45	517.360.318,80
2	215	Pagamenti per il benessere degli animali	133.465.294,00	161.212.265,87	44.810.930,84	57.032.093,76
2	216	Investimenti non produttivi	137.959.825,00	117.470.732,37	821.454,63	1.045.487,63
2	221	Primo imboscamento di terreni agricoli	414.445.684,00	345.713.660,17	73.621.798,70	69.484.294,30
2	222	Primo impianto di sistemi agroforestali su terreni agr	6.014.197,00	3.270.389,68	0,00	0,00
2	223	Primo imboscamento di superfici non agricole	84.278.617,00	46.843.982,90	145.996,77	185.814,13
2	224	Indennità Natura 2000	4.074.173,00	5.185.311,09	0,00	0,00
2	225	Pagamenti per interventi silvoambientali	23.109.788,00	21.464.353,10	5.859,86	7.457,29
2	226	Ricostituzione del potenziale forestale e introduzion	266.607.583,00	211.128.881,51	4.047.016,54	5.150.748,43
2	227	Investimenti non produttivi	132.958.970,00	114.464.766,23	3.361.125,94	4.277.796,81
3	311	Diversificazione in attività non agricole	305.016.248,00	304.030.111,47	10.242.235,77	13.046.001,98
3	312	Creazione e sviluppo di imprese	54.502.908,00	44.062.197,91	69.624,14	88.612,20
3	313	Incentivazione delle attività turistiche	62.734.585,00	58.107.810,26	346.998,28	441.634,18
3	321	Servizi essenziali per l'economia e la popolazione ru	198.650.862,00	156.341.397,38	3.366.628,50	4.214.503,51
3	322	Rinnovamento e sviluppo dei villaggi	106.205.744,00	86.898.928,89	827.711,23	1.053.450,70
3	323	Tutela e riqualificazione del patrimonio rurale	84.789.762,00	81.406.374,59	1.722.534,12	2.910.765,42
3	331	Formazione e informazione	17.504.706,00	14.602.648,16	0,00	0,00
3	341	Acquisizione di competenze, animazione ed attenzio	9.619.409,00	9.178.699,92	61.717,32	78.549,36
4	411	Attuare strategie di sviluppo locale. Competitività	50.662.668,00	53.363.661,42	0,00	0,00
4	412	Attuare strategie di sviluppo locale. Ambiente/terren	34.128.692,00	31.976.664,20	0,00	0,00
4	413	Attuare strategie di sviluppo locale. Qualità della vita	463.516.069,00	447.494.997,13	0,00	0,00
4	421	Esecuzione dei progetti di cooperazione	49.151.525,00	47.217.716,82	0,00	0,00
4	431	Gestione del gruppo di azione locale, acquisizione di	100.737.099,00	93.646.445,54	2.076.581,82	2.447.674,38
5	511	Assistenza tecnica	249.495.401,00	220.391.911,37	6.183.755,69	6.422.230,50

### PERCENTUALE DI AVANZAMENTO DELLA SPESA SUL TOTALE DEL PROGRAMMA

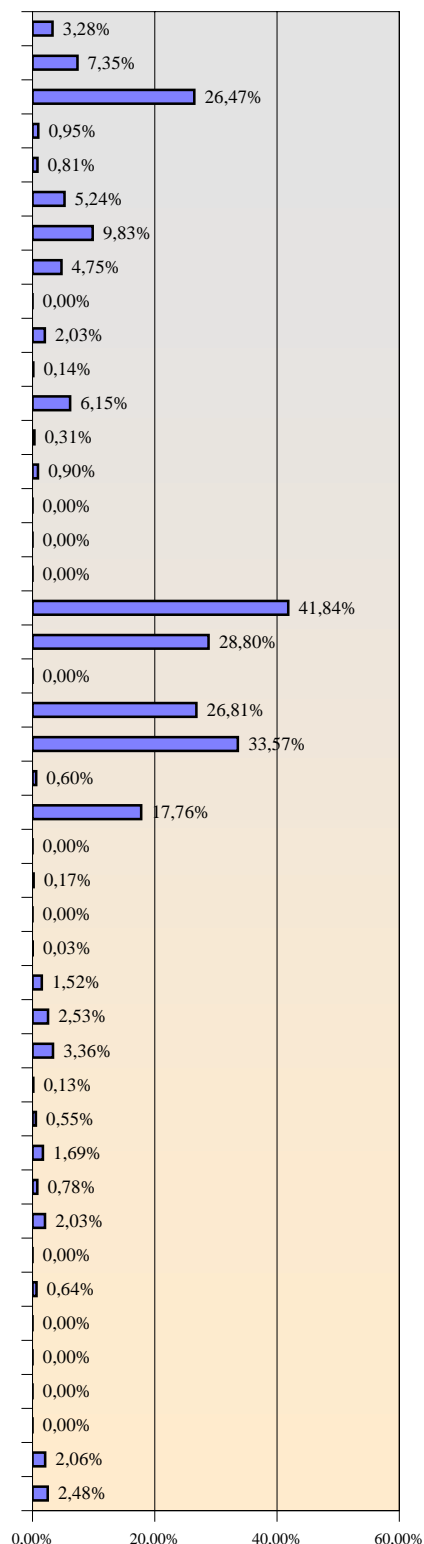

**8.985.781.883,00 8.656.861.365,56 1.077.614.186,12 1.112.973.608,64 11,99%**

# Programma di Sviluppo Rurale

**Italia**

Aggiornato al 31 Dicembre 2009

## 3 - Stato di avanzamento per misura della sola spesa pubblica supplementare (Health Check e Recovery Plan)

Asse	Mis.	Descrizione	SPESA PUBBLICA PROGRAMMATA		SPESA PUBBLICA SOSTENUTA	
			FEASR	Stato+Regione	FEASR	Stato+Regione
1	111	Formazione professionale e interventi informativi	1.366.000,00	738.452,32	0,00	0,00
1	121	Ammodernamento aziende agricole	97.640.725,00	55.264.195,87	0,00	0,00
1	122	Accrescimento del valore economico delle foreste	2.940.250,00	980.083,33	0,00	0,00
1	123	Accrescimento del valore aggiunto dei prodotti agr	26.844.260,00	14.796.219,13	0,00	0,00
1	124	Cooperazione per lo sviluppo di nuovi prodotti, pr	8.827.893,00	5.661.862,42	0,00	0,00
1	125	Infrastrutture connesse allo sviluppo ed all'adegua	49.642.553,00	31.942.483,54	0,00	0,00
2	213	Indennità Natura 2000 e indennità connesse alla D	7.697.000,00	4.498.666,67	0,00	0,00
2	214	Pagamenti agroambientali	113.799.450,00	72.856.312,01	0,00	0,00
2	216	Investimenti non produttivi	7.114.500,00	4.295.149,51	0,00	0,00
2	221	Primo imboscimento di terreni agricoli	16.775.000,00	8.960.269,99	0,00	0,00
2	222	Primo impianto di sistemi agroforestali su terreni a	1.575.000,00	525.000,00	0,00	0,00
2	223	Primo imboscimento di superfici non agricole	1.800.000,00	600.000,00	0,00	0,00
2	226	Ricostituzione del potenziale forestale e introduzio	18.338.800,00	10.641.107,94	0,00	0,00
2	227	Investimenti non produttivi	993.000,00	628.754,04	0,00	0,00
3	311	Diversificazione in attività non agricole	9.071.387,00	4.575.842,33	0,00	0,00
3	312	Creazione e sviluppo di imprese	500.000,00	316.593,17	0,00	0,00
3	321	Servizi essenziali per l'economia e la popolazione	89.843.182,00	53.922.893,27	0,00	0,00
3	323	Tutela e riqualificazione del patrimonio rurale	2.000.000,00	1.081.189,34	0,00	0,00
4	413	Attuare strategie di sviluppo locale. Qualità della v	8.715.000,00	5.030.856,39	0,00	0,00
			<b>465.484.000,00</b>	<b>277.315.931,28</b>	<b>0,00</b>	<b>0,00</b>

PERCENTUALE DI AVANZAMENTO DELLA SPESA SUL TOTALE PROGRAMMATO HC E RP

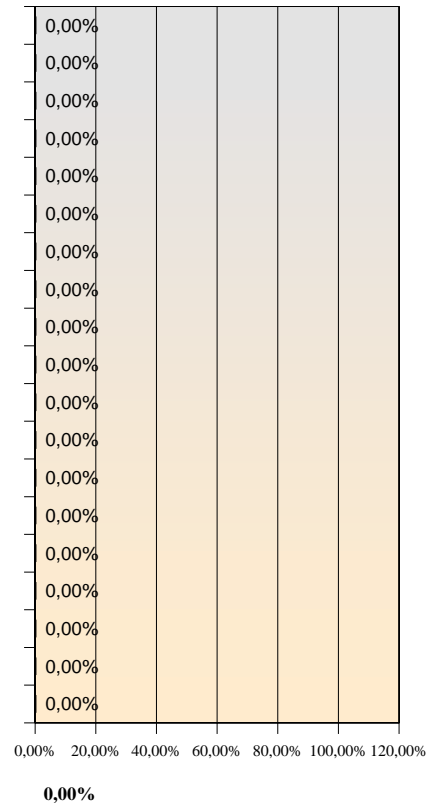

**L'avanzamento dei pagamenti comunitari in relazione alla "regola n + 2" (rischio di disimpegno automatico delle assegnazioni FEASR per programma)**

## 1. L'avanzamento dei pagamenti comunitari in relazione al rischio di disimpegno automatico delle assegnazioni FEASR per programma

Ai sensi dell'art. 29 del Reg. (CE) 1290/05, la CE procede al disimpegno automatico della parte di un impegno di bilancio FEASR relativo a un programma (quindi PSR e RRN) che non sia stata utilizzata per il pagamento in acconto (prefinanziamento) o per pagamenti intermedi entro il 31 dicembre del secondo anno successivo all'anno dell'impegno di bilancio (cosiddetta "regola n + 2").

Conseguentemente, per i PSR (e la RRN) la cui data di approvazione iniziale tramite Decisione della CE fa riferimento al 2007, la data per la verifica del disimpegno automatico dell'assegnazione FEASR 2007 è il 31 dicembre 2009, la data del disimpegno automatico dell'assegnazione FEASR 2008 è il 31 dicembre 2010 e così via sino all'assegnazione FEASR 2013 la cui spesa deve essere effettivamente sostenuta entro il 31 dicembre 2015.

I programmi le cui Decisioni di approvazione della CE riportano l'anno 2007 sono i seguenti:

PSR Bolzano	PSR Emilia Romagna
PSR Friuli Venezia Giulia	PSR Liguria
PSR Lombardia	PSR Piemonte
PSR Toscana	PSR Umbria
PSR Veneto	PSR Sardegna
PSR Campania	PSR Calabria
Rete Rurale Nazionale	

Per i PSR invece la cui approvazione iniziale tramite Decisione della CE è avvenuta nel 2008, la data limite per la verifica del rispetto del disimpegno automatico per le entrambe le assegnazioni FEASR 2007 e 2008 è il 31 dicembre 2010. I programmi interessati sono i seguenti:

PSR Abruzzo	PSR Marche
PSR Lazio	PSR Trento
PSR Valle d'Aosta	PSR Basilicata
PSR Molise	PSR Puglia
PSR Sicilia	

Al fine di valutare l'eventuale rischio di disimpegno automatico della quota FEASR delle annualità finanziarie 2007 e 2008 sono stati predisposti i seguenti istogrammi:

- Capacità di raggiungimento dell'obiettivo di spesa in relazione alla dotazione finanziaria 2007 (rispetto della regola n+2 entro il 31 dicembre 2009)
- Rimanente da liquidare di quota FEASR a rischio disimpegno automatico entro il 31 dicembre 2009
- Capacità di raggiungimento dell'obiettivo di spesa in relazione alla dotazione finanziaria cumulata 2007-2008 (rispetto della regola n+2 entro il 31 dicembre 2010)
- Rimanente da liquidare di quota FEASR a rischio disimpegno automatico entro il 31 dicembre 2010

#### 4 - Capacità di raggiungimento dell'obiettivo dei pagamenti comunitari in relazione alla dotazione finanziaria 2007 (rispetto della regola del "disimpegno automatico" entro il 31 dicembre 2009)

Informazioni aggiornate al 31 dicembre 2009

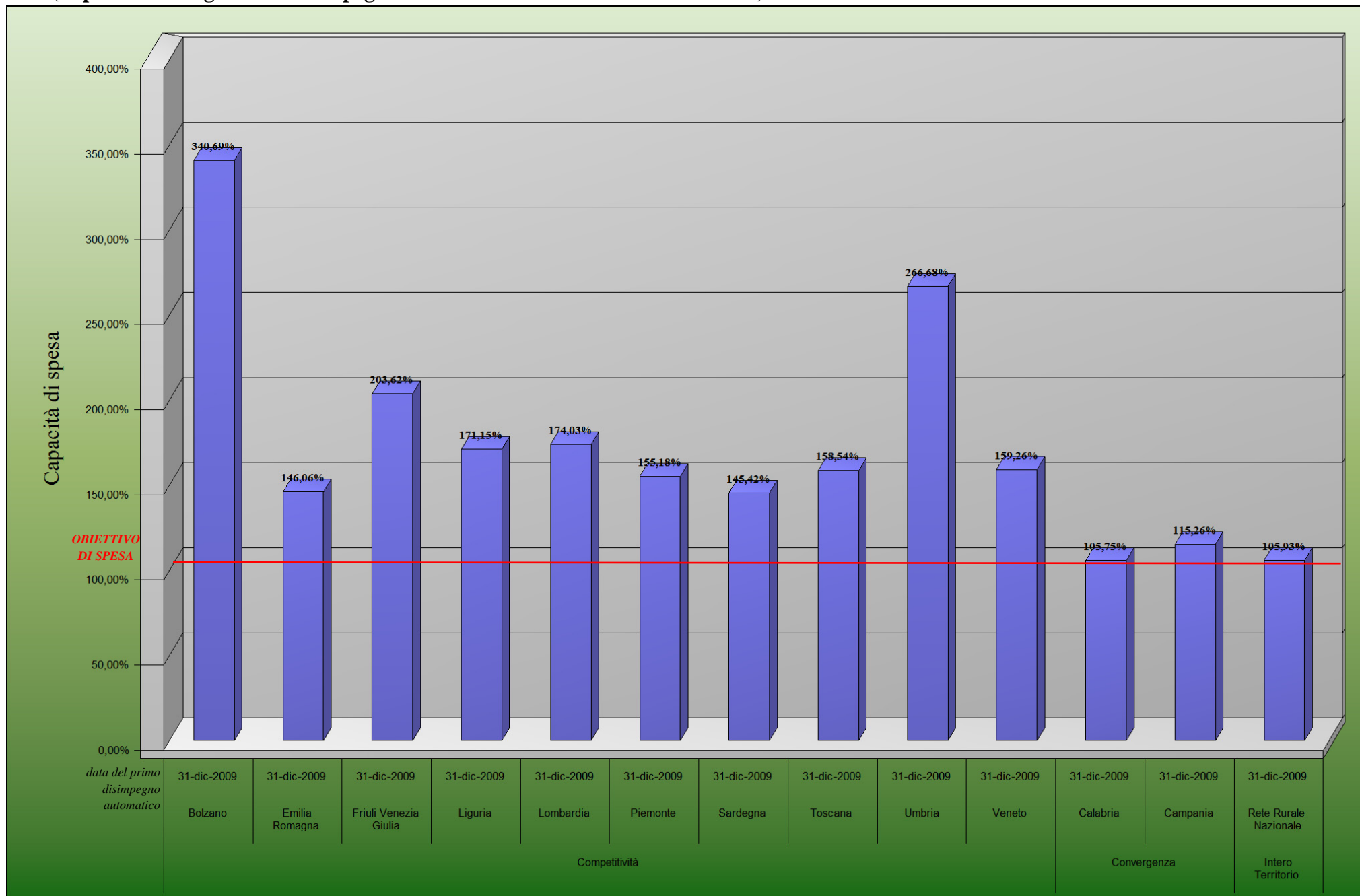



5 - Rimanente da liquidare di quota FEASR 2007

Informazioni aggiornate al  
31 dicembre 2009

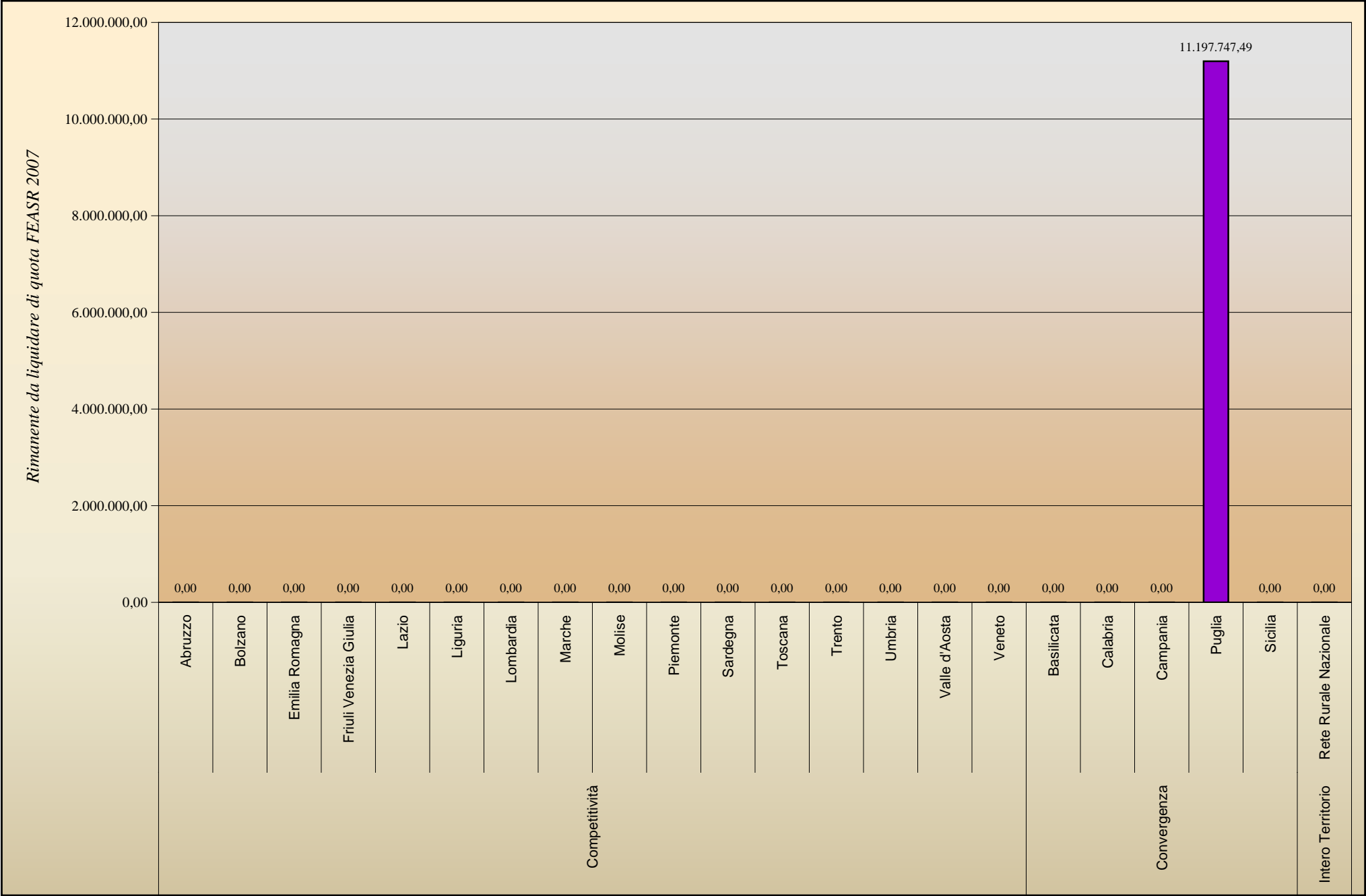

**6 - Capacità di raggiungimento dell'obiettivo dei pagamenti comunitari in relazione alla dotazione finanziaria cumulata 2007-2008  
(rispetto della regola del "disimpegno automatico" entro il 31 dicembre 2010)**

Informazioni aggiornate al  
31 dicembre 2009

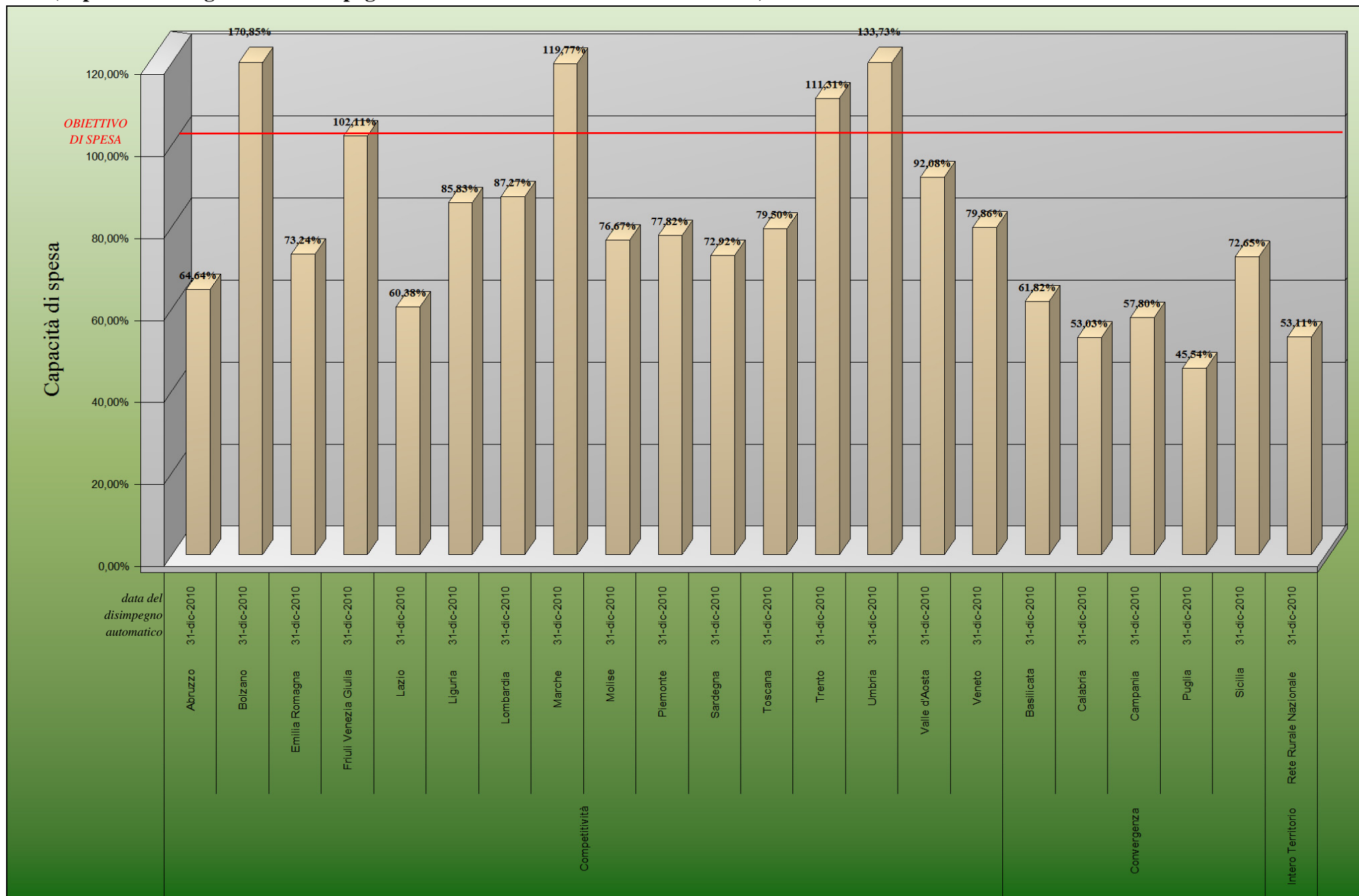

## 7 - Rimanente da liquidare di quota FEASR 2007-2008 al fine di evitare il disimpegno automatico al 31 dicembre 2010

Informazioni aggiornate al  
31 dicembre 2009

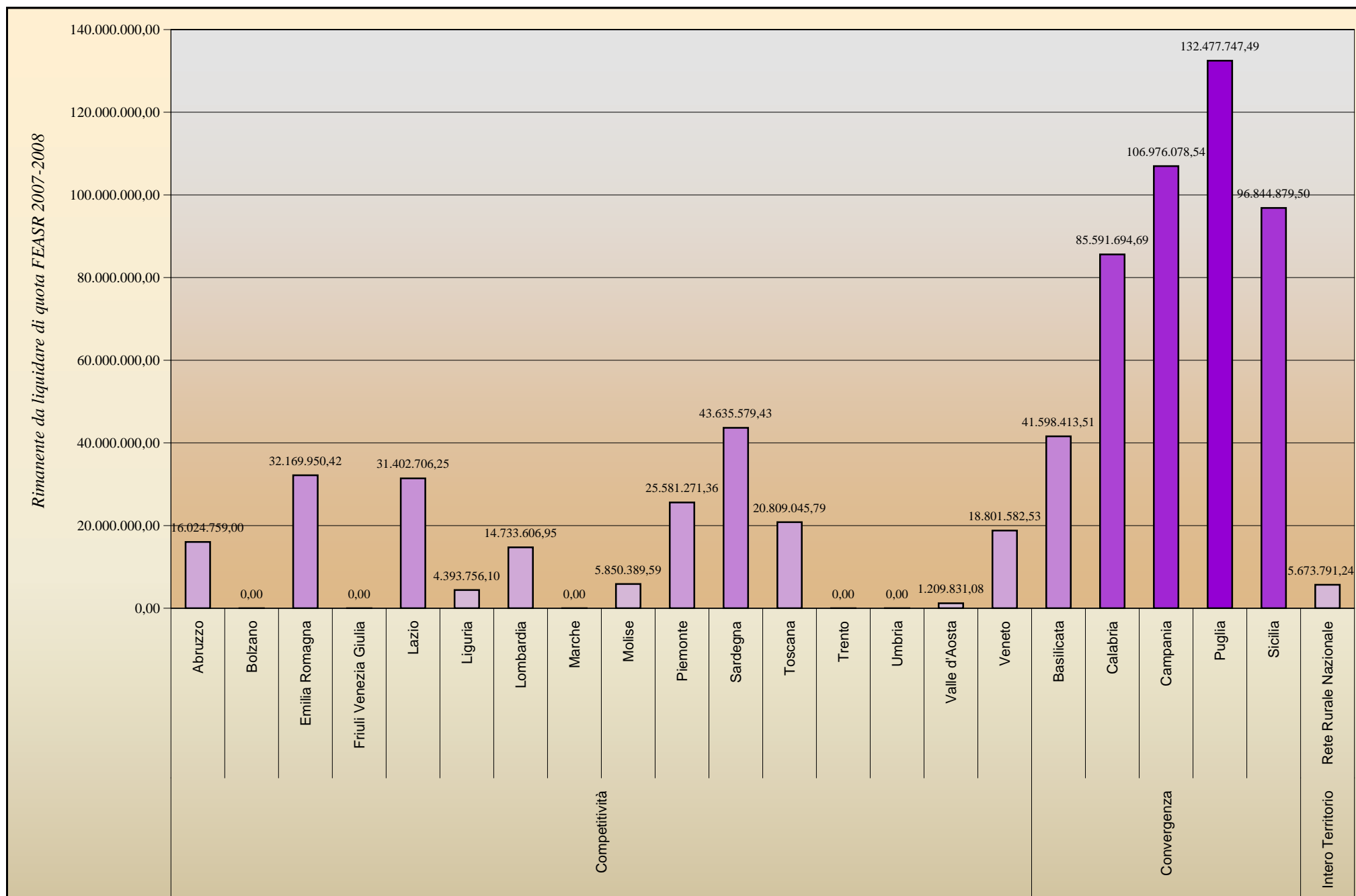

**Informazioni comparative tra programmi: spesa pubblica programmata, avanzamento dei pagamenti comunitari complessivi, avanzamento delle spese pubbliche complessive effettivamente sostenute, avanzamento delle spese pubbliche di cui all'Health Check e al Recovery Plan effettivamente sostenute**

**8 - Tabella riassuntiva della spesa pubblica programmata per il periodo 2007-2013**  
**(ordinaria e supplementare da Health Check e Recovery Plan)**

Informazioni aggiornate al  
31 dicembre 2009

Area	Programma	FEASR	Stato+Regione	Spesa Pubblica
Competitività	Abruzzo	186.252.000,00	226.524.677,40	412.776.677,40
	Bolzano	149.111.000,00	182.788.204,99	331.899.204,99
	Emilia Romagna	483.585.000,00	573.777.014,65	1.057.362.014,65
	Friuli Venezia Giulia	120.512.000,00	146.267.452,77	266.779.452,77
	Lazio	317.474.000,00	386.459.071,77	703.933.071,77
	Liguria	115.325.000,00	176.699.136,04	292.024.136,04
	Lombardia	471.110.000,00	554.083.490,53	1.025.193.490,53
	Marche	219.487.000,00	266.928.565,76	486.415.565,76
	Molise	93.526.000,00	114.344.961,69	207.870.961,69
	Piemonte	444.824.000,00	535.638.992,11	980.462.992,11
	Sardegna	574.899.000,00	717.354.805,50	1.292.253.805,50
	Toscana	391.426.000,00	484.714.965,29	876.140.965,29
	Trento	109.220.000,00	171.413.361,17	280.633.361,17
	Umbria	356.758.000,00	435.631.362,17	792.389.362,17
	Valle d'Aosta	56.451.000,00	67.978.303,03	124.429.303,03
	Veneto	481.965.000,00	568.852.666,67	1.050.817.666,67
	<b>Totale</b>	<b>4.571.925.000,00</b>	<b>5.609.457.031,53</b>	<b>10.181.382.031,53</b>
Convergenza	Basilicata	386.840.000,00	284.923.815,93	671.763.815,93
	Calabria	653.941.000,00	435.960.666,67	1.089.901.666,67
	Campania	1.118.831.000,00	694.755.205,02	1.813.586.205,02
	Puglia	933.584.000,00	684.076.219,17	1.617.660.219,17
	Sicilia	1.279.201.000,00	906.228.544,25	2.185.429.544,25
	<b>Totale</b>	<b>4.372.397.000,00</b>	<b>3.005.944.451,04</b>	<b>7.378.341.451,04</b>
Intero Territorio	Rete Rurale Nazionale	41.459.883,00	41.459.883,00	82.919.766,00
	<b>Totale</b>	<b>41.459.883,00</b>	<b>41.459.883,00</b>	<b>82.919.766,00</b>
<b>Totale complessivo</b>		<b>8.985.781.883,00</b>	<b>8.656.861.365,56</b>	<b>17.642.643.248,56</b>

**9 - Tabella riassuntiva della spesa pubblica effettivamente sostenuta al 31 dicembre 2009**  
(ordinaria e supplemtare da Health Check e Recovery Plan)

Area	Programma	FEASR	Stato+Regione	Spesa Pubblica
<b>Competitività</b>	Abruzzo	17.470.471,00	22.235.144,95	39.705.615,95
	Bolzano	59.087.558,37	75.185.209,19	134.272.767,57
	Emilia Romagna	59.273.479,58	75.156.541,76	134.430.021,34
	Friuli Venezia Giulia	24.857.756,66	31.643.281,08	56.501.037,74
	Lazio	27.678.413,75	35.227.362,27	62.905.776,03
	Liguria	19.186.953,90	29.379.062,03	48.566.015,94
	Lombardia	73.306.963,05	93.788.073,32	167.095.036,37
	Marche	56.683.228,44	72.142.290,60	128.825.519,04
	Molise	13.226.310,41	16.833.485,73	30.059.796,14
	Piemonte	62.137.728,64	79.093.013,35	141.230.741,99
	Sardegna	78.936.920,57	100.465.171,54	179.402.092,11
	Toscana	54.875.254,21	69.859.933,16	124.735.187,36
	Trento	25.710.171,69	37.081.624,16	62.791.795,85
	Umbria	56.144.987,22	71.467.737,13	127.612.724,34
	Valle d'Aosta	10.401.698,92	13.238.525,70	23.640.224,62
	Veneto	46.403.427,47	59.058.870,07	105.462.297,54
	<b>Totale</b>	<b>685.381.323,88</b>	<b>881.855.326,04</b>	<b>1.567.236.649,93</b>
<b>Convergenza</b>	Basilicata	41.262.086,49	30.498.640,51	71.760.727,00
	Calabria	53.010.435,31	39.181.626,13	92.192.061,45
	Campania	70.767.491,46	52.306.406,67	123.073.898,13
	Puglia	51.207.362,51	37.848.429,09	89.055.791,60
	Sicilia	172.461.710,50	67.759.404,25	240.221.114,75
	<b>Totale</b>	<b>388.709.086,27</b>	<b>227.594.506,65</b>	<b>616.303.592,92</b>
<b>Intero Territorio</b>	Rete Rurale Nazionale	3.523.775,94	3.523.775,94	7.047.551,88
	<b>Totale</b>	<b>3.523.775,94</b>	<b>3.523.775,94</b>	<b>7.047.551,88</b>
<b>Totale complessivo</b>		<b>1.077.614.186,10</b>	<b>1.112.973.608,64</b>	<b>2.190.587.794,73</b>

**10 - Stato di avanzamento dei pagamenti comunitari complessivi (acconto, pagamenti ordinari intermedi e pagamenti Health Check e Recovery Plan intermedi) rispetto alla dotazione complessiva 2007-2013**

Informazioni aggiornate al 31 dicembre 2009

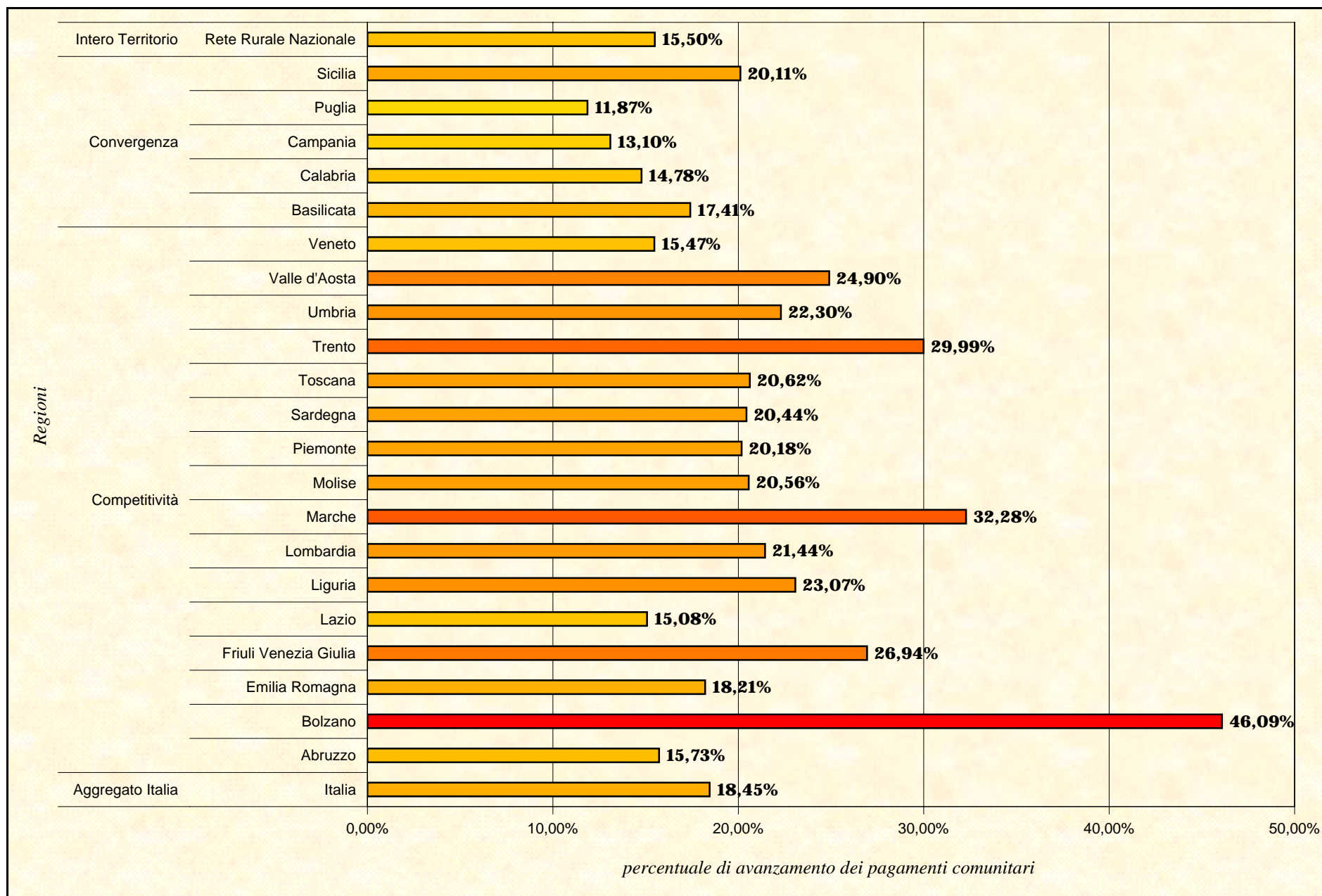



**11 - Stato di avanzamento delle spese pubbliche complessive (sia ordinarie che Health Check e Recovery Plan)  
effettivamente sostenute rispetto alle spese pubbliche programmate 2007-2013**

Informazioni aggiornate al 31 dicembre 2009

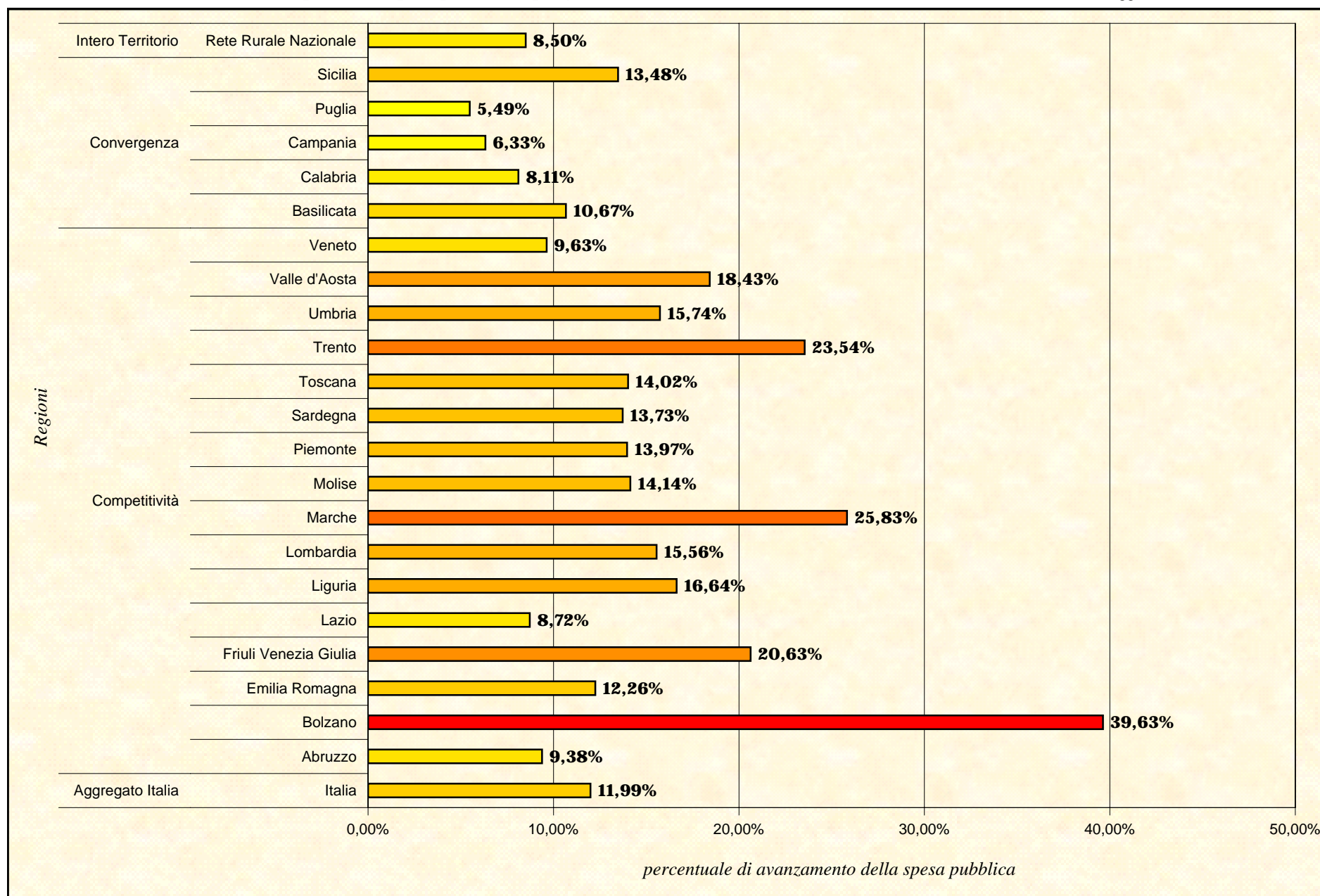



**12 - Stato di avanzamento delle sole spese pubbliche supplementari (Health Check e Recovery Plan)  
effettivamente sostenute rispetto alle spese pubbliche supplementari programmate 2007-2013**

Informazioni aggiornate al 31 dicembre 2009

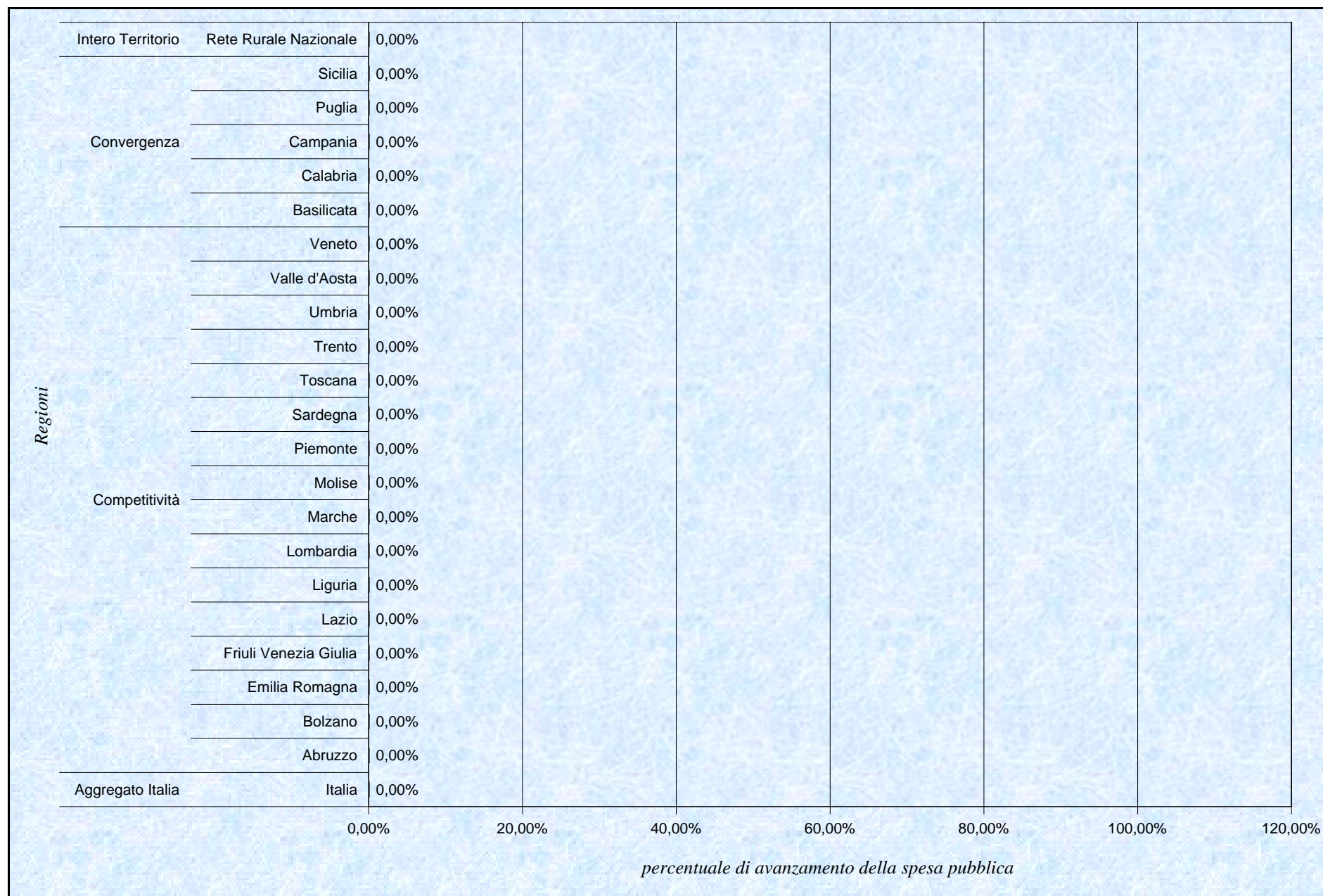

## Legenda

### 1. STATO DI ESECUZIONE DEL BILANCIO COMUNITARIO

**Partecipazione annua del FEASR:** rappresenta la ventilazione annuale della dotazione FEASR correntemente assegnata al programma con decisione comunitaria per il periodo 2007-2013. A seconda dell'origine, si distingue tra stanziamenti ordinari (attribuzioni mainstream) e stanziamenti supplementari in virtù dell'art. 69.5 bis del Reg. (CE) 1698/05 (attribuzioni derivanti dall'Health Check e dal Recovery Plan).

**Piano finanziario per asse:** descrive la partecipazione pubblica per asse in termini di totale settore pubblico, tasso di partecipazione FEASR ed importo FEASR sia per gli stanziamenti ordinari che per quelli supplementari (Health Check e Recovery Plan).

**Pagamenti in acconto (prefinanziamento):** si riferisce al complesso degli anticipi versati all'OP dalla CE una volta adottato il programma. Ai sensi dell'art. 25 del Reg. (CE) 1290/05, l'ammontare massimo del prefinanziamento ammonta al 7% della dotazione FEASR assegnata al programma. Alla data odierna, tutti gli anticipi sono stati versati per i programmi italiani.

**Pagamenti intermedi:** si riferiscono ai rimborsi a valere sul FEASR effettuati dalla CE agli OP a seguito della verifica delle dichiarazioni delle spese relative alle attribuzioni mainstream e alle attribuzioni supplementari Health Check e Recovery Plan (che valgono come domande di pagamento alla CE) sostenute per la realizzazione delle operazioni (art. 26 del Reg. (CE) 1290/05). Ai sensi dell'art. 16 del Reg. (CE) 883/06, la periodicità di tali dichiarazioni di spesa è trimestrale.

Si evidenzia che in alcuni casi, a seguito delle verifiche da parte della CE (cosiddetti "trattamenti"), l'entità dei rimborsi a valere sul FEASR può differire rispetto al valore delle spese dichiarate.

**Pagamenti intermedi di cui alle sole spese Health Check e Recovery Plan:** si riferiscono ai rimborsi a valere sul FEASR effettuati dalla CE agli OP a seguito della verifica delle dichiarazioni delle spese relative alle sole attribuzioni supplementari Health Check e Recovery Package (che valgono come domande di pagamento alla CE) sostenute per la realizzazione delle operazioni (art. 26 del Reg. (CE) 1290/05). Ai sensi dell'art. 16 del Reg. (CE) 883/06, la periodicità di tali dichiarazioni di spesa è trimestrale.

Si evidenzia che in alcuni casi, a seguito delle verifiche da parte della CE (cosiddetti "trattamenti"), l'entità dei rimborsi a valere sul FEASR può differire rispetto al valore delle spese dichiarate.

**Pagamenti complessivi:** è la somma dei versamenti della CE agli OP a valere sul FEASR (pagamenti in acconto e pagamenti intermedi sia per le spese ordinarie che per le spese Health Check e Recovery Plan).

**Rimanente da liquidare dell'annualità finanziaria 2007:** si riferisce alle assegnazioni FEASR 2007 a favore di ciascun programma, per le quali la CE non ha ancora effettuato

un pagamento (né in termini di pagamenti in acconto né in termini di pagamenti intermedi).

**Rimanente da liquidare delle annualità finanziarie 2007 e 2008:** si riferisce alle assegnazioni FEASR cumulate 2007 e 2008 a favore di ciascun programma, per le quali la CE non ha ancora effettuato un pagamento (né in termini di pagamenti in acconto né in termini di pagamenti intermedi).

**Rimanente da liquidare delle annualità finanziarie 2007-2009:** si riferisce alle assegnazioni FEASR cumulate 2007-2009 a favore di ciascun programma, per le quali la CE non ha ancora effettuato un pagamento (né in termini di pagamenti in acconto né in termini di pagamenti intermedi).

**Rimanente da liquidare delle annualità finanziarie 2007-2010:** si riferisce alle assegnazioni FEASR cumulate 2007-2010 a favore di ciascun programma, per le quali la CE non ha ancora effettuato un pagamento (né in termini di pagamenti in acconto né in termini di pagamenti intermedi).

**Capacità di spesa rispetto all'assegnato FEASR 2007:** si riferisce ai pagamenti in acconto e ai pagamenti intermedi eseguiti al 31 dicembre 2009 (Q4 2009), rapportati all'assegnazione FEASR 2007 di ciascun programma. In questo caso, se compare una percentuale inferiore al 100%, significa che non è stato ancora raggiunto l'obiettivo di spesa da perseguire entro il 31 dicembre 2009 per evitare il disimpegno automatico. Una percentuale superiore al 100% indica invece che l'obiettivo di spesa relativo all'assegnazione FEASR 2007 è stato raggiunto e che la parte eccedente contribuisce al raggiungimento dell'obiettivo di spesa relativo all'assegnazione FEASR per l'esercizio successivo.

**Capacità di spesa rispetto all'assegnato FEASR 2007 e 2008:** si riferisce ai pagamenti in acconto e ai pagamenti intermedi eseguiti al 31 dicembre 2009 (Q4 2009), rapportati alle assegnazioni FEASR cumulate (2007 + 2008). Una percentuale inferiore al 100% indica che non è stato ancora raggiunto l'obiettivo di spesa da perseguire entro il 31 dicembre 2010 per evitare il disimpegno automatico. Una percentuale superiore al 100% indica invece che l'obiettivo di spesa relativo alle assegnazioni FEASR 2007-2008 è stato raggiunto e che la parte eccedente contribuisce al raggiungimento dell'obiettivo di spesa relativo all'assegnazione FEASR per l'esercizio successivo.

**Capacità di spesa rispetto all'assegnato FEASR 2007-2009:** si riferisce ai pagamenti in acconto e ai pagamenti intermedi eseguiti al 31 dicembre 2009 (Q4 2009), rapportati alle assegnazioni FEASR cumulate (2007 + 2008 + 2009). Una percentuale inferiore al 100% indica che non è stato ancora raggiunto l'obiettivo di spesa da perseguire entro il 31 dicembre 2011 per evitare il disimpegno automatico. Una percentuale superiore al 100% indica invece che l'obiettivo di spesa relativo alle assegnazioni FEASR 2007-2009 è stato raggiunto e che la parte eccedente contribuisce al raggiungimento dell'obiettivo di spesa relativo all'assegnazione FEASR per l'esercizio successivo.

**Capacità di spesa rispetto all'assegnato FEASR 2007-2013:** si riferisce ai pagamenti in acconto e ai pagamenti intermedi eseguiti al 31 dicembre 2009 (Q4 2009) rapportati alle assegnazioni complessive FEASR 2007-2013.

## 2 STATO DI AVANZAMENTO PER MISURA DELLA SPESA PUBBLICA (ORDINARIA E HEALTH CHECK E RECOVERY PLAN)

La tabella riporta:

- l'elenco delle misure correntemente programmate con il PSR utilizzando le assegnazioni FEASR ordinarie e supplementari (Health Check e Recovery Plan);
- la spesa pubblica programmata per misura distinta tra quota comunitaria e quota nazionale (Stato + Regioni/Province Autonome);
- la spesa pubblica effettivamente sostenuta ovvero i rimborsi a valere sul FEASR effettuati dalla CE al pertinente OP e la corrispondente quota di cofinanziamento nazionale attivata (Stato + Regioni/Province Autonome);

### Nota metodologica

Si evidenzia che la spesa pubblica complessiva programmata per misura è stata ricostruita contabilmente attribuendo, sia per la parte ordinaria che per la parte Health Check e Recovery Plan, il pertinente tasso di partecipazione comunitario per asse come da decisione comunitaria. Si è quindi proceduto a sommare la parte ordinaria a quella supplementare per ottenere la spesa pubblica complessiva programmata.

La spesa pubblica complessiva effettivamente sostenuta per misura è stata ricostruita con la medesima metodologia partendo dalle pertinenti dichiarazioni di spesa per misura sia della parte ordinaria che della parte supplementare (Health Check e Recovery Plan).

Il diagramma riporta:

- il peso percentuale delle spese pubbliche effettivamente sostenute sul valore delle spese pubbliche programmate per misura.

## 3 STATO DI AVANZAMENTO PER MISURA DELLA SOLA SPESA PUBBLICA SUPPLEMENTARE (HEALTH CHECK E RECOVERY PLAN)

La tabella riporta:

- l'elenco delle misure correntemente programmate con il PSR utilizzando le sole assegnazioni FEASR derivanti dall'Health Check e dal Recovery Plan;
- la spesa pubblica programmata per misura distinta tra quota comunitaria e quota nazionale (Stato + Regioni/Province Autonome);
- la spesa pubblica effettivamente sostenuta ovvero i rimborsi a valere sul FEASR effettuati dalla CE al pertinente OP e la corrispondente quota di cofinanziamento nazionale attivata (Stato + Regioni/Province Autonome);

Il diagramma riporta:

- il peso percentuale delle spese pubbliche effettivamente sostenute sul valore delle spese pubbliche programmate per misura.

#### **4. CAPACITÀ DI RAGGIUNGIMENTO DELL'OBIETTIVO DEI PAGAMENTI COMUNITARI IN RELAZIONE ALL'ASSEGNATO 2007 (RISPETTO DELLA REGOLA DEL DISIMPEGNO AUTOMATICO)**

Gli istogrammi riportano il confronto tra PSR-RRN in termini di capacità di raggiungimento del pertinente obiettivo di spesa FEASR al fine di evitare il disimpegno automatico al 31 dicembre 2009.

Per i soli PSR (e per la RRN) con decisione comunitaria di approvazione datata 2007 (e quindi con il 31 dicembre 2009 come prima data di verifica del disimpegno) è stata riportata la capacità di spesa rispetto all'assegnato FEASR 2007.

#### **5 RIMANENTE DA LIQUIDARE DI QUOTA FEASR 2007 AL FINE DI EVITARE IL DISIMPEGNO AUTOMATICO AL 31 DICEMBRE 2009**

Gli istogrammi riportano il confronto tra PSR-RRN in termini di spese FEASR ancora da liquidare al fine di evitare l'eventuale disimpegno automatico al 31 dicembre 2009.

Per i PSR (e per la RRN) con decisione comunitaria di approvazione datata 2008 (e quindi con il 31 dicembre 2010 come prima data di verifica del disimpegno) il rimanente da liquidare entro il 31 dicembre 2009 non è a rischio di disimpegno.

#### **6 CAPACITÀ DI RAGGIUNGIMENTO DELL'OBIETTIVO DEI PAGAMENTI COMUNITARI IN RELAZIONE ALL'ASSEGNAZIONI FEASR 2007 E 2008 (RISPETTO DELLA REGOLA DEL DISIMPEGNO AUTOMATICO)**

Gli istogrammi riportano il confronto tra PSR-RRN in termini di capacità di raggiungimento del pertinente obiettivo di spesa FEASR 2007-2008 al fine di evitare il disimpegno automatico al 31 dicembre 2010.

#### **7 RIMANENTE DA LIQUIDARE DI QUOTA FEASR 2007-2008 AL FINE DI EVITARE IL DISIMPEGNO AUTOMATICO AL 31 DICEMBRE 2010**

Gli istogrammi riportano il confronto tra PSR-RRN in termini di spese FEASR 2007-2008 ancora da liquidare al fine di evitare il disimpegno automatico al 31 dicembre 2010.



**8. TABELLA RIASSUNTIVA, PER PSR, RRN E AGGREGATO ITALIA DELLA SPESA PUBBLICA (ORDINARIA E SUPPLEMENTARE) PROGRAMMATA AL 31 DICEMBRE 2009**

La tabella riporta la spesa pubblica programmata (sia ordinaria che Health Check e Recovery Plan) ripartita tra quota comunitaria e quota nazionale (Stato e Regioni/Province Autonome).

**9. TABELLA RIASSUNTIVA DELLA SPESA PUBBLICA (ORDINARIA E SUPPLEMENTARE) SOSTENUTA AL 31 DICEMBRE 2009**

La tabella riporta la spesa pubblica (sia ordinaria che Health Check e Recovery Plan) effettivamente sostenuta al 31 dicembre 2009, ripartita tra quota comunitaria e quota nazionale (Stato e Regioni/Province Autonome).

**10. STATO AVANZAMENTO DEI PAGAMENTI COMUNITARI COMPLESSIVI (ACCONTO, PAGAMENTI ORDINARI INTERMEDI E PAGAMENTI HEALTH CHECK E RECOVERY PLAN INTERMEDI)**

Il diagramma a barre riporta il confronto tra i programmi, in termini percentuali, dei pagamenti complessivi (in acconto e intermedi) eseguiti al 31 dicembre 2009 (Q4 2009) rapportati alle assegnazioni complessive FEASR 2007-2013.

**11. STATO AVANZAMENTO DELLE SPESE PUBBLICHE COMPLESSIVE EFFETTIVAMENTE SOSTENUTE (AL NETTO DELL'ACCONTO)**

Il diagramma a barre riporta invece il confronto tra i programmi, in termini percentuali, delle spese pubbliche complessive (sia ordinarie che Health Check e Recovery Plan) effettivamente sostenute al 31 dicembre 2009 (Q4 2009) rapportate alle spese pubbliche programmate 2007-2013.

**12. STATO AVANZAMENTO DELLE SOLE SPESE PUBBLICHE HEALTH CHECK E RECOVERY PLAN EFFETTIVAMENTE SOSTENUTE (AL NETTO DELL'ACCONTO)**

Il diagramma a barre riporta invece il confronto tra i programmi, in termini percentuali, delle sole spese pubbliche supplementari Health Check e Recovery Plan effettivamente sostenute al 31 dicembre 2009 (Q4 2009) rapportate alle spese pubbliche programmate 2007-2013.