



MINISTERO DELLE POLITICHE AGRICOLE
ALIMENTARI E FORESTALI



Il Programma Rete Rurale Nazionale 2014 - 2020

DISR II – Coordinamento sviluppo rurale



Il ruolo delle Regioni (40%)

ACCORDO DI PARTENARIATO – ALTRI FONDI STRUTTURALI

REGIONI

MONITORAGGIO AGRO AMBIENTALE
(SUOLO, AGRIT, RETE BEE NET
QUALITÀ DELLE ACQUE – NITRATI
POLITICA FORESTALE
CAMBIAMENTI CLIMATICI
PAESAGGIO RURALE
OSSERVATORIO METEOROLOGICO
ZONE RURALI – DI MONTAGNA
AREE INTERNE – LEADER
BANDA LARGA - ICT

MONITORAGGIO FINANZIARIO
TASSO DI ERRORE – VERIFICABILITA'
DOMANDA DI AIUTO INFORMATICA

INNOVAZIONE /PEI
FORMAZIONE
CONSULENZA
POLITICHE CREDITIZIE

STAZIONI DELLA RETE RURALE NAZIONALI PRESSO LE REGIONI
MIGLIORAMENTO DELLA QUALITA' DEI PSR

IL RUOLO DELLE IMPRESE (20%)

- **INNOVAZIONE /PEI**
 - FORMAZIONE
 - CONSULENZA
 - POLITICHE CREDITIZIE

**IMPRENDITORIALITA' GIOVANILE
PRIMO INSEDIAMENTO**

**MECCANIZZAZIONE – AGRICOLTURA DI PRECISIONE
MULTIFUNZIONALITA' – AGRITURISMO – AGRICOLTURA SOCIALE
MISURE AGROAMBIENTALI – PRODUZIONE INTEGRATA – BIOLOGICA
BIODIVERSITA'
COMPETITIVITA' DELL'AZIENDA**

**GRUPPI OPERATIVI PEI
FILIERE AGROALIMENTARI**

IL RUOLO DELLA SOCIETA' CIVILE

10%

- Tutte le azioni della Rete Rurale conterranno le connesse iniziative di divulgazione e informazione, nell'ambito della strategia comune della COMUNICAZIONE
- Tutti i servizi informativi di monitoraggio, controllo e gestione, che saranno creati a sostegno delle Autorità di gestione, degli organismi pagatori e delle imprese, convergeranno sull'obiettivo dell'OPEN PSR (quali misure sono concretamente finanziate di anno in anno in tutta Italia)
- Si creeranno così le basi per un confronto con il partenariato e la società civile che parta dalla valutazione degli effettivi risultati che si raggiungono man mano con le risorse FEASR

PROMUOVERE L'INNOVAZIONE (20%)

- INNOVAZIONE /PEI
- GRUPPI OPERATIVI PEI
- Innovazione e Pei, trasferimento conoscenze, formazione

Obiettivi Mipaaf - LIPU

- **Progetto Farmland Bird Index (monitoraggio dell'avifauna per valutazione biodiversità nelle aree rurali)**
- **Bollettino sull'andamento del FBI**

Organizzazione e Governance del programma

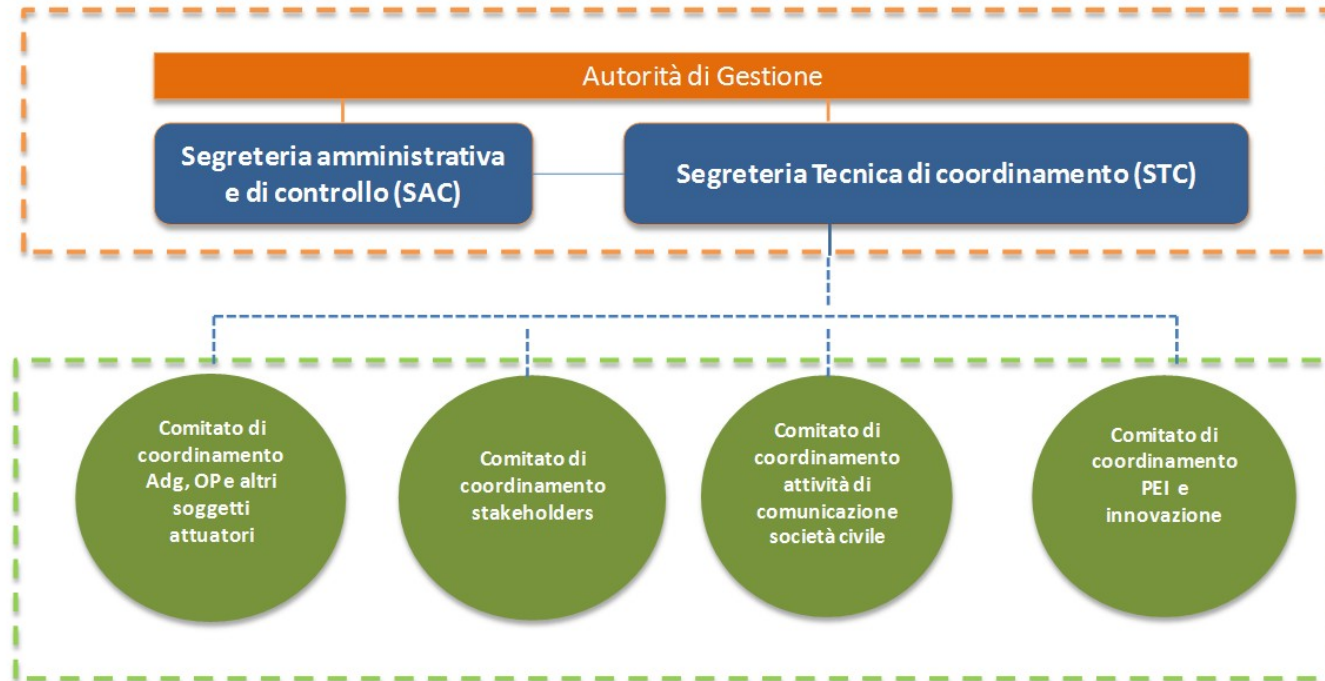

Migliorare la qualità dell'attuazione dei programmi di sviluppo rurale

PRESTAZIONI AMBIENTALI DELLE MACCHINE AGRICOLE (ENAMA E CREA)

- attività di supporto alle AdG sull'implementazione del sistema relativo alle prestazioni **ambientali delle macchine agricole**, in ordine agli impegni delle aziende agricole che accedono al sostegno dei PSR di cui alle Misure 10 e 11 (pagamenti agro climatici ambientali, con particolare riferimento alla produzione integrata e agricoltura biologica), nonché applicazione della **Misura 4** "Investimenti in immobilizzazioni materiali", per quanto concerne le macchine agricole.
- supporto alle Autorità di Gestione dei PSR regionali nell'attuazione delle **Misure 01, 02, con particolare riferimento all'attuazione del PAN**
- costituzione di **banche dati sulla consistenza delle macchine irroratrici, sui controlli funzionali effettuati**, sui Centri Prova autorizzati e sui tecnici abilitati, **da inserire nel Sistema Informatico Agricolo Nazionale (SIAN)**, da mettere a disposizione delle Autorità di Gestione dei PSR per le finalità di cui agli impegni relativi alle Misure 4,10 e 11

Migliorare la qualità dell'attuazione dei programmi di sviluppo rurale

AGRICOLTURA IN AREE PROTETTE E AREE NATURA 2000

- **supporto alle AdG nell'applicazione di idonee misure atte a limitare il conflitto tra aree agricole e presenza di specie faunistiche selvatiche nelle aree protette** con riferimento ai danni potenziali e reali che possono derivarne (emergenze ambientali, art. 38 Reg. 1305/13)
- predisposizione di studi, linee guida e documenti di lavoro su **problematiche specifiche relative allo sviluppo sostenibile delle attività agricole e silvo pastorali nelle aree protette** per la programmazione e la corretta gestione dei PSR regionali
- incentivazione della realizzazione di **Piani di gestione forestale**, delle proprietà forestali, pubbliche e private, con l'obiettivo di garantire la conservazione della diversità biologica, bioculturale e paesaggistica del territorio, e il miglioramento delle attività produttive compatibili.

PROCEDURA DI CHIUSURA DELLA CONSULTAZIONE DEL CDS RRN

- 31 dicembre: scadenza per contributi sulle schede inviate per la riunione odierna (osservazioni in formato rev sulle schede inviate)
- 8 gennaio: scadenza per enti attuatori per rielaborare le schede con le osservazioni odierne e quelle successive, completandole con personale e finanziamenti
- 8 gennaio: scadenza per preparazione introduzione di sintesi del piano biennale da parte del Mipaaf e invio della bozza di piano con schede allegate
- 11-15 gennaio: consultazione scritta del CdS con procedura di urgenza
- 18 gennaio: approvazione del Piano di attività 2015-2016 da parte dell'AdG