



PIANO STRATEGICO
DELLA **PAC**
IL FUTURO DELL'AGRICOLTURA SOSTENIBILE



MINISTERO DELL'AGRICOLTURA
DELLA SOVRANITÀ ALIMENTARE
E DELLE FORESTE



Finanziato
dall'Unione europea



Connessioni che seminano opportunità

PROGRAMMA RETE PAC 2025 -2027

INTRODUZIONE ALLA GIORNATA

Sara BERGANTE, Filippo Maria VALENTINI

CREA- Centro di ricerca FORESTE E LEGNO





RETE NAZIONALE DELLA PAC

È spazio di condivisione operativo dal 1° gennaio 2025 dove le amministrazioni, le associazioni territoriali, i ricercatori, gli imprenditori agricoli e i professionisti del settore possono scambiare conoscenze e informazioni sulle politiche agricole e di sviluppo rurale.

La Rete si articola in oltre cento progetti strutturati per tematiche prioritarie ("Supporto al Piano Strategico della PAC" e "Collegamento in Rete") e realizzati attraverso l'accordo di cooperazione tra MASAF (Ministero dell'Agricoltura, della Sovranità Alimentare e delle Foreste), CREA (Consiglio per la ricerca in agricoltura e l'analisi dell'economia agraria) e ISMEA (Istituto di Servizi per il Mercato Agricolo Alimentare).



Ambiente (acqua,
clima, suolo...)

Foreste

Innovazione e
digitalizzazione

Formazione e
informazione

Coordinamento e
politiche agricole

Benessere
animale

Investimenti
aziendali,
diversificazione e
multifunzionalità

Ecoschemi e
biologico

Filiere agricole e
forestali

2

OSSERVATORIO CREA (PB ed FL) – PROGETTI ESECUTIVI 2025- 2027

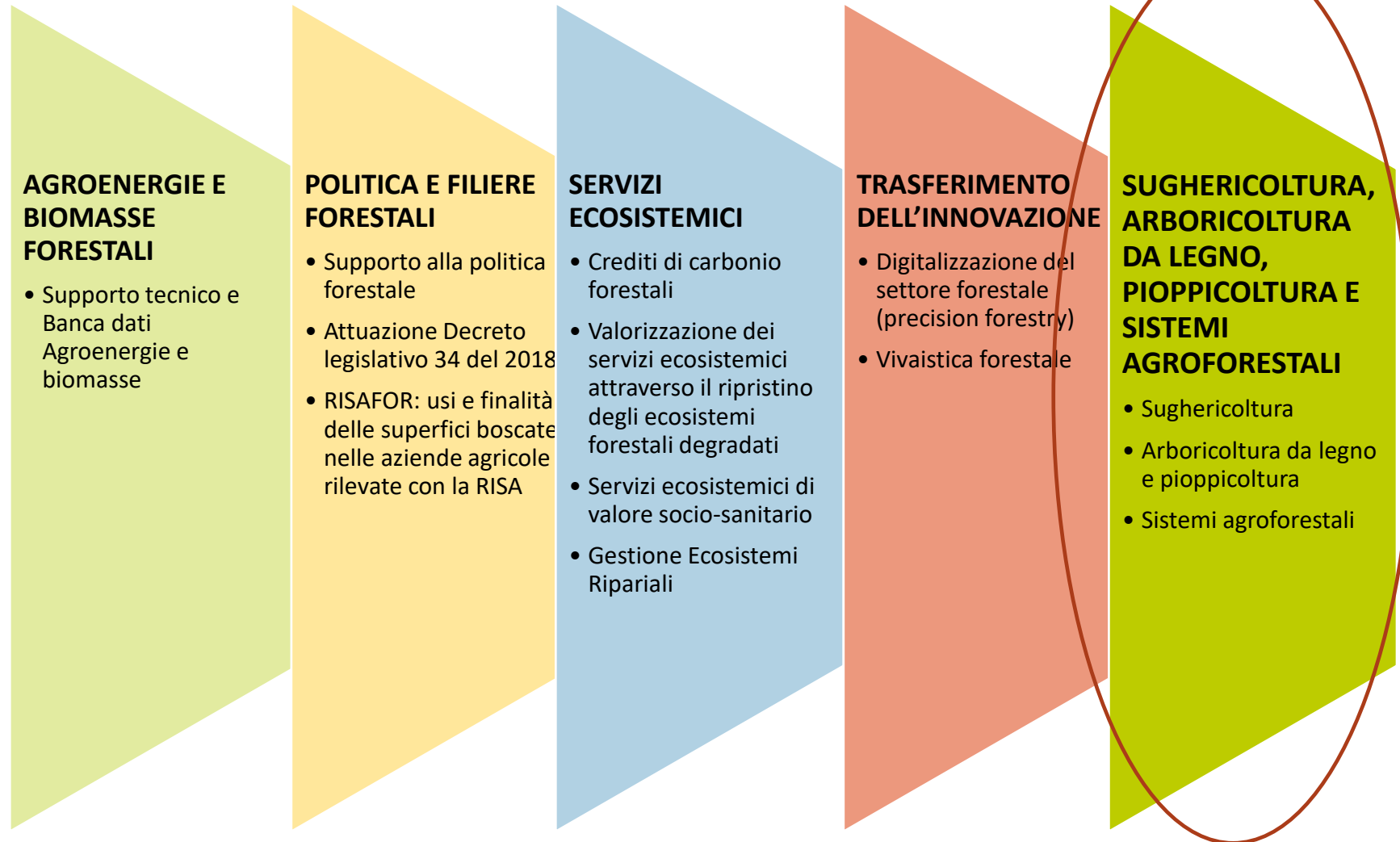

3 PERCHÉ UN WEBINAR SUGLI USI ALTERNATIVI DEL LEGNO DI PIOPPA?

La produzione interna di legno di pioppo copre meno del 50% della richiesta da parte dell'industria

L'assortimento di maggior pregio è il pannello compensato, che richiede diametri e qualità elevata del fusto

Altri assortimenti possono derivare dalla parte superiore del fusto e dai cimali

Attualmente ramaglie e cimali possono essere conferiti come biomassa

La superficie interna coltivata, con le attuali produzioni dovrebbe essere di almeno 115.000 ha contro gli attuali 50.000 ha.

Lavoriamo per implementare la filiera aumentando da una parte il materiale di pregio disponibile per l'industria del compensato, dall'altra cerchiamo di ampliare il mercato del prodotto per offrire maggiori scelte al pioppicoltore.

Il legno è un importantissimo serbatoio di C ma il primo servizio ecosistemico sempre poco considerato sono le sue potenzialità nel sostituire materiali più impattanti (plastica, acciaio, ferro, cemento)



SOMMARIO DEL WEBINAR

Prima giornata (14/04/2026)

- 9:45 – 10:00, “**Programma delle rete PAC 2025-2027 e Introduzione alla giornata**”, Sara Bergante, CREA-Centro di ricerca Foreste e Legno
- 10:00 – 10:30, “**Federlegno arredo: dati sulla filiera**”, Dario Gamannossi, Federlegno Arredo-Specialista Normativa Tecnica Area Legno e Politiche Forestali
- 10:30 – 11:00, “**Pannelli di Compensato e OSB**”, Dario Gamannossi, Federlegno Arredo – Specialista
- 11:00 – 11:30, “**La filiera delle cassette in legno per frutta, verdura e pesce**”, Gennaro Buonauro e Sara Bortolini, Responsabile Assoimballaggi – Bortolinisrl.it
- 11:30 – 12:00, “**Il legno di pioppo negli imballaggi**”, Corrado Cremonini, Università di Torino - DISAFA
- 12:00 – 12:30, “**Usi Energetici: Combustione**”, Enrico Allasia, Biopoplar

Seconda giornata (28/04/2026)

- 9:45 – 10:00, “**Programma delle rete PAC 2025-2027 e Introduzione alla giornata**”, Sara Bergante, CREA-Centro di ricerca Foreste e Legno
- 10:00 – 10:30, “**Innovazione, potenzialità, news dal mondo**”, Filippo Maria Valentini, CREA-Centro di ricerca Foreste e Legno
- 10:30 – 11:00, “**Carbon farming e servizi ecosistemici**”, Pier Mario Chiarabaglio, CREA-Centro di ricerca Foreste e Legno
- 11:00 – 11:30, “**Usi innovativi: il pannello de-compensato**”, Silvana Calvano, UniTO-Disafa
- 11:30 – 12:00, “**X-Lam e SuperLegno**”, Evgeny Borovin, X-lam Dolomiti

ORGANIZZAZIONE, SUPPORTO E INFORMAZIONI

Filippo Maria Valentini,

supporto alla definizione dei temi, all'organizzazione e alla presentazione

Debora Pagani

supporto al sito Formazione-fl, caricamento informazioni, iscrizioni e attestati

Maurizio Piovosi

supporto informatico al webinar, link e creazione spazio Teams

Tutti i Relatori

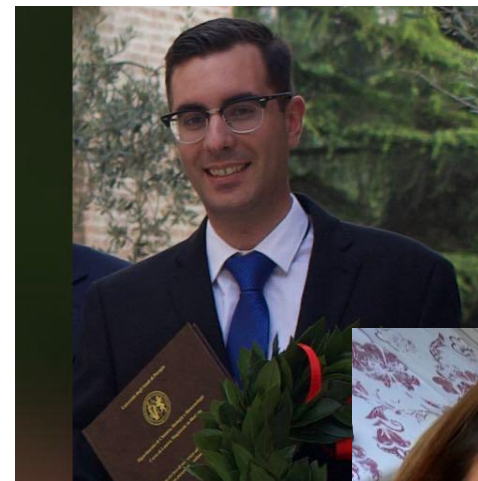

Fomazionecreafl@crea.gov.it
Sara.bergante@crea.gov.it



www.reterurale.it/eventi

Iscriversi a newsletter

E-mail di supporto → formazione-fl@crea.gov.it

PROSSIMO APPUNTAMENTO

28 aprile, ore 9:45,
iscrizione sempre al sito → www-formazionecrea-fl.crea.gov.it/eventi

