

Rural4Università

SESSIONE INTRODUTTIVA

Obiettivo: Condivisione del programma e dei temi dell'iniziativa Rural4Università2017

- ▶ Apertura dei lavori
- ▶ Inquadramento del progetto Rural4Learning nell'ambito del programma RRN
- ▶ Presentazione dell'iniziativa Rural4Università2017

Sinergia con progetti in corso sul tema dell'agricoltura biologica:

- Piano strategico nazionale per lo sviluppo del sistema biologico (azione 6.1)
- Scheda Crea 5.2 Azioni per l'agricoltura biologica
- Scheda Ismea 5.2 Filiera biologica e prodotti IG

Mercoledì 5 Aprile 2017

Rural4Università2017



**INFORMAZIONE ONLINE,
ESPERIENZA SUL CAMPO,
ORIENTAMENTO E
CONSULENZA
SUL TEMA «SVILUPPO
RURALE, AGRICOLTURA
BIOLOGICA E
DIVERSIFICAZIONE»**

Mercoledì 5 Aprile 2017

Progetto Rural4Learning. Coltiva la tua passione per la terra

Priorità
3

Informazione, comunicazione e trasferimento
di conoscenze sulla politica di sviluppo rurale



OBIETTIVI RRN 2014-2020

- 1 Migliorare la qualità dello sviluppo rurale
- 2 Accrescere la partecipazione
- 3 Informazione, comunicazione e trasferimento di conoscenze sulla politica di sviluppo rurale
- 4 Promuovere l'innovazione



FINALITÀ R4L 2017-2018

- 1 Aumentare la consapevolezza dei giovani (studenti) sui benefici e le opportunità dello sviluppo rurale
- 2 Fornire alle Regioni un modello per replicare le iniziative pilota nel proprio territorio e coinvolgere un più ampio numero di destinatari



DESTINATARI

- 1 Studenti (III anno laurea triennale, I anno laurea magistrale)
- 2 Docenti
- 3 Regioni

#RURAL4UNIVERSITÀ2017

«SVILUPPO RURALE, AGRICOLTURA BIOLOGICA E DIVERSIFICAZIONE»



“Il biologico può rappresentare il settore di punta nell’innovazione verso la sostenibilità, ma è necessario rispondere ai fabbisogni di formazione specifica e garantire un flusso di informazioni adeguato”.

“Occorre stimolare specifici percorsi formativi rivolti all’agricoltura biologica in ambito universitario, realizzando dottorati di ricerca in tema di agricoltura biologica. E’ necessario creare un legame più diretto tra mondo della ricerca e imprese.”

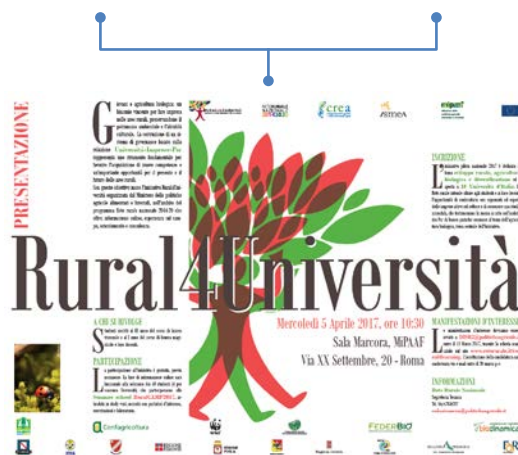

*Fare impresa nelle aree rurali,
preservando il patrimonio
ambientale e l'identità culturale*

#Iniziative Rural4Learning 2016 (<http://www.reterurale.it/rural4regioni>)

Il progetto Rural4Learning - lanciato il 17 marzo 2016 (Roma – SEDE CREA via della Navicella, 2) ha coinvolto:



18 Regioni



**33 Istituti
Agrari d'Italia**



80 classi



1600 studenti



Metodo #Rural4learning

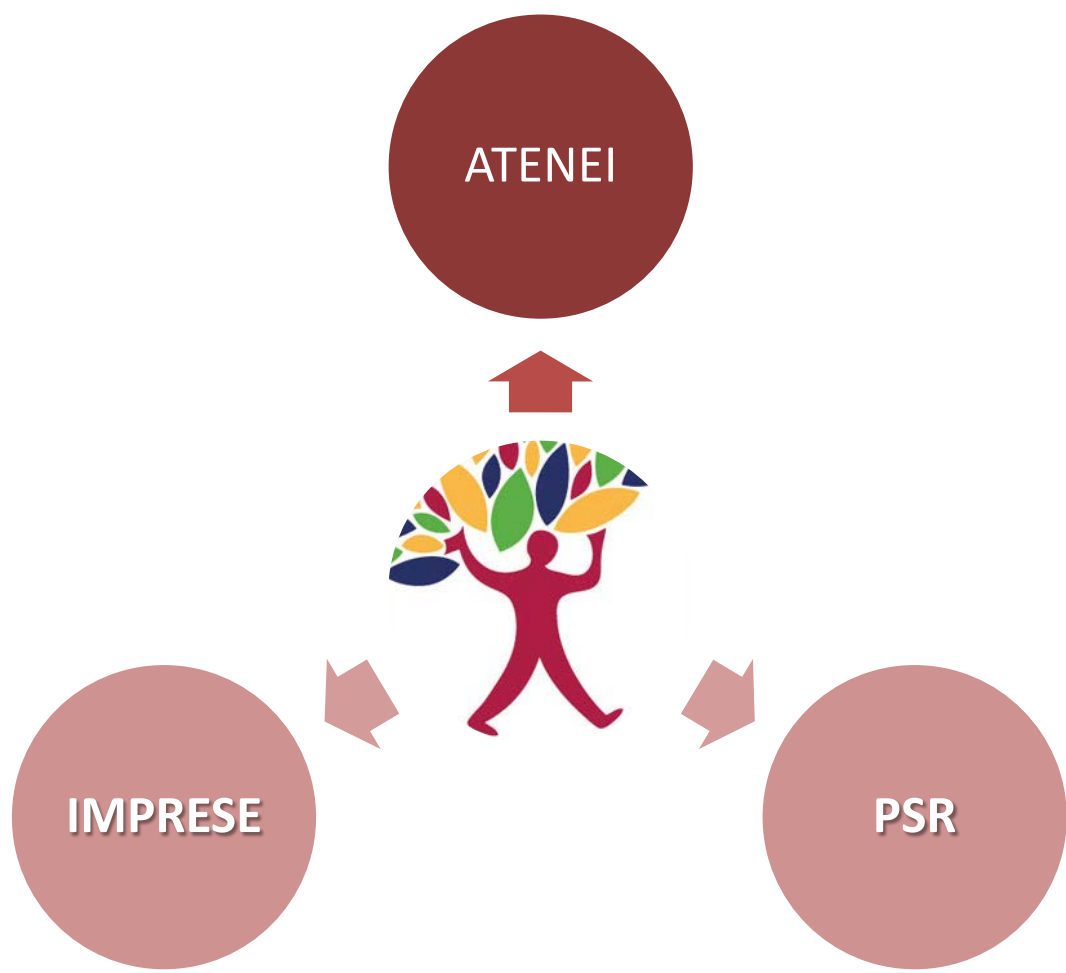

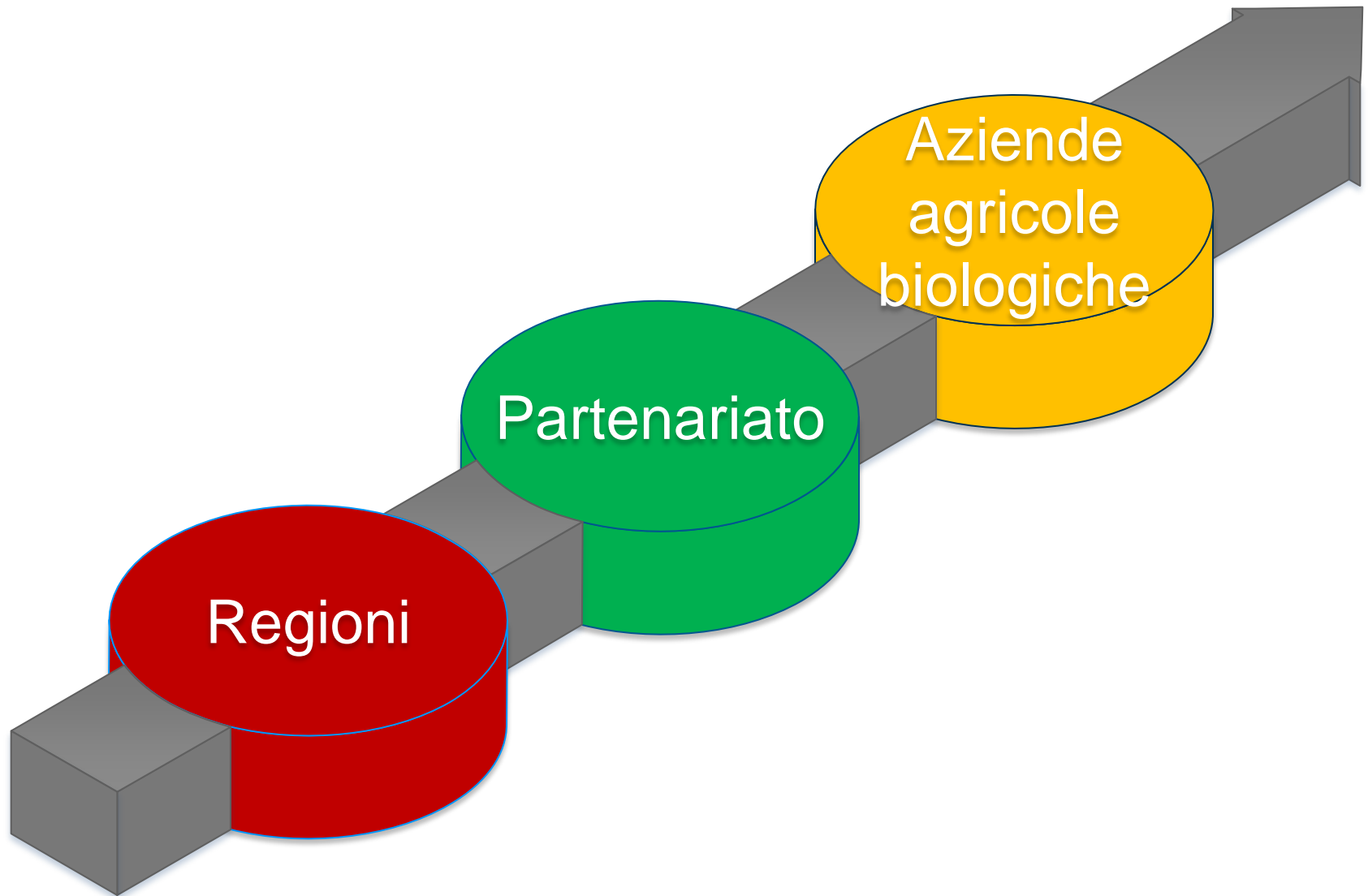

Rural4Università: buone pratiche aziendali

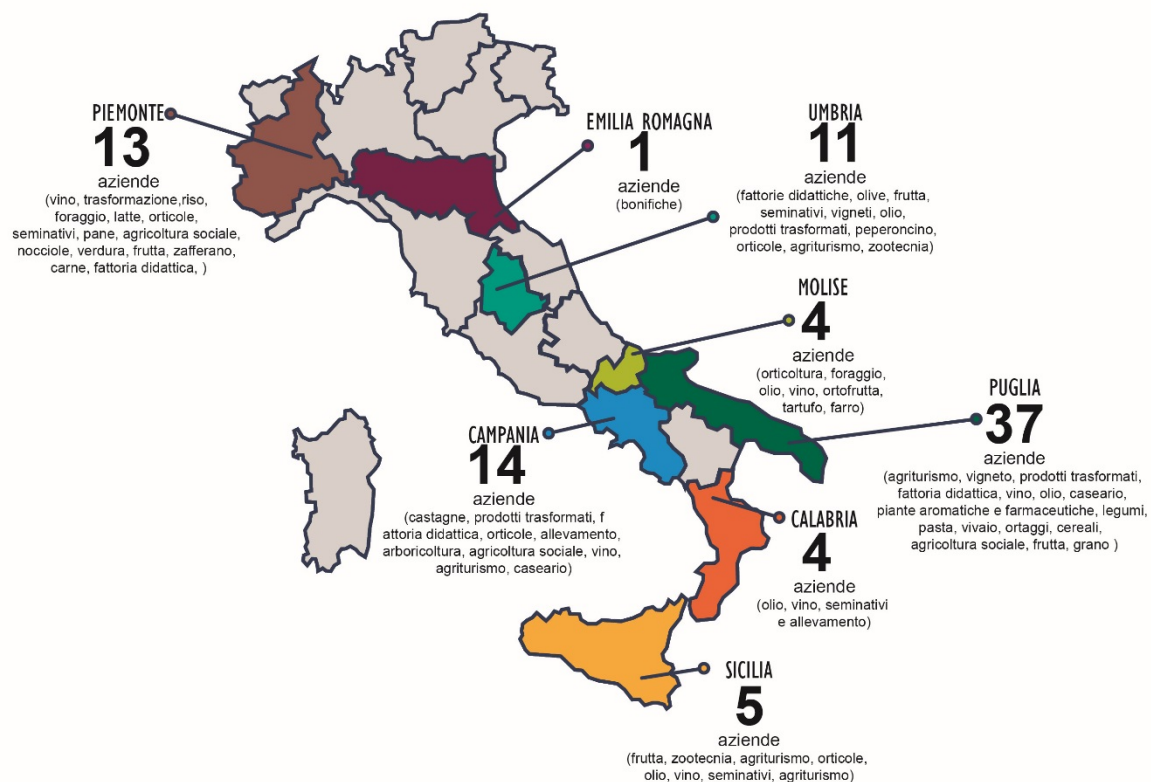



Sinergie con Rural4Università

- ▶ Piano strategico nazionale per lo sviluppo del sistema biologico (azione 6.1)
- ▶ Scheda Crea 5.2 Azioni per l'agricoltura biologica
- ▶ Scheda Ismea 5.2 Filiera biologica e prodotti IG

5.2

Ore 11.30 SESSIONE OPERATIVA

Obiettivo: condivisione delle modalità di lavoro e scambio opinioni e idee, per migliorare l'efficacia delle attività proposte

- ▶ Il nuovo format di apprendimento online
- ▶ Criteri di ammissione degli studenti al RuralCAMP
- ▶ Discussione

CONCLUSIONI

- ▶ Interventi programmati delle Regioni e delle Associazioni di categoria
- ▶ Chiusura lavori

Mercoledì 5 Aprile 2017

Rural4Università

#Rural4Università2017



10

Regioni

21

Università

Fase 1 - Informazione online



<u>TEMPI</u>	<u>OUTPUT</u>	<u>METODO</u>	<u>PARTECIPANTI</u>	<u>Risultato atteso</u>
<u>5 aprile</u>	<u>Workshop</u> <u>Rural4Learning</u>	<u>Presentazione</u> <u>R4L e format di</u> <u>apprendimento</u> <u>sul web</u>	<u>Docenti delle</u> <u>Università</u> <u>selezionate</u>	<u>Interesse</u> <u>partecipanti</u>
<u>?</u>	<u>Piattaforma</u> <u>digitale</u> <u>rural4learning</u> <u>www.rural4learning.it</u>	<u>Corso 4-</u> <u>Learning</u> <u>“Sviluppo rurale,</u> <u>agricoltura</u> <u>biologica e</u> <u>diversificazione”</u>	<u>Studenti</u>	<u>Nuove</u> <u>conoscenze</u> <u>Selezione</u> <u>studenti per le</u> <u>attività di campo</u> <u>(40 studenti)</u>

#Rural4Università

Partecipazione al *RuralCAMP*

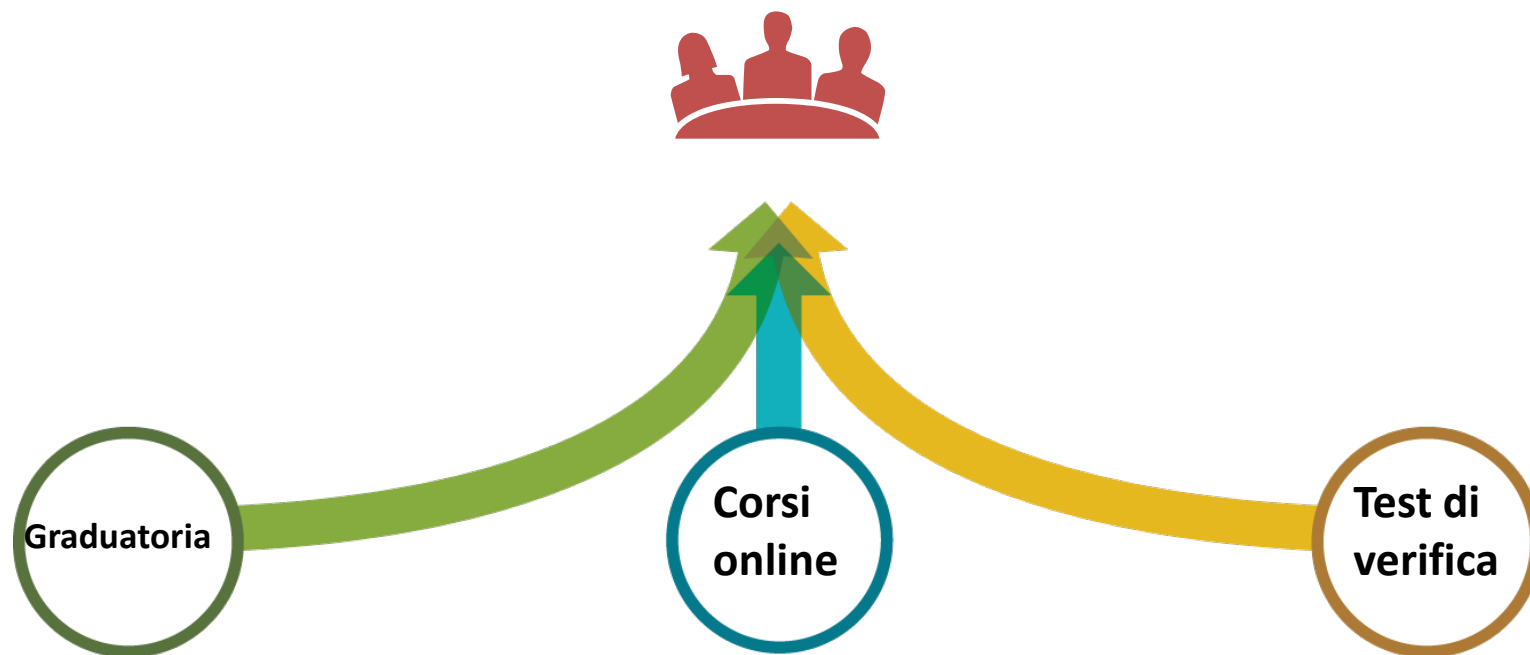

<http://www.rural4learning.it/site>

I NOSTRI CORSI

Comunicare lo sviluppo rurale agli studenti

Il percorso formativo 2016-17 ha lo scopo di scoprire il legame tra agricoltura e società, aree urbane e rurali, produttori e consumatori, crescita e sostenibilità ambientale. Gli esempi (buone pratiche) riportati nelle due videolezioni "**Paesaggio, giovani, agricoltura: costruire il futuro**" e "**Sostenibilità e biodiversità, il binomio del presente**" mostrano come l'approccio multidisciplinare e multisettoriale e il connubio agricoltura-arte possano aiutare a comunicare in modo più efficace con gli studenti (futuri tecnici) e con le comunità rurali (attori del mondo rurale).



COFANETTO CORSI

Raccoglie materiali didattici utili per conoscere le video-lezioni approfondire i temi trattati e sviluppare nuove lezioni interattive.



NORMATIVA CORSI

Raccolta di norme e leggi in materia di agricoltura e sviluppo rurale.



ARCHIVIO CORSI

In questa sezione sono disponibili video-lezioni che approfondiscono temi come la politica di sviluppo rurale: la gestione delle risorse idriche; l'uso sostenibile del suolo.

› AGRICOLTURA BIOLOGICA NELLA POLITICA DI SVILUPPO RURALE



Il principale sostegno finanziario all'agricoltura biologica proviene dalla politica di sviluppo rurale, essenzialmente attraverso la misura 11 "agricoltura biologica", attivata dai Psr sulla condimentum bibendum elementum. Ut ut venenatis tortor. Class aptent taciti sociosqu ad litora torquent per conubia nostra, per inceptos himenaeos. Eros est, iaculis ut purus sodales, tincidunt facilisis ante. Maecenas eget ligula in diam viverra varius. Interdum et malesuada fames ac ante ipsum primis in faucibus nec semper mauris sem vitae sem. Aenean auctor a odio sit amet vehicula. Integer ut elit lectus. Curabitur vestibulum ante non maximus rhoncus.

Morbi at lectus pulvinar, porttitor felis nec, ultricies lacus. Suspendisse potenti. Fusce gravida justo id tristique tempus. In iaculis arcu eget tincidunt rutrum. Donec at nisl tristique, fermentum magna at, ultricies felis. Donec mauris eros, aliquet et pulvinar ac, mattis id odio. Nulla id dolor pulvinar, placerat lorem sit amet, cursus ex. Maecenas eget ligula in diam viverra varius. Vivamus orci eu urna lacinia, eu tincidunt lacus tincidunt. Pellentesque pellentesque facilisis accumsan. Sed maximus consequat leo vel facilisis. Integer facilisis aliquam urna, in tempus lorem lacinia id. Phasellus sed metus neque. Mauris laoreet gravida nibh interdum condimentum.

Nullam malesuada venenatis mauris, quis dignissim enim hendrerit non. Donec sollicitudin nec ipsum in laoreet. Ut vel rutrum tellus. Suspendisse potenti. Aenean laoreet ante erat, a maximus odio dapibus ut. Phasellus molestie Ut venenatis tortor. Class aptent taciti sociosqu ad litora torquent per conubia nostra vitae vehicula placerat. Sed tristique dignissim mollis. Fusce in justo ac quam euismod vehicula. ivamus ullamcorper orci eu urna lacinia, eu tincidunt lacus tincidunt. Pellentesque facilisis accumsan. Sed maximus consequat leo vel facilisis. Nullam aliquam gravida diam ut vulputate. Integer pulvinar, libero maximus placerat vestibulum, leo neque pretium ex, eu euismod erat turpis nec dolor. Suspendisse a purus varius, egestas purus sit amet, consectetur enim. In commodo, id finibus ante laoreet. Praesent pulvinar imper mauris sem vitae.



Dai dati dei Psr 2015-16 (RAE) risulta una spesa pubblica complessiva di 69.128.000 euro. Donec venenatis con-vallis magna a ultricies. Nulla condimentum bibendum elementum. Ut ut venenatis tortor. Class aptent taciti sociosqu adtota.

DOCUMENTAZIONE

Rapida lettura

- Leo neque pretium ex

Documentazione

- In justo ac quam euismod vehicula
- Nullam aliquam gravida diam ut vulputate
- Integer pulvinar, libero maximus placerat
- Vestibulum, leo neque pretium ex
- Eu euismod erat turpis nec dolor
- Suspendisse a purus
- Varius, egestas purus sit amet conse
- Donec mauris eros aliquet et pulvinar

Introduzione (Crea-MIPAAF)

Modulo 1 (Crea- PB)



Modulo 2 (Ismea)

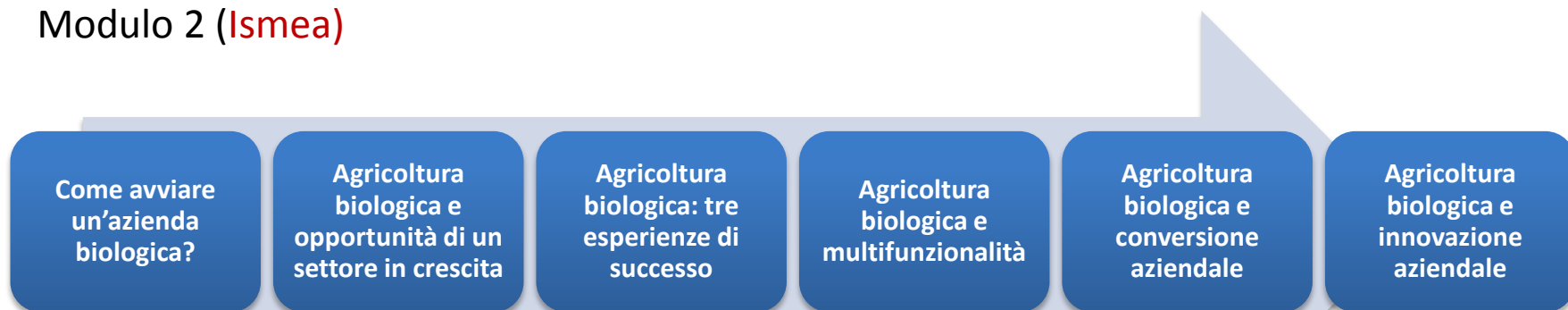

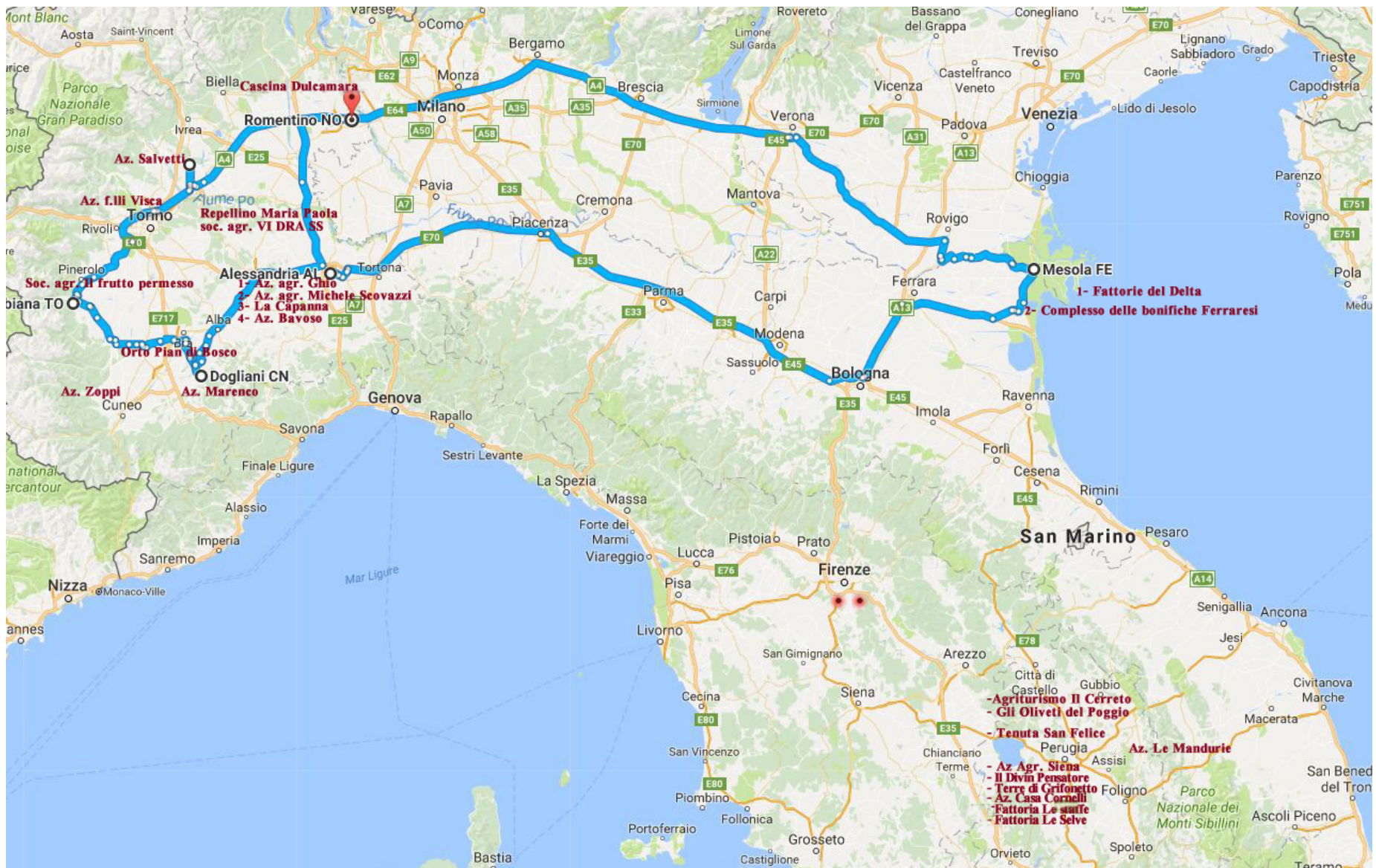

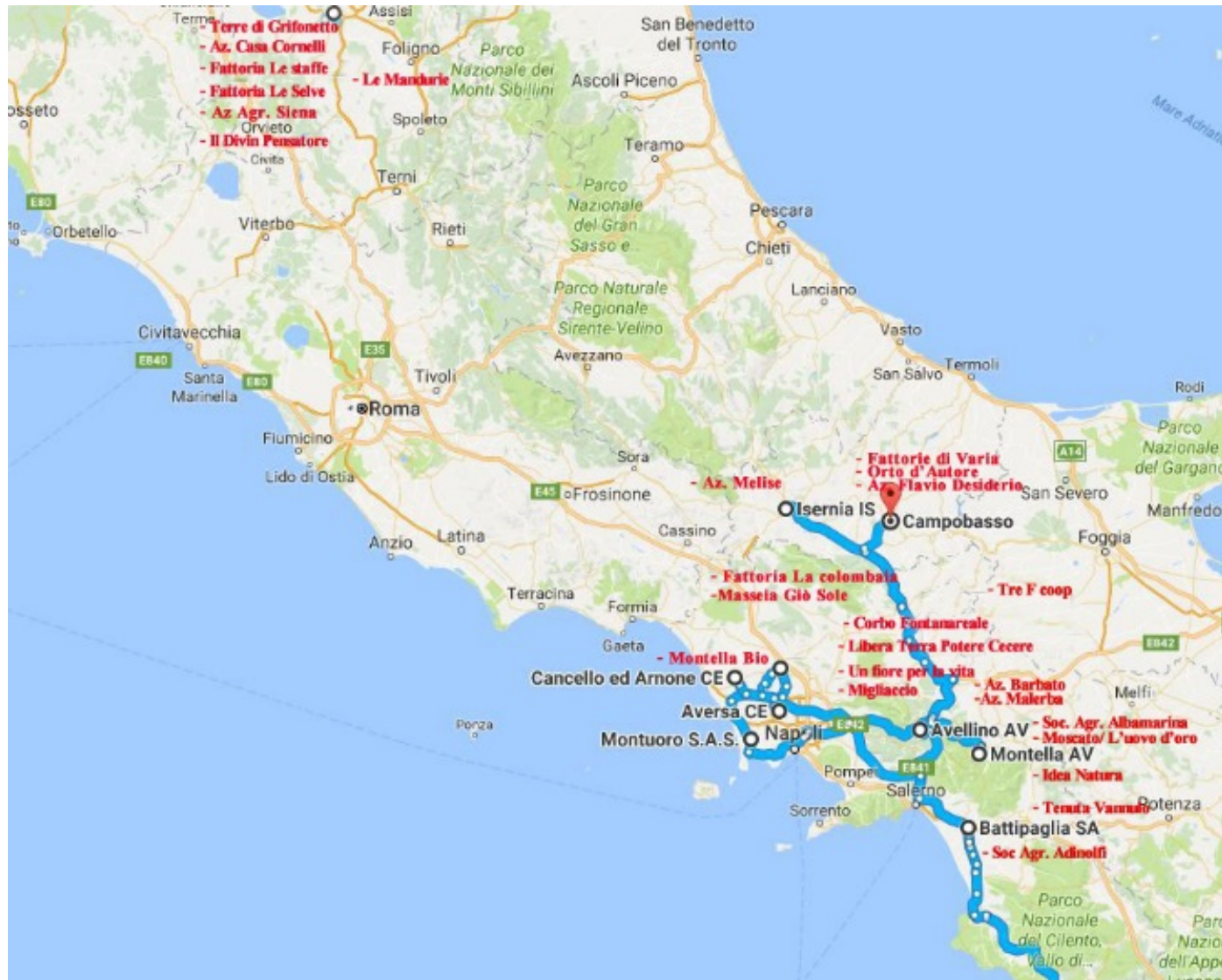



Contatti:



www.youtube.com/reterurale



[@reterurale](https://twitter.com/reterurale)



www.facebook.com/Rural4Learning



www.rural4learning.it

www.reterurale.it/rural4università