



**WORKSHOP RETE RURALE NAZIONALE**  
**Il monitoraggio della filiera per la valorizzazione**  
**del settore sughericolo**

**Comunicazione di estrazione e raccolta dei dati sughericoli:  
il nuovo modulo per la Sardegna**

**Giovanna Lampreu**

Responsabile Settore Tecnico

Direzione generale del Corpo forestale e di vigilanza ambientale

[glampreu@regione.sardegna.it](mailto:glampreu@regione.sardegna.it)





## Le competenze CFVA: autorizzazioni e comunicazioni

### **Regio decreto legge n. 3267 del 30 dicembre 1923 (Legge Serpieri)**

- artt. 7, 8, 9 rilascio delle autorizzazioni per la trasformazione, utilizzazione e pascolo dei boschi sottoposti a vincolo idrogeologico
- art. 130 supporto ai Comuni e agli Enti pubblici per la redazione e/o la verifica di congruità delle stime del sughero ritraibile

### **Legge Forestale della Sardegna n. 8 del 27.04.2016, art. 19**

### **Legge Regionale n. 4 del 9 febbraio 1994, “Disciplina e provvidenze a favore della sughericoltura (...)”, disciplina la tutela delle piante da sughero e ne promuove lo sviluppo come parte integrante dell'ambiente e del patrimonio culturale della Sardegna**

- art. 6 procedura per l'abbattimento e lo sradicamento delle piante da sughera
- art. 24 estrazione del sughero di età inferiore ai 10 anni
- art. 26 revoca delle autorizzazioni
- art. 11 individuazione e mappatura delle sugherete, anche su richiesta dei privati o dei Comuni
- art. 27 formulare la proposta di variazione del periodo di estrazione del sughero, stabilito dal 1 maggio al 30 settembre, mediante decreto dell'Assessore della difesa dell'ambiente
- artt. 7, 8, 21, 23, 28, 29, 30 applicazione delle sanzioni per le violazioni delle disposizioni contenute nella presente norma





## La Superficie forestale interessata dal Vincolo idrogeologico

**870.000 ettari**

il **67% (circa)** della superficie  
forestale di 1.300.991 ettari  
(dati INFC 2015)

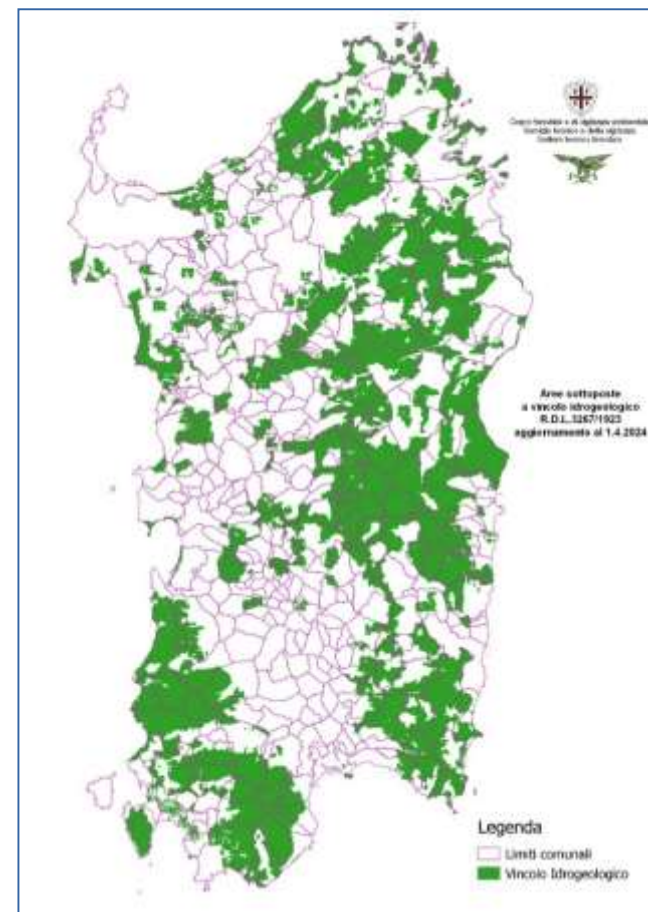



## La superficie interessata dalle sugherete

**152.755** ettari  
di boschi di sughera

**16.930** ettari  
di altre terre boscate  
con sughera

**169.685** totale ettari,  
pari al **13%** della  
superficie forestale  
totale della Sardegna

1.300.991 ettari di  
bosco + altre terre  
boscate  
(dati INFC 2015)

Fig. Diffusione delle sugherete nelle aree sottoposte a vincolo idrogeologico

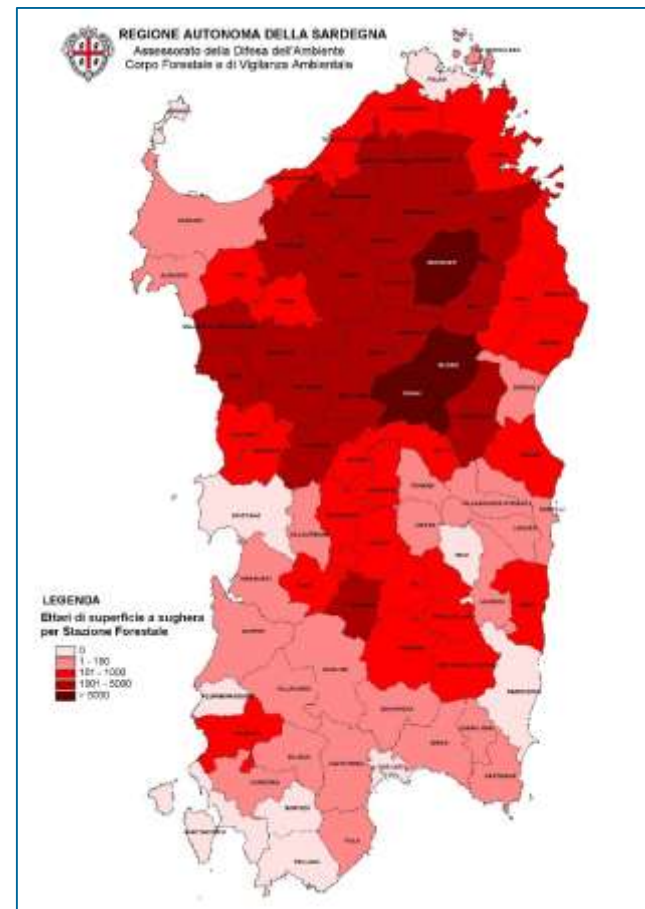
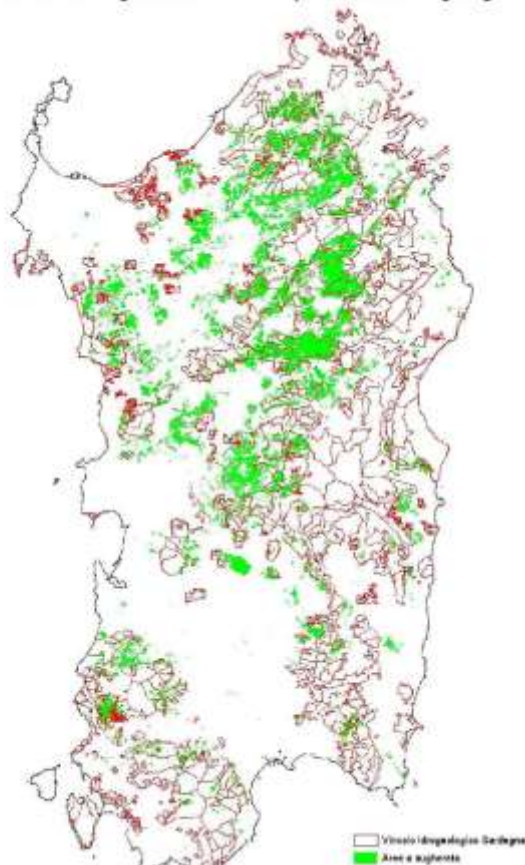





## Comunicazione estrazione del sughero

L'art. 27 (periodo di estrazione del sughero) della Legge regionale n. 4/1994 recita:

1. L'estrazione del sughero è consentita esclusivamente nel periodo indicato da apposito decreto dell'Assessore della difesa dell'ambiente, in assenza del decreto del sughero è consentita dal 1° maggio al 30 settembre

2. (...)

3. Coloro che intendano **compiere estrazioni di sughero devono dare avviso alla stazione forestale competente per territorio**





## Modello comunicazione – Sportello Unico dei Servizi (SUS)

Regione Autonoma de Sardinia / Regione Autonoma della Sardegna

PREFERITI (0)

ACCEDI/REGISTRATI

**Sportello Unico dei Servizi**  
I procedimenti online dell'Amministrazione Regionale

Supporto :

MENU

Inserire almeno 5 caratteri

TUTTI

Homepage | Servizi | **COMUNICAZIONE DI ESTRAZIONE DEL SUGHERO**

### COMUNICAZIONE DI ESTRAZIONE DEL SUGHERO

Ultimo aggiornamento: 16-07-2024

### Feedback

Aiutaci a migliorare il Servizio

### Condividi

<https://sus.regione.sardegna.it/sus/searchprocedure/details/204>



## Modello comunicazione - SUS

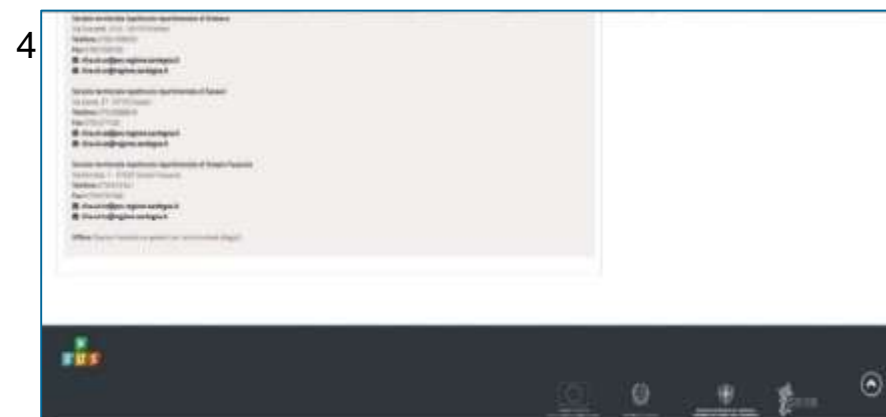
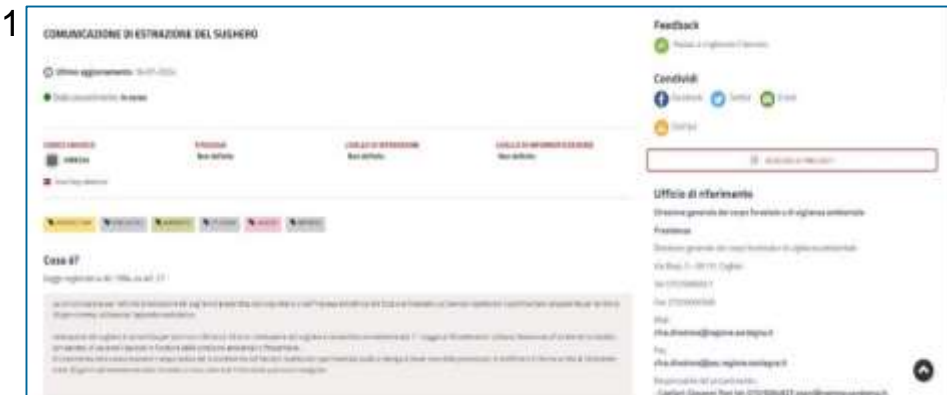



## Estrazione sughero - Revisione modello di comunicazione

### Modello non revisionato

Al Servizio Ispettorato regionale  
di \_\_\_\_\_  
via \_\_\_\_\_ n. \_\_\_\_\_  
città \_\_\_\_\_ cap \_\_\_\_\_  
per il tramite della Stazione forestale di \_\_\_\_\_

**COMUNICAZIONE INIZIO ATTIVITA' DI ESTRAZIONE SUGHERO.**  
Art. 27, L. 9 febbraio 1984, n. 4

Mia sottoscritta \_\_\_\_\_  
nata a \_\_\_\_\_ il \_\_\_\_\_  
residente a \_\_\_\_\_  
Via/Piazza \_\_\_\_\_ n. \_\_\_\_\_

ver forestali Tel. \_\_\_\_\_ fax \_\_\_\_\_ e-mail \_\_\_\_\_  
in qualità di: ☐ proprietario ☐ locatore  
☐ rappresentante di Ente/Società (specificare la ragione sociale ed indicare) ☐ usufruttuario o enfiteuta  
☐ Possessore ad altro titolo (specificare a che titolo - es. usufrutto, disponibilità giudiziale ecc.)  
☐ Generalità e residenza dell'estrattore: Cognome e nome \_\_\_\_\_  
residente \_\_\_\_\_ via \_\_\_\_\_ città \_\_\_\_\_ tel. \_\_\_\_\_

**COMUNICA**  
- CHE INTENDE DARE INIZIO ALL'ESTRAZIONE DEL SUGHERO -  
a partire dalla data \_\_\_\_\_ nei seguenti terreni:

Comune di	Località	Foglio	Altopiani	superficie ha	Tipo di bosco

☐ l'estrazione del sughero interesserà n. \_\_\_\_\_ per quintali \_\_\_\_\_ circa  
☐ l'estrazione del sughero gentile interesserà n. \_\_\_\_\_ per quintali \_\_\_\_\_ circa

Chiedo che ogni comunicazione sia inviata al seguente indirizzo (da indicare solo se si tratta di indirizzo e/o persona diversa da quelli indicati precedentemente):  
Sig. \_\_\_\_\_  
Indirizzo \_\_\_\_\_  
Telefono \_\_\_\_\_ fax \_\_\_\_\_ e-mail \_\_\_\_\_  
Data \_\_\_\_\_  
Il richiedente \_\_\_\_\_  
Allega: \_\_\_\_\_  
Presentata all'ispettorato il \_\_\_\_\_ (data)

Al Servizio Ispettorato regionale  
di \_\_\_\_\_  
via \_\_\_\_\_ n. \_\_\_\_\_  
città \_\_\_\_\_ cap \_\_\_\_\_  
per il tramite della Stazione forestale di \_\_\_\_\_

**COMUNICAZIONE INIZIO ATTIVITA' DI ESTRAZIONE SUGHERO.**  
Legge Regionale n° 4 del 1984 - Art. 27

La sottoscritta \_\_\_\_\_  
nata a \_\_\_\_\_ il \_\_\_\_\_  
residente a \_\_\_\_\_  
Via/Piazza \_\_\_\_\_ n. \_\_\_\_\_  
città \_\_\_\_\_ tel. \_\_\_\_\_  
fax \_\_\_\_\_ e-mail \_\_\_\_\_

in qualità di:  
☒ Proprietario ☐ Locatore ☐ Rappresentante di Ente/Società ☐ Usufruttuario  
☐ Possessore ☐ Altro \_\_\_\_\_

**COMUNICA CHE INTENDE DARE INIZIO ALL'ESTRAZIONE DEL SUGHERO**  
A partire dalla data del \_\_\_\_\_ nei terreni di seguito indicati:

COMUNE	LOCALITA'	FOLIO	ALTOPIANI	SUPERFICIE ETTARE	TITOLO DEL SUGHERO
BULGHERA	S. VINCENZO	44	244	3,12	A.S.

I terreni di estrazione saranno assegnati dalla DSA \_\_\_\_\_ in \_\_\_\_\_  
con nota n. \_\_\_\_\_ in Via \_\_\_\_\_  
Tel. \_\_\_\_\_ di cui è tenuto il foglio \_\_\_\_\_  
Il responsabile dell'estrazione è il Sig. \_\_\_\_\_  
nato a \_\_\_\_\_ il \_\_\_\_\_ e residente a \_\_\_\_\_  
in Via \_\_\_\_\_  
Tel. \_\_\_\_\_  
L'atto di estrazione sarà registrato \_\_\_\_\_ in \_\_\_\_\_  
Il \_\_\_\_\_  
☐ L'estrazione del sughero gentile interesserà n. \_\_\_\_\_ per quintali \_\_\_\_\_ circa  
il prezzo al quintale per il sughero gentile è previsto in Euro \_\_\_\_\_ al quintale  
☐ L'estrazione del sughero interesserà n. \_\_\_\_\_ per quintali \_\_\_\_\_ circa  
il prezzo al quintale per il sughero è previsto in Euro \_\_\_\_\_ al quintale

Nome \_\_\_\_\_  
Data \_\_\_\_\_  
Il Richiedente \_\_\_\_\_







## Estrazione sughero - Revisione modello di comunicazione

### Modello revisionato

Al Corpo Forestale e di Vigilanza Ambientale  
Servizio Territoriale Superiore Regionalizzato di \_\_\_\_\_

Via \_\_\_\_\_ n. \_\_\_\_\_ C.A.P. \_\_\_\_\_  
per il territorio della Regione Regionale di \_\_\_\_\_

**COMUNICAZIONE INIZIO ATTIVITÀ DI ESTRATTORE SUGHERO**  
(L. 8 febbraio 1994, n. 4 art. 27)

Io/la sottoscritt(e) \_\_\_\_\_  
nato/a \_\_\_\_\_ il \_\_\_\_\_  
residente a \_\_\_\_\_ via/Piazza \_\_\_\_\_ n. \_\_\_\_\_  
telefono \_\_\_\_\_ e-mail/per \_\_\_\_\_  
C.F. e/o P.IVA \_\_\_\_\_

**In qualità di:**

- ☐ Proprietario
- ☐ Estrattore/accoglitore
- ☐ Utilizzatore o entileista
- ☐ Rappresentante di Entità/Società (specificare la ragione sociale ed indirizzo) \_\_\_\_\_  
C.F. e/o P.IVA \_\_\_\_\_
- ☐ Possessore ed altro titolo (es. affittuario, disponibilità prelievi ecc.) \_\_\_\_\_

Conseguenza della responsabilità penale cui si è assunto per false dichiarazioni, ai sensi e per gli effetti dell'art. 76 D.P.R. del 24 dicembre 2000, n. 446, in caso di dichiarazioni mendaci o di formazione, esibizione o uso di atti falsi, ovvero di atti connessi, del reato più rispondenti a verità, ai sensi degli artt. 46 e 47 del capo 5-P.10, n. 445/2002.

**COMUNICA**

**CHE INTENDE DARE INIZIO ALL'ESTRAZIONE DEL SUGHERO**

a partire dalla data \_\_\_\_\_ fino alla data \_\_\_\_\_ nei seguenti terreni:

Comune di	Località	Foglio	Mappali	Superficie ha	Tipo di sughera (quale / quante parcelle sono)	Data ultima estrazione

I terreni di estrazione saranno integrati dalle altre \_\_\_\_\_  
con sede a \_\_\_\_\_ via/Piazza \_\_\_\_\_  
telefono \_\_\_\_\_ e-mail/per \_\_\_\_\_  
C.F. e/o P.IVA \_\_\_\_\_

**L'responsabile dell'estrazione è il Sig. \_\_\_\_\_**  
e risiede a \_\_\_\_\_ in Via \_\_\_\_\_ n. \_\_\_\_\_  
e-mail/per \_\_\_\_\_ dipendente della ragione sociale \_\_\_\_\_

**Numero di estrattori/accoglitore \_\_\_\_\_ di cui numeri \_\_\_\_\_ qualificati, posare tipo qualifica \_\_\_\_\_**

L'estrazione del sughero interesserà circa n. \_\_\_\_\_ piante, per quantità circa \_\_\_\_\_  
L'estrazione del sughero gentile interesserà circa n. \_\_\_\_\_ piante, per quantità circa \_\_\_\_\_

**Il sughero estratto sarà destinato a:** ☐ lavorazione in proprio ☐ vendita a MGS  
**(destinazione per la trasformazione: ☐ Sardegna ☐ Italia ☐ Estero)**

**Chiedo che ogni comunicazione sia inviata all'ente competente** (se indicare con un o meno di indicare una persona diversa da quella indicata precedentemente)

Sig. \_\_\_\_\_  
via/Piazza \_\_\_\_\_ n. \_\_\_\_\_ Città \_\_\_\_\_  
Telefono \_\_\_\_\_ e-mail/per \_\_\_\_\_

**AVVERTENZA:** Per finalità statistiche si richiede la compilazione di tutti i campi.

Data \_\_\_\_\_ Il richiedente \_\_\_\_\_

Presente all'istruttoria \_\_\_\_\_





## Sistema informativo nazionale forestale (SinFor)

### Indicatori SinFor (CFVA)

Elenco Indicatori SinFor di competenza delle regioni e Province autonome		
<b>A.7</b>	Piani di gestione forestale PGF	<b>CFVA</b>
<b>A.8</b>	Strumenti equivalenti ai PGF	<b>CFVA</b>
<b>A.11.b</b>	Superficie boscata percorsa da incendi per categorie Inventariali	<b>CFVA Ser. AIB</b>
<b>A.12.a</b>	Superficie forestale con vincolo idrogeologico	<b>CFVA Set.Tecnico</b>
<b>A.15</b>	Consumo di suolo forestale	<b>CFVA STIR</b>
<b>A.20.a</b>	Foreste danneggiate da disturbi naturali diversi dagli incendi	<b>CFVA STIR</b>
<b>A.20.c</b>	Foreste danneggiate da fitopatie e insetti	<b>CFVA / AGRIS</b>
<b>A.28.a</b>	Nuovi boschi creati	<b>CFVA STIR</b>
<b>B.4.a</b>	Autorizzazione al taglio	<b>CFVA STIR</b>
<b>B.4.b</b>	Comunicazioni, dichiarazioni e strumenti equivalenti di taglio	<b>CFVA STIR</b>
<b>A.7.2.1</b>	<b>Superfici sughericoltura</b>	<b>CFVA/AGRIS</b>



## Sistema informativo nazionale forestale (SinFor)

### Tabella dati SinFor – SUGHERA A.7.2.1

Codice Indicatore SFN	Codice Indicatore SINFor	Denominazione Indicatore SINFor	STATO	Campo di indagine SFN	Ambito di indagine SINFor	NOTE
A.7.2.1	A.7	Superfici sughericoltura	DEFINITIVO	A. Gestione sostenibile e ruolo multifunzionale delle foreste	Patrimonio forestale	Strato informativo su CFI2020
Anno	Superficie sughericola in attualità di coltura riconosciuta dalla Regione		Numero di raccoglitori di sughero (numero)	Produzione annuale di sughero naturale (tonnellate)	Disponibilità poligoni cartografici dalla regione (SI/NO)	NOTE
	su superficie agricola (ettari)	su superficie diversa da quella agricola (ettari)				
totale cumulato al 31 dicembre dell'anno di rilevamento						
2023						
* SE DISPONIBILI SI RICHIEDE L'INVIO DEI DATI A <a href="mailto:sinfor@crea.gov.it">sinfor@crea.gov.it</a> (Formato shapefile in cartella nominata A.7_SARDEGNA)						



## DUE CRITICITÀ

- L'elaborazione dei dati provenienti dall'attuale modulo di comunicazione non ci restituisce un dato reale sulla quantità effettiva di sughero estratto. I proprietari, infatti, dopo la presentazione del modulo, possono per motivi vari, non effettuare la raccolta e non esiste **un sistema di reporting** che restituisca questa informazione.
- Attualmente non si dispone del dato digitale delle aree interessate alla estrazione del sughero.

## DUE OBIETTIVI

- Creare **un sistema di reporting** in collaborazione con i proprietari che hanno presentato la comunicazione preventiva finalizzato a riportare l'effettiva quantità raccolta al termine della stagione di estrazione.
- Sviluppare un **protocollo per la mappatura** delle aree sughericole utilizzando le mappe catastali disponibili e le tecnologie GIS.





## **CONCLUSIONI**

Implementando queste strategie, sarà possibile migliorare significativamente la raccolta dei dati sul sughero in Sardegna. Ciò consentirà di fornire informazioni più accurate e affidabili all'intera filiera produttiva del sughero.

**GRAZIE PER L'ATTENZIONE**

