



Piano Strategico della PAC - CRS Regione Toscana 2023/2027

Intervento SRD05 - “Impianti di forestazione/imboschimento e sistemi agroforestali su terreni agricoli”

Livia Lazzarotto - Settore Forestazione. Agroambiente, risorse idriche nel settore agricolo.
Cambiamenti climatici – Regione Toscana

Peccioli (Pi) 30 ottobre 2025

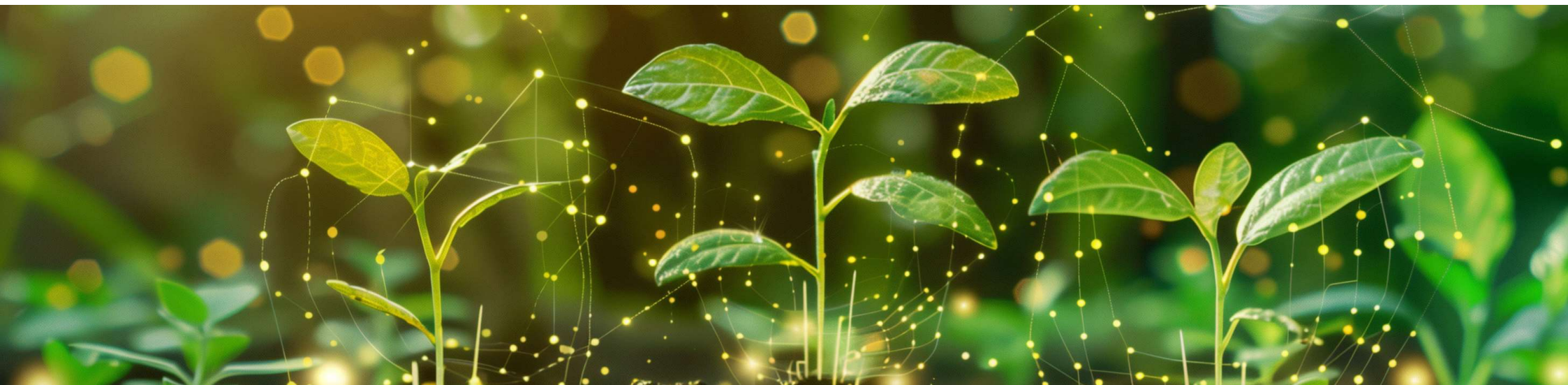



Breve ripasso dei punti salienti de bando

Intervento SRD05: tipologia di azioni/impianti

SRD05.1) Impianto di imboscamento naturaliforme su superfici agricole

Impianto con finalità multiple al fine di creare nuove superfici forestali permanenti (le superfici agricole su cui viene realizzato l'imboscamento non sono reversibili al termine del periodo di permanenza e rientrano nella definizione di bosco di cui alla L.R. 39/00)

SRD05.3.1) Sistemi silvoarabili su superfici agricola

Impianti nei quali siano presenti sulla stessa superficie consociazioni di colture e produzioni agricole con specie forestali arboree e arbustive autoctone; superfici utilizzate per la produzione agricola e foraggera e per una produzione accessoria di assortimenti legnosi e/o prodotti forestali non legnosi. Gli impianti sono reversibili al termine del periodo di permanenza previsto

Intervento SRD05: tipologia di impianti

SRD05.2) Impianto di arboricoltura a ciclo breve o medio-lungo su superfici agricole

Impianto con finalità multiple (ambientali, paesaggistiche, socio-ricreative nonché produttive - legno, legname e tartufi), realizzato utilizzando specie forestali arboree e arbustive autoctone e di antico indigenato di origine certificata o altre specie forestali adatte alle condizioni ambientali locali, **compresi i cloni di pioppo** e le piante micorizzate. **Gli impianti realizzati sono reversibili al termine del periodo di permanenza** previsto nell'atto di concessione

Azione SRD05.2 - caratteristiche dell'investimento

- ❖ popolamenti puri o misti; negli impianti di cloni di pioppo deve essere garantita la diversificazione clonale, prevedendo l'utilizzo delle tipologie clonali riconosciute, con Decreto ministeriale
- ❖ ammissibili i costi di reimpianto necessari durante il primo anno di forestazione nella misura massima del 10% delle piante messe a dimora
- ❖ superficie minima 0,5 ha terreni di SAU (esclusi prati permanenti, oliveti, zone umide o torbiere) o su superfici già interessate da investimenti di imboscamento

Azione SRD05.2 - caratteristiche dell'investimento

- ❖ le aree devono avere pendenza media inferiore al 10%, per specie a rapido accrescimento, e 20% per arboricoltura a ciclo lungo
- ❖ durata impegni: superiore a 8 anni e inferiore a 20 per gli impianti di arboricoltura a ciclo breve; non inferiore a 15 anni per impianti di arboricoltura a ciclo medio-lungo
- ❖ durata misurata a partire dal parte dal 1° gennaio dell'anno successivo a quello di presentazione della domanda di pagamento del saldo

Azione SRD05.2 - principali interventi/spese non ammissibili

- ❖ non sono ammesse ceduzioni prima del 8° anno dall'impianto
- ❖ specie a rapido accrescimento per uso energetico
- ❖ acquisto spese di acquisto terreni, fabbricati e macchinari
- ❖ spese di manutenzione ordinaria, di esercizio e funzionamento

Entità del sostegno

- ✓ intensità di aiuto fino al 100% del valore della spesa ammissibile
- ✓ anticipo: fino a un importo massimo del 50% del contributo pubblico concesso
- ✓ massimale ad ettaro: 20.000 euro
- ✓ massimale per beneficiario: 400.000 euro

A che punto siamo

- bando attivato con D.D. n. 3924 del 23 febbraio 2024
- scadenza della presentazione delle domande 14 giugno 2024
- approvato l'elenco delle domande ricevibili con D.D. n. 19030 del 19 agosto 2024
- Istruttorie in corso da parte degli UCI



Situazione generale delle domande di SRD05

Intervento	Stato bando	Dotazione bando	Contributo richiesto	Domande ricevute	potenzialmente ammissibili
SRD05	Chiuso	4.500.000	17.016.609	161	53* (con istruttoria in corso o chiusa positivamente)

*l'aggiornamento avviene in maniera costante e continuativa dell'elenco fino al raggiungimento delle risorse disponibili assegnate al bando

Situazione relativa alle domande che prevedono investimenti in pioppeti

Tipo di investimento	Domande presentate	Domande ammesse/in istruttoria	Superficie richiesta	Contributo richiesto	Superficie potenzialmente ammissibile	Contributo potenzialmente riconoscibile
Impianti di pioppeti p.d.	45*	5	347,13 ettari	3.471.326 euro	19,8 ettari	224.792 euro

*31 in provincia di Pisa, 6 in provincia di Firenze, 5 in provincia di Pistoia, 2 in provincia di Lucca e 1 in provincia di Siena

Situazione relativa alle domande che prevedono investimenti in pioppeti

Tipo di investimento	Domande presentate	Domande ammesse/in istruttoria	Superficie richiesta	Contributo richiesto	Superficie potenzialmente ammissibile	Contributo potenzialmente riconoscibile
Impianti policiclici con acquisto di pioppelle	26*	14	253,04 ettari	2.530.377 euro	151,15 ettari	1.953.805 euro

*9 in provincia di Pisa, 6 in provincia di Grosseto, 5 in provincia di Lucca, 4 in provincia di Siena, 1 in provincia di Livorno, 1 in provincia di Firenze

N.B: varianti/subentri in questa fase

Tra presentazione della domanda di sostegno e l'atto di assegnazione non sono ammesse varianti che riguardano:

- a) beneficiario (ad eccezione successione e cambi che non modificano il CUAA)
- b) requisiti di ammissibilità del beneficiario
- c) sede dell'investimento
- d) superfici su cui ricadono gli investimenti
- e) requisiti collegati alle priorità
- f) spesa complessiva prevista per il progetto (ad eccezione cambi preventivo previsti)

Fasi successive

Intervento SRA028 - Sostegno per il mantenimento della forestazione/imboschimento e sistemi agroforestali	
A CHI E' DIRETTO	<p>Ai soggetti che hanno attivato l'intervento della SRD05</p> <p>Il bando è previsto in uscita entro il 2025 ed è <u>attivato a sportello</u> (il soggetto che ha concluso l'iter della domanda di pagamento di SRD05, l'anno successivo può presentare domanda di sostegno per SRA28)</p>
COSA SI PAGA (nel caso dei pioppeti)	<p>Misura a premio per:</p> <ul style="list-style-type: none">• realizzare le operazioni di mantenimento• non modificare e mantenere la natura degli impianti e delle superfici oggetto di intervento per 5 anni (per la manutenzione) <p>Premio: 2.000 euro/ha per 5 anni</p>
DOTAZIONE	2 milioni di euro totali per SRA28 (elevabili)



GRAZIE PER L'ATTENZIONE

livia.lazzarotto@regione.toscana.it

<https://www.regione.toscana.it/sviluppo-rurale-2023-2027>