



Lo sviluppo locale in pratica
Buone pratiche e study visit 2023

Sicilia, 5-7 settembre 2023

**Agricoltura sociale nel GAL Metropoli
Est: comunità solidali e sviluppo
rigenerativo**

REPORT

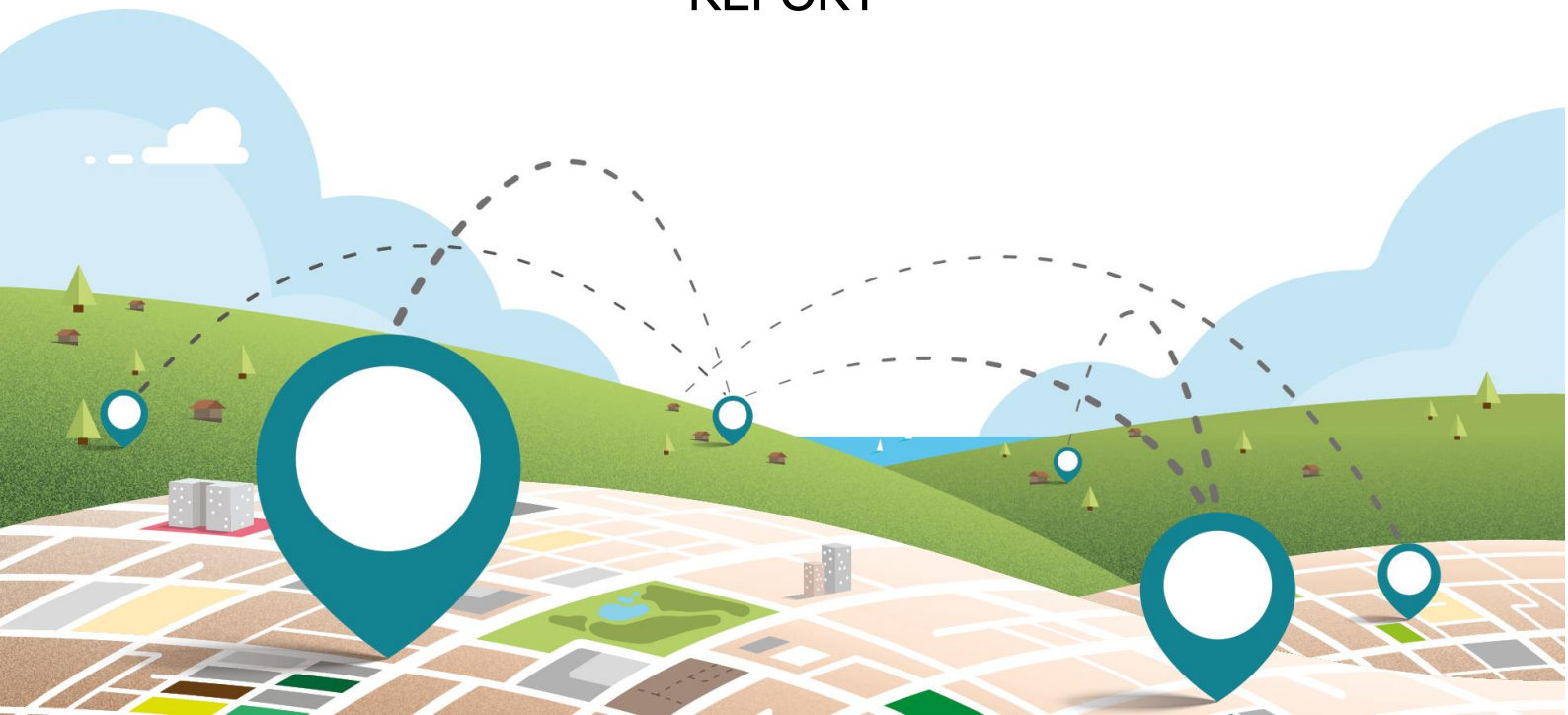

**RETERURALE
NAZIONALE
20142020**



REPORT

“Agricoltura sociale nel GAL Metropoli Est: comunità solidali e sviluppo rigenerativo”

Documento realizzato con il contributo FEASR (Fondo europeo per l'agricoltura e lo sviluppo rurale) nell'ambito del Programma Rete Rurale Nazionale 2014-2022 - Piano di azione biennale 2021-23
Scheda progetto CREA 19.1 ReteLeader

Autorità di gestione: Ministero dell'agricoltura, della sovranità alimentare e delle foreste
Direzione Generale Sviluppo Rurale
Direttore Generale: Simona Angelini

Responsabile Scheda CREA 19.1:

Raffaella Di Napoli

Responsabile scientifico-tecnico e coordinamento del progetto “Lo sviluppo locale in pratica” e cura del report:

Gabriella Ricciardi

Autore:

Francesca Giarè

Segreteria organizzativa:

Laura Guidarelli, Gabriella Ricciardi, Anna Lapoli, Francesco Ambrosini

Progettazione grafica, progettazione web e digital communication:

Roberta Ruberto, Roberta Gloria

REPORT

“Agricoltura sociale nel GAL Metropoli Est: comunità solidali e sviluppo rigenerativo”

La study visit “Agricoltura sociale nel GAL Metropoli Est: comunità solidali e sviluppo rigenerativo” si è svolta dal 5 al 7 settembre 2023 tra le arabo-normanne Palermo, Monreale e Cefalù, dove il GAL Metropoli Est sostiene lo sviluppo locale del territorio, offrendo opportunità di crescita economica, ma anche di sostenibilità ambientale e sociale nel medio e lungo periodo. La strategia del GAL si fonda su due ambiti tematici: il turismo sostenibile e l’inclusione sociale. In particolare, per quanto riguarda la sostenibilità sociale, il GAL ha finanziato 4 progetti con la sottomisura 16.9 del PSR, sostenendo, da una parte, la cooperazione tra operatori agricoli e altri soggetti pubblici e privati e, dall’altra, la diversificazione delle attività delle aziende agricole verso attività sociali, terapeutiche, abilitative. Ciò è coerente con il nuovo Programma Regionale FSE+ 2021/2027 della Regione Siciliana, che sul tema dell’inclusione sociale è andata oltre i limiti minimi (25%) richiesti da Bruxelles, assegnando al tema circa il 29% delle risorse del programma. È, inoltre, coerente con la missione “Inclusione e coesione” del PNRR, che le ha assegnato oltre 22 mrd di euro, e con la priorità trasversale “riduzione del divario di cittadinanza”, “valorizzando il potenziale del Sud e rafforzando i servizi sociali territoriali per il sostegno alle persone disabili e anziane”.

La study visit ha offerto l’opportunità di conoscere i progetti finanziati dal GAL nell’ambito della misura 16.9 e di incontrare gli attori coinvolti nel partenariato.

Il primo giorno, l’apertura dei lavori è avvenuta a Bagheria (PA), dove, dopo i saluti istituzionali, Francesca Giarè (CREA-PB/RRN) ha introdotto il tema dell’agricoltura sociale e presentato la study visit, illustrando gli obiettivi e le diverse tappe previste. Successivamente, Salvatore Tosi, Direttore del GAL Metropoli Est ha presentato la strategia del GAL Metropoli Est per lo sviluppo dell’agricoltura sociale, mettendo in evidenza come gli interventi di Agricoltura Sociale permettano al GAL di rispondere agli obiettivi strategici delle politiche, recuperando la funzione sociale che l’agricoltura aveva nella società rurale.

Figura 1 - Foto di gruppo dei partecipanti



La study visit è proseguita presso l'azienda agricola Cecala, dove è stato presentato il progetto AGRIS - Agricoltura sociale: in cooperazione coltiviamo valori, ed i giovani NEET coinvolti nelle attività di agricoltura sociale hanno mostrato l'orto condiviso. In particolare, il progetto AGRIS si è posto come obiettivo specifico la creazione di un nucleo di operatori in grado di avviare e facilitare la creazione di rapporti stabili di collaborazione e di reti locali tra agricoltori, enti pubblici e altri soggetti privati per la creazione di nuove opportunità di lavoro. I giovani coinvolti, oltre a lavorare presso l'azienda Cecala, hanno anche realizzato attività di pulizia e bonifica del verde esterno e interno di Villa Cattolica a Bagheria; la giornata si è quindi conclusa con la visita della villa, che ospita anche il Museo Guttuso.

Figura 2 - Orto condiviso presso l'azienda agricola Cecala



Figura 3 - Visita a Villa Cattolica, Bagheria



Figura 4 - Presentazione Museo delle Spartenze, Villafrati



Il secondo giorno è stato dedicato all'incontro di altri partner coinvolti in progetti 16.9. A Villafrati (PA), presso il Palazzo Filangeri è stato presentato il progetto ECOM.A.S, finalizzato alla realizzazione di un orto condiviso e di un percorso sensoriale indirizzati a persone con disabilità e giovani del territorio. Presso Palazzo Filangeri si trova anche il Museo delle Spartenze, che è stato possibile visitare con la guida dei giovani ciceroni beneficiari del progetto ECOMA.S e del Prof. Santo Lombino, storico e ideatore del Museo stesso.

REPORT

“Agricoltura sociale nel GAL Metropoli Est: comunità solidali e sviluppo rigenerativo”

Nella tarda mattinata il gruppo si è trasferito presso la Fattoria Alesi, dove Antonello Passaro, Presidente di Facitur, e Filippo Alesi, titolare della Fattoria Alesi, hanno presentato insieme alle persone coinvolte nel progetto l'orto condiviso e le attività di pet-therapy.

Figura 5 - Visita alla Fattoria Alesi



Nel pomeriggio, presso Case Mistretta ad Altavilla Milicia (PA), attraverso azioni dimostrative dei laboratori attivati (orto condiviso, raccolta delle olive, attività sportive, attività ludico-ricreative) è stato presentato il progetto Terra Mia, finalizzato alla realizzazione di orti condivisi, laboratori di educazione alimentare, attività sportive, attività di valorizzazione di spazi naturali, attività ludico-ricreative.

Figura 6 - Progetto Terra mia



Figura 7 - Progetto AGRICOAUT



Il terzo giorno è iniziato con il trasferimento a Casteldaccia (PA), presso la sede di ASD Suppietro, dove Fara Pipia (Di.Pi.) ha presentato il progetto AGRICOAUT, che promuove servizi per l'integrazione sociale di persone con disturbi dello spettro autistico e soggetti in condizioni di vulnerabilità e marginalità socioculturale. Le attività riguardano la cura del verde, il recupero di spazi abbandonati, la cura degli orti, la pet-therapy, e anche attività ludico ricreative e sportive e di educazione alimentare. È stato possibile assistere anche alle attività di pet-therapy con i cavalli.

Prima di chiudere con un pranzo la study visit, il gruppo si è trasferito ad Aspra, per una visita guidata con Michelangelo Balistreri presso il Museo dell'Acciuga.

Durante le visite aziendali e gli spostamenti in bus è stato possibile realizzare uno scambio di idee ed esperienze sull'agricoltura sociale e avviare rapporti di collaborazione tra i partecipanti, provenienti da diverse regioni.

REPORT

“Agricoltura sociale nel GAL Metropoli Est: comunità solidali e sviluppo rigenerativo”

RETE RURALE NAZIONALE

Autorità di gestione:

Ministero dell'agricoltura, della sovranità alimentare e delle foreste

reterurale@politicheagricole.it

<http://www.reterurale.it>

@reterurale

<http://www.facebook.com/reterurale>

RETE LEADER:

reteleader@crea.gov.it

<http://www.reterurale.it/leader20142020>

<https://www.facebook.com/leader1420>