



Accompagnamento alla costruzione di strategie smart village in ambito LEADER: L'approccio della REGIONE PIEMONTE

Dott.ssa CHIARA MUSOLINO
Dirigente Settore Sviluppo della Montagna
Direzione Ambiente, Energia e Territorio
REGIONE PIEMONTE



Gli SMART VILLAGE nelle SSL del Piemonte

11 GAL su 14

hanno previsto l'Intervento SRG07 SMART VILLAGE

3.632.736,30 euro stanziati

Circa **400.000** euro previsti
per l'accompagnamento A3
specifico per gli smart village

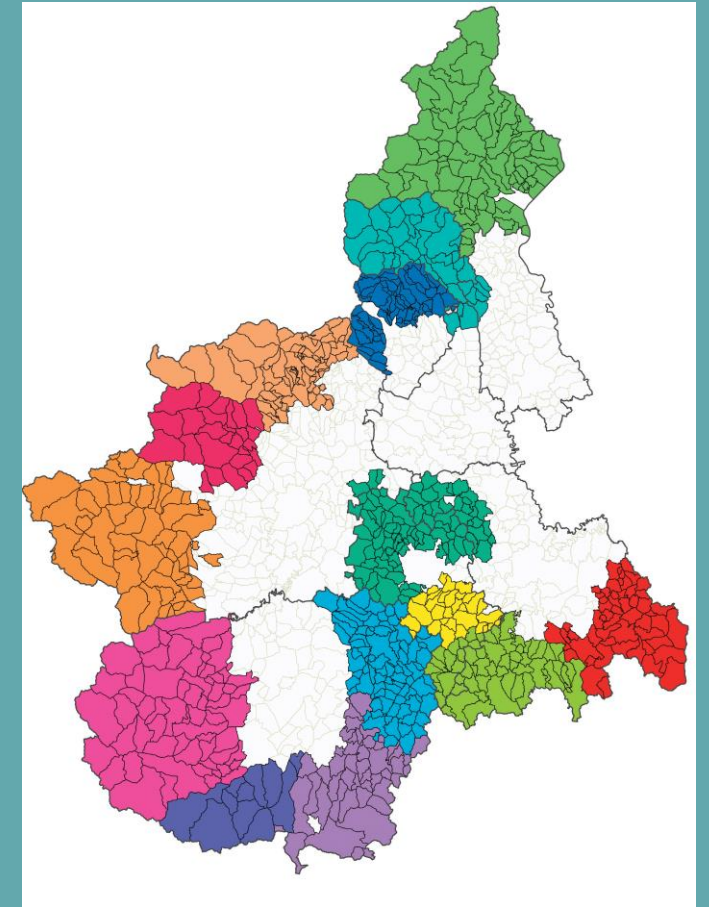

TAVOLI DI LAVORO REGIONE – GAL SMART VILLAGES (SRG07 E A3)

TRE INCONTRI da marzo ad ottobre 2024

- BRAINSTORM**
- Cosa sono gli SMART VILLAGES per i Gal?
 - Confronto su significati e modalità operative
 - Work in progress animazione e preparazione del bando SRG07

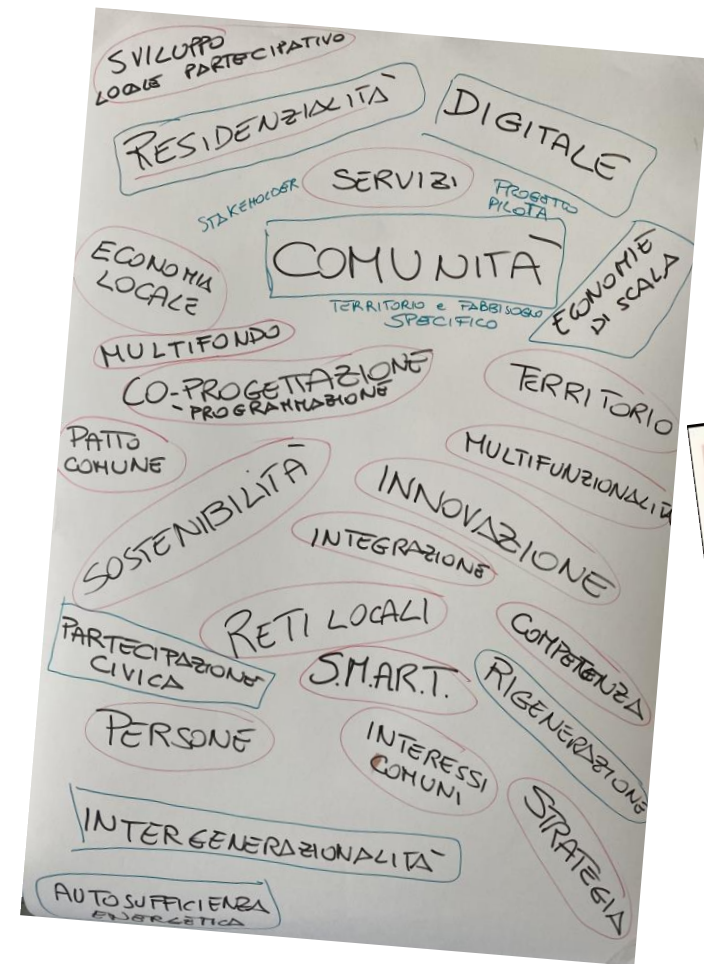

AL CENTRO prima di tutto la «COMUNITÀ»

sia che si parta da un'animazione di tipo TEMATICO senza un iniziale confine stabilito, sia che si sviluppi una progettualità “di territorio” su fabbisogni specifici e localizzati, è necessario che dalle comunità locali emerga l'assunzione di responsabilità nella pianificazione e gestione delle azioni di sviluppo e nel consolidamento delle iniziative avviate.

METODO

Approccio territoriale, partecipativo, integrato

La Strategia Smart Village come strumento per sperimentare soluzioni e/o idee prototipali capaci di svilupparsi in coerenza con strumenti di pianificazione territoriali più ampi, traendo vantaggio/integrando e rafforzando altre programmazioni di sviluppo locale (Leader, Aree interne, Green Communities, Distretti del cibo, ecc.).

FASE PRE-BANDO SRG07

- Attività di studio sul concetto di Smart Villages a livello normativo e contenuti da proporre negli incontri di animazione (attività che può essere anticipata sulla 19.4.);
- Animazione per l'individuazione delle comunità e relativi fabbisogni (coinvolgimento di stakeholders del territorio e individuazione di attori chiave per la costituzione del partenariato);
- Supporto alla definizione dei componenti del partenariato, forma del partenariato, accordo di cooperazione;
- Supporto all'individuazione delle soluzioni innovative per rispondere ai fabbisogni delle comunità.

FASE POST BANDO SRG07

Supporto ai partenariati per l'attuazione della strategia ammessa a finanziamento ed al capofila nelle attività di coordinamento e gestione del progetto (è importante definire i confini tra le attività dell'accompagnamento A.3 e quelle svolte dal partenariato previste dalla scheda intervento SRG07)

MODALITA' DI ACCOMPAGNAMENTO (A3) SCELTE DAI GAL

ANIMAZIONE, MANIFESTAZIONI DI INTERESSE E RACCOLTA DI IDEE

PERCORSO STRUTTURATO di CAPACITY BUILDING sulla
PROGETTAZIONE PARTECIPATA ed ESERCITAZIONI

ACCOMPAGNARE L'INDIVIDUAZIONE DEI PARTENARIATI E L'AVVIO
DELLE ATTIVITA'

SUPPORTO TECNICO ALL'ATTUAZIONE DELLE STRATEGIE SMART
VILLAGE APPROVATE E FINANZIATE (POST BANDO)



LA SELEZIONE DELLE STRATEGIE SMART VILLAGE

Elaborazione e apertura del bando per la selezione delle strategie Smart Villages (SRG07):

ATTUAZIONE

in **UNICA FASE**

oppure in **DUE FASI:**

- *Fase I:* definizione partenariato progettazione di strategia e interventi dettagliati (piano operativo)
- *Fase II* (se il progetto in fase I è ammesso): costituzione e accordo di partenariato, dettaglio qualitativo e quantitativo delle attività, e dettaglio operazione per domanda di sostegno, piano finanziario complessivo e di dettaglio, cronoprogramma delle attività.

Ogni strategia Smart Villages definisce gli interventi da attivare in sovvenzione globale, modalità di selezione degli interventi, di gestione e di monitoraggio dei risultati.

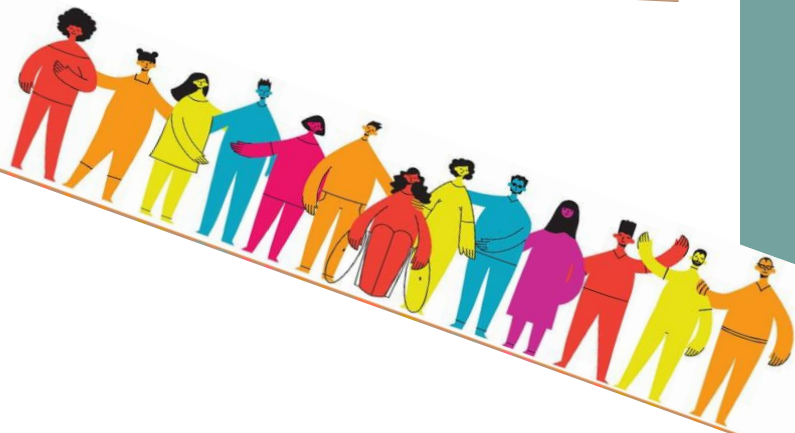

TEMATISMI

COOPERAZIONE PER...

- ✓ TURISMO RURALE
- ✓ SISTEMI E POLITICHE DEL CIBO
- ✓ ECONOMIA CIRCOLARE
- ✓ INCLUSIONE SOCIALE
- ✓ LA SOSTENIBILITA' AMBIENTALE
- ✓ FRUIBILITA' ED ACCESSIBILITA'
- ✓ DEI BENI CULTURALI MINORI
- ✓ WORKATION (LAVORO E VACANZA)
- ✓ WELFARE PER GIOVANI ED ANZIANI

Contenuti della strategia

Il progetto della strategia deve essere complessivo, con indicazione di durata e investimenti, anche oltre l'arco temporale e le possibilità d'intervento nell'ambito della programmazione FEASR. Tuttavia, è importante prevedere un set di interventi minimi (PIANO OPERATIVO) da finanziare nell'ambito dell'intervento SRG07 del GAL, separato da altri eventuali interventi (PIANO COMPLEMENTARE) finanziabili con altre fonti e con estensione temporale superiore.

Documenti da allegare al bando

Oltre al formulario della strategia compilato, dovranno essere allegati: l'accordo di partenariato sottoscritto, il mandato collettivo di rappresentanza, il regolamento di funzionamento del partenariato che disciplina i rapporti tra partner, il piano dettagliato dei costi ripartiti per partner, tipologia di intervento, tipologia di spesa e cronoprogramma dettagliato delle attività.

PIANO DELLE ATTIVITA' NELLE STRATEGIE SMART VILLAGE

Tabella 4: Piano delle attività

Azioni e attività pianificate	Piano OPERATIVO (SRG07) Fonte finanziamento Interventi SSL/CSR/PSP				Piano COMPLEMENTARE Eventuali alter fonti finanziamento complementari			
	Soggetto realizzatore (Capofila o partner)	Intervento SSL/CSR/PSP di riferimento	Periodo temporale [Da – A]	Investimento totale €	Soggetto realizzatore (Capofila o partner)	Altre fonti di finanziamento complementari	Periodo temporale [Da – A]	Investimento totale €
Azione 1.- Attività 1:								
Azione 1 - Attività 2:								
Azione 2 – Attività 2								
Azione x – Attività x								
.....								
Totale Strategia			<i>Periodo totale</i>	<i>Investimento complessivo</i>			<i>Periodo totale</i>	<i>Investimento complessivo</i>

TEMPISTICHE PREVISTE

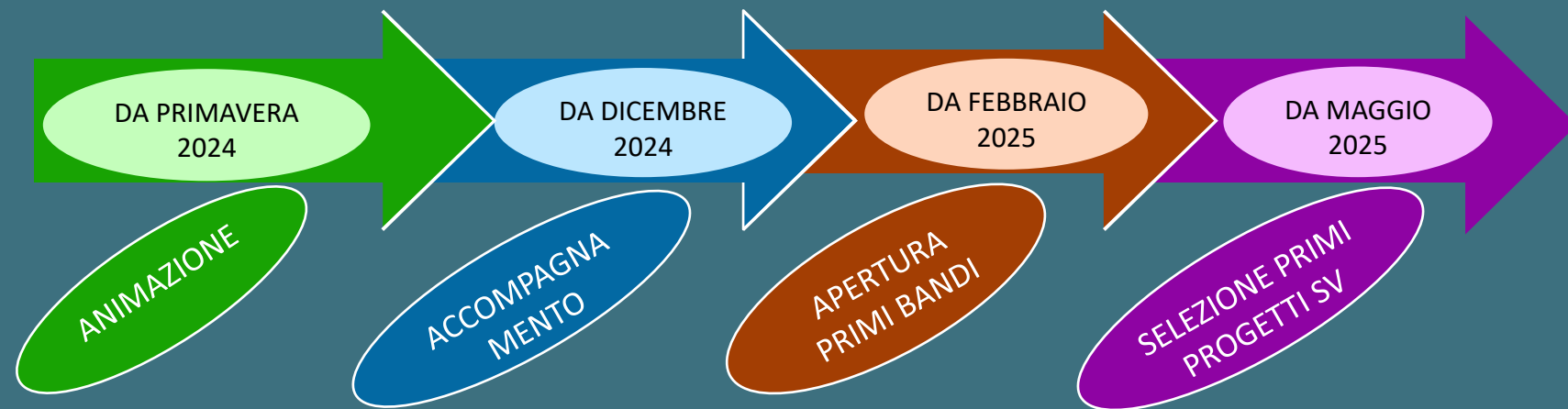



“SE ASCOLTO, DIMENTICO
SE VEDO, RICORDO
SE FACCIIO, CAPISCO...”

Confucio



Per informazioni:

RRN - ReteLeader.it

reteleader@crea.gov.it

<http://www.reterurale.it/leader20142020>

<https://www.facebook.com/leader1420>

reteleader@crea.gov.it

cooperazione.smartvillages@crea.gov.it

RETERURALE
NAZIONALE
20142020

