

# Il database sugli indicatori comunali sullo sviluppo rurale: un servizio per le autorità di gestione dei PSR della RRN

Gruppo di lavoro Ismea: Elisabetta Savarese,  
Bruno Massoli, Laura Malvasi, Loredana  
De Gaetano, Stefano Salvi, Ettore Savoino,  
Camillo Zaccarini Bonelli  
Roma, 24/06/2010



# Presentazione

- Obiettivi del servizio della RRN
- Cosa offre attualmente il servizio del db indicatori
- Metodologia utilizzata nella costruzione del db
- Modalità di ricerca ed estrazione degli indicatori semplici e sintetici
- L'attività di divulgazione e sperimentazione effettuata
- Sviluppi futuri del servizio

# Obiettivi

**Definizione un servizio a supporto dell'attività di programmazione, monitoraggio e valutazione delle Autorità di Gestione dei PSR e degli attori che operano sul territorio, di facile utilizzo, personalizzabile in base agli scopi, di lettura immediata**

**Tramite il db è possibile visualizzare un set di indicatori, esportare i dati in excel e [mapparli](#)**

**Molise 2007: aziende con applicazione piano di concimazione/ az. totali**

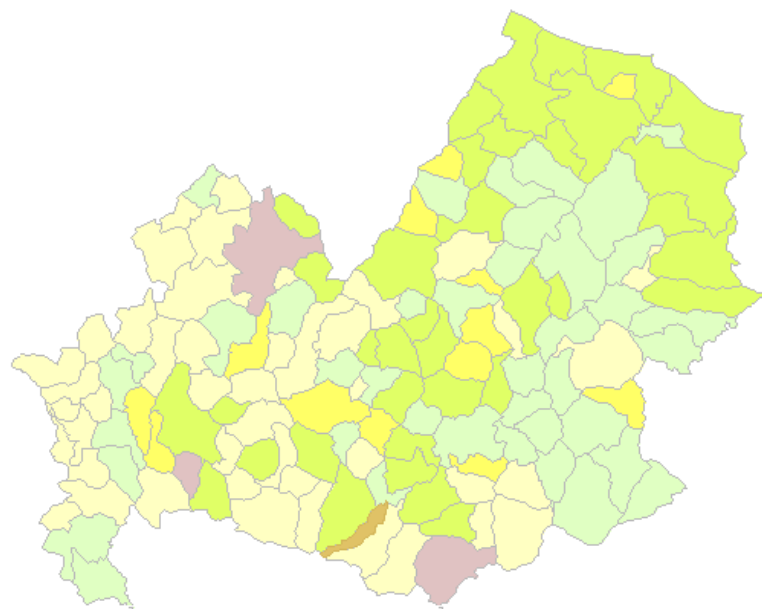

	Classe1 >0 <15.35
	Classe2 >=15.35 <30.7
	Classe3 >=30.7 <46.05
	Classe4 >=46.05 <61.4
	Classe5 >=61.4 <76.75
	Classe6 >=76.75 <92.11

# Il data base sugli indicatori: cosa contiene

**825 indicatori distribuiti per misura**, di cui 587 differenti:  
2000, 2005, 2007

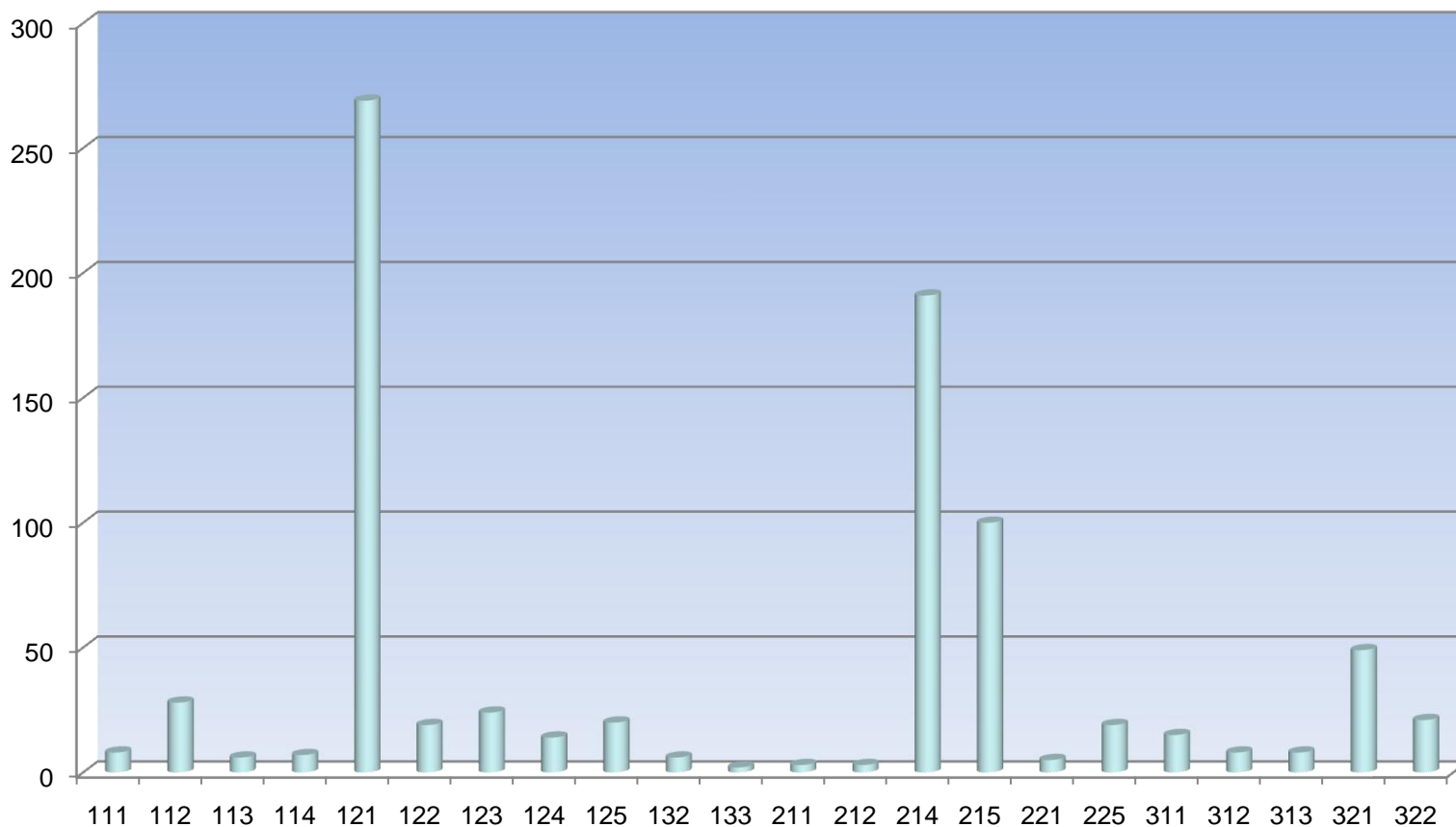

# Cosa offre attualmente il db sugli indicatori

## ★ POSSIBILITA' DI VISUALIZZARE UN INDICATORE SEMPLICE o PONDERATO, anni 2000, 2005, 2007

Totale Italia:  
visualizzando le provincie

Per regione: visualizzando tutti i comuni o solo quelli con indicatore maggiore di zero

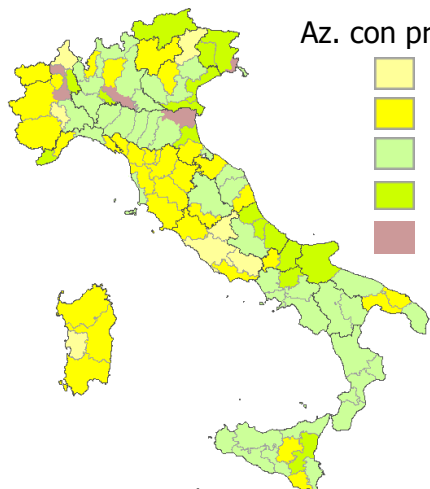

Az. con pratiche di fertilizz. e miglioram./Aziende tot.

- Classe 1:  $>6,82 < 20,86$
- Classe 2:  $\geq 20,86 < 34,9$
- Classe 3:  $\geq 34,9 < 48,94$
- Classe 4:  $\geq 48,94 < 62,98$
- Classe 5:  $\geq 62,98 < 77,02$

Ordinamento comuni: nome comune, provincia, area PSN (A, B, C e D), ZVN, differenza con regione, classe

**ESTRAZIONE DEI DATI SU FOGLIO EXCEL o MAPPA**

# Metodologia: il punto di partenza

- a) Individuare gli indicatori che meglio rappresentassero le diverse misure contenute nei tre Assi;
- b) Individuare le variabili di base per gli indicatori a livello comunale che consentissero aggregazioni territoriali di diverso tipo (provincia, regione ecc.)

**Fonte dei dati:** variabili desumibili dai 3 censimenti 2000-2001 (agricoltura, popolazione e industria e servizi)

Gli indicatori individuati sono espressi per ciascun comune sotto forma di :

- a) Valori percentuali tra variabili distintive dello stesso fenomeno o omogenee
- b) Valori percentuali tra variabili non omogenee ma interconnesse
- c) Rapporti o indici o tassi tra variabili interrelate (soprattutto di natura demosociale)

# Metodologia: indicatori di sintesi

Poiché ogni indicatore rappresentava soltanto un fenomeno, sono stati calcolati pesi opportuni per consentire all'utente il calcolo libero di **indicatori sintetici**, che rappresentassero la posizione di un Comune in funzione di un insieme di fenomeni e contemporaneamente rendessero omogeneo qualsiasi confronto tra comuni nel caso di raggruppamenti territoriali sovracomunali.

**Indicatore sintetico**



1.

Funzione da adottare

$$M = \frac{I_1 p_1 + I_2 p_2 + \dots + I_n p_n}{\sum_{i=1}^n p_i}$$



2.

Sistema di pesi

2.

Definizione di una matrice di pesi normalizzata

$$0 \leq I^* = \frac{I - I_{\min}}{I_{\max} - I_{\min}} \leq 1$$

# Metodologia: aggiornamento degli indicatori -1

Per **l'aggiornamento delle variabili** 2000-2001 riferite ai periodi successivi 2005 e 2007 le fonti utilizzate sono state:

- a) Per le variabili agricole le indagini strutturali 2005 e 2007 a livello regionale
- b) Per le variabili demografiche la banca dati Istat “demo” a livello comunale e l’Atlante dei comuni Istat 2006
- c) Per le variabili industriali la banca dati ASIA –industria 2001 opportunamente aggiornata con algoritmi statistici

Il livello dei dati di natura agricola ha imposto per il calcolo delle variabili disponibili dal livello regionale a quello comunale si adottassero opportune tecniche statistiche.



# Metodologia: aggiornamento indicatori -2

**AZIONI REALIZZATE:** ANALISI FONTI DISPONIBILI; ALLINEAMENTO COMUNI e PROVINCIE; ANALISI COERENZA e CONGRUENZA VARIABILI 2005-2007 con 2000



**Identificazione delle procedure statistiche che utilizzando come base il 2000 consentissero l'aggiornamento al 2005 e al 2007:  
REGRESSIONE LINEARE MULTIPLA**

*Es. relazione di tipo lineare tra una variabile dipendente (seminativi) e un insieme di regressori che si ritiene influenzino la variabile dipendente (numero aziende, ULA, RLS, SAT, SAU).*

**PASSO 1:** individuazione variabili dipendenti (= fenomeno da analizzare = variabili agricole del db da aggiornare)

**PASSO 2:** valutazione del coefficiente di correlazione lineare tra la variabile dipendente e tutti i potenziali regressori (significatività dei coefficienti)

**PASSO 3:** valutazione della presenza di multicollinearità tra i regressori ed eventuale modifica dei potenziali regressori (metodo stepwise) - quadratura totali



# Come si accede: [www.reterurale.it](http://www.reterurale.it)



**VIVERE il RURALE**

Rete Rurale Nazionale 2007-2013 ITALIA

Rete di reti nel Network Europeo per lo Sviluppo Rurale

Utente:

## Indicatori Agricoli Territoriali

### Identificazione utente

Home

Accessibilità

Descrizione e ricerca

ASSE 1

ASSE 2

ASSE 3

FINANZIAMENTI

Ultimi indicatori consultati

Logout

Nome Utente

Password

OK

# Modalità di ricerca indicatore semplice



Ricerca indicatore:

Riga	Descrizione	Classificaz.	Numero
1	<a href="#">Aziende agrumi / Aziende coltivazioni legnose agrarie totali</a>	121	1479
2	<a href="#">Aziende agrumi / Aziende coltivazioni legnose agrarie totali</a>	214	1685
3	<a href="#">Aziende altri agrumi / Aziende agrumi</a>	121	1489
4	<a href="#">Aziende altri agrumi / Aziende agrumi</a>	214	1695
5	<a href="#">Aziende arancio / Aziende agrumi</a>	214	1687
6	<a href="#">Aziende arancio / Aziende agrumi</a>	121	1481
7	<a href="#">Aziende clementina e suoi ibridi / Aziende agrumi</a>	121	1485
8	<a href="#">Aziende clementina e suoi ibridi / Aziende agrumi</a>	214	1691
9	<a href="#">Aziende limone / Aziende agrumi</a>	214	1693
10	<a href="#">Aziende limone / Aziende agrumi</a>	121	1487
11	<a href="#">Aziende mandarino / Aziende agrumi</a>	121	1483
12	<a href="#">Aziende mandarino / Aziende agrumi</a>	214	1689

## DA DESCRIZIONE e RICERCA RICERCA INDICATORE

Scrivere una o più parole (anche non complete, es. Aziend), separate dal carattere : (es. Aziend:agrumi)

E' possibile specificare come criterio di ricerca la classificazione (anche parziale, es. 2 o 21) dell'indicatore.

OPPURE

## SELEZIONE ASSE: ELENCO INDICATORI ASSE

OPPURE

## SELEZIONE MISURA: ELENCO INDICATORI MISURA DA APERTURA TENDINA

# Indicatore semplice

**Umbria 2007: conduttori >55 anni con almeno 1 successore 18-39/conduttori totali**

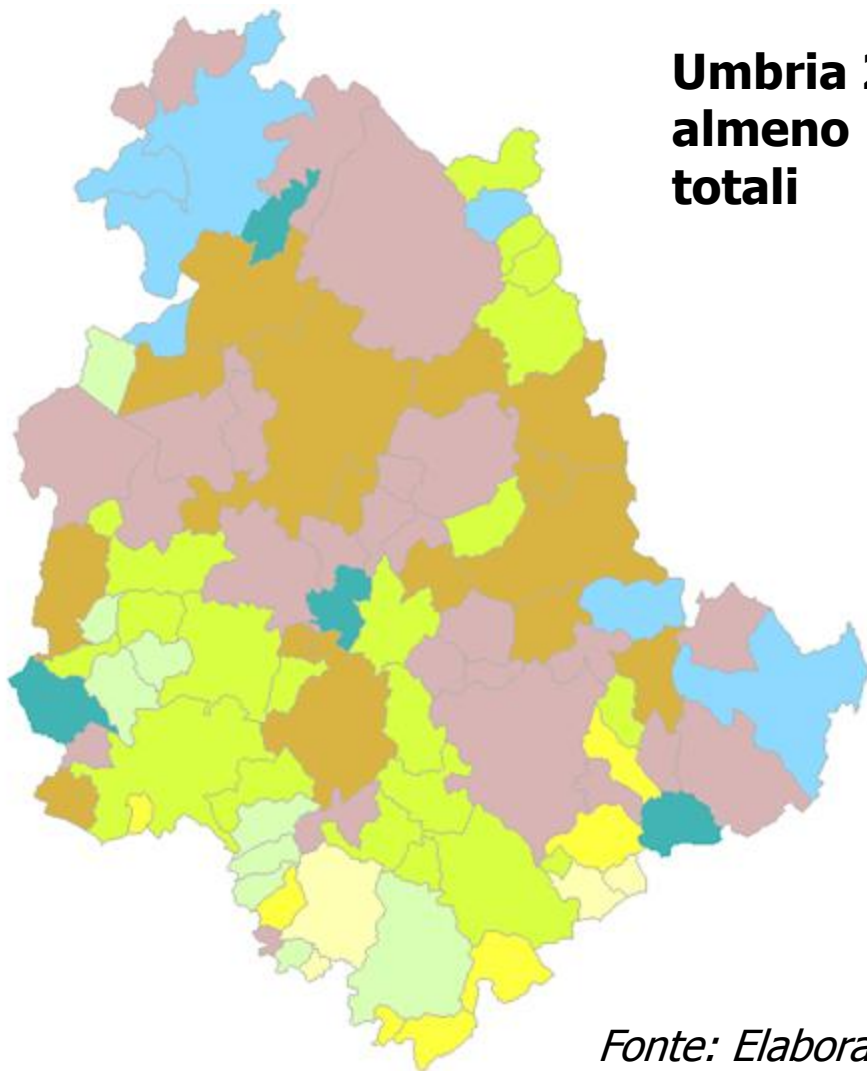

	Classe1 >=8.77 <9.58
	Classe2 >=9.58 <10.39
	Classe3 >=10.39 <11.19
	Classe4 >=11.19 <12
	Classe5 >=12 <12.81
	Classe6 >=12.81 <13.61
	Classe7 >=13.61 <14.42
	Classe8 >=14.42 <15.23

Fonte: Elaborazioni RRN

# Indicatore semplice

## Umbria 2007: conduttori 15-39/conduttori Totali

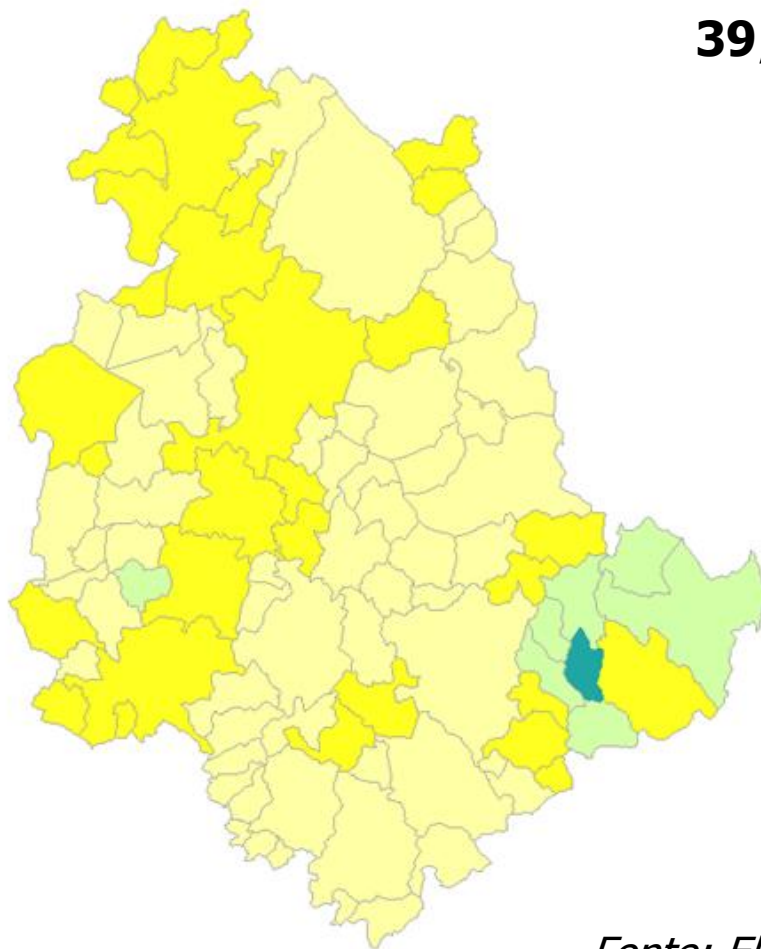

	Classe1 $> 3.9 < 7.32$
	Classe2 $> 7.32 < 10.73$
	Classe3 $> 10.73 < 14.15$
	Classe4* $> 14.15 < 17.57$
	Classe5* $> 17.57 < 20.99$
	Classe6* $> 20.99 < 24.41$
	Classe7* $> 24.41 < 27.83$
	Classe8 $> 27.83 < 31.25$

Fonte: Elaborazioni RRN

# Elaborazioni su indicatore semplice - esempio

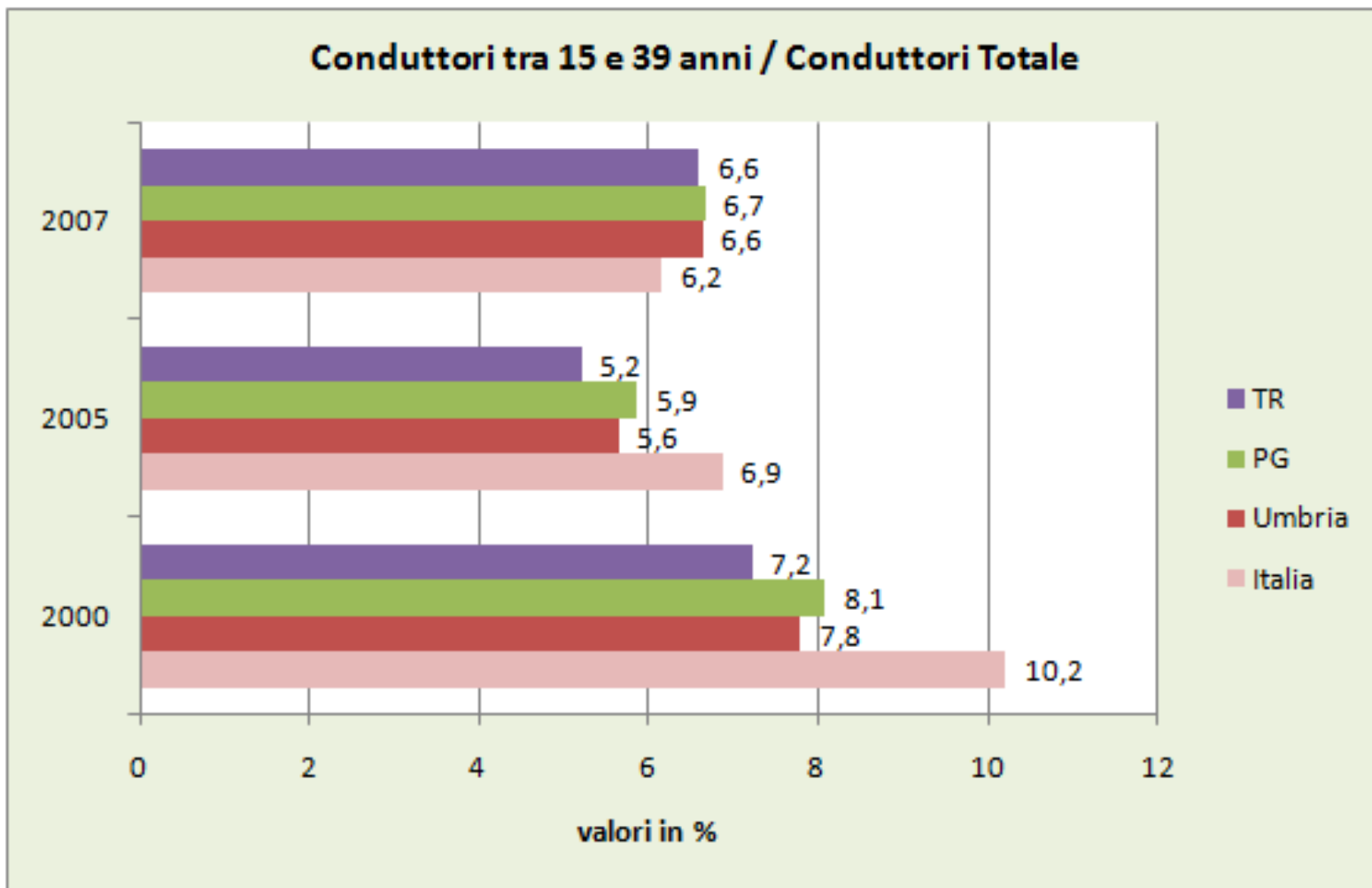

Fonte: Elaborazioni RRN

# Modalità di ricerca indicatore sintetico ponderato

The screenshot shows the 'Indicatori Agricoli Territoriali' web application. The interface includes a navigation menu on the left with options like 'Home', 'Accessibilità', 'Descrizione e ricerca', 'ASSE 1', 'ASSE 2', 'ASSE 3', 'FINANZIAMENTI', 'Ultimi indicatori consultati', 'Amministrazione', and 'Logout'. The main content area is titled 'Indicatore Agricoli Territoriali' and 'Asse 2 - Ponderazione indicatori'. It features a 'Selezione parametri' section with dropdown menus for 'Valle d'Aosta' and 'Anno 2000', and a list of 8 indicators, all currently set to 'non selezionato'. An 'esegui' button is located at the bottom of this section. The flow diagram consists of several colored boxes: a light blue box labeled 'ASSE' with an arrow pointing to a darker blue box labeled 'REGIONE'; a teal box labeled 'INDICATORE 1' with an arrow pointing to a purple box labeled 'INDICATORE 2.....8'; and a yellow box labeled 'VISUALIZZA MAPPA' with an arrow pointing to it from the 'esegui' button. The browser's address bar shows 'Indicatori Agricoli Territoriali - Ponderazione Indicatori - Windows Internet Explorer'.

# Indicatore ponderato - Asse I

**DOVE SONO LOCALIZZATE LE AZIENDE CON MAGGIORI POTENZIALITA' COMPETITIVE NELLA REGIONE "X"?**

$$\text{HP: GP} = f \left( \begin{array}{cccccc} \text{Grado di} & \text{Età} & \text{Dimensione} & \text{Meccanizzaz.} & \text{Irrigazione} & \text{Informatiz./} \\ \text{istruzione} & \text{conduttore,} & \text{azienda,} & & & \text{innovaz.} \\ \text{capoazienda,} & & & & & \end{array} \right)$$

## INDICATORI SELEZIONATI:

### Selezione parametri

Veneto

Anno

2005

1 111 | Capiazienda con meno di 55 anni con diploma o laurea in agraria / capiazienda totale

2 121 | Aziende con 16 UDE ed oltre / Aziende totali

3 121 | Aziende con mezzi meccanici agricoli in proprieta` / Aziende totali

4 121 | Aziende con irrigazione / Aziende totali

5 121 | Aziende che dispone di un sito internet / Aziende totali



# Indicatore ponderato: regione Veneto

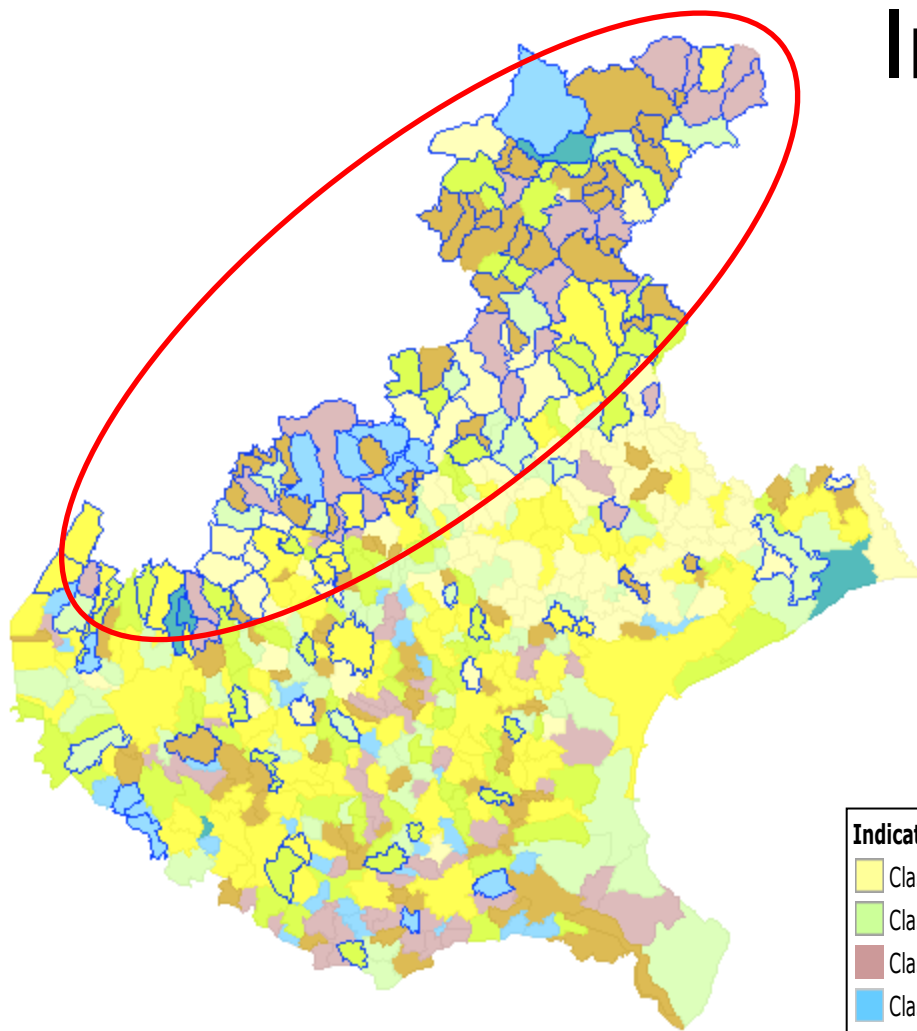

## Indicatore Comunale

- |                             |                             |
|-----------------------------|-----------------------------|
| Classe1 $>0 <7.29$          | Classe2 $\geq 7.29 <14.58$  |
| Classe3 $\geq 14.58 <21.87$ | Classe4 $\geq 21.87 <29.16$ |
| Classe5 $\geq 29.16 <36.45$ | Classe6 $\geq 36.45 <43.74$ |
| Classe7 $\geq 43.74 <51.03$ | Classe8 $\geq 51.03 <58.32$ |

Area (D)

Fonte: Elaborazioni RRN

# Indicatore ponderato: regione Toscana

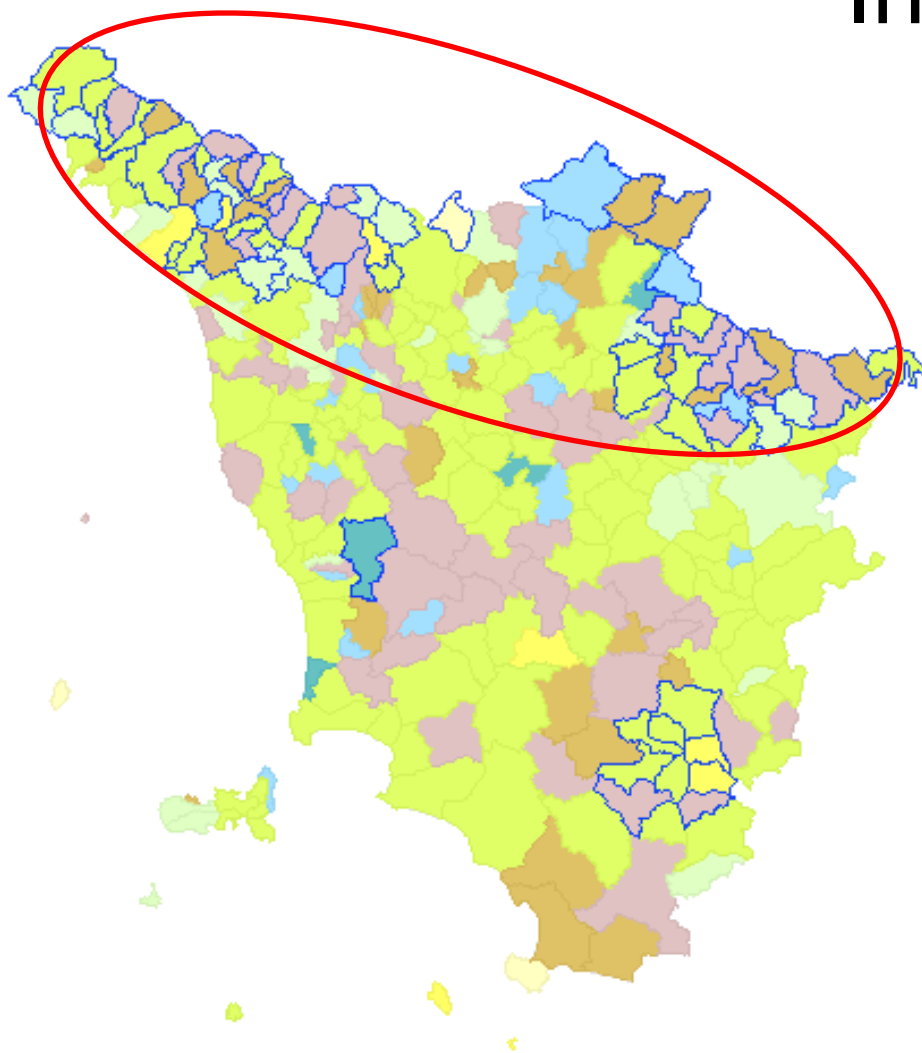

	Classe1 >0 <5.99
	Classe2 >=5.99 <11.98
	Classe3 >=11.98 <17.97
	Classe4 >=17.97 <23.96
	Classe5 >=23.96 <29.95
	Classe6 >=29.95 <35.94
	Classe7 >=35.94 <41.93
	Classe8 >=41.93 <47.92
<input type="checkbox"/>	Area (A)
	Area A
<input type="checkbox"/>	Area (B)
	Area B
<input type="checkbox"/>	Area (C)
	Area C
<input checked="" type="checkbox"/>	Area (D)
	Area D

Fonte: Elaborazioni RRN

# Indicatore ponderato - Asse II

**DOVE SONO LOCALIZZATI GLI ALLEVAMENTI CON GESTIONE e UTILIZZAZIONE AGRONOMICA DEGLI EFFLUENTI DA DEIEZIONI BOVINE NELLA REGIONE "X"?**

**HP:**  $AMIA = f \left( \begin{array}{l} \text{Concentrazione} \\ \text{aziende con} \\ \text{allevamenti} \end{array} \begin{array}{l} \text{Impianti sgombero} \\ \text{letame e rimozione} \\ \text{rifiuti,} \end{array} \begin{array}{l} \text{Utilizzo piano} \\ \text{spandimento} \\ \text{liquami annuale} \end{array} \right) \text{comparto bovino}$

## INDICATORI SELEZIONATI:

### Selezione parametri

Piemonte ▼

Anno

2007 ▼

1 215 | Aziende Bovini totale / Aziende con allevamenti totale ▼

2 214 | Aziende con applicazione di un piano di spandimento dei liquami annuale /aziende totali ▼

3 215 | Aziende con ricoveri bovini dotati di impianti sgombero letame e rimozione rifiuti / Aziende con ricoveri per animali ▼

# Indicatore ponderato: regione Piemonte

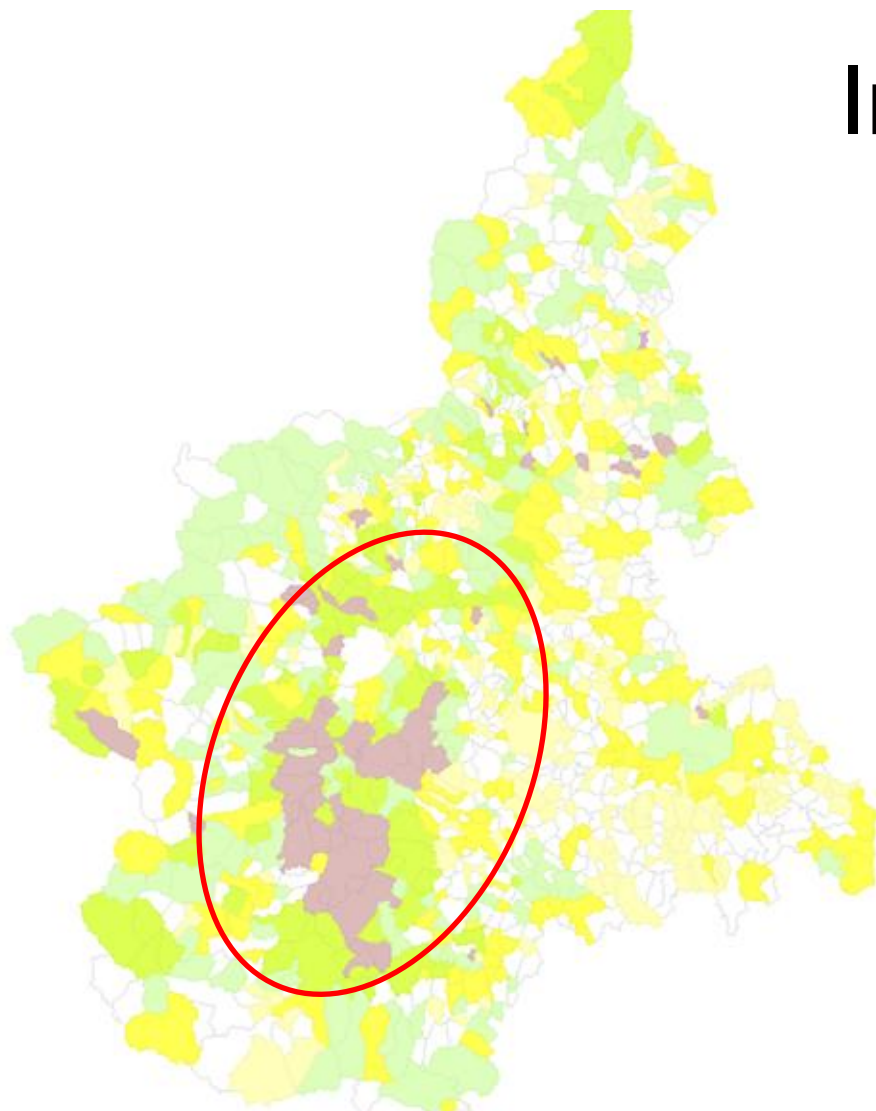

	Classe1 >0 <18.59
	Classe2 >= 18.59 <37.18
	Classe3 >= 37.18 <55.77
	Classe4 >= 55.77 <74.36
	Classe5 >= 74.36 <92.95

Fonte: Elaborazioni RRN

# Indicatore ponderato es. ASSE II: regione Valle d'Aosta

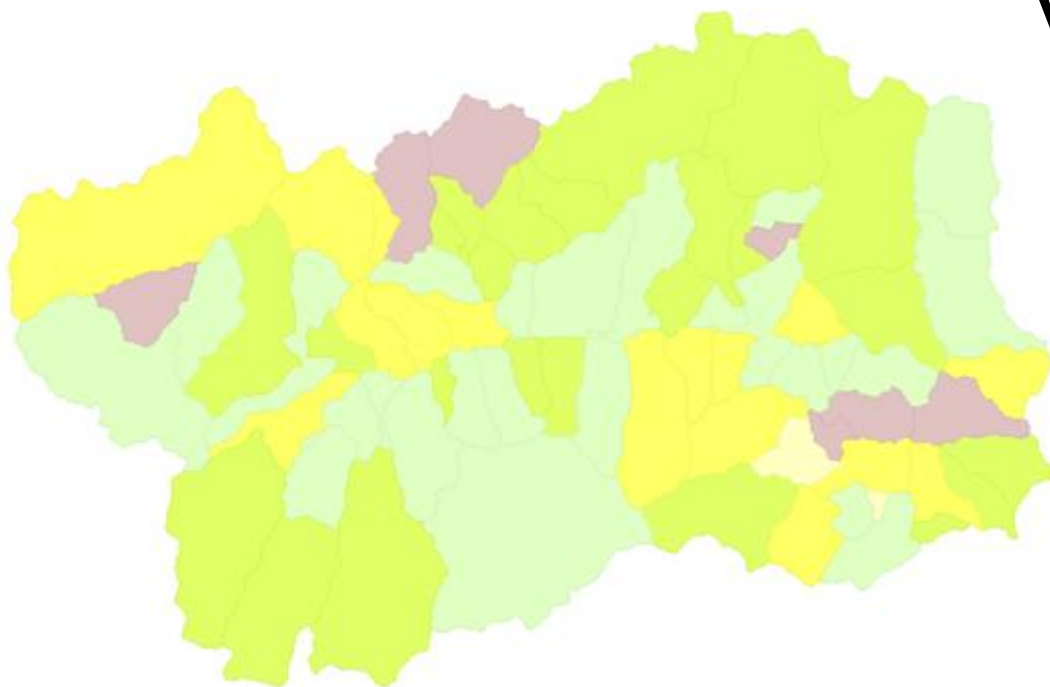

	Classe1 >0 <13.72
	Classe2 >= 13.72 <27.44
	Classe3 >= 27.44 <41.16
	Classe4 >= 41.16 <54.88
	Classe5 >= 54.88 <68.6

# L'attività di divulgazione e sperimentazione in due regioni pilota



**Presentazione del servizio alla  
regione e al valutatore del PSR:**

- Umbria 14/05/2010
- Molise 1/06/2010



**PRIMO *FEEDBACK* SUL SERVIZIO e SU COSA  
MIGLIORARE**

# Sviluppi futuri del servizio



APERTURA DI UN **FORUM SUL SITO DELLA RRN** PER RACCOGLIERE RICHIESTE E SUGGERIMENTI SU COME MIGLIORARE IL SERVIZIO



ATTIVITA' DI DIVULGAZIONE IN LOCO PER LE REGIONI CHE NE FARANNO RICHIESTA



NUOVE POSSIBILITA' DI ORDINAMENTO: es. come per Zone Svantaggiate, ZVN anche Aree natura 2000, SIC e ZPS; ripartizione comuni per fascia altimetrica, Leader



Ulteriori funzionalità: calcolo **VARIAZIONE INDICATORI** 2000/2005/2007 (in p.p.); nuove modalità di **VISUALIZZAZIONE** del cartografico (+Regioni/PA contemporaneamente)

Potete richiedere username e password di accesso  
richiedendoli attraverso il SITO DELLA RRN:  
<http://www.reterurale.it>

GRAZIE PER  
L'ATTENZIONE

Elisabetta Savarese  
Tel. 06 85568213  
[e.savarese@ismae.it](mailto:e.savarese@ismae.it)

Laura Malvasi  
06 85568423  
[l.malvasi@ismae.it](mailto:l.malvasi@ismae.it)

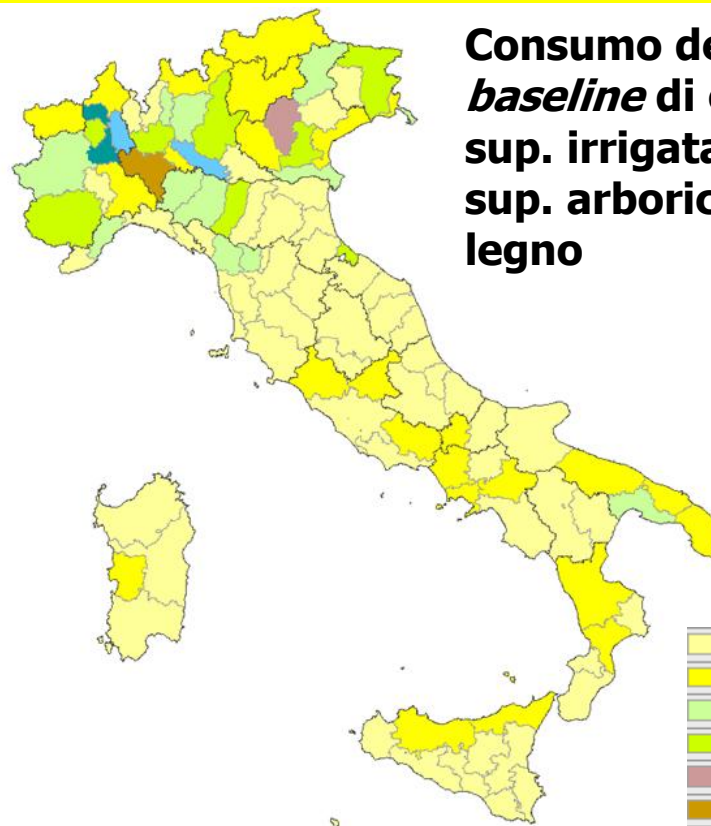

Consumo dell'acqua  
*baseline* di contesto:  
sup. irrigata/ SAU +  
sup. arboricola da  
legno

Classe1	>0.13 <8.47
Classe2	>=8.47 <16.8
Classe3	>=16.8 <25.13
Classe4	>=25.13 <33.46
Classe5	>=33.46 <41.8
Classe6	>=41.8 <50.13
Classe7	>=50.13 <58.46
Classe8	>=58.46 <66.79

Fonte: Elaborazioni RRN



Alcuni esempi di applicazione del DB  
indicatori comunali a supporto  
dell'attività di valutazione dei PSR

alcuni baseline o indicatori proxy di  
baseline collegati agli obiettivi o al  
contesto

# Gli indicatori del QCMV e il DB: indicatori *baseline* collegati agli obiettivi : n. 3 tasso di disoccupazione

## Abruzzo, 2007: tasso di disoccupazione maschi

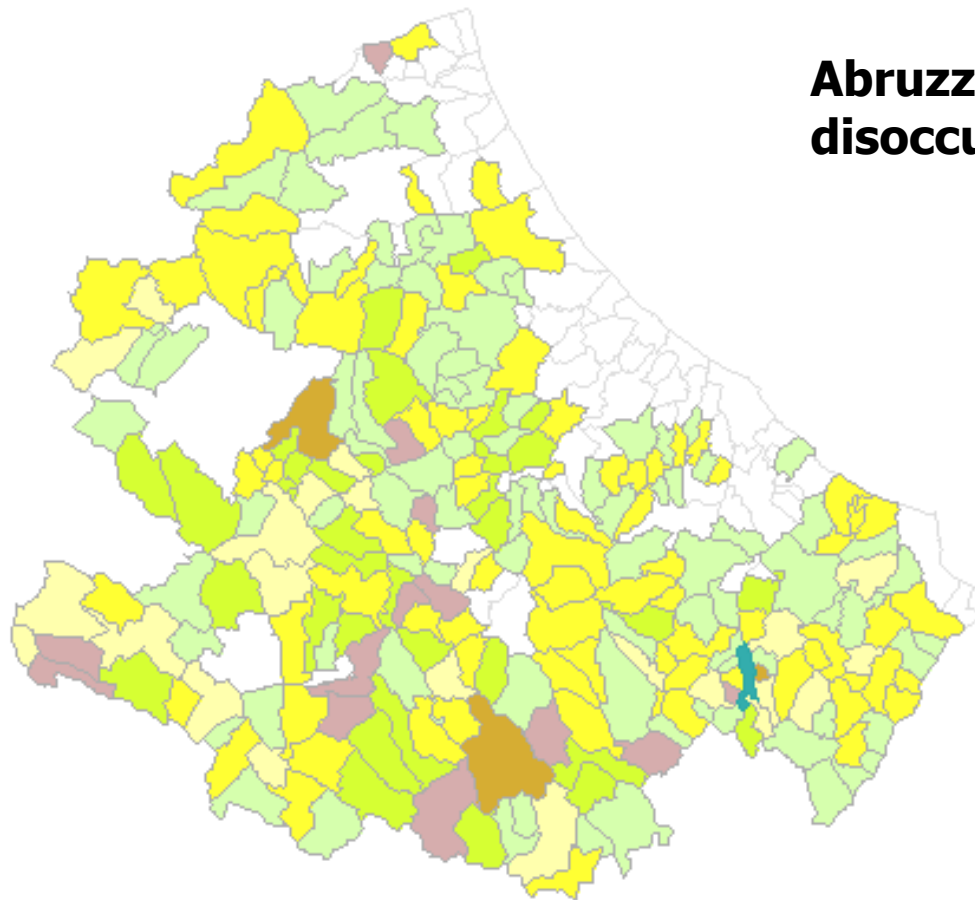

	Classe1 >0 <1.71
	Classe2 >=1.71 <3.42
	Classe3 >=3.42 <5.13
	Classe4 >=5.13 <6.84
	Classe5 >=6.84 <8.55
	Classe6 >=8.55 <10.26
	Classe7* >=10.26 <11.97
	Classe8 >=11.97 <13.68

Fonte: Elaborazioni RRN

Gli indicatori del QCMV e il DB: indicatori *baseline* correlati al contesto:  
ASSE I n. 3 uso agricolo del suolo sub indicatore legnose agrarie

**Marche, 2007: superficie vite/sup. coltivazioni legnose agrarie**

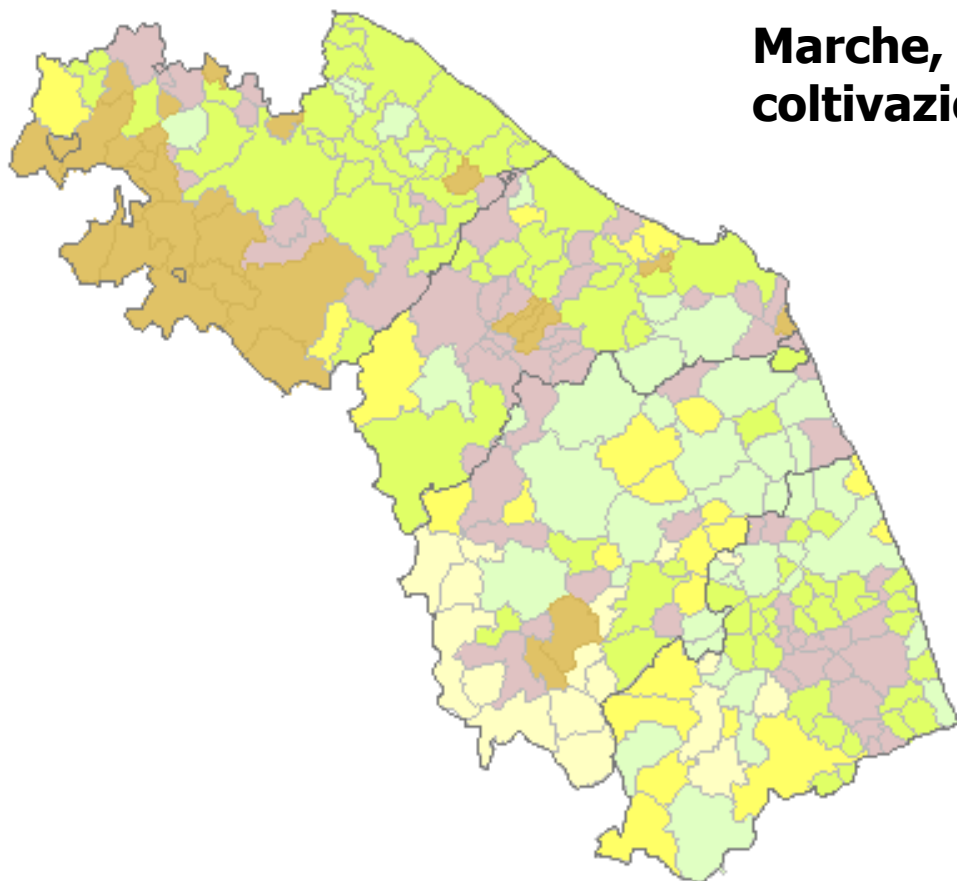

	Classe1 >0 <16.67
	Classe2 >=16.67 <33.33
	Classe3 >=33.33 <50
	Classe4 >=50 <66.67
	Classe5 >=66.67 <83.33
	Classe6 >=83.33 <100

Fonte: Elaborazioni RRN

Gli indicatori del QCMV e il DB: indicatori *baseline* correlati al contesto:  
ASSE I n. 4 struttura az. Agricole sub indicatore dimensione economica  
media

**Lazio, 2007: az. con meno di 4 UDE/aziende totali**

**Lazio, 2007: az. con 16 UDE e oltre/aziende totali**

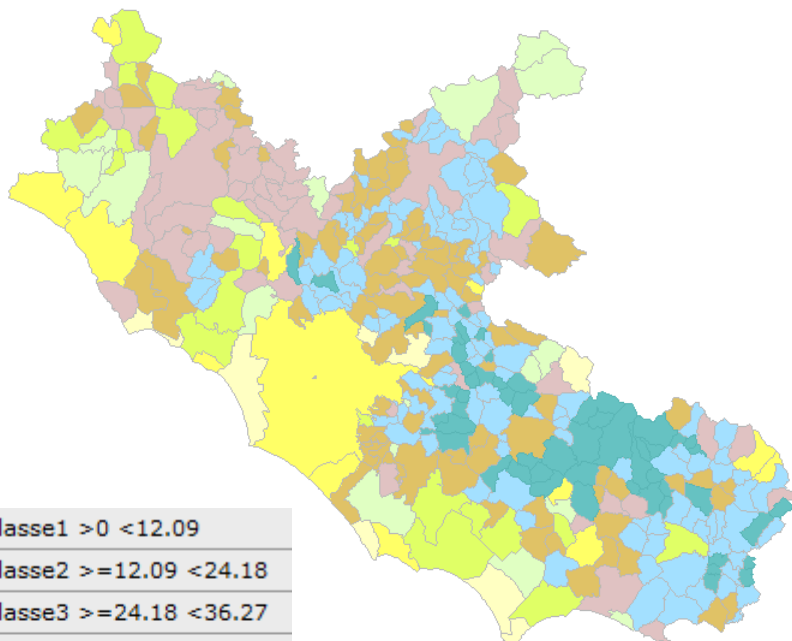

	Classe1 >0 <12.09
	Classe2 >=12.09 <24.18
	Classe3 >=24.18 <36.27
	Classe4 >=36.27 <48.36
	Classe5 >=48.36 <60.45
	Classe6 >=60.45 <72.54
	Classe7 >=72.54 <84.63
	Classe8 >=84.63 <96.72

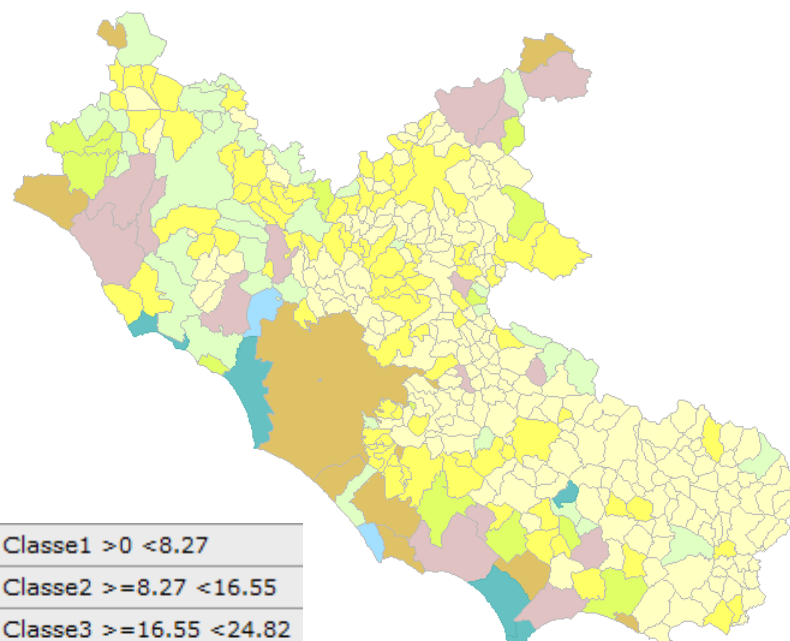

	Classe1 >0 <8.27
	Classe2 >=8.27 <16.55
	Classe3 >=16.55 <24.82
	Classe4 >=24.82 <33.1
	Classe5 >=33.1 <41.37
	Classe6 >=41.37 <49.65
	Classe7 >=49.65 <57.92
	Classe8 >=57.92 <66.2

Fonte: Elaborazioni RRN

Fonte: Elaborazioni RRN

Gli indicatori del QCMV e il DB: indicatori *baseline* correlati al contesto:  
ASSE I n. 4 struttura delle az. agricole sub ind. manodopera

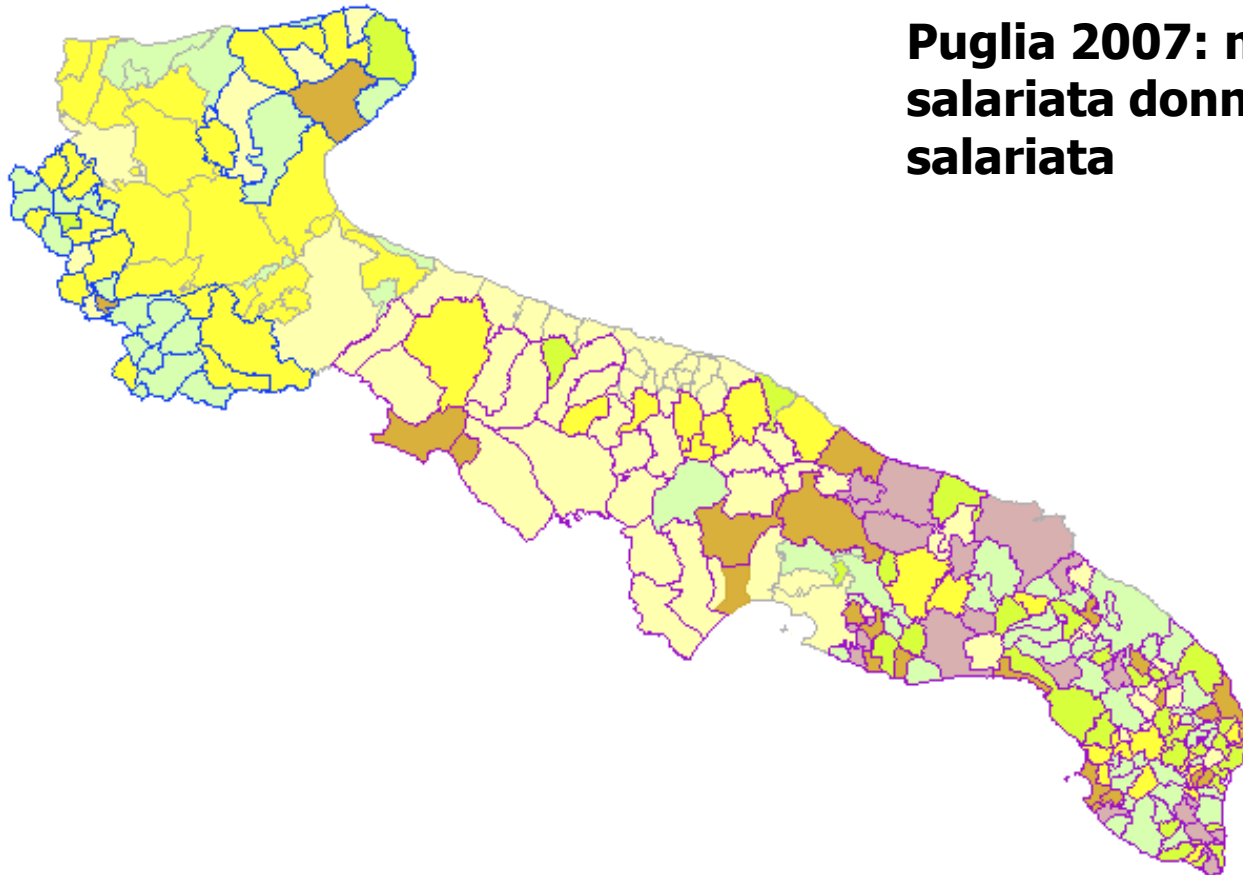

**Puglia 2007: manodopera  
salarziata donne/manodopera  
salarziata**

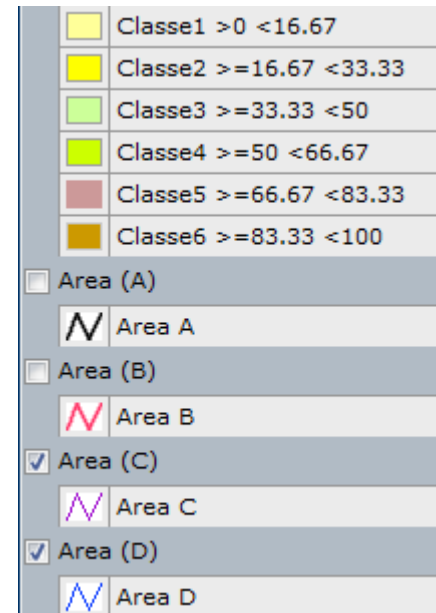

Fonte: Elaborazioni RRN

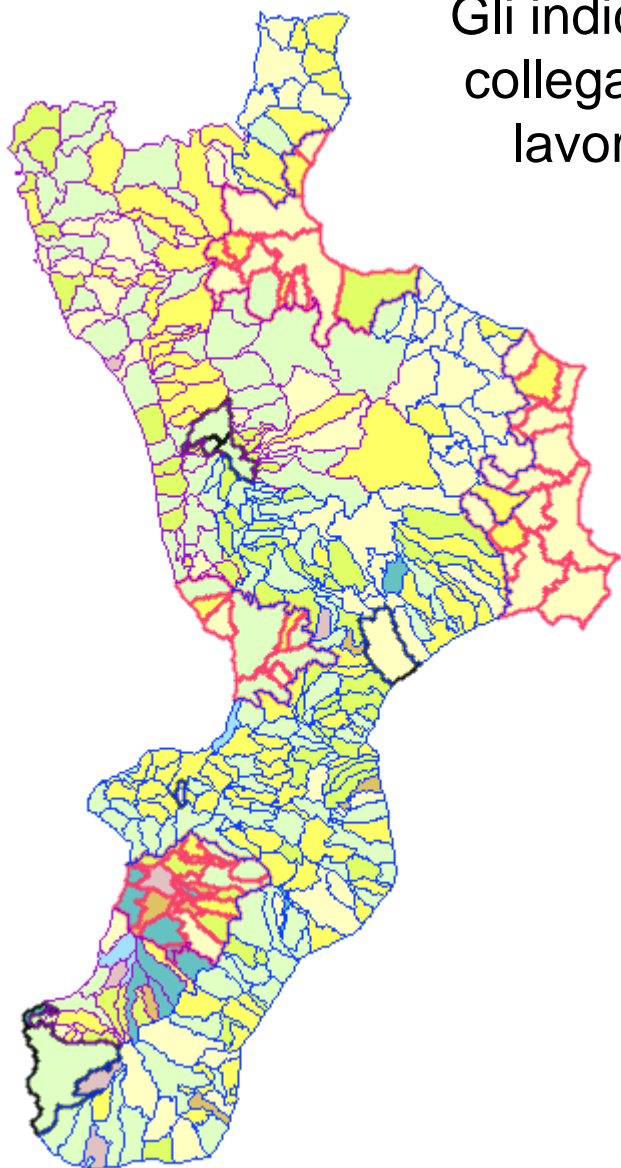

Gli indicatori del QCMV e il DB: indicatori *baseline* collegati agli obiettivi: ASSE I n. 6 produttività del lavoro nel settore agricolo sub indicatore: az. specializzate in ortofrutticoltura

### Calabria, 2007: aziende ortive/ aziende seminativi

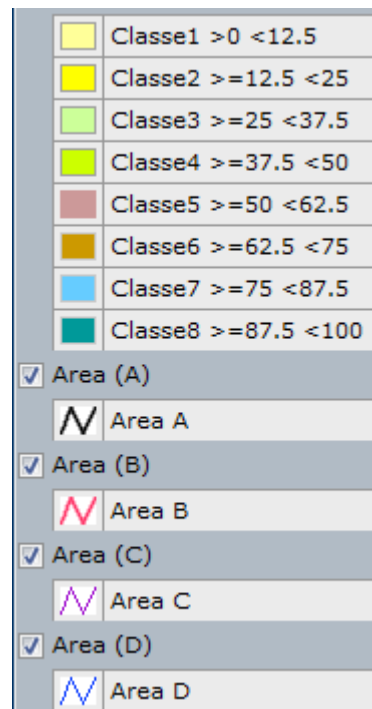

Fonte: Elaborazioni RRN

Gli indicatori del QCMV e il DB: indicatori *baseline* collegati agli obiettivi:  
ASSE II n. 19 composizione delle specie arboree – sub indicatore latifoglie

## PA di Bolzano, 2007

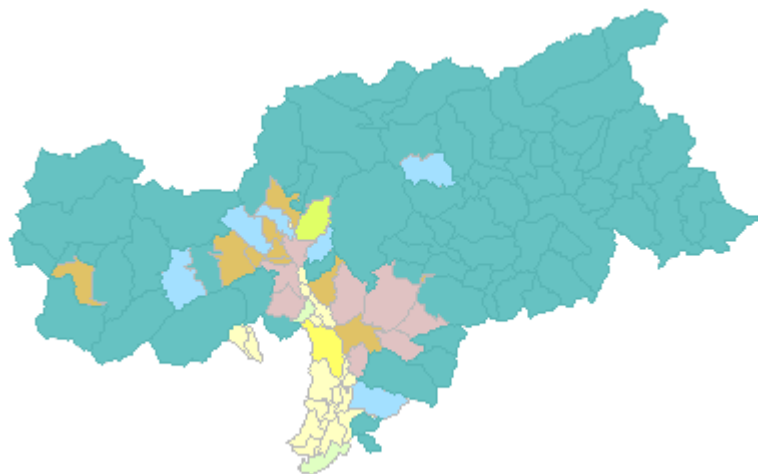

	Classe1 >0 <12.5
	Classe2 >=12.5 <25
	Classe3 >=25 <37.5
	Classe4 >=37.5 <50
	Classe5 >=50 <62.5
	Classe6 >=62.5 <75
	Classe7 >=75 <87.5
	Classe8 >=87.5 <100

## Superficie conifere/boschi totale

## PA di Trento, 2007

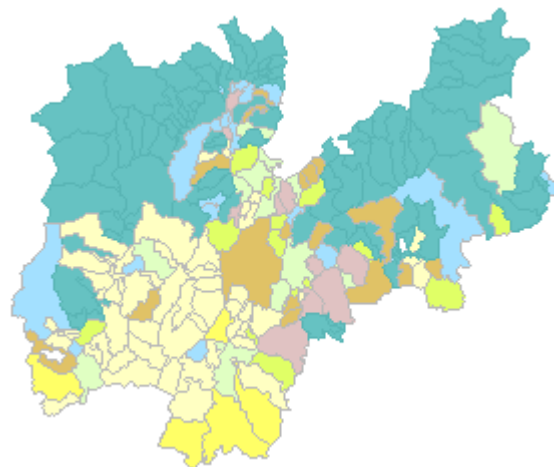

	Classe1 >0 <12.5
	Classe2 >=12.5 <25
	Classe3 >=25 <37.5
	Classe4 >=37.5 <50
	Classe5 >=50 <62.5
	Classe6 >=62.5 <75
	Classe7 >=75 <87.5
	Classe8 >=87.5 <100

Fonte: Elaborazioni RRN

Gli indicatori del QCMV e il DB: indicatori *baseline* collegati agli obiettivi:  
ASSE II n. 19 composizione delle specie arboree – sub indicatore conifere

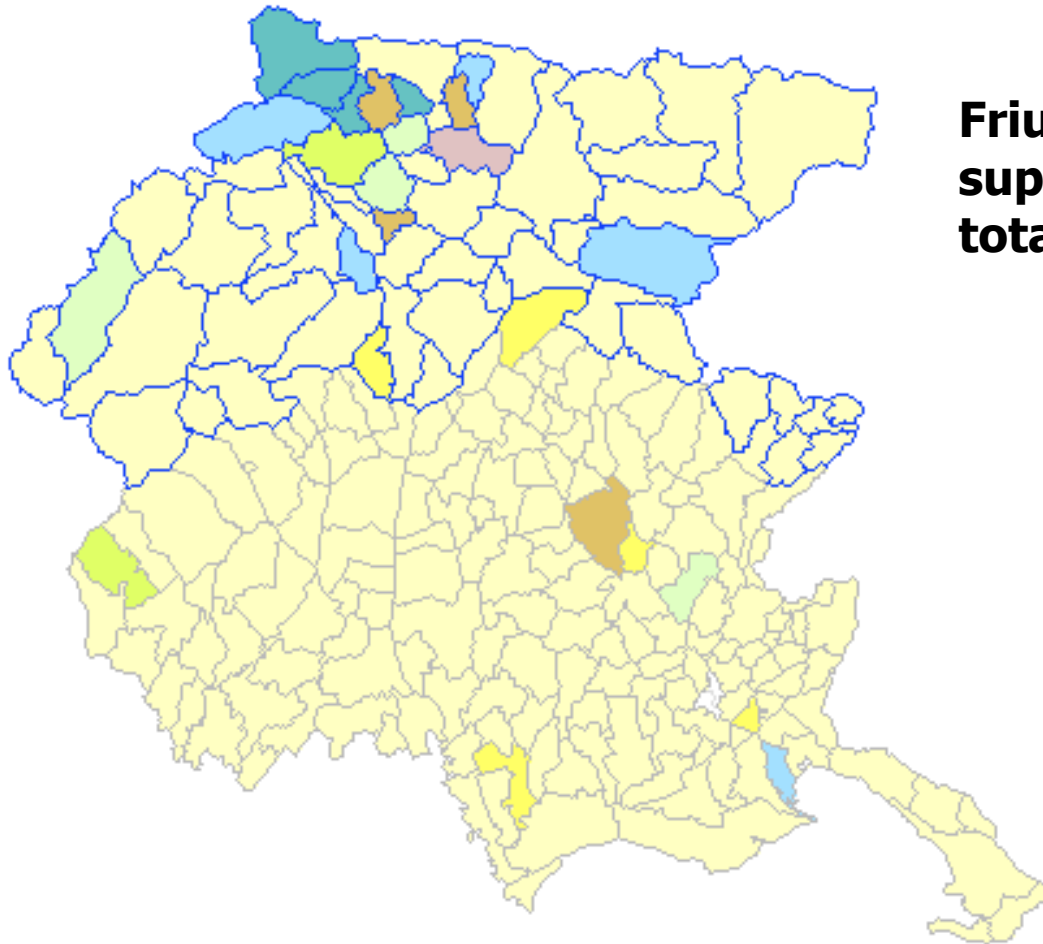

## Friuli Venezia-Giulia 2007: superficie latifoglie/boschi totale

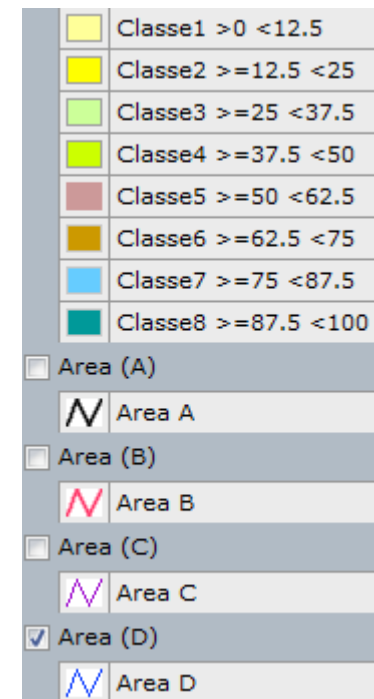

Fonte: Elaborazioni RRN



Gli indicatori del QCMV e il DB: indicatori *baseline* collegati agli obiettivi:  
ASSE II n. 22 aree a rischio di erosione

**Emilia-Romagna, 2007: superficie sottoposta a sovescio di leguminose/SAU totale**

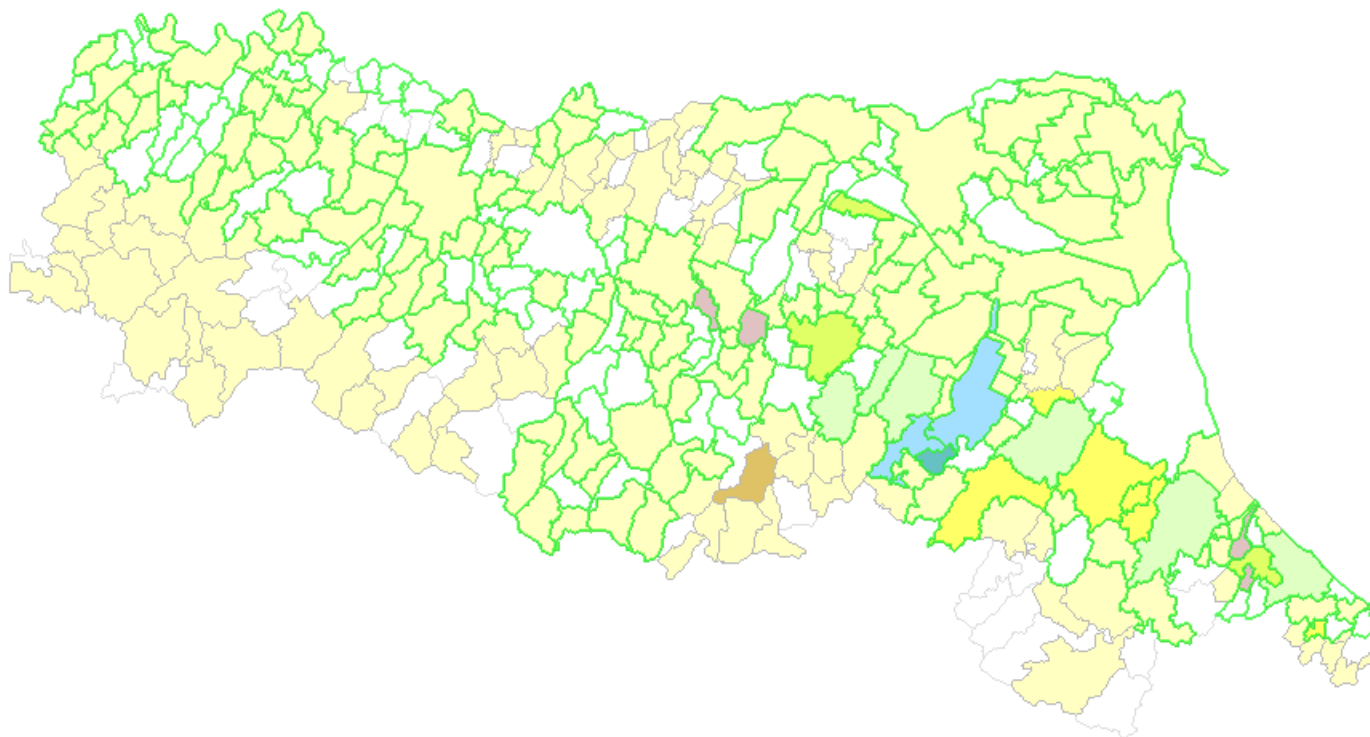

	Classe1 >0 <0.02
	Classe2 >=0.02 <0.04
	Classe3 >=0.04 <0.06
	Classe4 >=0.06 <0.08
	Classe5 >=0.08 <0.1
	Classe6 >=0.1 <0.12
	Classe7 >=0.12 <0.15
	Classe8 >=0.15 <0.17
<input type="checkbox"/>	Area (A)
	Area A
<input type="checkbox"/>	Area (B)
	Area B
<input type="checkbox"/>	Area (C)
	Area C
<input type="checkbox"/>	Area (D)
	Area D
<input checked="" type="checkbox"/>	ZVN
	ZVN

Fonte: Elaborazioni RRN

# Gli indicatori del QCMV e il DB: indicatori *baseline* collegati agli obiettivi: ASSE II n. 22 aree a rischio di erosione

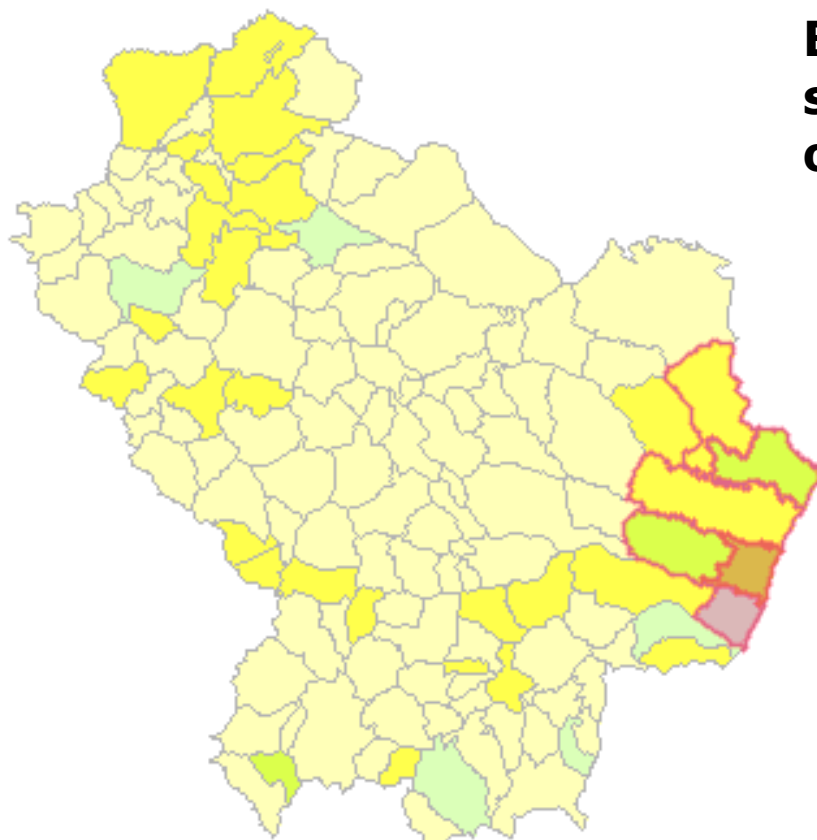

## Basilicata, 2007: superficie sottoposta a fertilizzanti organici/SAU totale

	Classe1 >0 <8.45
	Classe2 >=8.45 <16.9
	Classe3 >=16.9 <25.35
	Classe4 >=25.35 <33.8
	Classe5 >=33.8 <42.25
	Classe6 >=42.25 <50.7
<input type="checkbox"/>	Area (A)
	Area A
<input checked="" type="checkbox"/>	Area (B)
	Area B
<input type="checkbox"/>	Area (C)
	Area C
<input type="checkbox"/>	Area (D)
	Area D

Fonte: Elaborazioni RRN

## Gli indicatori del QCMV e il DB: indicatori *baseline* collegati agli obiettivi: ASSE II n. 22 aree a rischio di erosione

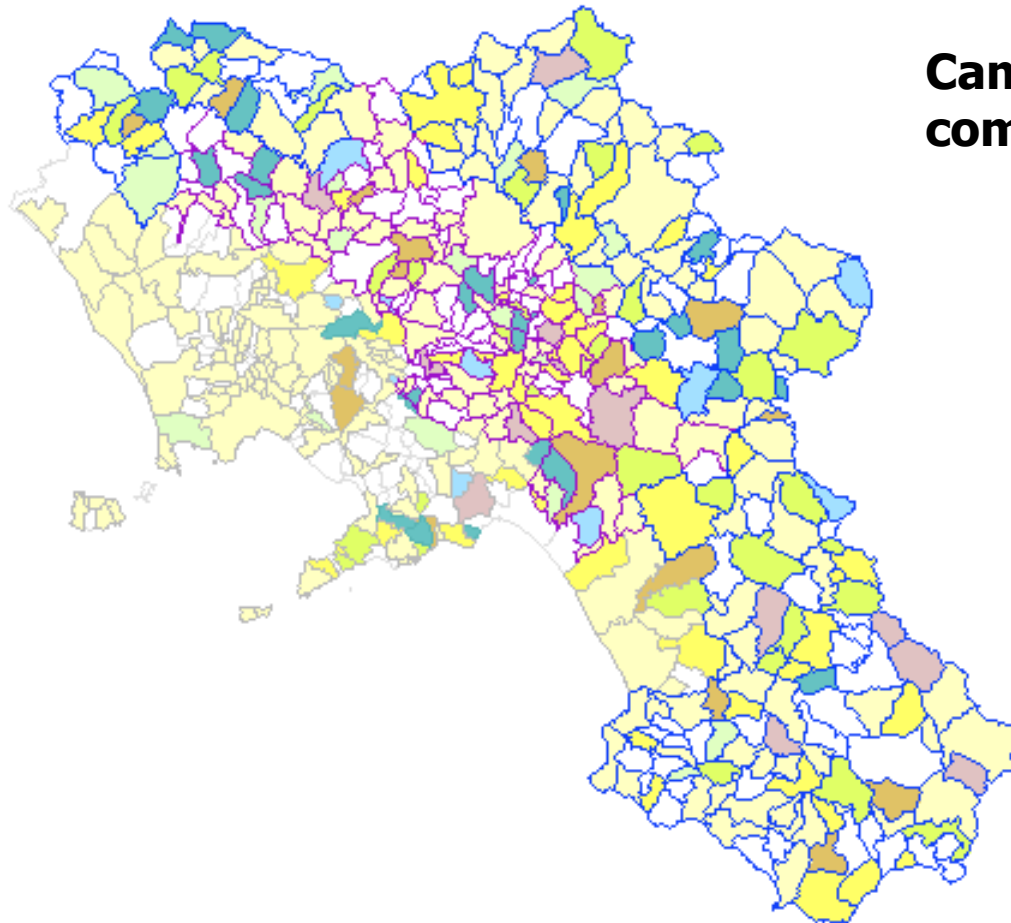

### Campania, 2007: sup. cedui composti/sup. totale

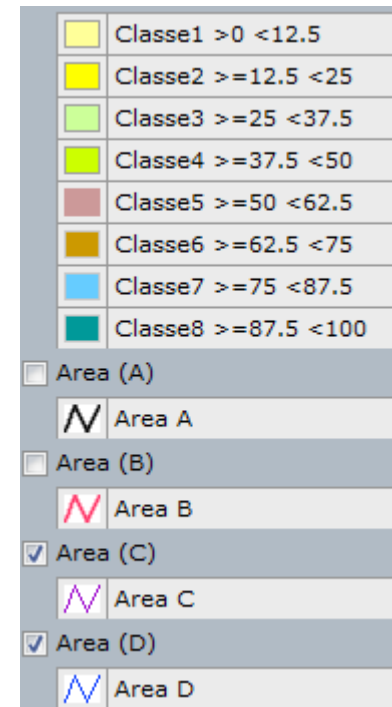

Fonte: Elaborazioni RRN

# Gli indicatori del QCMV e il DB: indicatori *baseline* collegati agli obiettivi: ASSE II n. 23 agricoltura biologica

## Sicilia, 2007: sup. per produzioni biologiche vegetali/SAU totale

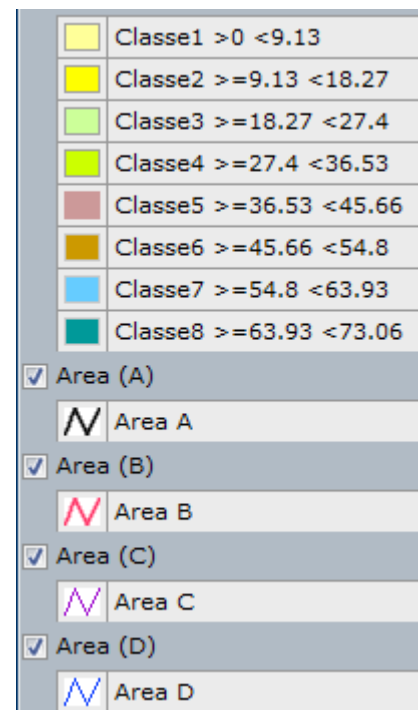
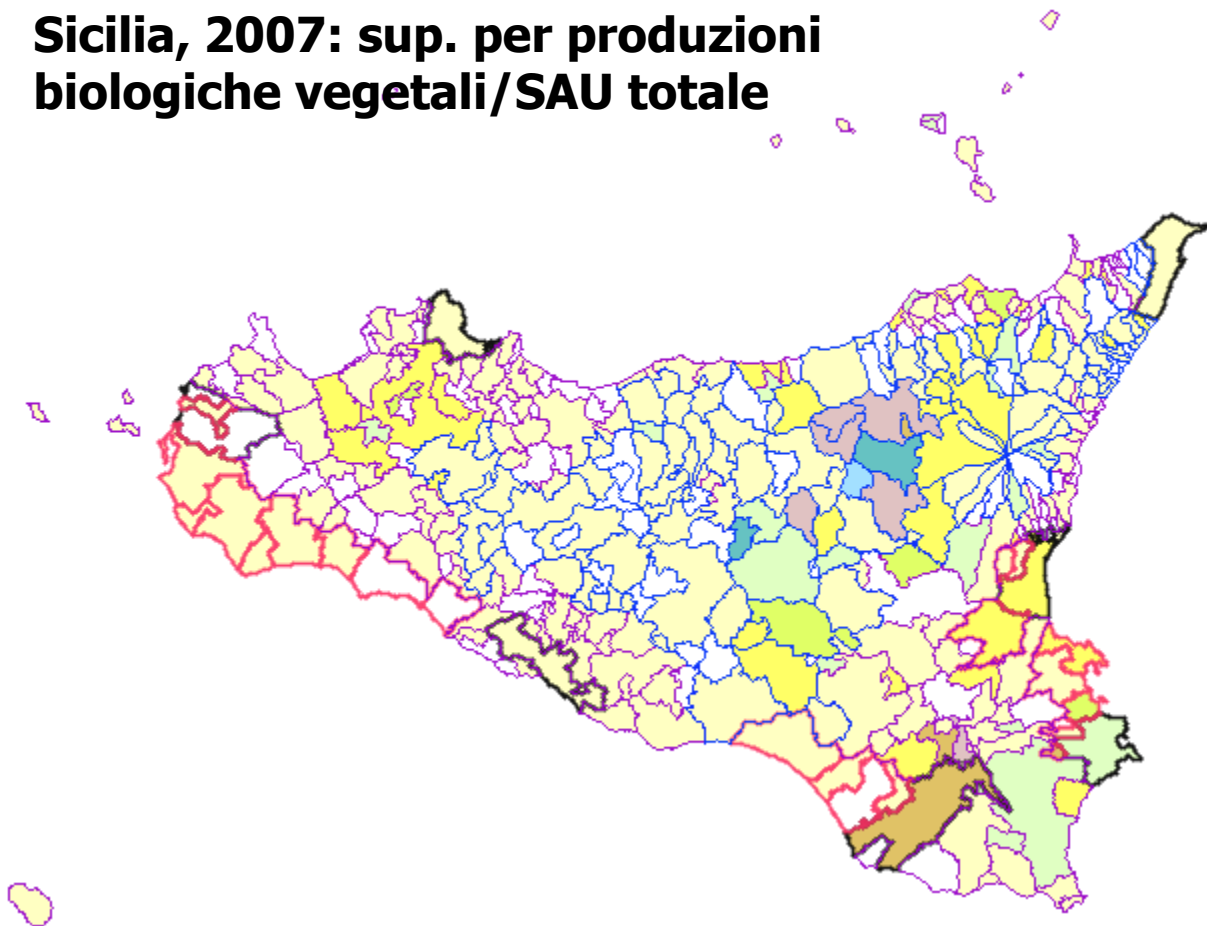

Fonte: Elaborazioni RRN

Gli indicatori del QCMV e il DB: indicatori *baseline* correlati agli obiettivi:  
ASSE III. n. 31 infrastrutture turistiche in aree rurali

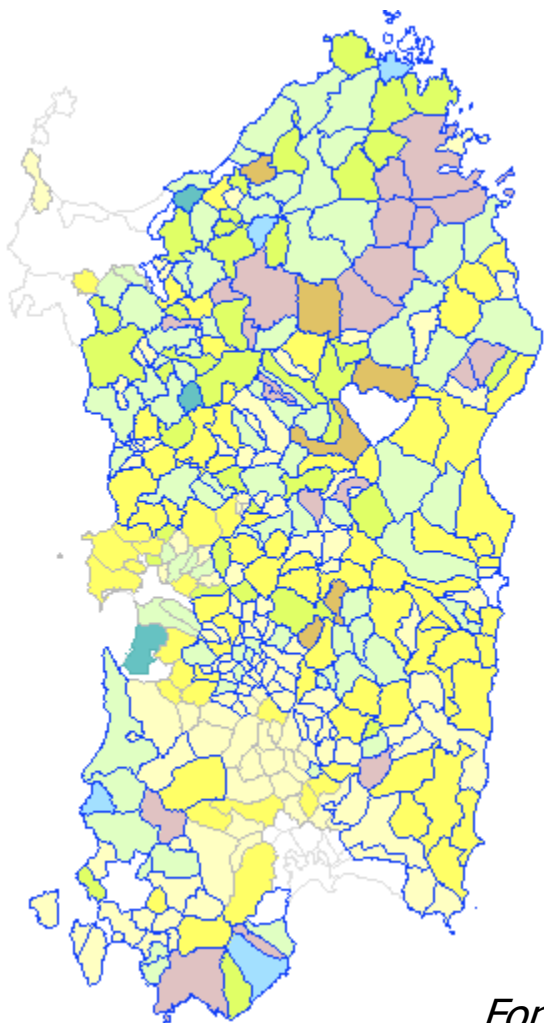

**Sardegna, 2007: aziende con attività agrituristiche in comune rurale/aziende totale comune rurale**

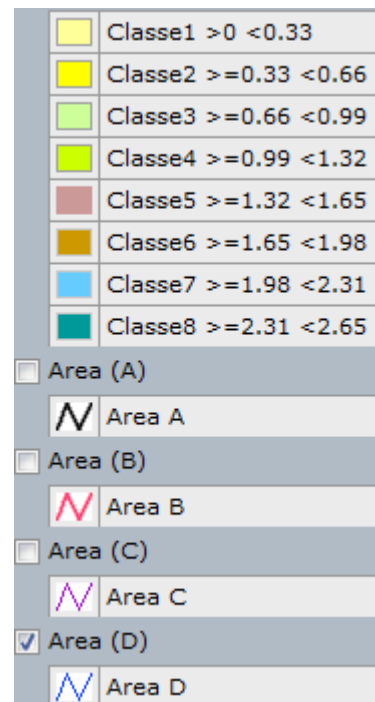

Fonte: Elaborazioni RRN

Gli indicatori del QCMV e il DB: indicatori *baseline* correlati al contesto:  
Qualità della vita nelle aree rurali e div. ec. n. 20 % occupazione

**Lombardia, 2007: popolazione attiva in  
industria/popolazione attiva totale**

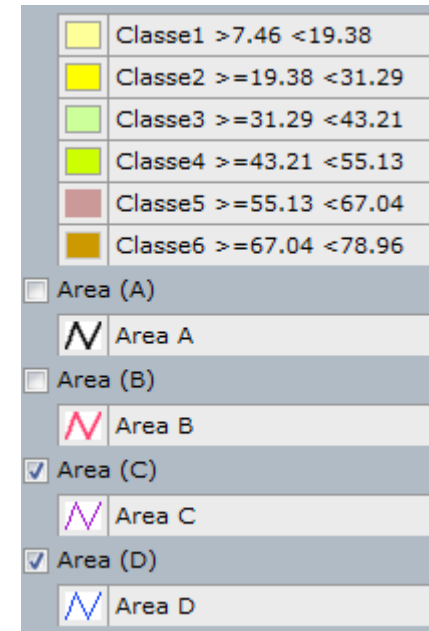
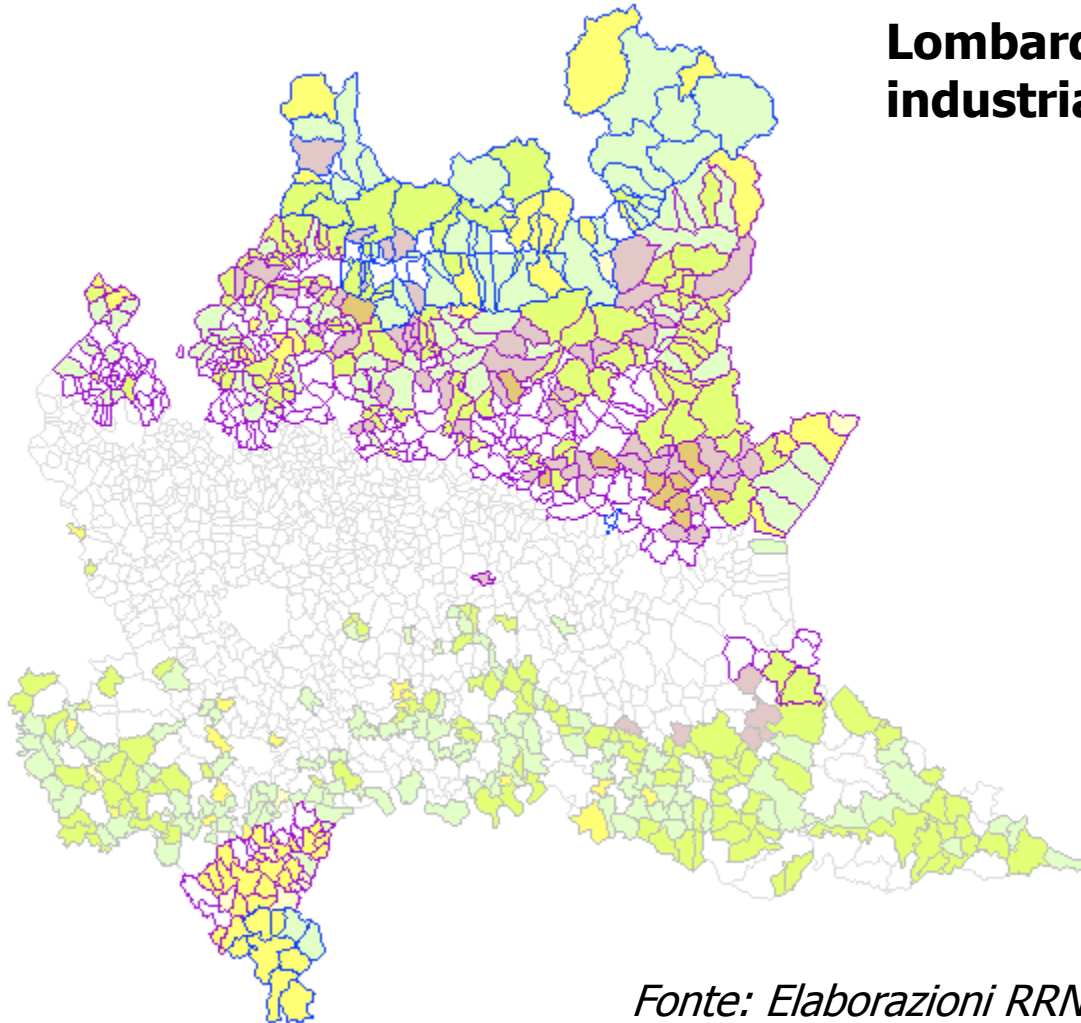

Fonte: Elaborazioni RRN

Gli indicatori del QCMV e il DB: indicatori *baseline* correlati al contesto:  
Qualità della vita nelle aree rurali e div. ec. n. 23 infrastrutture internet

## Liguria, 2007: aziende che dispone di un sito internet/aziende totali

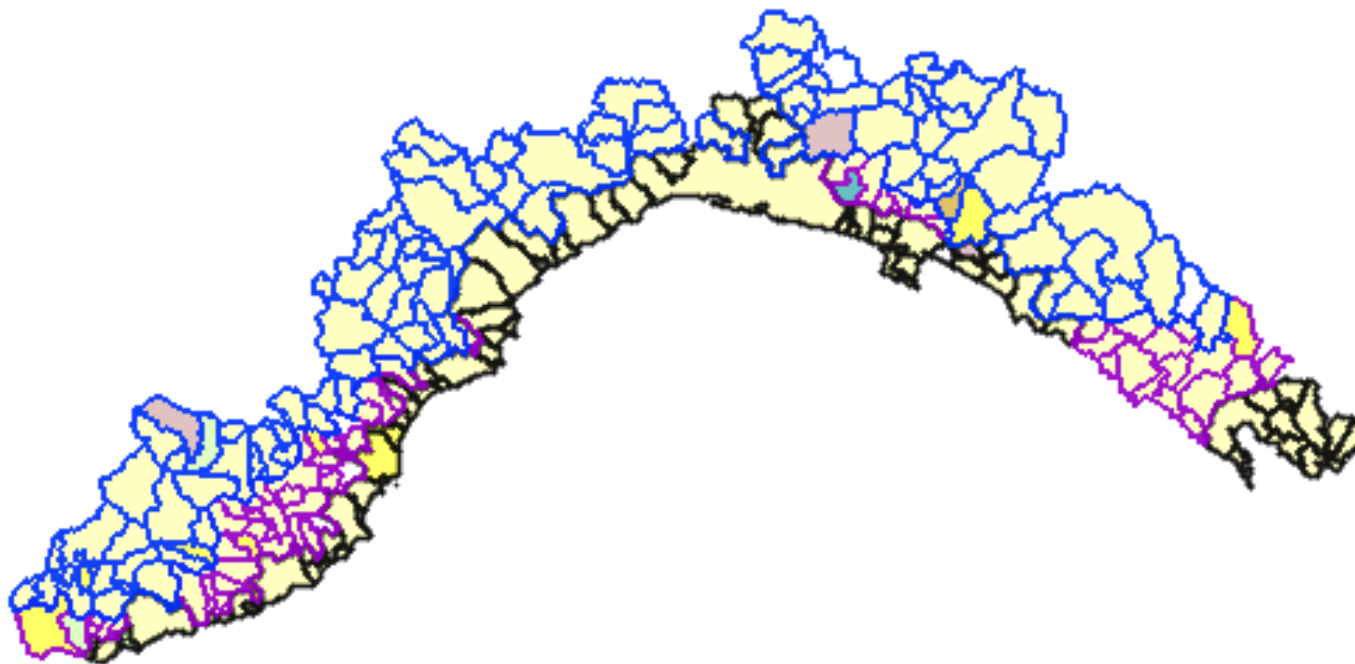

	Classe1 >0 <0.35
	Classe2 >=0.35 <0.69
	Classe3 >=0.69 <1.04
	Classe4 >=1.04 <1.39
	Classe5 >=1.39 <1.74
	Classe6 >=1.74 <2.08
	Classe7 >=2.08 <2.43
	Classe8 >=2.43 <2.78
<input checked="" type="checkbox"/>	Area (A)
	Area A
<input type="checkbox"/>	Area (B)
	Area B
<input checked="" type="checkbox"/>	Area (C)
	Area C
<input checked="" type="checkbox"/>	Area (D)
	Area D

Fonte: Elaborazioni RRN