



CONSORZIO UOMINI DI MASSENZATICA

Via Indipendenza, 39/a- 44026 Massenzatica (FE)

P.I.: 00663680387 - C.F.: 82001450384

Oggetto: Scheda di segnalazione per l'iscrizione nel Registro Nazionale del Paesaggio Rurale Storico

“PAESAGGIO AGRARIO E DELLE BONIFICHE NEL TERRITORIO STORICO DEL CONSORZIO DEGLI UOMINI DI MASSENZATICA (CUM)”

1. Ubicazione e confini

Il territorio è interamente ubicato nel Comune di Mesola (FE) nella zona del Basso Ferrarese e nell'area del parco del Delta del Po. L'estensione del paesaggio proposto è di ca. 353 ha. Il sito è inserito in un più ampio contesto avente la stessa caratterizzazione dovuta alla presenza di una rete di scoline e canali di bonifica eccezionalmente fitta e capillare nel territorio.

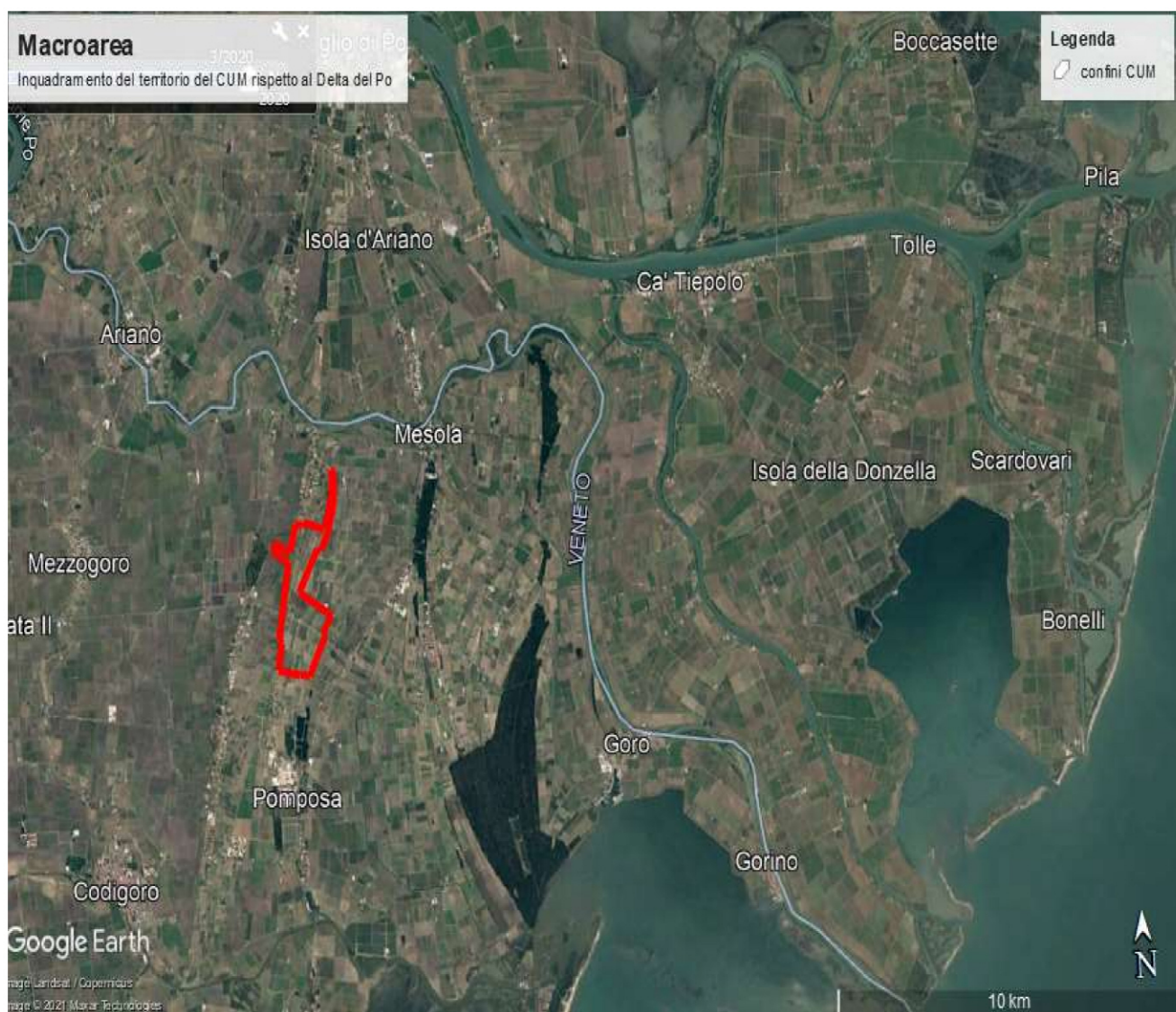

- Tel./Fax: 0533/790344 -

@ mail: consorzio@uominidimassenzatica.it - www.uominidimassenzatica.it

@mail PEC: cumagrario@open.legamail.it



CONSORZIO UOMINI DI MASSENZATICA

Via Indipendenza, 39/a- 44026 Massenzatica (FE)

P.I. : 00663680387 - C.F.: 82001450384

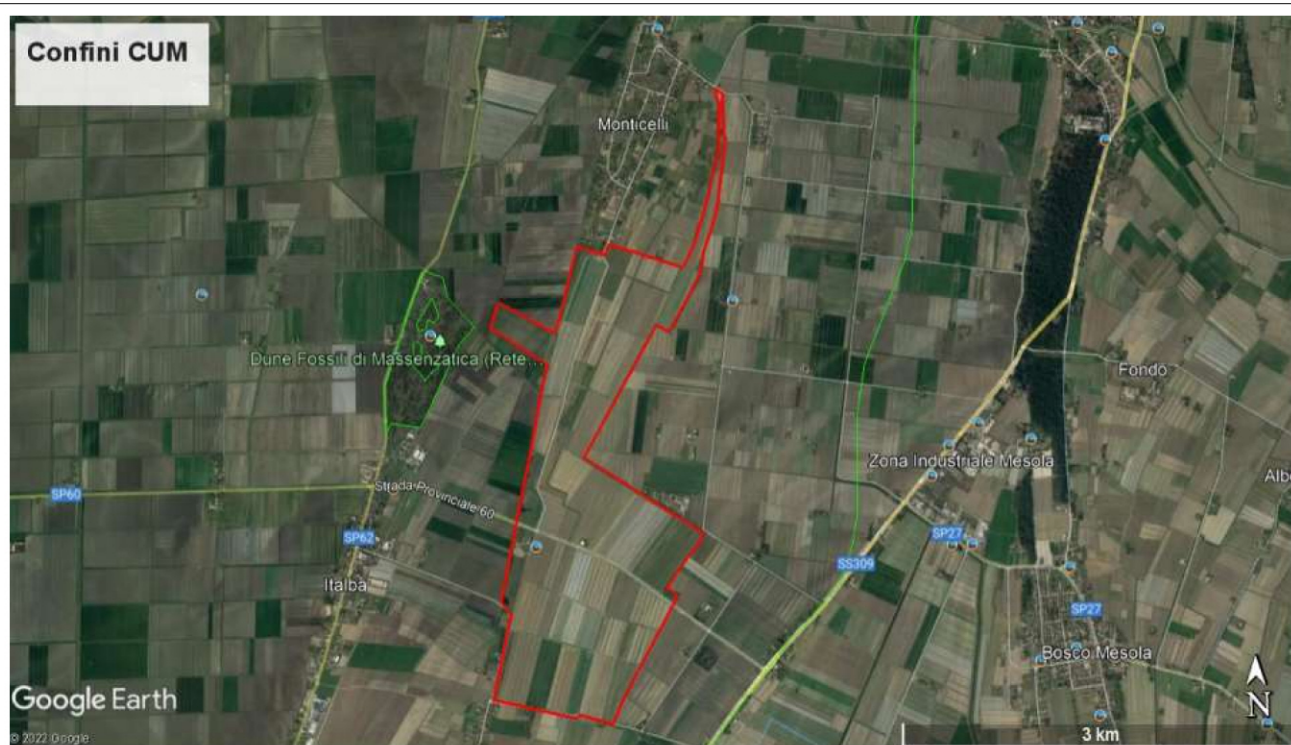

2. Comuni interessati

Comune di Mesola (FE)

3. Tipo di proprietà

Il CUM è una proprietà collettiva istituita ufficialmente nel 1896. La proprietà collettiva è una tipologia di proprietà fondiaria, né privata né pubblica, in cui i membri di una specifica comunità hanno il diritto di “godimento” di quei terreni; è una forma di proprietà inalienabile e indivisibile, spazio identitario a tutela dei patrimoni paesaggistici, ambientali e culturali dei territori di cui essi stessi sono espressione.

A tali soggetti giuridici, con l’approvazione della legge n. 168/2017 “Norme in materia di domini collettivi”, è stato riconosciuto il fondamentale ruolo che rivestono nel salvaguardare le popolazioni locali, attuando azioni a sostegno dello sviluppo economico e sociale.

4. Descrizione degli elementi di significatività del paesaggio storico

I terreni attualmente gestiti dal CUM prendono forma come entità produttiva nel Medioevo (1100 circa), quando l’abbazia di Pomposa concesse l’utilizzo di terre, allora marginali e malsane, per pascolo alle famiglie di Massenzatica. In seguito agli sforzi della comunità locale nel prosciugare e bonificare le aree in questione, zone prima occupate da paludi e stagni divennero gradualmente terreni produttivi. Nonostante la caparbia dei coloni e l’essenzialità di questi terreni per la loro sopravvivenza, a causa delle continue inondazioni, dei frequenti mutamenti del corso del fiume e del fenomeno della subsidenza, tutt’ora presente, fino ad epoche recenti la sfida per la conquista dei terreni era stata vinta dalle acque. Questo lungo processo vede la conclusione negli anni 1950-1960 con l’ultima parte delle Bonifiche del Ferrarese, ultimando la conversione di acquitrini paludosi a superfici coltivabili.

La continua lotta portata avanti nei secoli dagli abitanti di Massenzatica è ancora oggi testimoniata dalla presenza di complicati sistemi di scoli e canali consortili scavati per contrastare e regimare l’azione delle

- Tel./Fax: 0533/790344 -

@ mail: consorzio@uominidimassenzatica.it - www.uominidimassenzatica.it

@mail PEC: cumagrario@open.legamail.it



CONSORZIO UOMINI DI MASSENZATICA

Via Indipendenza, 39/a- 44026 Massenzatica (FE)

P.I. : 00663680387 - C.F.: 82001450384

acque. I terreni agricoli della zona sono infatti contraddistinti da un reticolo idraulico straordinariamente denso e articolato, con la presenza di scoline posizionate ogni ca. 50 mt internamente ai campi e diramazioni capillari di canali minori rimasti immutati nel tempo.

5. *Descrizione delle pratiche tradizionali legate alle colture agricole, pastorali e selvicolturali*

Nel corso dei secoli le coltivazioni adottate nel territorio del Consorzio sono state influenzate dal livello di bonifica raggiunto. Inizialmente la natura paludosa dei terreni inficiava fortemente le possibilità di coltivazione e quindi i primi coloni di queste aree si dedicarono principalmente al mero pascolo utilizzando i costoni dunosi originati dall'arretramento del mare e i vari argini dei rami del Po. Nei primi anni del secondo dopo guerra vi erano ancora condizioni ostiche per l'instaurarsi di un'attività agricola fiorente nella zona; la terra era ancora poco produttiva, poco irrigata, sabbiosa, salmastra; le coltivazioni erano promiscue e le più diffuse erano grano tenero, mais, canapa da seme. Negli anni '60, con la conclusione delle Bonifiche e la delineazione dell'attuale reticolato idraulico, viene implementata l'irrigazione per consentire la risicoltura, la coltivazione di *Cucurbitaceae* quali meloni e cocomeri e per cercare di smaltire la salsedine di cui i terreni sono ancora ricchi. Una svolta sostanziale avviene negli anni '90 con la diffusione di innovazioni colturali riguardanti i terreni sabbiosi, trasformando terreni in precedenza considerati marginali e poco redditizi in zone ottime soprattutto per le orticole quali radicchio, carote, patate, fagiolini, asparago, fragole e attività vivaistica di specie frutticole. L'assetto odierno è indirizzato ad una migliore produttività, sfruttando a pieno la vocazione naturale dei terreni sabbiosi.

6. *Livello di integrità attuale del paesaggio storico e stato di conservazione*

Nel tempo le minacce di contaminazione di questi paesaggi e della perdita di integrità dovuta al progressivo espandersi del latifondismo, all'abbandono di zone rurali e sottosviluppate, unita alla possibilità di convertire la destinazione dei terreni sabbiosi dall'agricoltura ai materiali da costruzione con l'apertura di cave per l'estrazione, non hanno intaccato l'integrità storica del sito. Il paesaggio del CUM e di tutte le aree limitrofe risulta ad oggi intatto e i profitti vengono prodotti senza il consumo di suolo ma usandolo per l'agricoltura, secondo la sua natura e non intaccando l'originario reticolo idraulico.

La testimonianza della complessità del lavoro svolto nella creazione, cura, conservazione della terra e di un territorio operata in questi ultimi decenni dal CUM si è potuto concretizzare con il Premio Nazionale del Paesaggio presso il MIBAC, dove è risultato, "Progetto vincitore - Edizione 2018-2019" e ha trovato successivamente conferma nella Menzione speciale "identica" al premio del Paesaggio del Consiglio d'Europa quale "fonte di ispirazione" per i Governi della Comunità Europea;

7. *Principali elementi di vulnerabilità*

La principale vulnerabilità a cui un territorio di questo tipo è sensibile è principalmente l'abbandono da parte degli abitanti qualora non vi siano redditi, livelli occupazionali e welfare sociale sufficienti a garantirne la permanenza. L'accantonamento per questi terreni, a causa della loro natura sabbiosa e all'erosione che caratterizza questo tipo di suoli, comporterebbe una rapida ed inevitabile disgregazione strutturale. La presenza del Consorzio e dei suoi associati, ha sempre contrastato nel tempo tali vulnerabilità e ha contribuito allo sviluppo del potenziale di questi territori sia dal punto di vista sociale sia economico. Questa parte di territorio è luogo di ricarica delle falde acquifere profonde ed presente un

- Tel./Fax: 0533/790344 -

@ mail: consorzio@uominidimassenzatica.it - www.uominidimassenzatica.it

@mail PEC: cumagrario@open.legamail.it



CONSORZIO UOMINI DI MASSENZATICA

Via Indipendenza, 39/a- 44026 Massenzatica (FE)

P.I. : 00663680387 - C.F.: 82001450384

assetto idraulico molto complesso il cui mantenimento è strettamente connesso alla efficienza nelle conduzioni agricole delle terre. L'immissione di acqua dolce nella fitta rete di fossi e canali serve al contrasto della risalita del cuneo salino.

8. Riferimenti agli strumenti di pianificazione urbanistica e di tutela esistenti per l'area proposta

L'area proposta, secondo quanto definito dal P.S.C. vigente nel Comune di Mesola, rientra in diversi ambiti urbanistici. In particolare, la maggior parte della superficie rientra in Ambiti agricoli di rilievo paesaggistico. Sono presenti aree indicate come Aree di valore naturale e ambientale e sono indicati ambiti di Dossi e dune di rilevanza storico documentale e paesistica. Questi Dossi e Dune sono normati e tutelati anche dall'art. 20 del PTCP della Provincia di Ferrara.

Inoltre, il sito è situato entro un territorio ricco di cellule di resilienza e biodiversità come l'area ZSC-ZPS - Fiume Po da Stellata a Mesola e Cavo Napoleonico, la riserva orientata Dune fossili di Massenzatica e il Bosco della Mesola, una delle ultime testimonianze dei boschi di pianura che un tempo occupavano questi territori.

9. Riferimenti agli strumenti di programmazione dello sviluppo rurale

Tra le operazioni mirate alla preservazione e valorizzazione del paesaggio del PSR Emilia-Romagna, vi è la misura 4.4.01 - Ripristino di ecosistemi, volta alla salvaguardia, ripristino e miglioramento della biodiversità con creazione, anche ex novo, di collegamenti ecologici, alberi isolati o in filare, siepi, boschetti, stagni e laghetti. Inoltre, è presente anche la misura 10.1.09 - Gestione dei collegamenti ecologici dei siti Natura 2000 e conservazione di spazi naturali e seminaturali e del paesaggio agrario, la quale ha l'obiettivo di tutelare la biodiversità in pianura, dove maggiormente risente delle pressioni antropiche esercitate sugli agro-ecosistemi. Entrambe le misure riassumono sostanzialmente l'essenza di un progetto portato avanti dal CUM in cui promuoveva l'utilizzo dei suoi territori come laboratorio pilota per la costituzione di un laboratorio agroambientale per il delta del Po in cui si possa attuare una rinaturalizzazione dei corridoi fluviali e dunali, con una forte diversificazione agroambientale.

10. Materiale fotografico



- Tel./Fax: 0533/790344 -

@ mail: consorzio@uominidimassenzatica.it - www.uominidimassenzatica.it

@mail PEC: cumagrario@open.legamail.it



CONSORZIO UOMINI DI MASSENZATICA

Via Indipendenza, 39/a- 44026 Massenzatica (FE)

P.I. : 00663680387 - C.F.: 82001450384



MIPAAF - DISR 03 - Prot. Ingresso N.0100449 del 02/03/2022

- Tel./Fax: 0533/790344 -

@ mail: consorzio@uominidimassenzatica.it - www.uominidimassenzatica.it

@mail PEC: cumagrario@open.legamail.it



CONSORZIO UOMINI DI MASSENZATICA

Via Indipendenza, 39/a- 44026 Massenzatica (FE)

P.I. : 00663680387 - C.F.: 82001450384



MIPAAF - DISR 03 - Prot. Ingresso N.0100449 del 02/03/2022

- Tel./Fax: 0533/790344 -

@ mail: consorzio@uominidimassenzatica.it - www.uominidimassenzatica.it

@mail PEC: cumagrario@open.legamail.it



CONSORZIO UOMINI DI MASSENZATICA

Via Indipendenza, 39/a- 44026 Massenzatica (FE)

P.I. : 00663680387 - C.F.: 82001450384



MIPAAF - DISR 03 - Prot. Ingresso N.0100449 del 02/03/2022

- Tel./Fax: 0533/790344 -

@ mail: consorzio@uominidimassenzatica.it - www.uominidimassenzatica.it

@mail PEC: cumagrario@open.legamail.it



CONSORZIO UOMINI DI MASSENZATICA

Via Indipendenza, 39/a- 44026 Massenzatica (FE)

P.I. : 00663680387 - C.F.: 82001450384



MIPAAF - DISR 03 - Prot. Ingresso N.0100449 del 02/03/2022

- Tel./Fax: 0533/790344 -

@ mail: consorzio@uominidimassenzatica.it - www.uominidimassenzatica.it

@mail PEC: cumagrario@open.legamail.it



CONSORZIO UOMINI DI MASSENZATICA

Via Indipendenza, 39/a- 44026 Massenzatica (FE)

P.I. : 00663680387 - C.F.: 82001450384



MIPAAF - DISR 03 - Prot. Ingresso N.0100449 del 02/03/2022

- Tel./Fax: 0533/790344 -

@ mail: consorzio@uominidimassenzatica.it - www.uominidimassenzatica.it

@mail PEC: cumagrario@open.legamail.it



CONSORZIO UOMINI DI MASSENZATICA

Via Indipendenza, 39/a- 44026 Massenzatica (FE)

P.I. : 00663680387 - C.F.: 82001450384



Ancient Po River Delta
DELTA ANTICO (antica linea di costa)

- Tel./Fax: 0533/790344 -

@ mail: consorzio@uominidimassenzatica.it - www.uominidimassenzatica.it

@mail PEC: cumagrario@open.legamail.it



CONSORZIO UOMINI DI MASSENZATICA

Via Indipendenza, 39/a– 44026 Massenzatica (FE)

P.I. : 00663680387 - C.F.: 82001450384

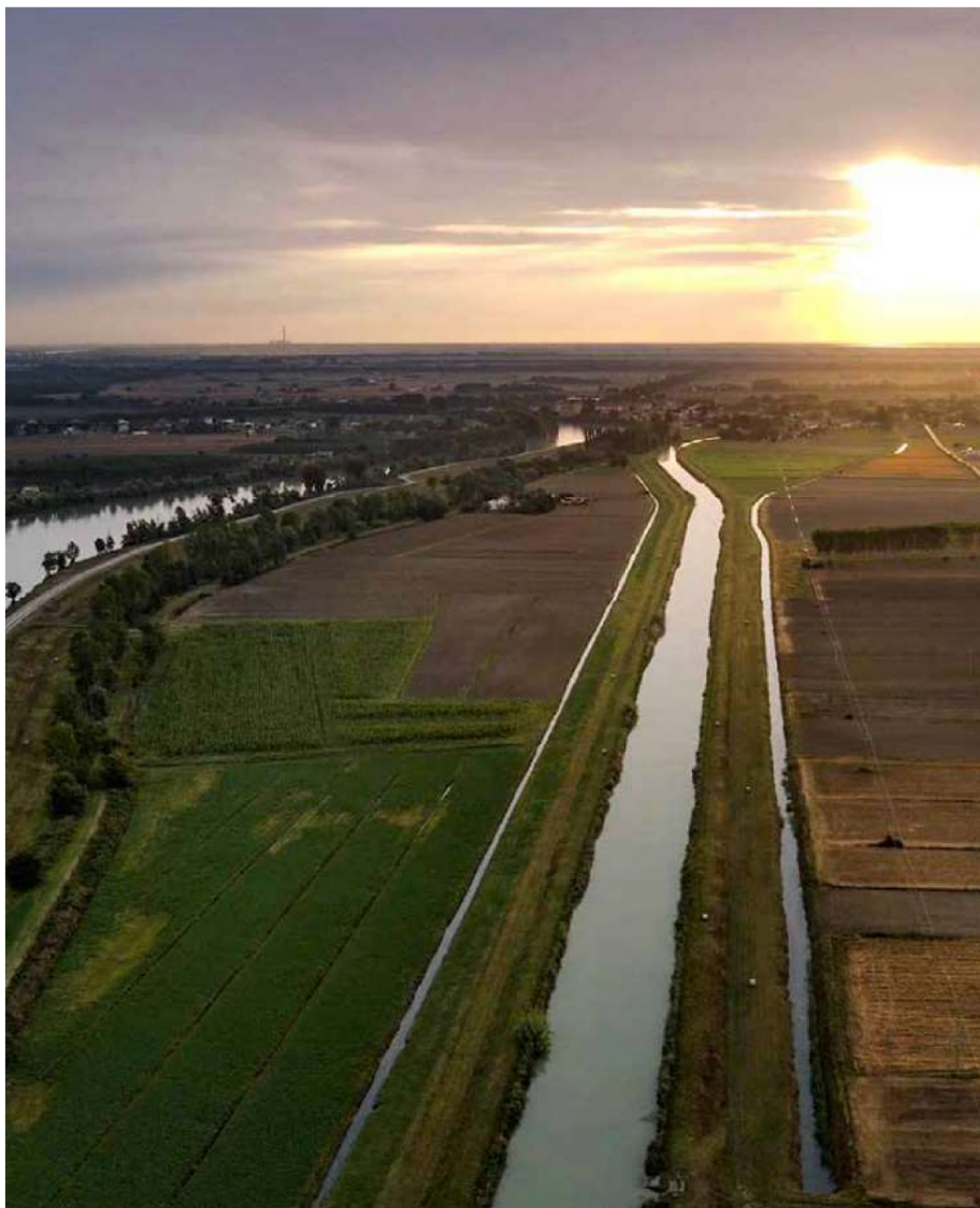

MIPAAF - DISR 03 - Prot. Ingresso N.0100449 del 02/03/2022

- Tel./Fax: 0533/790344 -

@ mail: consorzio@uominidimassenzatica.it – www.uominidimassenzatica.it

@mail PEC: cumagrario@open.legamail.it



CONSORZIO UOMINI DI MASSENZATICA

Via Indipendenza, 39/a- 44026 Massenzatica (FE)

P.I. : 00663680387 - C.F.: 82001450384



MIPAAF - DISR 03 - Prot. Ingresso N.0100449 del 02/03/2022

- Tel./Fax: 0533/790344 -

@ mail: consorzio@uominidimassenzatica.it - www.uominidimassenzatica.it

@mail PEC: cumagrario@open.legamail.it



CONSORZIO UOMINI DI MASSENZATICA

Via Indipendenza, 39/a- 44026 Massenzatica (FE)

P.I. : 00663680387 - C.F.: 82001450384

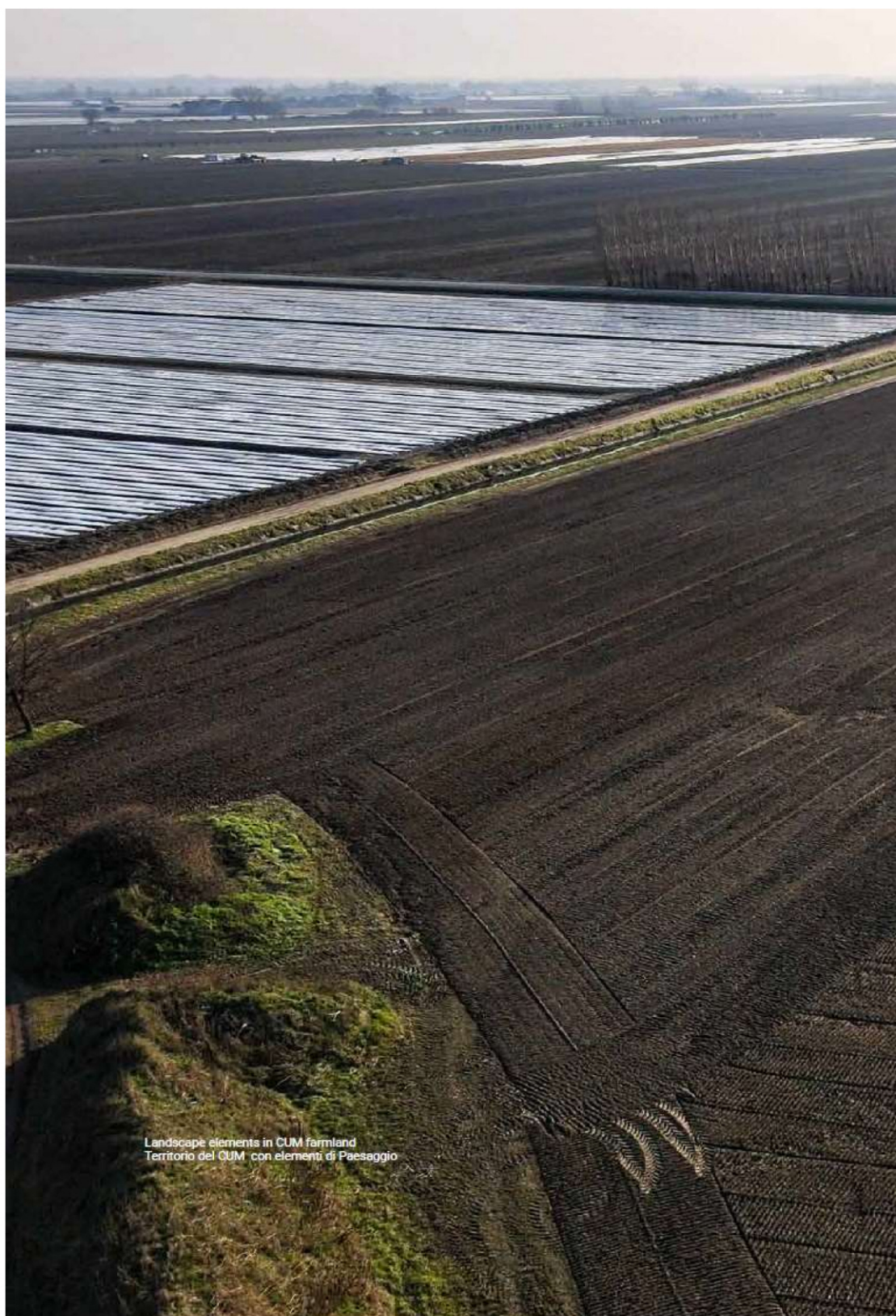

Landscape elements in CUM farmland
Territorio del CUM con elementi di Paesaggio

- Tel./Fax: 0533/790344 -

@ mail: consorzio@uominidimassenzatica.it - www.uominidimassenzatica.it

@mail PEC: cumagrario@open.legamail.it



CONSORZIO UOMINI DI MASSENZATICA

Via Indipendenza, 39/a- 44026 Massenzatica (FE)

P.I. : 00663680387 - C.F.: 82001450384



- Tel./Fax: 0533/790344 -

@ mail: consorzio@uominidimassenzatica.it - www.uominidimassenzatica.it

@mail PEC: cumagrario@open.legamail.it



CONSORZIO UOMINI DI MASSENZATICA

Via Indipendenza, 39/a– 44026 Massenzatica (FE)

P.I. : 00663680387 - C.F.: 82001450384



MIPAAF - DISR 03 - Prot. Ingresso N.0100449 del 02/03/2022

- Tel./Fax: 0533/790344 -

@ mail: consorzio@uominidimassenzatica.it - www.uominidimassenzatica.it

@mail PEC: cumagrario@open.legamail.it



CONSORZIO UOMINI DI MASSENZATICA

Via Indipendenza, 39/a- 44026 Massenzatica (FE)

P.I. : 00663680387 - C.F.: 82001450384

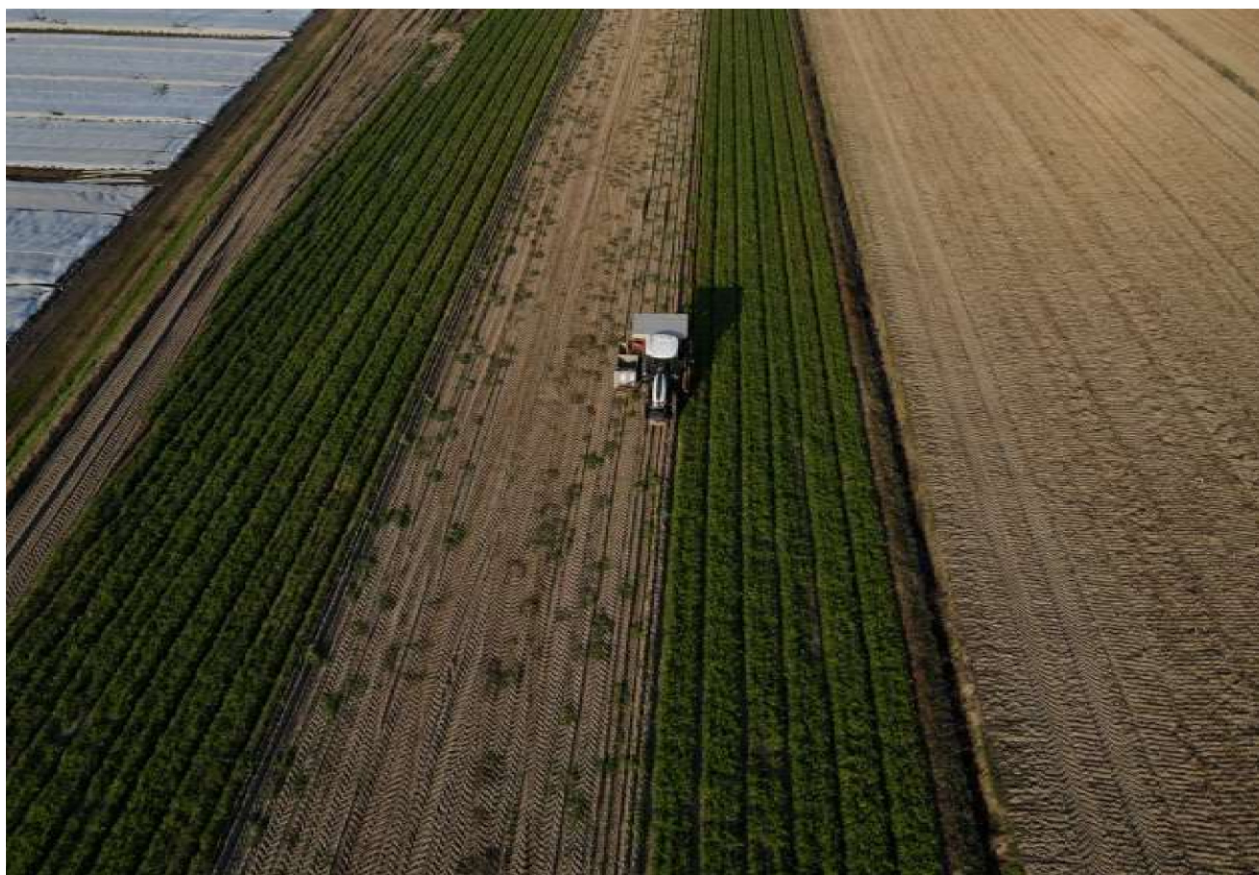

- Tel./Fax: 0533/790344 -

@ mail: consorzio@uominidimassenzatica.it - www.uominidimassenzatica.it

@mail PEC: cumagrario@open.legamail.it



CONSORZIO UOMINI DI MASSENZATICA

Via Indipendenza, 39/a- 44026 Massenzatica (FE)

P.I. : 00663680387 - C.F.: 82001450384



11. Bibliografia

- Gandini A., Bertelli C., Occhi A., *Consorzio Uomini di Massenzatica (CUM)*

Vers un nouveau capitalisme?

-Giacchia R., 2002, *Dal diritto di pascolo al Consorzio degli Uomini di Massenzatica*,

Atti della VIII Riunione Scientifica - Cosa apprendere dalla proprietà collettiva –

La consuetudine fra tradizione e modernità, Università degli studi di Trento, Centro Studi e Documentazione sui Demani Civici e le Proprietà Collettive, 2002

-LAND Italia Srl, 2021, *Un laboratorio agroambientale per il delta del Po*

-Marinelli G., Pantaloni M., Università Politecnica delle Marche, 2021, *Between Land and Water “Another way of owning”*, Esperia Print Evolution, 2021

-Ministero della Cultura, *Premio Nazionale del Paesaggio*, Progetto vincitore - Edizione 2018-2019;

- Menzione speciale al premio del Paesaggio Consiglio d'Europa quale “fonte di ispirazione” per i Governi della Comunità Europea “Between Land and Water Another way of owning”;

Massenzatica (FE), 28/02/2022



Il Presidente

Dott. Carlo Ragazzi

- Tel./Fax: 0533/790344 -

@ mail: consorzio@uominidimassenzatica.it - www.uominidimassenzatica.it

@mail PEC: cumagrario@open.legamail.it