fig.9d - Differenza di accessibilità della popolazione residente 1991-2001 - tempo 30'

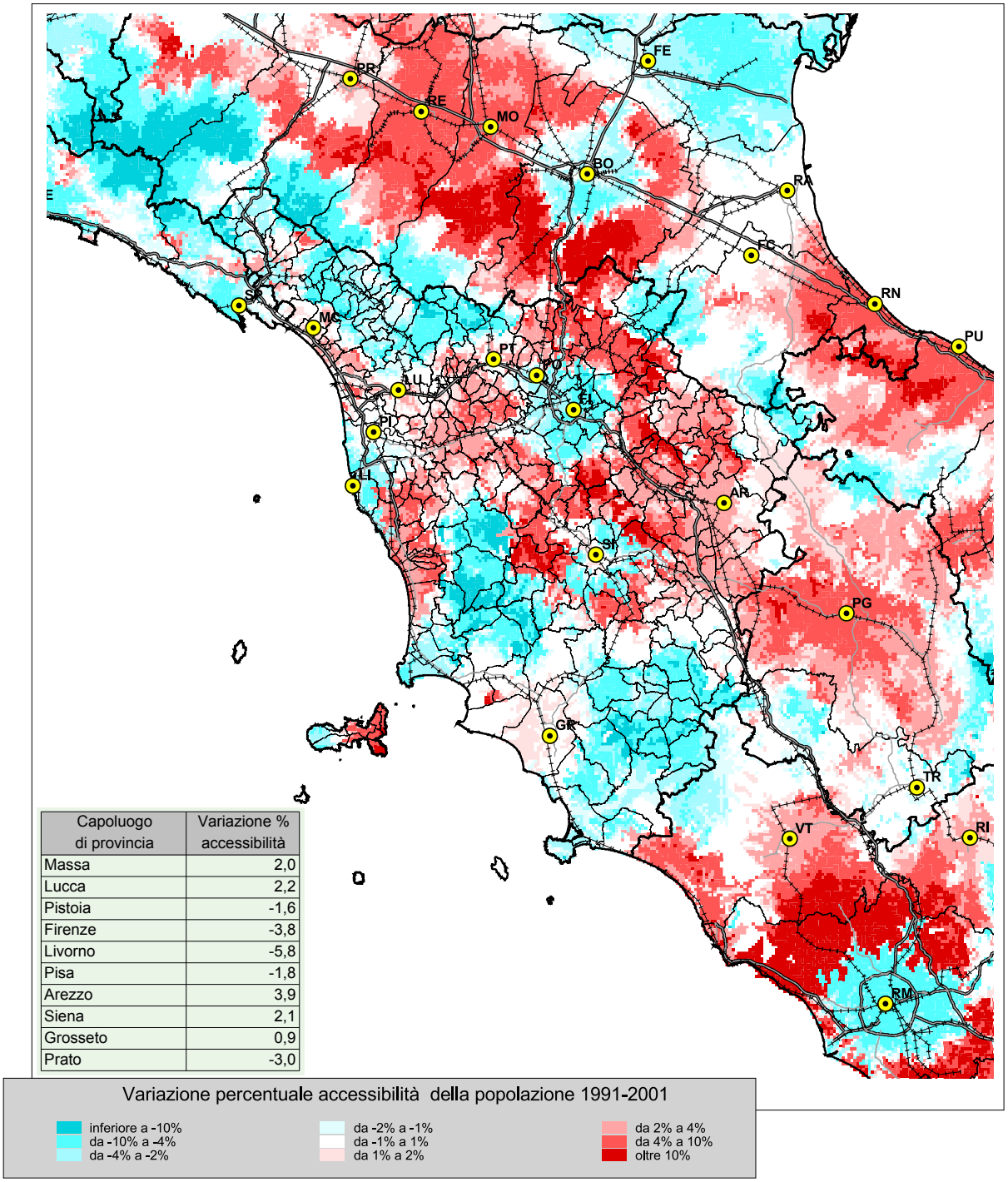

Capoluogo di provincia	Variazione % accessibilità
Massa	2,0
Lucca	2,2
Pistoia	-1,6
Firenze	-3,8
Livorno	-5,8
Pisa	-1,8
Arezzo	3,9
Siena	2,1
Grosseto	0,9
Prato	-3,0