fig. 4e - Accessibilità della popolazione residente al 2008

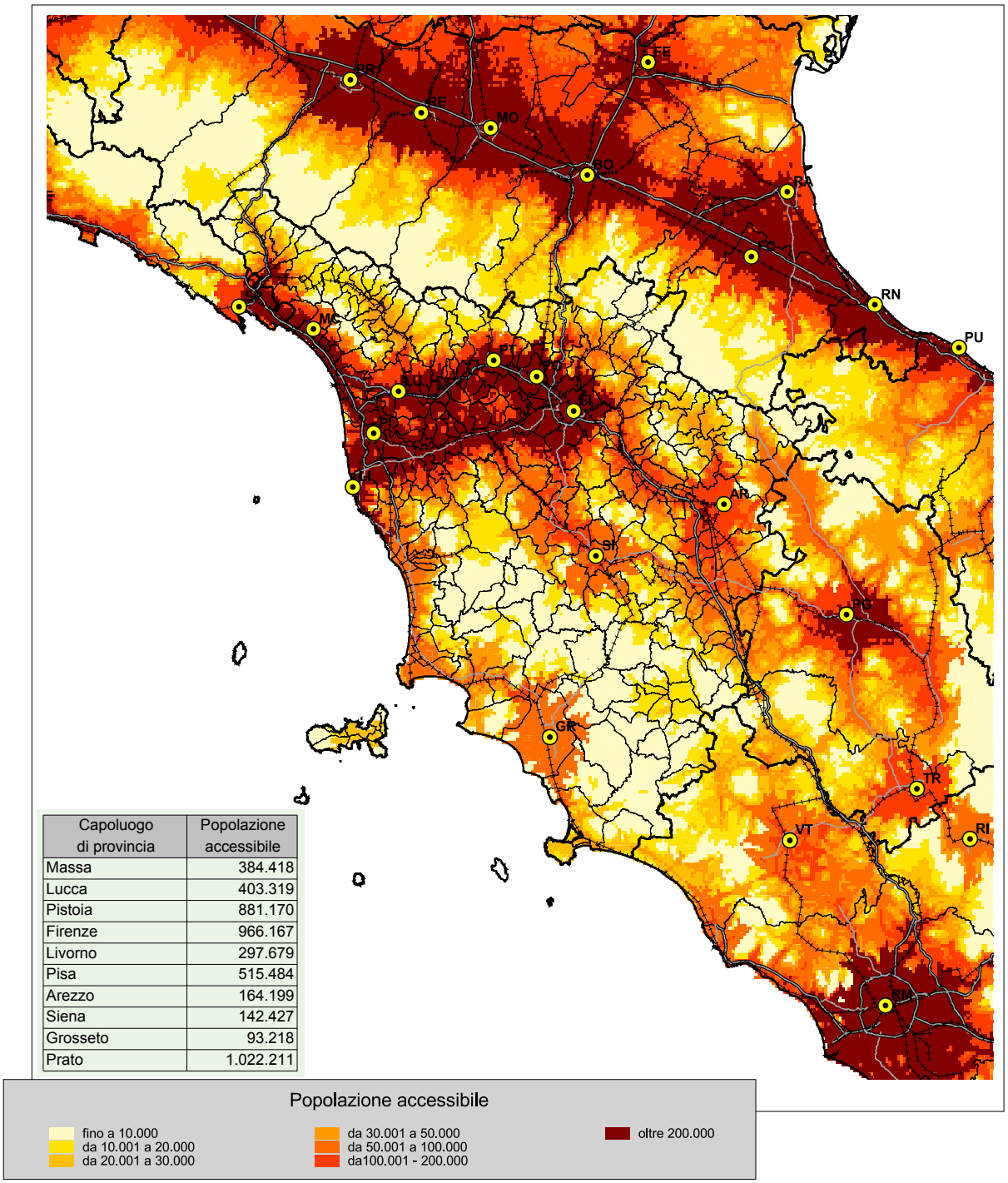

Capoluogo di provincia	Popolazione accessibile
Massa	384.418
Lucca	403.319
Pistoia	881.170
Firenze	966.167
Livorno	297.679
Pisa	515.484
Arezzo	164.199
Siena	142.427
Grosseto	93.218
Prato	1.022.211