fig. 4g - Accessibilità della popolazione residente ai servizi 2004-2006 tempo 30' - istruzione

Capoluogo di provincia	N. classi accessibili
Olbia	150
Sassari	574
Tempio Pausania	89
Lanusei	143
Nuoro	248
Tortolì	139
Cagliari	1.305
Carbonia	346
Iglesias	304
Sanluri	203
Villacidro	194
Oristano	339

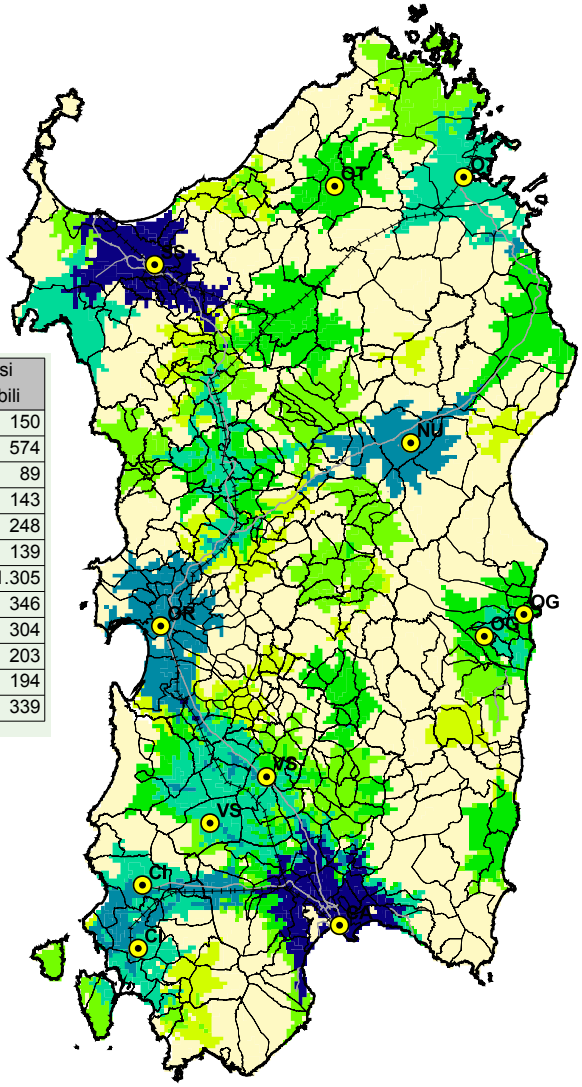

Istruzione superiore (n. classi accessibili in 30')

- fino a 10 classi
- da 11 a 20 classi
- da 21 a 50 classi
- da 51 a 100 classi
- da 101 a 200 classi
- da 201 a 500 classi
- oltre 500 classi